

CORREIO LAGEANO

Ano XXIV | Diretor José P. Baggio | Redator Chefe Névio S. Fernandes | Redação e Oficina Rua Mal. Deodoro, 294 | Fone 397
| | Cr\$ 40,00 — Lages, 8 de Agosto de 1964 — N° 82 | |

Jantar das Misses

Será realizado hoje às 20 horas no tradicional Restaurante Napoli, um jantar oferecido pelo seu digno proprietário, Sr. Osny Spindola, a todas as misses que participaram do Sarau Beneficiente de Miss Santa Catarina, promovido pela crônica social deste bismarmano e que terá por local o Clube 14 de Junho. Deverão participar do referido ágape os promotores deste importante acontecimento social, Miss Santa Catarina,

Srta. Saete Chiaradia, Miss Itajai 64 e Rainha do 1° Festival da Cerveja do Centro Catarinense da Guanabara, Srta. Zilda Maria Heusi, Miss Radar Santa Catarina, Srta. Eva Maria Lisboa, e Miss Curitiba 64, Srta. Márcia Broering. O oferecimento deste jantar às quatro belas acima mencionadas por parte do Sr. Osny Spindola, foi recebido com vivos aplausos pelas mesmas e pela direção e crônica deste jor-

nal, gesto que torna o tradicional e renomado Restaurante Napoli, como o local predileto para o encontro da nossa sociedade em matéria de cardepios, onde todos os dias são apresentadas as maiores novidades. Assim o jantar das Misses, que reunirá quatro belas de nosso Estado, tende a se constituir em acontecimento social de grande relevância.

Deputado Laerte Ramos Vieira

Encontra-se em nossa cidade, o Deputado Federal Laerte Ramos Vieira, que em Lages tem mantido inúmeros contactos políticos e particulares com seus correligionários e amigos.

O Deputado Laerte Ramos Vieira deverá retornar a Brasília em princípios da próxima semana.

Noticiando este acontecimento almejamos ao Deputado Laerte Ramos Vieira uma feliz estada em nossos meios.

Deputado Aureo Vidal Ramos

Acha-se em Lages, desde há alguns dias, o Deputado Aureo Vidal Ramos, representante pesedista de nossa região na Assembléia Legislativa do Estado.

Em nossa cidade, o Deputado Aureo Vidal Ramos vem mantendo vários contactos de natureza política e ao mesmo tempo encontra-se em visita a seus amigos e parentes.

Aproveitamos o ensejo de sua presença na Princesa da Serra, para almejarmos ao Deputado Aureo Vidal Ramos uma proveitosa estada em sua terra natal.

Presidente Castelo Branco na Bahia

O Presidente Castelo Branco encontra-se atualmente na Bahia, onde está realizando uma visita oficial de três dias, cuja visita é tida como de grande importância para aquele Estado da Federação.

O Lions comemora o Dia do Papai

Num ambiente alegre e festivo, caracterizado pelo espírito de companheirismo, esteve reunida na noite da última sexta-feira, no Serrano Tennis Clube, a família leonina de Lages. Na oportunidade, as distintas domadoras serviram um apreciado jantar americano, homenagem aos leões, ao ensejo do transcurso do dia do Papai.

A agradável reunião contou com a presença da grande maioria da família leonina de Lages, de companheiros leões de outros clubes, em trânsito por nossa cidade e convidados dos senhores sócios.

Pelo brilho e organização do ágape, está de parabéns o Lions Clube de Lages, que tem a presidência a figura simpática e dinâmica do Sr. Célio Castro.

Imposto de Renda:

Acima de Cr\$ 92.400,00 mensais o desconto sobre rendimento de trabalho

O diretor geral da Divisão do Imposto de Renda, sr. Orlando Travancas, explicou que estão isentas de contribuição para o imposto de Renda somente as pessoas com rendimentos do trabalho inferior a Cr\$ 92.400,00 mensais quando solteira, 136.000,00 quando casadas, sem dependentes além da esposa.

O Imposto de Renda será cobrado na base de 10% para os que recebem por comissões valores maiores que Cr\$ 126.000,00 que também estarão sujeitos às contribuições para o empréstimo compulsório que terá vigência até 31 de dezembro do corrente ano.

Contribuintes

O sr. Orlando Travancas explicou que o pagamento do Imposto de Renda na fonte fornecerá recursos autênticos ao Tesouro e evitará para o contribuinte o acúmulo da dívida que passará a ser paga em duodecimos. A nova tabela de descontos, complementa a tabela anterior que atingia somente os contribuintes que recebiam salários entre Cr\$ 92.401,00 e Cr\$ 168.000,00.

As contribuições do imposto na fonte foram agora tabeladas até Cr\$ 63.000,00 mensais, que corresponde a desconto de Cr\$ 31.229,00, casado sem dependente; Cr\$ 29.549,00 para casado com dependente; Cr\$ 27.869,00 para casado com dois dependentes; Cr\$ 25.189,00 para casado com três dependentes; e Cr\$ 24.509,00 para quem tem quatro dependentes. Os que ganharem acima de Cr\$... 630.000,00 pagarão 10% do imposto, calculado sobre a diferença para mais desse limite, deduzindo Cr\$ 1.680,00 por dependente caso tenha mais de 4 filhos ou dependentes (mãe, ou pai sem proventos próprios, filho adotivo ou tutelado). A Lei atinge diretores, sócios, retiradas, honorários e gratificações classificáveis na Cédula "C".

Dia do Papai

Dentro de toda a cordialidade e respeito, comemora-se no dia de amanhã, a data consagrada ao Papai.

A passagem do dia do Papai, é recebido em todos os lares brasileiros e do mundo, com a mais viva alegria e felicidade, pois ele, é o guia protetor que nos encaminha aos grandes passos que a vida nos oferece.

Felizes são aqueles que ainda têm o prazer de abraçar o seu Papai no dia de amanhã. Infelizes são aqueles que não mais o possuem na vida terrena, mas a sua memória continuará sempre viva, como uma tocha de fogo que nunca se apagará.

Desta maneira, regosijamo-nos com todos os Papais, ao ensejo de sua data máxima, augurando-lhes toda sorte de felicidades no convívio dos seus ilustríssimos familiares.

Sarau Beneficiente de Miss Santa Catarina

O encontro da beleza com festival de brindes

Hoje dia 8 no Clube 14 de Junho

NOTA: Venda de mesas na Alfalataria Chic

Celso Ramos: Reforma Agrária é impraticável sem os Estados

Sem a participação direta e preponderante dos governos estaduais, será impraticável qualquer tentativa de reformulação da política agrária do País, declarou a O Globo o sr. Celso Ramos, Governador de Santa Catarina, frisando que considera a maior importância o movimento que visa a retornar aos Estados o imposto territorial, o que, aliado a incidência progressiva de tributo sobre as propriedades rurais mal aproveitadas economicamente, viria disciplinar o uso da terra.

O Governador catarinense acentuou que o problema econômico e ideológico da reforma agrária apresenta aspectos peculiares em seu Estado, que o tornam diferente dos demais territórios nacionais. O Instituto de Reforma Agrária de Santa Catarina, criado em 1961, já dirige este setor da administração estadual, cuidando das 300 mil famílias rurais existentes nos 100 mil quilômetros quadrados do território catarinense e que se dedicam predominantemente, à policultura, quase sempre em pequenas propriedades.

Fim do Analfabetismo

O problema educacional de seu Estado vem sendo atacado com toda a intensidade permitida pelos recursos do erário catarinense, tendo Santa Catarina assegurado a todos os seus habitantes ensino de nível médio gratuito. Isso foi possível graças a convênios com os estabelecimentos particulares, sendo despendidos para tanto 550 milhões de cruzeiros.

Referindo-se à proposição presidencial da concessão parcial de voto aos analfabetos, declarou-se o sr. Celso Ramos inteiramente favorável à mesma, coerente com a posição pessoal que sustenta há bastante tempo. Mas ainda assim prosseguiu, considero como de primeira importância a alfabetização geral e imediata de todos os brasileiros. Das 2.500 salas de aulas, cuja construção foi programada para seu período de governo, 1.600 já estão concluídas e em pleno funcionamento.

Tudo foi feito com recursos exclusivamente do Estado. Caso venha Santa Catarina a contar com o auxílio federal, poderão ser concluídas as 450 novas salas previstas para este ano, permitindo, com os cursos de alfabetização de adultos, que 200 mil crianças e jovens em idade escolar sejam matriculados. Frisou também o sr. Celso Ramos que o Executivo catarinense superou em muito a exigência constitucional aplicando, só no setor da educação, 28% da receita estadual proveniente de impostos

Custo de Vida

A falta de cooperação e apoio da União a Santa Catarina, que vinha ocorrendo na administração anterior, prejudicou e atrasou a dinamização das riquezas de seu Estado, segundo disse o Sr. Celso Ramos. - Temos condições de fornecer aos demais membros da Federação, vários produtos básicos da

alimentação, como arroz, feijão, gorduras, farinha, batata e outros, mas sem a cooperação federal, tudo será difícil. Lutamos também contra a falsa noção de que o Sul é rico e nada precisa. Daí resulta que nosso Estado, imprensado entre as economias em expansão, do R. G. do Sul, Paraná e S. Paulo apresenta hoje, o menor índice de renda média do Sul brasileiro. Somente com os recursos estaduais já está plantado 1 milhão de hectares, havendo também 3 mil colônias financiadas e assistidas pela Secretaria de Agricultura e pela ACARESC. Informou o Sr. Celso Ramos que após haver conseguido recursos externos, está completando a constituição da Companhia Catarinense de Comercialização de Produtos Agrícolas, que assegurará a defesa da produção e sua conveniente comercialização em benefício do produtor.

Recursos Adicionais

Acentuando que «não se seja que o Governo da União nos substitua, nas responsabilidades que nos cabem como unidade da Federação, mas tão somente pretendemos que nos dê a contribuição adicional que nos permita prosseguir com nosso Plano Quinquenal, ora ameaçado de

paralisação», disse o governador que «esse auxílio, que corrigirá em parte, os efeitos da política financeira do Governo Federal anterior sobre a economia do Estado, é indispensável para que S. Catarina possa sair da fase de paralisação econômica social em que ainda se encontra, alcançando o nível de progresso dos demais membros da federação.

Política Certa

Referindo-se à nova política econômica e financeira posta em prática pelo Governo Federal, declarou o sr. Celso Ramos extra inteiramente de acordo com a mes-

ma. Desde já coloca seu Estado, aberto à execução dessa nova política, informando também que S. Catarina procurará trazer sua colaboração ao incentivo das exportações, montando um «stand» completo na Feira Brasileira de Nova Orleans que será realizada em março de 65.

Também no campo das relações externas, foram citadas as possibilidades de breve contribuição da Aliança para o Progresso ao Estado catarinense, através de três programas básicos, realçando também o auxílio do Fundo Alemão, cujo convênio, se encontra em fase de conclusão com o BNDE, o qual des-

tinará recursos principalmente às áreas econômicas de Blumenau e Joinville.

Energias e Hospitais

Encerrando, citou o governador catarinense, o que já foi realizado em seu Estado, no campo da energia elétrica, inclusive na Zona Rural, sendo colocados em uso 30 mil novas linhas de transmissão, e prevista para os próximos dois anos mais 124 mil, incluindo os 100 mil da Usina Térmica de Capivari. Já estão em funcionamento 668 quilômetros de novas linhas de transmissão, e previstos para 65 e 66, a colocação de mais 1012 quilômetros.

Agência de Turismo Nevada

Rua Correia Pinto - (Ao lado do Nosso Lanche) - Lages - S. Catarina

Viagens e Excursões para qualquer região do País

Moderna frota de Caminhonetes Kombi

Solicite informações em sua agência no endereço acima

Atenção

Para os seus serviços de fotos em geral, revelações de filmes etc. procurem o FOTO SANTA RITA, à Rua Hercílio Luz, em frente ao Centro Operário.

Rapidez e Perfeição

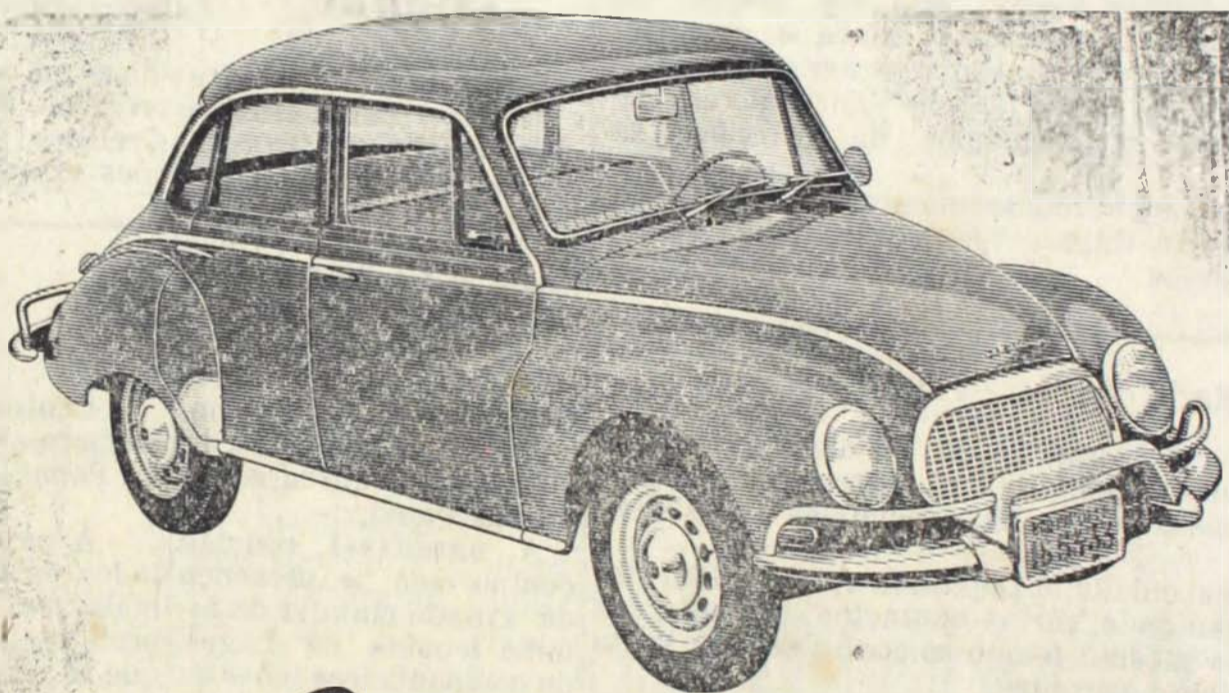

Seja dos primeiros a circular com o novo

Belcar 1001

Você já pode escolher o seu BELCAR 1001. Você já pode aproveitar os requintes de conforto e beleza que só o BELCAR 1001 lhe oferece. É um carro que vale mais pela qualidade. Nenhum outro lhe dá tanto pelo seu dinheiro. Tem personalidade. Novo nas cores, novo nas portas, novo nas rodas, novo no estofamento, BELCAR 1001 está ao seu dispor em novos e acessíveis planos de venda.

BELCAR 1001 tem também todas as perfeições mecânicas DKW-VEVAG: exclusivo motor de dois tempos • exclusiva tração dianteira • exclusiva roda livre • exclusivo chassi super-reforçado • exclusivo sistema de lubrificação que garante óleo sempre novo no motor.

Aguardamos sua visita. Venha conhecer o novo **Belcar 1001**

Serrana Ltda. - Veículos e Máquinas

Rua Coronel Córdova, 294 a 302 - Fone, 582 - Lages - S.C.

Este é o campeão absoluto dos 500 Quilômetros de Lages

Melhor alimentação para melhor saúde
D^a Maria Silveira — Diretora da Escola Royal

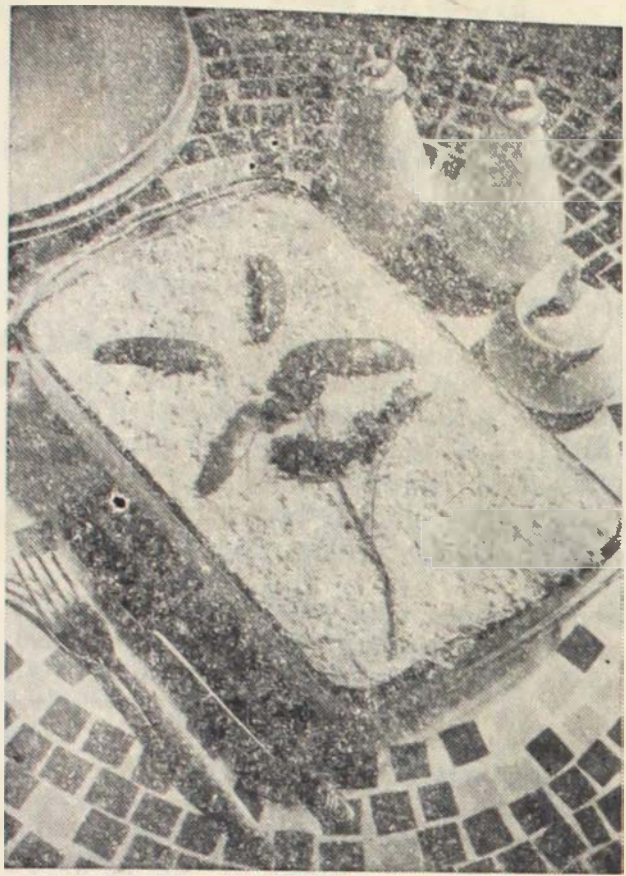

Se você é vegetariana, eis um prato novo e interessante para reforçar as suas refeições. Aliás, é um prato que será bem-vindo durante todo o ano!

SUFLÊ DE LEGUMES

- 3 colh. (sopa) de manteiga
- 4 colh. (sopa) de farinha de trigo
- 1 1/2 xíc. de leite quente
- 1 cebola pequena ralada
- 100 g de queijo parmesão ralado
- 3 ovos
- 1 colh. (chá) de Fermento em Pó Royal
- 250 g de vagens
- 250 g cenouras

Derreta a manteiga. Doure a cebola, junte a farinha e deixe tostar. Junte o leite e mexa, até engrossar. Retire do fogo e junte as 100 g de queijo, as gemas batidas e os legumes previamente cozidos em água e sal, escorridos e bem picados. Misture bem. Quase na hora de servir, bata as claras em neve e junte-lhes o fermento.

Adicione à primeira mistura e despeje em forma Pyrex, untada e polvilhada com farinha de rósca. Cubra tudo com farinha de rósca e queijo ralado, levando a assar em forno moderado, por 15 minutos. Ao retirar, enfeite com um flor de tomate e salsa, em seguida, na própria forma.

Grande Promoção de Vendas BERTUZZI, RIBAS & CIA.

No ano de seu Jubileu de Prata

Tradicional e conceituada em todo o território lageano e na região serrana, a firma BERTUZZI, RIBAS & CIA., comemora neste ano, o seu 25º aniversário de vida comercial. Acompanhando o progresso de nossa terra, a firma Bertuzzi, Ribas & Cia., também prosperou graças aos denodados homens de negócios que compõem sua diretoria e a alta qualidade dos produtos que representam.

Nesta data tão significativa para o comércio lageano e do interior, Bertuzzi, Ribas & Cia., oferece uma oportunidade sem precedente para o seu elevado bom gosto e conforto com o FESTIVAL DE PRATA que ora se inicia.

Móveis Cimo, Máquinas de costura Vigorelli, Rádios Frahm e Voltix, Bicycletas Monark, produtos Ardeno, Fogões a lenha e gás, Faqueiros, Jogos de Porcelanas, Cristais Hering, Baterias de Aço Inoxidável, Baterias de alumínio, Baterias esmaltadas e uma infinidade de outros artigos

Poderão ser seus à vista com 10 e 20% de desconto

ou
em 6, 8, 10 ou 15 pagamentos iguais sem acréscimos

Aproveite! Participe do nosso FESTIVAL DE PRATA

Bertuzzi, Ribas & Cia.

Rua Presidente Nereu Ramos, 306

FNM arranca para dobrar sua produção

A Fábrica Nacional de Motores dobrará este mês a sua produção de caminhões, terminando oito unidades, por dia, na arrancada iniciada há dias. A meta da FNM é aprontar 168 caminhões até o dia 31 agosto, para confirmar a produção racional, na nova fase administrativa da empresa.

Em julho foram produzidos 86 caminhões e seis ônibus pelas linhas da FNM, com média de quatro unidades por dia útil, cumprindo-se a programação. As linhas de produção já estão ajustadas para a recuperação industrial da Fábrica Nacional de Motores.

Distribuição de Verbas

Mais 650 milhões de cruzeiros foram entregues pelo Ministério da Educação e Cultura a 14 Estados da Federação para atendimento de programas de assistência educacional, elaborados por entidades privadas e de utilidade pública. As verbas agora entregues aos Estados representam o total de subvenções que lhes foram consignadas no Orçamento da União para o ano em curso, na parte referente aos programas assistenciais.

STF DECIDE

O Supremo Tribunal Federal em sessão plenária, julgando caso do Rio Grande do Sul, decidiu que o Imposto de Vendas e Consignações não pode incidir sobre o selo federal nem sobre as despesas de registro

de contratos de vendas mercantil, porque não são objeto de transações. O relator do processo, ministro Evandro Lins, recordou precedente firmado pelo ministro Luiz Galotti.

Posto de Molas Brasil Ltda

Com Fábrica própria de molas para veículos - Vendas e Serviços - Serviços especializados de adaptações em geral Arqueamento de molas com nova tempera - Fabricantes de molas para qualquer tipo de veículo

Maquinário moderno recentemente adquirido em São Paulo

Avenida D. Pedro II, s/nº - Bairro Coral - Caixa Postal. 300

LAGES

SANTA CATARINA

TOBATTA

FINANCIADO
ATÉ
3 ANOS
B. BRASIL

O MAIS
VENDIDO
NO
BRASIL



CARPIDEIRA COM ASSENTO



PULVERIZADOR

Distribuidor Exclusivo
VICENTE PASCALE
Comércio e Representações

Rua Correia Pinto 122 - Cx. Postal 28 Fone 228 - LAGES - SC.

Juizo de Direito da Primeira Vara Cível da Comarca de Lajes
Edital de Praça

O dr. José Pedro Mendes de Almeida, Juiz de Direito da Primeira Vara Cível da Comarca de Lajes, Estado de Santa Catarina, na forma da lei, etc.

Faz saber a todos que o presente edital de praça, com o prazo mínimo de vinte dias, virem, dele conhecimento tiverem ou interessar possa, que no dia vinte e seis (26) do mês de agosto do corrente ano, às dez horas, no saguão do edifício do Fórum desta cidade de Lajes, será levado a público pregão de venda e arrematação, por quem mais der e melhor lance oferecer sobre a avaliação de trezentos e cinquenta e um mil cruzeiros, feita neste Juízo, o seguinte imóvel de propriedade da menor Maria Luiza de Liz Soares e que se refere o processo sob n.º 8.339 - Vendas de Bens de Menores, - deferido por este Juízo a saber: UMA GLEBA DE TERRAS com a área superficial de 351.987,50 m² (trezentos e cinquenta e um mil novecentos e oitenta e sete metros e cinquenta centímetros quadrados), situada no lugar denominado «Fazenda dos Cardos», no distrito de Palmeiras, nesta comarca de Lajes, confrontando com terras de Mario Floriano, de João Maria Borges e de João Otavio Souza. - Dita gleba foi obtida pela referida menor em duas partes, sendo uma por herança no arrolamento e partilha procedido por falecimento de sua mãe Maria dos Prazeres de Souza Soares, e outra também por herança no arrolamento e partilha procedido por falecimento de seu pai Antonio de Liz Soares, tudo conforme certidões de herança devidamente transcritas sob ns. 4.432, livro 3-C, fls. 87 à 88, em 6-12-63, e 3.792, livro 1-C, fls. 172 à 173, em 8-7-64, no terceiro Ofício do Registro de Imóveis desta cidade e comarca. E quem quiser arrematar referido imóvel, deverá comparecer no lugar, mês, dia e hora acima mencionados, sendo ele entregue a quem mais der e melhor lance oferecer sobre a avaliação, depois de pagos no ato, em moeda corrente do país o preço da arrematação, custas e despesas judiciais legais. - Para que chegue ao conhecimento de todos, passou-se o presente edital para publicação na forma da lei. - Dado e passado nesta cidade de Lajes, Estado de Santa Catarina, aos trinta dias do mês de julho de mil novecentos e sessenta

e quatro. - Eu, Luiz Carlos Almeida, Juiz de Direito em exercício na 1a Vara Cível, o datilografei, subscrevi e também assino. Selos a-final.

Luiz Carlos Silva
Escrivão da 1a Vara Cível

HOMENAGEM

(Para o Sr. Hercilio de Oliveira)

Com Emiliano Pernetá, dividistes
Das honras e liderança os lauréis
Do simbolismo que não mais existe
Deixando aos pósteros finos "Broquéis"

Negro fostes e mais côr ainda houvesse
A colorir a poesia brasileira.
A côr é pigmento, brilha, enobrece
Quem tem de acervo inteligência obreira.

Que este seja-o decassilabo heróico
— Ao Centro Cívico — uma reverência
E à Cruz e Souza - pálida homenagem.

A côr, à raça, ao clã do negro estoico
E ao velho Clube - espelho de decência,
Destina-se esta fraternal mensagem.

Lages, Junho de 1964

Gerson Andrade



Prefeitura Municipal de Lages

Estado de Santa Catarina

AVISO

Venda em Concorrência Pública, de Lotes do Patrimônio Municipal, situados nas imediações do Aeroporto

De ordem do senhor Prefeito Municipal, levo ao conhecimento dos interessados que, em virtude de não ter sido possível, até esta data, a abertura dos acessos aos lotes que deveriam ser levados à concorrência pública no dia 28 do corrente, fica adiado o leilão para o próximo dia 12 de agosto, às 14 horas, no mesmo local.

Procurou-se com este adiamento, atender reclamações de interessados que alegaram não poder concorrer sem examinar devidamente os lotes oferecidos.

Lages, em 25 de julho de 1964

Asdrubal Guedes Sousa Pinto
Resp. p/ Secretaria

VENDE-SE

Conjunto de caldeira e cilindro em estado novo e em pleno funcionamento. Potência 45 HP. Máxima economia. Os interessados queiram dirigir-se à Auto Peças Posto Coral Ltda. ou pela Caixa Postal, 281 - Lages - S.C.

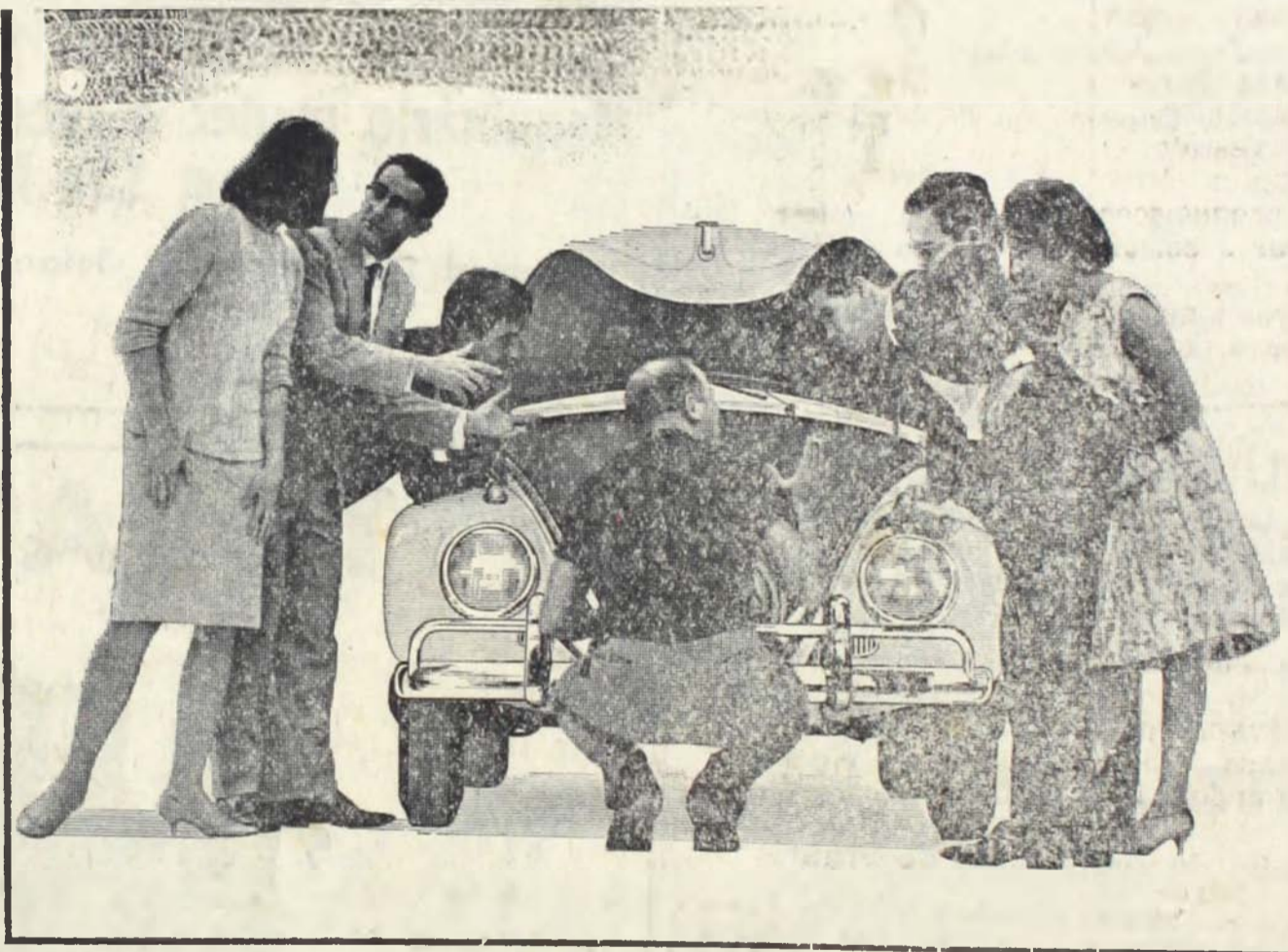

O que há de novo no Volkswagen 1964?

O tamanho do porta-malas dianteiro foi aumentado.

Agora v. pode levar uma mala mais. E é só?

O estofamento dos bancos agora é dotado de faixa central de tecido, de ótima qualidade.

Vantagens: é mais agradável no calor e muito mais bonito com qualquer tempo.

E v. vai gostar muito das 5 novas

e lindas cores do Sedan Volkswagen e das 6 novas cores do Karmann Ghia.

E na Kombi?

Bem, há novos pisca-piscas dianteiros.

A tampa do cofre do motor agora tem mola que facilita a ação de abrir, fixar e fechar.

E a Kombi Luxo e a Kombi 6 Portas foram equipadas com esguicha-

dor de pára-brisa.

Quase esquecemos de mencionar que também a linha Kombi tem novas cores: 3 para a Standard e Furgão e 3 combinações de cores para a Luxo (realmente muito bonitas).

O Volkswagen muda pouco, mas se aperfeiçoa sempre. Uma questão de bom senso.

Faça-nos uma visita.



Vende-se serra- ria completa

Vende-se uma serra-ria completa com serra - fita com volante de 1,35 mts. Refiladeira automática, fabricação de Schinzel & Irmãos. Destopadeira automática com corrente. Transmissões - Polias e demais pertences. Com locomovel de 200 HP Com registro no INP. Vende-se também um trator CATERPILLAR - D-4 - com lamina e guincho.

Tratar na firma Agro Industrial Anita Garibaldi Ltda Bairro Coral - Lages - S.C

REVENDEDOR AUTORIZADO:

LAJES S/A - Automoveis e Acessórios

Avenida Marechal Floriano, 373 - Fone. 225 - Lages - S. C.

Cantinho da Menina Moça



gar na bolsa, pois não ocupa lugar e você poderá usá-lo a qualquer instante sem chamar a atenção. Vestidos alaranjados ou nos matizes do amarelo exigem que sua maquilagem seja dourada. Verde e azul combinam com a cor natural, grande e rosado de maquilagem. E, finalmente, para vestidos brancos, a maquilagem natural, granado e cigano é o ideal.

Eis algumas sugestões que poderão servir de guia para o seu problema:

Para os vestidos nas cores lilás e rosa, a maquilagem indicada é o decarado, natural e mo-

Miss Poly Pond's



Prefeitura Municipal de Lages

Estado de Santa Catarina
Diretoria da Fazenda

Aviso aos contribuintes

A Diretoria da Fazenda Municipal, avisa aos contribuintes, que durante o mês de Agosto estará cobrando o imposto de Indústria e Profissões, 2º Semestre

Outrossim, torna ciente que, a partir do mês de setembro o referido imposto será acrescido de multa de 10% e nos meses subsequentes de 20%.
Lages, 5 de Agosto de 1964

Jonas Vieira Ramos - Tesoureiro
Resp. p/ Expediente da Fazenda Municipal

Qual o tipo de maquilagem indicado para uma jovem assistir ao primeiro baile?

Em geral as luzes dos salões de festas são muito fortes, tornando as cores pálidas. É conveniente que em festas noturnas, como seu baile, se use um tom de maquilagem um pouco mais escuro, e lápis labial mais vivo do que comumente se usaria durante o dia.

Tão importante como é selecionar os tons de maquilagem que harmonizem perfeitamente com a cor do seu vestido. O novo maquilagem base e pó num só produto permite combinar o colorido de sua tez com qualquer cor de costume, sendo prático para carre-

Automóveis lideram a produção em 1964

Os veículos enquadrados na categoria de passageiros lideraram a produção das onze indústrias brasileiras do setor, nos quatro primeiros meses de 1964. De um total de 59.311 unidades de todos os tipos, 32.188 eram carros de passeio. Nessa categoria a maior produtora continuou sendo a Volkswagen do Brasil, que totalizou entre janeiro e abril, 16.723 veículos do tipo Sedan, representando 52% dos carros de passageiros fabricados em todo o País. No mesmo período saíram das fábricas brasileiras 18.480 utilitários e 8.643 ônibus e caminhões.

QUEM NÃO ANUNCIA

— Se Esconde —

Para seus anúncios procure
CORREIO LAGEANO
Rua Mal. Deodoro, nº 294



Nas piores estradas, o melhor desempenho
É o que ocorre com o novo Pick-up "Jeep", equipado com o internacionalmente conhecido motor Diesel Perkins. Ver- são pioneira do 1.º veículo nacional para cargas médias, o novo Pick-up "Jeep" apresenta um motor que alia à sua robustez todas as vantagens de uma economia excepcional. O motor Diesel Perkins é o motor mais resistente e lucrativo para percursos longos, trabalhos contínuos e pesados. Visi- te-nos ainda hoje, sem compromisso, e conheça pessoalmente as inúmeras (e interessantes) vantagens exclusivas apresen- tadas pelo novo Pick-up "Jeep" com o motor Diesel Perkins.

um produto
WILLYS OVERLAND
fabricante de veículos de alta qualidade

Motor Diesel Perkins - Mais torque:
24 kg/m a 1.000 r.p.m. - 4 cilindros em linha, 71 C.V.
(SAE) a 3.000 r.p.m. - arrancadas muito mais rápi-
das, excepcional economia de combustível. Este mo-
tor é equipado com dispositivo para partidas a frio.



NOME DO CONCESSIONÁRIO

Concessionário exclusivo:

Agência Planaltina de Veículos S. A.

Avenida Presidente Vargas, 1898 - End. Tel. Planaltina Fone. - 444 - Cx. Postal, 333 - Lages - S.C.

PUJ-02-11



Museu Histórico «Thiago de Castro»

Dando prosseguimento à publicação dos visitantes deste Museu no transcurso de 1964, anotamos do Livro de presença a seguinte:

João Manoel Godinho	Comerciário
Yolanda Santos	
Helena Santos	
Alvaro Silva	Fuuncionário Fed. aposentado
Odorico Gordealde de Abreu	
Dirceu D. Gugelmin	
José Darcí Ribeiro	Estudante
Vilmar Francisco de Oliveira	Protético
Maurem Odete de Castro	Estudante
Marley Furtado	»
Oraldina Costa	»
Carolina Freitas Varela	
Otávio Figueredo de Liz	Elenco do Teatro Bidúca
Vanda Alves Correia	»
Aparecida Passos	»
João Pedro Berlanda	Aqui vivi doces momentos de encanto espiritual
	Elenco do Teatro Bidúca
	Elenco do Teatro Bidúca
João Abílio Braitbach (Abílio Mota)	Estudante
Emanuel Ernesto Ramos de Albuquerque	Estudante
Cesar José Ribeiro	»
Hugo de Castro Furtado	»
Henrique Vidal Ramos	»
Odete Miranda	»
Cleusa Pilar	»
Antonio Roberto Pilar	»
Leda Mincarone	»
Roseli Dias de Carvalho	»
José Vitalino Pereira Nunes	»
Ivani Lourenço	
Jurema Silva Lourenço	
Noema Freitas Pereira	
Alice Bathke da Silveira	
Otávio José Batalha da Silveira	Estudante
Armando Castro	»

Thiago Vieira de Castro - Diretor

PAIS

(Para o dia dos Pais)

Alguém me pediu que fizesse uns versos,
Que de algum modo homenageasse os pais,
Que abordasse mil cuidados imersos
Nos seios paternos em meio a tantos ais.

Perdoe me oh! Deus Pai do Céu o que vos digo
Com real, suprema dôr no coração:
Sem vossa criatura e pois eu me bendigo
Se por Pai eu vos tenho, em adoração.

O que é difícil explicar, entende?
É que a vida de certo não compreende
Quem na verdade devia compreendê-la.

Porque então atender a um pedido
Cuja finalidade eu não consigo
Rimar no coração e bendizê-la !...

Gerson Andrade

Lages, 8 de agosto de 1964

Comercial Amável Monteiro Ltda.

Atacado e Varejo

**Generos alimenticios - Con-
servas - Bebidas em geral etc.**

Distribuidor exclusivo dos famosos
Produtos Bela Vista

Avenida Camões - Bairro Coral

Lages - Santa Catarina

KARMANN GHIA Sensacional

OPORTUNIDADE NUNCA VISTA

Você comprará tudo no CREDIARIO YORK em 24
pagamentos, e além disso estará concorrendo a um
modernissimo KARMANN GHIA de graça

**Somente o CREDIARIO YORK poderá lhe
proporcionar essas colossais vantagens**

Rua Presidente Nereu Ramos, 255 - Fone, 506

LAGES

SANTA CATARINA



Equipes lageanas em duríssimos confrontos no estadual

Todas as equipes lageanas estarão empenhadas na rodada de amanhã do campeonato estadual, em sua terceira zona.

Em prélio que se antecipa dos mais interessantes, o Guarany estará cotejando no Estádio Municipal Vidal Ramos Junior contra o Botafogo de Canoinhas, que no domingo passado foi fragorosamente derrotado pelo Internacional por 5 a 1.

Embora derrotado frente ao colorado, o Botafogo deixou naquela ocasião impressão das mais favoráveis, razão porque antecipamos que o mesmo poderá se constituir em ósso duro para os brancos, que por sua vez estão ansiosos por uma vitória, que os habilitaria a uma possível classificação dentro dessa competição.

Em Igaras, o Olinkraft estará recebendo a visita do Peri Ferroviário,

adversário dos mais perigosos e portador de uma campanha invicta na retorno.

Muito embora, esteja com os fatores campo e torcida a seu favor, o Olinkraft deve precaver-se contra o Peri Ferroviário, cuja equipe tem sido de uma regularidade a toda a prova.

Finalmente em Mafra o Operário que não vem,

de campanha satisfatória, recepcionará a esquadra do S. C. Internacional, líder invicta da 3ª zona, num compromisso um tanto difícil para os vermelhos de Lages.

Caso conquiste uma vitória no dia de amanhã em Mafra, o Internacional garantirá a sua classificação no campeonato estadual.

Classificação da 3ª zona

Após a realização dos jogos de domingo último, a classificação do campeonato estadual referente à 3ª zona, é a seguinte:

1º Internacional	4 pp
2º Olinkraft	7 pp
3º Santa Cruz	8 pp
4º Peri Ferroviário	10 pp
5º Guarany e Botafogo	12 pp
6º Operário	16 pp
7º Juventus	21 pp

Certame da 2ª divisão

Segundo tudo indica, o campeonato da 2ª divisão da Liga Serrana de Desportos, será iniciado nas próximas semanas. Isto foi o que confirmou à imprensa, o Sr. Nilson Fiuza de Carvalho, presidente daquela entidade.

Várias equipes deverão participar daquele campeonato, notando-se que já estão praticamente legalizados as equipes do Fluminense, Coral e Popular.

É provável que tenhamos também a participação do Agrimer, Mercedes, Vasquinho e outras, cujas legalizações já estão providenciadas por suas respectivas diretorias.

Por nosso intermédio, o Sr. Nilson Fiuza de Carvalho, presidente da LSD, apela aos dirigentes de clubes para que acelerem a documentação de suas equipes junto àquela entidade, e estando também abertas as inscrições para outros clubes que desejarem disputar o certame da 2ª divisão.

Desta forma, teremos este ano a realização do campeonato da 2ª divisão, que sofreu um pequeno hiato em suas atividades no ano passado, e que na corrente temporada para felicidade do esporte secundário da Princesa da Serra, veremos a sua concretização.

Rodada Guanabarina

O campeonato guanabarina de futebol terá sequência a partir de hoje com a realização de 6 confrontos, correspondentes à 6ª rodada do turno.

Hoje à tarde jogarão as equipes do América x Olaria; complementando a rodada, jogarão amanhã à tarde, Fluminense x Bangú, S. Cristovão x Vasco da Gama, Flamengo x Canto do Rio, Botafogo x Madureira, e Portuguesa x Campo Grande.

Nessa rodada estará folgando o Bonsucesso, vice líder do campeonato, e que tem sido a grande revelação do certame da Guanabara.

Dr. Augusto Waldrigues ADVOGADO

Causas Cíveis, Comerciais, Criminais e Trabalhistas

Rua Barão do Rio Branco, N.º 63 - 17.º andar - Conjunto 1.710 Fones: 4-9411 e 4-3522 - Ramal 302.

Curitiba - Paraná

no serviço contínuo

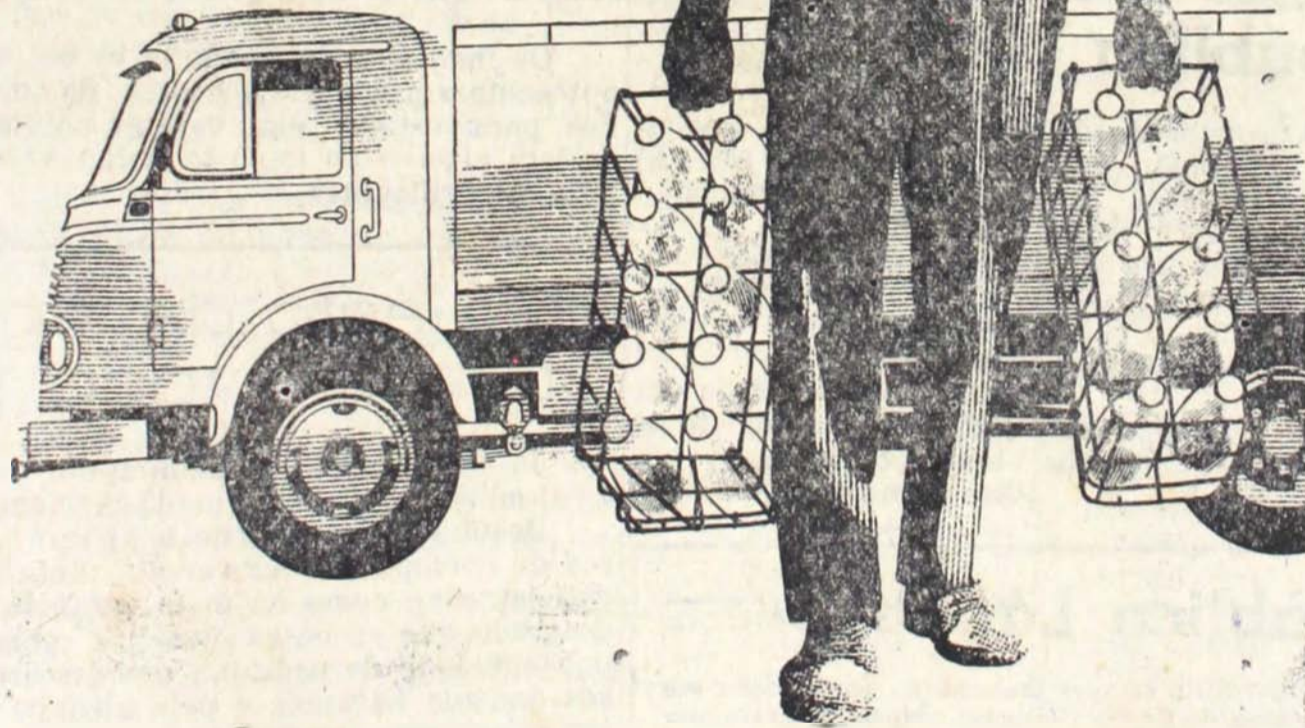

também em curta e média distâncias Mercedes-Benz é melhor negócio!

O transporte em serviço contínuo, em curta e média distâncias, exige muito mais de um caminhão, em resistência, economia e durabilidade, do que o transporte em longa distância. O motor é mantido muitas horas em funcionamento, alternando marchas lentas e regimes variáveis. A combustão total e perfeita que o sistema Mercedes-Benz proporciona, combinada com um regime térmico extremamente estável, permite grande economia de combustível (que é mais barato) e evita o desgaste prematuro do motor. Livre de falhas elétricas e possuidor de um balanceamento original e correto entre motor, órgãos de tração e demais componentes do veículo, o caminhão Mercedes-Benz Diesel permite alcançar, com elevada rentabilidade, máxima eficiência no transporte em serviço contínuo, em curta e média como em longa distâncias.



MERCEDES-BENZ
Sua boa estrela em qualquer estrada

COREMA — Cia. Revendedora de Motores e Automóveis
Rua Manoel Thiago de Castro 174 — LAGES — Santa Catarina
Concessionária da Mercedes-Benz do Brasil S/A.

CORREIO LAGEANO

LAGES, 8 de Agosto de 1964

Sr. Dario Todeschini

Seguiu há dias para São Paulo, devendo regressar hoje daquela capital, o Sr. Dario Todeschini, dinâmico diretor da importante firma Serrana Ltda. - Veículos e Máquinas, concessionária em Lages da poderosa organização automobilística Vemag S/A.

O objetivo da viagem do Sr. Dario Todeschini à capital paulista, foi no sentido de conseguir unidades do novíssimo Vemag-FISSCRE, veículo que acaba de ser apresentado ao mercado brasileiro pela Vemag S/A, após meio milhão de km em testes.

Ao noticiarmos este acontecimento, levamos ao Sr. Dario Todeschini os nossos votos de uma feliz atividade comercial na metrópole bandeirante, bem como um venturoso regresso à nossa terra.

Ex-Miss Universo retorna ao nosso País

Caracterizado por doze meses de reinado como a mulher mais bela do mundo, deverá retornar amanhã a Porto Alegre, sua terra natal, a Srta. Ieda Maria Vargas, ex-Miss Universo, que ainda no último sábado passou a coroa à sua sucessora, Kiriaki Tsopei, da Grécia.

Segundo se confirma, Ieda deverá dedicar-se novamente a seus estudos, tornar-se professora e casar, pois adora crianças.

Ieda Maria Vargas, deverá receber no dia de amanhã triunfal recepção por parte dos seus conterrâneos de Porto Alegre.

Fixado subsídios do Presidente da República

A Câmara Federal aprovou os projetos de decretos do Legislativo tratando da alteração dos subsídios do Presidente e Vice-Presidente da República com efeitos a partir de 19 de abril deste ano, fixando-se na base móvel de acordo com corretivos da desvalorização da moeda e elevação do custo de vida. De acordo com o projeto, o chefe do governo perceberá 1 milhão e 500 mil cruzeiros.

Recorda-se que o Presidente da República percebia apenas 300 mil cruzeiros mensais, subsídios fixado em 1961.

Eleições nos novos Municípios só em 65

Conforme decisão tomada pela Assembléia Legislativa, as eleições municipais nos vários Municípios recentemente criados em nosso Estado, serão processadas somente em 1965.

Prefeitura Municipal de Lages

Diretoria da Fazenda

Damos abaixo a relação dos contribuintes que deverão comparecer a Fazenda Municipal, afim de regularizarem suas situações tributárias

Celso Carlos Peruso
Cirilo José Pereira
Celina Ribeiro de Oliveira

Celina Fagundes de Oliveira

Centro Operario
Constancio de Oliveira
Cesira Mota de Oliveira
Carlos Vaggenffür
Cecilio do Vale

Celso Anderson de Sousa
Carolina Viana da Silva
Centro Civico Cruz e Sousa (SOC)

Camilo Schimidt
Cirozinho Cesar dos Santos

Club. Princesa da Serra
Corradine Taggessel e Outros

Caetano Vieira da Costa (Herd.)

Celso Antunes Cordova
Celso Couto

Club. 14 de Junho
Club. 1º de Julho

Club. Recreativo Juvenil
Castanha Irmãos (Firma)
Cicero Reis e Irmãos
Carlos Hoeller

Cidival Galdencio
Cacilda Amaral Godoy
Curt Gesseen

Acibio Gallis
Carolina Lensi Fiuza
Candido da Silva Rosa

Claudio Formulc
Ciro Mendes

Dr. Renato Ramos da Silva assumiu Senatária

Em virtude de licença do Senador Atilio Fontana, assumiu há dias em Brasília, a senatária por Santa Catarina, o Dr. Renato Ramos da Silva, Superintendente do SESI em nosso Estado e ex-Secretário sem Pasta do governo Celso Ramos.

Antes de viajar para Brasília, o Senador Renato Ramos da Silva foi homenageado pelos funcionários do Departamento Regional do SESI e pela Assembléia Legislativa, com jantares levados a efeito na capital do Estado.

10a Região Fiscal - Lages

Ofício N° 64/64

Assunto: Comunicação.

Lages, 7 de agosto de 1964

Sr. Diretor do Correio Lageano

Nesta

Apraz-me comunicar a Vossa Senhoria que, no sorteio do «Seu Talão Vale Um Milhão», realizado no dia 2 de julho p.p. foram contemplados com Cr\$ 1.000,00 (Hum mil cruzeiros) os participantes do Município de Lages, abaixo relacionados:

Certificado n° 270.453 - Olivia P da Silva
Certificado n° 298.453 - Evaldo F Medeiros
Certificado n° 303.453 - Antonio de Oliveira
Certificado n° 313.453 - Antonio C de Carvalho
Certificado n° 330.453 - Hospital Seára do Bem
Certificado n° 342.453 - Salvio Wolff

Anteciosamente,

Aldo Aquino - Inspetor

Imposto único já tem novo projeto

Os ministros da Fazenda e do Planejamento apresentaram a parlamentares de diversos partidos, para estudo em caráter confidencial, novo projeto alusivo ao imposto único sobre combustíveis e lubrificantes.

Inquérito da Agricultura em todo país

Já se encontra em andamento o inquérito policial-militar no ministério da Agricultura.

Destina-se o inquérito a apurar todos os casos de corrupção e subversão, tanto no âmbito administrativo como no meio rural de todo o país, de modo que se possa concluir pela exata responsabilidade de cada um dos envolvidos em casos daquela natureza e pelo alcance preciso das irregularidades praticadas.

Menina Izabel Christina Baggio

Deflui em data de ontem a passagem do 5º aniversário natalício da menina Izabel Christina Baggio, dileta filha do casal Sr. José P. Baggio, diretor deste bi-semanário e do alto comércio desta praça, e de sua ex-ma. consorte Sra. Scylla Antunes Baggio. Por ocasião do seu aniversário natalício, a pequena nataliciante recebeu os parentes e pessoas das relações dos seus progenitores, na residência destes, oportunidade em que foi vivamente cumprimentada. Divulgando este acontecimento social, aproveitamos o ensejo para cumprimentar a menina Izabel Christina Baggio, augurando-lhe sucessivas felicidades junto aos seus familiares.

Aviso ao Público Lageano

O Consórcio TAC - CRUZEIRO DO SUL, sempre procurando servir, cada vez melhor o público viajante da região serra de Santa Catarina, depois de reiniciar os seus vôos para JOAÇABA, capital do Oeste Catarinense, volta agora a servir esta região, com PORTO ALEGRE, capital do vizinho Estado do Rio Grande do Sul.

Assim é que, sendo atualmente a única Companhia de Aviação Comercial a servir nossa cidade, o Consórcio TAC - CRUZEIRO DO SUL, que sempre procurou servir a zona da Serra, ligando-a a todas as cidades do País, oferece agora ao público viajante, os seguintes vôos, nos dias e horários abaixo:

2as, 4as, e 6as. feiras: - às 07:00, para: Fpolis., Itajaí, Joinville, Curitiba, Paranaguá, Santos, São Paulo e Rio.
às 13:30, para: Porto Alegre
às 14:50, para: Joaçaba.
3as, 5as, e sábado: às 08:00, para: Fpolis., Itajaí, Joinville, Curitiba, Paranaguá, Santos, São Paulo e Rio.
às 10:20, para: Rio do Sul, Fpolis., Itajaí, Joinville e São Paulo.

Está portanto, o público viajante da Região Serrana de parabens, com as novas linhas do Consórcio TAC - CRUZEIRO DO SUL que continua a ser a pioneira da Aviação Comercial em nossa Região.

Maiores informações e vendas de passagens, dirijam-se à agência do Consórcio TAC - CRUZEIRO DO SUL, à Rua Presidente Nereu Ramos, n° 84 ou pelos telefones nrs. 214 e 237.