

# Gov. Celso Ramos comanda no Estado a campanha em favor do Plebiscito

Integra do radiograma passado por S. Excia. ao Prefeito Dr. Wolny Della Rocca entrosando a campanha em nosso Município



Senhor Wolny Della Rocca  
Prefeito Municipal - LAGES

Cumprimentando prezado amigo vg quero solicitar-lhe toda colaboração sentido integral comparecimento eleitorado esse Município vg Plebiscito seis janeiro vg data em que povo brasileiro vg especialmente convocado vg decidirá sistema de governo pt Pedindo sua valiosa atenção meu pronunciamento pela imprensa respeito assunto vg envio-lhe cordiais saudações.

**Celso Ramos**  
Governador



## CORREIO LAGEANO NO RIO O SECRETÁRIO DE EDUCAÇÃO

Orgão Independente e Nacional

Ano XX | DIRETOR JOSÉ P. BAGGIO | REDATOR CHEFE NEVIO FERNANDES | Redação e Oficina Rua Marechal Deodoro 294 | Fone 397  
Cr\$ 15,00 — Lages, 29 de Dezembro de 1962 — N. 197

### Promovido à Tte. Cel. o Major Sergio Neves

Acontecimento de dia 25 do corrente, com larga repercussão em nossa cidade, ocorreu no Major Sergio Neves, bri-

so e culto oficial do nosso exercito ao posto de Tenente Coronel.

O Major Sergio Neves, que é um eficaz engenheiro do nosso exercito e presidente do Clube 14 de Junho, tem sido muito cumprimentado pelo seu vasto circulo de relações e amizades, por quanto a sua promoção foi das mais merecidas, dado ao seu elevado espirito de dignidade e de trabalho.

Noticiando este acontecimento, nestas colunas levamos nossos parabens ao já Tenente Coronel Sergio Neves, augurando-lhe muitissimas venturas em sua vida militar.

### Regressou o Sr. Valdo Costa Avila

Regressou em dias desta semana, do Rio de Janeiro, onde foi assistir o enlace matrimonial do seu filho Claudio Bianchini Avila, com a distinta srta. Miriam Manso, o Sr. Valdo Costa Avila, presidente do diretório municipal do Partido Social Democrático que se fazia acompanhar de sua exma. esposa.

Ne Rio de Janeiro, o Sr. Valdo Costa Avila, tratou também de importantes assunto de natureza politica junto à esfera federal principalmente relacionado com o plebiscito marcado para o dia 6 de Janeiro.

Ao regressar à Lages, o Sr. Valdo Costa Avila, convocou imediatamente os seus correligionários, visando o referendum do próximo dia 6, quando o PSD, está empenhado totalmente em favor do presidencialismo, e para o qual o seu partido está em grande movimentação.

Em dias desta semana, seguiu desta cidade, com destino ao Rio de Janeiro, o Deputado Rubens Nazareno Neves, ilustre Secretário de Educação e Cultura, onde participou no dia 26, Quarta Feira, de um banquete oferecido pela direção da Revista O Cruzeiro, ao Exmo. Sr. Presidente da República, Dr. João Goulart, por ocasião do lançamento oficial da Cartilha de Alfabetização, promovida pelo Ministério da Educação e por aquela conceituada Revista.



O Deputado Rubens Nazareno Neves, foi um dos convidados especiais de O Cruzeiro, promotora daquela solenidade de tão alto significado nacional.

Alcança sucesso em Lages os Colchões Latexpluma Pirelli na firma Bertuzzi, Ribas & Cia

A importante firma Bertuzzi, Ribas & Cia, que recentemente foi nomeada revendedora da Pirelli S/A, está realizando uma grande demonstração dos famosos Colchões Latexpluma Pirelli, fabricados por aquela conceituada organização paulista.

A firma Bertuzzi, Ribas & Cia, no intuito de melhor servir a sua distinta clientela, está promovendo esta demonstração daqueles produtos, os quais oferecem uma série de vantagens, pois são antialérgicos, indeformáveis, macios e de fácil manuseio.

Os Colchões Latexpluma caracterizam-se ainda nos tamanhos padrão e também em medidas especiais. Assim a firma Bertuzzi, Ribas & Cia, que sempre tem procurado batalhar com o máximo esmero em bem servir os seus dignos clientes, está desenvolvendo mais esta demonstração dos renomados Colchões Latexpluma Pirelli, cujo sucesso já é uma realidade.

### Aplique também suas economias em Letras de Câmbio

## DA CREFISUL

renda paga mensalmente em dinheiro!  
Segurança absoluta

Liquidez a qualquer momento - Aplicações a partir de Cr\$ 35.000,00

Representa a CREFISUL nesta cidade, SIBISA - SIROTSKI BIRMAN S/A (Fone 39), a qual está inteiramente à disposição dos interessados em financiamento, ou aplicação de recursos.

O PSD recomenda seu comparecimento às urnas a 6 de janeiro, riscando o quadrinho

# N ã o !

## Casamento caro

LIBER PRESS, Rio O x-que Abdulah Al Jaher casou-se há um ano atrás, com uma bela jovem alemã, de 19 anos Sta. Heidi Dichter. Mas, no fim de uma semana de casamento, enjoou da esposa. Resolveu repudiá-la. E, a moda muçulmana, disse a ela, três vezes seguidas: «Eu te repudio». E, pronto estava outra vez solteiro.

A alemãzinha no entanto, não concordou com a coisa. Foi aos tribunais e obteve uma sentença de divórcio, a seu favor, segundo as leis alemãs, e recebeu a indenização de 800,00 marcos (aproximadamente sessenta e quatro milhões de cruzeiros).

## Quem não votar no Plebiscito está sujeito a sanções

Serão passíveis de punição os eleitores que deixarem de votar no plebiscito de 6 de janeiro próximo.

A declaração é de uma porta-voz do Supremo Tribunal Eleitoral acrescentando que as sanções a serem aplicadas aos faltosos serão as mesmas aplicadas àqueles que deixam de votar nas eleições gerais.

## Associação Rural de Lages

Lages, Novembro de 1962

Ilmo. Sr.  
Diretor do Jornal Correio Lageano  
Nesta

A Comissão Executiva da XIII Exposição Pecuária de Lages, vem por meio deste agradecer a preciosa colaboração prestada por V. S., na organização e desenvolver da programação do Certame, colaboração que, sem, dúvida acentuou o êxito alcançado.

Apresenta na oportunidade as mais

Cordiais Saudações

Dr. Sadi Sodrigues  
Secretário

Agr.º Clovis da Costa  
Ribeiro

Presidente

## O caso do trigo em Joinville

### Apelo do governador Celso Ramos ao administrador do Pôrto de Santos

Em face da escassez de trigo na cidade de Joinville, o Governador Celso Ramos, atendendo solicitação do Prefeito Helmut Fallagatter, transmitiu apêlo ao administrador do Pôrto de Santos, nos seguintes termos:

«Tendo conhecimento do navio Captais Courtis, recentemente atracado nesse pôrto, traz carregamento trigo inclusive para Santa Catarina, tomo

liberdade transmitir-lhe apêlo Prefeito Municipal Joinville sentido seja dada preferência descarregar aludido barco, fim possa urgentemente alcançar São Francisco do Sul, cuja região está carente referido cereal, não havendo outra fonte abastecimento. População aguarda ansiosa medida de vossa excelência. Saudações - Celso Ramos, Governador Santa Catarina».

Delcino Medeiros

Aurino Della Rocca

e Senhora

e Senhora

Participam aos parentes e pessoas de suas relações o contrato de casamento de seus filhos

Alcêlio Medeiros e Wilma Deila Rocca

ocorrido no dia 24 do corrente, nesta cidade.

## A PALAVRA

Desviarei rios, derreterei rochas  
Transporei pântanos e montanhas  
Qual fogo ardente de mil tochas  
Com todas as forças de minhas entranhas

Atirar-me-ei ao vício, se necessário  
Darei a vida, já não lembrava  
Serei egoísta, estúpido, usurário  
Para cumprir a dada palavra

Só assim, sentir-me-ei um homem  
A covardia, o nojo, de minh'alma somem  
Terei em mente o dever cumprido

Embora, o desgaste dos anos vividos  
Me retarde o passo, sem piedade  
Cumprirei, esta é a minha vaidade  
VILE

Moderna Cirurgia da Surdez

## Dr. Wilson Cidral

Clínica e cirurgia dos ouvidos  
Audiometria em câmara insonorizada  
Estapedectomia com enxerto de veia e prótese de polietileno.

Consultório: Des. Westphalen, 15 - 9º andar, conj 3 - Fone 4-5043

Hora Marcada das 08,00 às 18,00 hs.

Curitiba — Paraná



## CHEGOU O NÔVO ASTRO

Já está em nossa loja o nôvo astro da indústria automobilística brasileira — o Aero-Willys 2600 — que estabelece uma superclasse em matéria de automóvel. Venha ver seu estilo arrojado, em harmonia com as linhas clássicas dos carros modernos. Observe e admire sua elegância e o conforto interno que ele oferece. Você se convencerá de que o Aero-Willys 2600 é o mais luxuoso e perfeito carro de classe até hoje produzido no país.

*Aero Willys* 2600

— um carro a rigor

PEÇA UMA DEMONSTRAÇÃO EM

Agência Planaltina de Veículos S/A

Avenida Presidente Vargas, 1898 - End. Tel. "Planaltina"  
Fone, 444 - C. Postal, 333  
Lages — Santa Catarina

## Pasta da Fazenda propicia ..

(Continuação da última página)  
Já em Execução

Antes que fizéssemos a indagação seguinte, o titular da pasta se antecipa dizendo que o plano no seu âmbito imediato, na sua estrutura, o Tesouro do Estado a Contadoria Geral e Serviço de Fiscalização e todas as áreas complementares, estão atuando intensivamente em função do plano.

### Pagamento do Art. 20

Através dele estão sendo pagas às Prefeituras os saldos da cota do artigo 20, num total de 320 milhões de cruzeiros. Blumenau com 48 milhões, Joinville com 12 milhões, Brusque com 45 milhões, Lages com 23 milhões, Rio do Sul, Pomerode, Rodeio São José, Itajaí, Joaçaba, Imbituba, Braço do Norte, Sto Amaro são alguns dos municípios que até sexta-feira, dia 22 haviam recebido as importâncias que lhes eram devidas. E todos os demais receberão imediatamente os respectivos créditos.

### Contas Empenhadas

A declaração do Secretário é positiva, sem subterfúgios; e acrescenta: «atualizaremos todos os créditos especiais em atraso. Pagaremos as contas empenhadas, num total superior a 200 milhões de cruzeiros».

### Pessoal em dia

Uma outra informação do maior interesse é a de que o pagamento do pessoal será mantido em dia tanto capital como no interior, o que corresponde a uma despesa, em dezembro, superior a 600 milhões de cruzeiros

A realização dos com-

promissos com o PLAMEG o Plano de Metas do Governo Celso Ramos, mantendo os em dia, com a finalidade de permitir que aquele dinâmico órgão da administração pública possa realizar o seu trabalho e dar os seus frutos, é outras das metas do Dr. Eugenio Doin Vieira.

### Esquema do Plano de Governo

Uma pergunta se fazia necessária: como situava o titular da Pasta da Fazenda ao seu esquema de trabalho dentro do plano geral de governo?

«É exatamente propósito da Secretaria da Fazenda — começa — realizar um entrosamento perfeito com todos os demais órgãos do governo. Dentro de sua finalidade precípua, a qual é a de realizar a infra-estrutura econômica financeira, propiciando às secretarias de realização os recursos indispensáveis através dos seus empreendimentos às suas realizações fundamentais. Tencionamos, em 1963, proporcionar ao Governador Celso Ramos, através dos setores de trabalho do seu governo esses recursos, a fim de que possa dar cumprimento às suas metas de trabalho, a fim de que possa prosseguir e intensificar suas realizações em favor da grandeza do nosso Estado e de um excelente governo em continuidade ao programa que já vem sendo desenvolvido».

### Próximo Ano

Com uma palavra de fé e entusiasmo nos destinos do Estado e do País, dizem do que nada obstará o nosso desenvolvimento o dr. Eugenio Doin Vieira encerra seu

depoimento com votos de Feliz Natal e próspero ano Novo para todos os catarinenses.

### Quem é Quem

O novo titular da Pasta da Fazenda é nome bastante conhecido e, cremos, não haveria necessidade desta nota. Natural de S. Francisco, bastante jovem ainda, tem já uma larga folha de serviços prestados ao Estado formado em Direito e Finanças, colaborou no Governo do dr. Aderbal Ramos da Silva. Exerceu funções de chefe no Banco do Brasil e até ser chamado para esta Secretaria de Estado prestava seus serviços no Ministério da Fazenda, como agente fiscal do Imposto de Consumo. Residia há anos em Joinville.

Culto inteligente e com uma capacidade impressionante de trabalho estudioso e profundo conhecedor dos problemas fazendários — é o homem certo para o difícil posto. Dará o Estado neste importantíssimo e fundamental setor da administração, a colaboração imprescindível para que possa ser cumprido integralmente o Plano de Metas do Governo Celso Ramos.

(Transcrito de 'O Estado, de Fpolis, de 23-12-62)

### Quem não anuncia se esconde

Para seus anúncios procure CORREIO LAGEANO, Rua Marechal Deodoro, nº 294

## Feliz Ano Novo

Aí vem o 1963 de perspectivas nada risonhas e confortadoras, entretanto, segundo a praxe e a tradição, como sempre, renovam-se os mesmos abraços nos mesmos desejos de Feliz Ano Novo.

Nesta agitada e crescente efervecência de problemas que fervilham e se multiplicam em nosso derredor, exigindo imediatas soluções, nesta assustadora e desenfreada corrida altista, sobretudo nos preços das utilidades imprescindíveis a nossa estabilidade, base forçada da alimentação popular pela escassez dos meios indispensáveis a sua aquisição, nesta estonteante avalanche de competições e ambições as mais mesquinhas e as mais injustificáveis, pouco ou nada significa a costumeira saudação de Feliz Ano Novo, embora venha ela revestida do seu verdadeiro e sincero característico.

Recrudescem e generalizam-se as mesmas esperanças de sempre, ainda que estioladas no espírito das massas sofredoras, nos anseios de um Próspero e Feliz Ano Novo, entretanto, pelo que estamos vendo e sentindo os efeitos desta berrante desigualdade de vida presente, estas esperanças, ainda que fagueiras, progressivamente fogem pelos vãos dos dedos e se diluem como brumas em manhãs invernosas batidas pelos primeiros raios de sol e, escassas, reduzidíssimas, são as probabilidades de que elas voltem a ser o que eram e se concretizem para melhora, cujos sombrios prognósticos já a todos envolvem.

O pessimismo vive conosco, senta-se a nossa mesa e já a todos contamina, pois que é uma realidade palpável e envolvente e, a vida, nos seus variados matizes, já não deixa mais margem a ilusões, ela, no estado atual, inclina-se verticalmente nos arcanos insondáveis e nas barreiras intransponíveis, tal as condições em que nos arrastamos.

Inútil qualquer esforço se este não vier revestido do indispensável bom senso e da razão pela falta de compreensão do asfixiante ambiente que respiramos, no sentido de melhorar ou suavizar e não conturbar a vida do povo ultra sacrificado, anônimos obreiros do nosso progresso que se debatem em convulsões por dias mais estáveis e melhores, mais tranquilos, de paz e de trabalho edificante e construtivo.

Urge não mais agravar a situação reinante, este é um imperativo de consciência, diante dos males que chicoteiam os infortunados, quais folhas secas a mercê do vendaval das paixões amesquinhantes e das ambições desregradas, mistér se faz uma solução justa e saneadora pela exata compreensão da hora angustiante em que vivemos concedendo a todos os mesmos direitos de viverem condignamente debaixo dos raios aquecedores do mesmo sol amigo.

Que nos importa problemas de base se estes não são profundos e radicais na maioria das vezes transfigurados na satisfação de injustificáveis interesses pessoais?

Que nos interessa esta ou aquela fórmula de governo já que acirrada teimosia, que nada resolve, persiste no agravamento da situação que ahí está em detrimento assustador do já combalido e depauperado erário público?

Ao povo interessa governo austero de ação enérgica e construtiva

Basta de ambições, venham elas da direita ou da esquerda, o que urge é um perfeito entendimento para que tudo se normalize, que se entendam dentro de um ambiente cordial e sadio, que se confraternizem apertando as mãos e os mesmos braços num grande e construtivo amplexo, encontrando uma solução imediata, justa e humana, sem desdouro de quem quer que seja no sadio propósito do bem estar coletivo ofuscando as vaidades e os egoísmos para satisfação e tranquilidade comum, cuja parcela esquecida e humilhada, também tem direito de um lugar ao sol.

Nada de rasteiras, nada de agitações improvisadas ou de golpes extemporâneos.

Para o bem do Brasil e felicidade do seu povo a palavra de ordem imperativa é Reconciliação em bases justas, sinceras e definitivas.

Neste propósito sinceramente, compartilho das esperanças de um Próspero e Feliz Ano Novo, com os melhores votos de saúde e felicidades, aos meus conterrâneos e seus familiares.

Thiago Vieira de Castro

## Santa Ceia de Natal

O Natal é a todo ano e a toda hora,  
Aonde quer que nasce uma criancinha,  
Alí esta Jesus, José e Nossa Senhora,  
Presentes estão naquela criaturinha.

Na mais linda noite denominada Natal,  
São quantos lares humildes em orações,  
E nos Palacios a fartura é descomunal,  
Jesus pede acolhida em nossos corações.

Transforma-se em mendigo e pede caridade,  
E, diàriamente bate êle em nossas portas,  
E convidando-nos para a seára da bondade.

E quem sabe se na tua ceia ali esteja,  
Reserve-lhe a cabeceira da vossa mesa,  
Embora os olhos da matéria não os veja.

Lages, Dezembro de 1962

Lauro de Carvalho Cesar

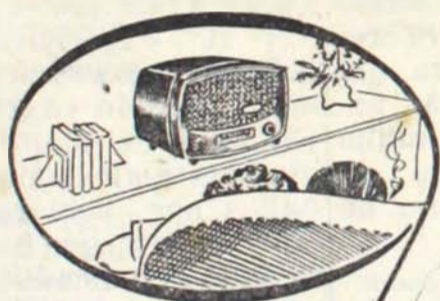

## RADIO PRIVATIVO\*

V. S. mesmo escolherá o programa desejado e isto lhe dará, certamente, uma nota de...

...maior conforto

\*São, de fato, numerosos aparelhos independentes instalados com alta técnica, obedecendo o critério da escolha individual das emissoras.

Nossos rádios são aparelhos de alta potência com seletividade perfeita e que levam a garantia de

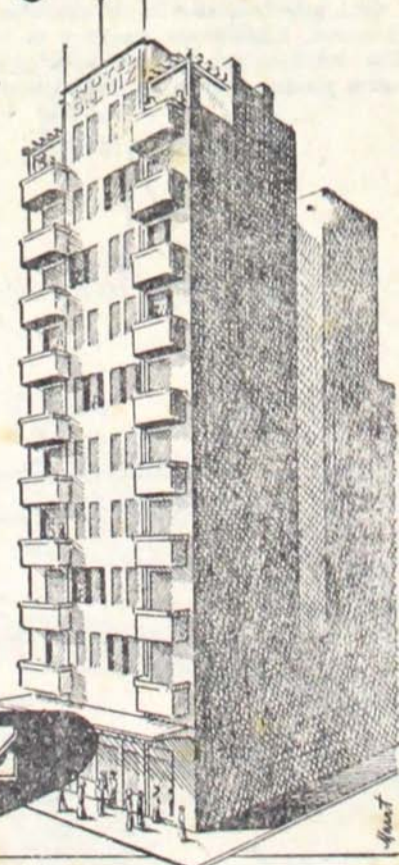

Hotel SÃO LUIZ  
O MAIOR HOTEL COMERCIAL DO SUL BRASIL

Avenida Farrapos, 45 - Telefone 4501 - End. Teleg. "WELPE" - Pôrto Alegre



# Prefeitura Municipal de Lages

## Estado de Santa Catarina

### Térmo de Contrato

Térmo de Contrato celebrado entre a Prefeitura Municipal de Lages e o Esporte Clube Internacional, desta cidade, para concessão de um terreno pertencente ao Patrimônio Municipal, zona A urbana desta cidade, na forma que abaixo se declara.

Aos dez dias do mês de setembro do ano de hum mil novecentos e sessenta e dois (10-9-62), na Secretaria da Prefeitura Municipal de Lages compareceram de um lado, o Esporte Clube Internacional neste ato designado simplesmente de "Concessionário" e devidamente representado pelo seu Presidente Sr. Dr. Luiz Benjamim Pereira, brasileiro, casado, advogado, funcionário público federal, residente nesta cidade, e de outro lado o Prefeito Municipal de Lages, neste ato representado pelo Sr. Dr. Wolny Della Rocca, devidamente autorizado pela Lei n° 87 de 28 de agosto de 1962, ficando estabelecidas as cláusulas e condições seguintes:

### Cláusula Primeira

A Prefeitura Municipal de Lages, dá em concessão ao Esporte Clube Internacional, uma gleba de terras de sua propriedade, localizada na zona A urbana desta cidade, no Antigo Estádio Municipal, com a área de cento e oitenta e seis mil setecentos e noventa e trez metros e cinquenta decímetros quadrados (186.793,50 m<sup>2</sup>) com as seguintes confrontações: ao norte rua Mal. Deodoro com oitenta e seis metros (86m) e terrenos da Cia. Catarinense de Força e Luz S/A, com quinze metros (15m) nas linhas quebradas de frente; ao sul - terrenos do Patrimônio Municipal, com oitenta e seis metros (86m) na linha que fecha os fundos; a leste - rua projetada, com cento e sessenta e quatro metros e cinquenta centímetros (164,50 m) na linha lateral à direita; ao oeste - rua Jerônimo Coelho com cento e sete metros e cinquenta centímetros (107,50 m) e terrenos da Cia. Catarinense de Força e Luz S/A, com vinte e cinco metros e cinquenta centímetros (25,50 m), nas linhas quebradas laterais à esquerda; - tudo de conformidade com o mapa anexo que ficará fazendo parte integrante deste contrato.

### Cláusula Segunda

O prazo de concessão será de dez anos (10) a contar desta data - dez de setembro de hum mil novecentos e sessenta e dois (10-9-62).

### Cláusula Terceira

O concessionário só poderá usar o terreno para nele ser construído um Estádio destinado à prática de esportes, cuja construção na parte referente a tipo, frontispício e especificações técnicas será previamente submetida à aprovação da Prefeitura Municipal de Lages.

### Cláusula Quarta

Terminado o prazo de vigência da concessão prevista na cláusula segunda deste contrato, o Esporte Clube Internacional entregará o terreno livre das benfeitorias e instalações por ele construídas, ficando

entretanto convencionado que o Concessionário terá prioridade na prorrogação da concessão prevista na cláusula primeira.

### Cláusula Quinta

Caso for conveniente à Prefeitura Municipal, em qualquer época durante a vigência deste contrato e com permissão do Esporte Clube Internacional, poderá vender o terreno, objeto deste contrato, ficando estabelecido que em igualdade de condições perante os possíveis futuros compradores, o Esporte Clube Internacional terá a preferência sobre a aquisição da área cedida ao Concessionário e constante deste instrumento contratual.

### Cláusula Sexta

Fica concedida autorização e permissão para que o Esporte Clube Internacional construa dentro da área concedida, todas as instalações que julgar necessário para o perfeito atendimento aos seus atletas associados e ao público em geral, condicionadas ao que especifica a cláusula terceira.

### Cláusula Sétima

A Prefeitura Municipal e o Esporte Clube Internacional, obrigam-se a respeitar este contrato, tal e qual está redigido, incorrendo o contratante que der lugar a rescisão em multa igual a soma do valor das benfeitorias existentes na área concedida. Fica entendido que o muro a ser construído naquele local será considerado benfeitoria pertencente ao Clube, porém o mesmo não sucedendo com as eventuais obras de drenagem e saneamento. A rescisão do contrato, por iniciativa da Prefeitura, antes de findo o prazo estabelecido na cláusula segunda, importará na indenização das benfeitorias existentes.

### Cláusula Oitava

Fica eleito o fóro desta cidade para todas as questões fundadas neste contrato.

E como assim foi dito e acertado, mandou o Sr. Prefeito Municipal, Dr. Wolny Della Rocca, que fosse lavrado o presente termo de contrato que assina juntamente com o Sr. Dr. Luiz Benjamim Pereira, bem como as testemunhas presentes à este ato.

Eu, Gisela Senise Bräscher resp. p/ expediente da Secretaria da Prefeitura Municipal de Lages, o escrevi e assino.

Prefeitura Municipal de Lages, em 10 de Setembro de 1962.

Wolny Della Rocca — Prefeito Municipal

Luiz Benjamim Pereira — Presidente do E. C. Internacional

Gisela Senise Bräscher — Resp. p/ exp. da Secretaria

1a Testemunha: — Armino João Araldi

2a Testemunha: — Gilberto Pires

Arthur Rodrigues de Moraes  
e Claira Maria de Moraes

Vua. Sebastião Dias Bräscher

Participam aos seus parentes e pessoas de suas relações, o contrato de casamento de seus filhos

## Aloysio e Divina

ocorrido no dia 24 do corrente, em Lages.  
Niterói, Natal de 1962 Lages, Natal de 1962.

## Milho híbrido dá grande rendimento

O Chefe do Campo 1961 a 12 de junho de 62. de Sementes da Secretaria da Agricultura, em Lages realizou uma experimentação de milho híbrido, no período de 23 de Novembro de

A experimentação indicou que a semente do milho híbrido «Agroceres 13» foi a de maior rendimento e alcançou 5.000 quilos por hectare, demonstrando que é a variedade indicada para cultivo na região.

O Serviço de Divulgação e Associativismo fornece, a quem desejar, cópia do Quadro Demonstrativo da experimentação do Campo de Sementes de Lages, cuja direção está confiada ao Eng. Agrônomo Dr. Francisco Quezada Sanches.

### Produção de arroz

Segundo dados estatísticos apurados pelo Departamento Estadual de Estatística, a produção de arroz no corrente ano, em Santa Catarina, foi de 140.217 toneladas (arroz com casca) ocupando as culturas uma área de 54.403 hectares.

O rendimento médio por hectares, no Estado, foi de 2.580 quilos. O maior rendimento ocorreu na zona da Bacia do Itajaí, que acusou a média de 3.240 quilos por hectare.

## AGORA TAMBÉM NA SUA CIDADE

A Pirelli S. A. acaba de nomear seu revendedor a firma

## BERTUZZI, RIBAS & CIA.

R. Presidente Nereu Ramos, 308 - Lages - Sta. Catarina

que espera sua visita, para demonstrar-lhe as qualidades dos Colchões Latexpluma, antialérgicos, indeformáveis, macios e de fácil manuseio. A partir desta data, estarão à sua disposição os Colchões Latexpluma Pirelli, nos tamanhos padrão e também em medidas especiais.



# Prefeitura Municipal de Campo Belo do Sul

Estado de Santa Catarina

Movimenta da Tesourario da Prefeitura Municipal de Campo Belo do Sul, referente ao mês de agosto do corrente exercicio

## RECEITA

0-11-1 - Imposto Territorial (Rural)	Cr\$ 20.501,00
0-12-1 - Imposto Predial	1.920,00
0-16-1 - Imposto Transmissão de Propriedade (Inter-Vivos)	94.731,00
0-17-3 - Imposto s/ Industria e Profissões	61.163,00
0-18-3 - Imposto de Licença	1.886,00
0-27-3 - Imposto s/ Gado Abatido	-,-

### Taxas

1-11-1 - Taxa - Rodoviária	Cr\$ 5.667,00
1-15-4 - Taxa - de Assistencia Social	480,00
1-21-1 - Taxa - de Expediente	210,00
1-22-1 - Taxa - de Emolumentos	2.844,00
1-23-1 - Taxa - Fisc. e Serv. Diversos	-,-
1-26-1 - Taxa - de Divulgação e Turismo	360,00

### Receita Diversas

4-12-0 - Receita de Cemitério	Cr\$ 60,00
4-12-0 - Receita Diversas	-,-

### Receita Extraordinária

6-12-0 - Cobrança da Dívida Ativa	Cr\$ 2.375,00
6-21-1 - Multas em Geral	5.085,00

Total da Arrecadação de Agosto Cr\$ 197.282,00

## DESPESAS

0 - Administração Geral	Cr\$ 40.000,00
1 - Exação e Fiscalização Financeira	25.470,00
2 - Segurança Pública e Assist. Social	-,-
3 - Educação Pública	-,-
4 - Saúde Pública	-,-
5 - Fomento	4.000,00
6 - Serviços Industriais	-,-
8 - Serviços de Utilidade Pública	91.680,00
9 - Encargos Diversos	29.250,00

Total das Despesas de Agosto Cr\$ 190.400,00  
Saldo para o mês seguinte 6.882,00

Total Cr\$ 197.282,00

Campo Belo do Sul, 31 de agosto de 1.962.

**RAUL BATISTA**

Resp. pelo Exp. da Contadoria

Visto: **SINVAL BATISTA**

Prefeito

## Balancete da Receita e Despesas da Prefeitura de Campo Belo do Sul, referente ao mês de Setembro do corrente ano

CODIGO LOCAL	RECEITA	Anterior	Do Mês	Total	DESPESAS	Anterior	Do Mês	Total
<b>Receita Ordinária</b>					<b>0 - Administração Geral 40.000,00 33.800,00 73.800,00</b>			
Tributária					<b>1 - Exação e F. Financeira 25.470,00 29.080,00 54.550,00</b>			
a) Impostos					2 - Segurança P. e Assist. Soc. -,- -,- -,-			
0-11-1	Imposto Territorial (Rural)	20.501,00	11.514,00	32.015,00	3 - Educação Pública -,- -,- -,-			
0-12-1	Imposto Predial	1.920,00	175,00	2.095,00	4 - Saúde Pública -,- -,- -,-			
0-16-1	Imposto Transmissão de Propriedade	94.731,00	242.378,40	337.109,40	5 - Fomento 4.000,00 3.500,00 7.500,00			
0-17-3	Imposto s/ Industrias e Profissões	61.163,00	17.858,40	79.021,40	6 - Serviços Industriais -,- -,- -,-			
0-18-3	Imposto de Licença	1.886,00	7.000,00	8.886,00	8 - Serviços de Ut. Pública 91.680,00 352.340,00 444.020,00			
0-27-3	Imposto s/ Gado Abatido	-,-	-,-	-,-	9 - Encargos Diversos 29.250,00 1.000,00 30.250,00			
b) Taxas								
1-11-1	Taxa Rodoviária	5.667,00	5.401,00	11.068,00				
1-15-4	Taxa de Assistência Social	480,00	-,-	480,00				
1-21-1	Taxa de Expediente	210,00	150,00	360,00				
1-22-1	Taxa de Emolumentos	2.844,00	5.254,00	8.098,00				
1-23-1	Taxa Fisc. e Serviços Diversos	-,-	-,-	-,-				
1-26-1	Taxa de Divulgação e Turismo	360,00	258,00	618,00				
<b>Receita Diversas</b>								
4-12-0	Receita de Cemitério	60,00	152,00	212,00				
4-19-0	Receita Diversas	-,-	1.000.000,00	1.000.000,00				
<b>Receita Extraordinária</b>								
6-12-0	Cobrança da Dívida Ativa	2.375,00	3.034,00	5.409,00				
6-21-1	Multas em Geral	5.085,00	2.605,00	7.690,00				
		197.282,00	1.295.779,80	1.493.061,80		190.400,00	419.720,00	610.120,00
								Saldo para o mês seguinte 882.941,80
		197.282,00	1.295.779,80	1.493.061,80		190.400,00	419.720,00	1.493.061,80

Campo Belo do Sul, 30 de setembro de 1.962

**RAUL BATISTA**

Resp. pelo Expediente da Contadoria

Visto: **SINVAL BATISTA**

Prefeito

# Prefeitura Municipal de Campo Belo do Sul

Estado de Santa Catarina

## Balancete da Receita e Despesas da Prefeitura de Campo Belo do Sul, referente ao mês de Outubro do corrente ano

CODIGO LOCAL	RECEITA	Anterior	Do Mês	Total	DESPESAS	Anterior	Do Mês	Total
	<b>Receita Ordinária</b>				0 - Administração Geral	73.800,00	60.873,00	134.673,00
	Tributária				1 - Exação e F. Financeira	54.550,00	17.500,00	72.050,00
	a) Impostos				2 - Segurança P. e Assist. Soc.	—,—	—,—	—,—
0-11-1	Imposto Territorial (Rural)	32.015,00	7.407,00	39.422,00	3 - Educação Pública	—,—	—,—	—,—
0-12-1	Imposto Predial	2.095,00	16.276,00	18.371,00	4 - Saúde Pública	—,—	—,—	—,—
0-16-1	Imposto Transmissão de Propr. Int.	337.109,40	183.616,00	520.725,40	5 - Fomento	7.500,00	—,—	7.500,00
0-17-3	Imposto s/ Industrias e Profissões	79.021,40	7.264,00	86.285,40	6 - Serviços Industriais	—,—	—,—	—,—
0-18-3	Imposto de Licença	8.886,00	674,00	9.560,00	8 - Serviços de Ut. Pública	444.020,00	29.290,00	473.310,00
0-27-3	Imposto s/ Gado Abatido	—,—	—,—	—,—	9 - Encargos Diversos	30.250,00	20.787,00	51.037,00
	b) Taxas							
1-15-1	Taxa Rodoviária	11.068,00	3.242,00	14.310,00				
1-15-4	Taxa de Assistência Social	480,00	509,00	989,00				
1-21-1	Taxa de Expediente	360,00	92,00	452,00				
1-22-1	Taxa de Emolumentos	8.098,00	2.196,00	10.294,00				
1-23-1	Taxa Fisc. e Serviços Diversos	—,—	—,—	—,—				
1-26-1	Taxa de Divulgação e Turismo	618,00	194,00	812,00				
	<b>Receita Diversas</b>							
4-12-0	Receita de Cemitério	212,00	182,00	394,00				
4-19-0	Receita Diversas Emp. Bancários	1.000.000,00	—,—	1.000.000,00				
	<b>Receita Extraordinária</b>							
6-12-0	Cobrança da Dívida Ativa	5.409,00	2.135,00	7.544,00				
6-21-1	Multas em Geral	7.690,00	2.533,00	10.223,00				
		1.493.061,80	226.320,00	1.719.381,80		610.120,00	128.450,00	738.570,00
								Saldo para o mês seguinte
								980.811,80
		1.493.061,80	226.320,00	1.719.381,80		610.120,00	128.450,00	1.719.381,80

Campo Belo do Sul, 31 de outubro de 1.962

**RAUL BATISTA**

Resp. pelo Expediente da Contadoria

**Visto: SINVAL BATISTA**

Prefeito

### PARAFUSOS

ÇAÇO - FERRO - S. A. E - U. S. S. - MADEIRA

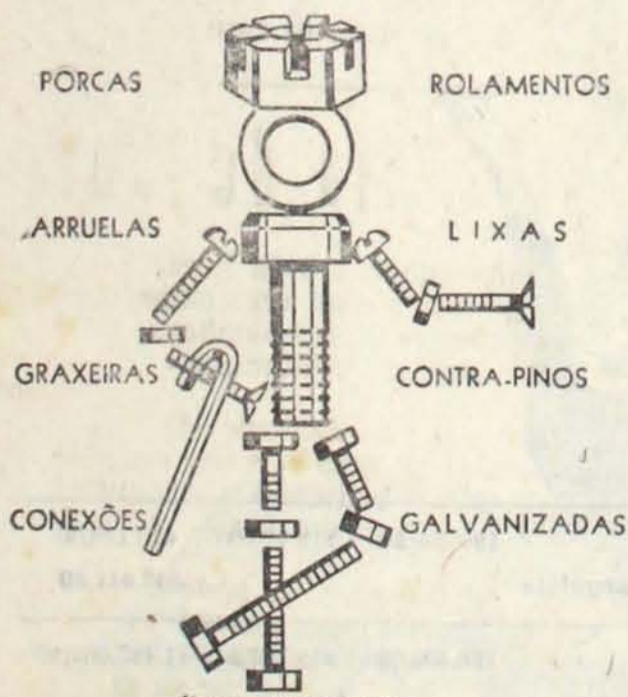

Marca Registrada

**SCHÜLER S. A. - Com. e Ind.**

CAIXA POSTAL N.º 830  
TELEFONES 2-1897 - 2-3116

TELEG. FONOG. WESTERN | INDIO

RUA CRISTOVÃO COLOMBO N.º 1517  
- PORTO ALEGRE -

### Concorrência pública para construção da Rodovia Rio do Sul - Trombudo Central

O trabalho do Gabinete de Planejamento do Plameg pode ser avaliado por tudo quanto já se acha em execução no Estado de Santa Catarina, nos setores escolar, rodoviário, agrícola, sanitário, etc ...  
Todavia, não para o

### Trigo e Milho dos EE. UU. para o Brasil

Nos termos do acordo a ser assinado pelos governos dos Estados Unidos e do Brasil, o nosso país receberá, 800.000 toneladas de trigo e 600.000 sacas de milho, no valor de 60 milhões de dólares que o Brasil pagará em 40 anos a juros de 4%, apenas 60% do seu total. Os restantes 40% representarão doação dos Estados Unidos ao governo brasileiro.

Plano de Metas do Governo do Estado. O programa desenvolvimentista exige mais esforço, mais ação em prol desta unidade federativa.  
Dia 16 de janeiro, o

G. P. do Plano de Metas fará realizar a concorrência pública destinada às obras da estrada Blumenau - Lages, sub-trecho Rio do Sul - Trombudo Central.

### VICENTE PASCALE

Com. e Repres.

Representante de  
**REGJLY & SELK**

Oferece

Motores e Grupo- Geradores

**M. W. M.**

de 7,5 a 30 KWA.

Vendas - Rua Correia Pinto, 122 - Caixa Postal 28  
Lages Fone, 228

S. Catarina

## Constituição de uma sociedade mista para exploração de calcareos: Plameg promoverá

O Plano de Metas do Governo do Estado foi autorizado pelo Chefe do Executivo, mediante decreto que tomou o número 19.12.62/2268, a constituir uma sociedade mista para exploração de calcareos, nos termos do decreto-lei federal nº 2.267, de 26 de setembro de 1940. O objetivo é produzir corretivos destinados à agricultura e à pecuária, bem com o respectivo comércio. O capital inicial será de trinta milhões de cruzeiros, do qual a autarquia subscreverá 51% de início e mais, eventualmente, a importância necessária para a cobertura da subscrição pública das ações que não encontrarem tomadores, correndo a despesa por conta da dotação orçamentária adequada.

O Gabinete de Planejamento do Plameg promoverá as medidas indispensáveis para obter as autorizações legais de funcionamento da sociedade de mineração e de pesquisa e lavra das jazidas calcáreas, junto aos órgãos competentes do Governo Federal.

## O ÚNICO\* caminhão inteiramente nôvo!

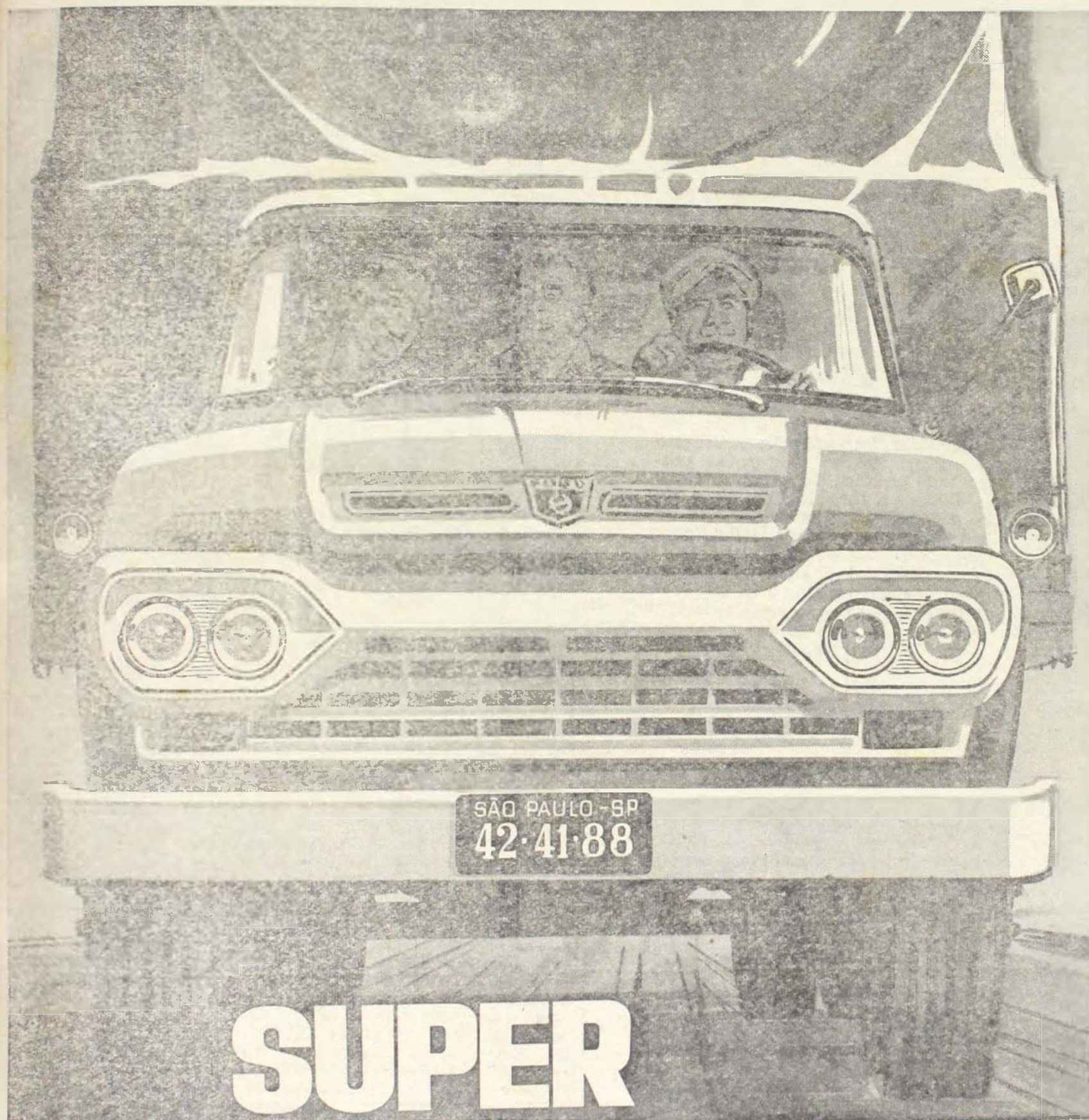

# SUPER FORD

A ÚNICA\* linha completa de caminhões nacionais!



NÔVO SUPER F-100



NÔVO SUPER F-350



NÔVO SUPER F-600



NÔVO SUPER F-600 CAVALO-MECÂNICO

—Venha conhecê-la de perto no seu Revendedor Ford

**Comércio de Automoveis João Buatim S/A**  
**Rua Marechal Deodoro, 305 LAGES — S. CATARINA**  
 Caixa Postal, 43 — Fone 259 e 459

## Az de Ouro venceu em São José do Cerrito

Foi realizado domingo último, dia 23, em São José do Cerrito, o prélio amistoso entre o Az de Ouro de nossa cidade e o Juventus daquela localidade.

Este prélio que não chegou ao seu final, visto que foi interrompido aos 35' do segundo tempo, estava sendo vencido mercidamente pelo Az de Ouro por 2 a 1.

Nesse prélio houve notória virilidade por parte de vários atletas do Juventus, tendo inclusive havido espancamento por parte daquele clube. Foi o principal culpado dessas anormalidades o arbitro sr. Darcy, que teve um franco desempenho, deixando o jogo bruto campear por parte do team juventino.

O quadro do Az de Ouro atuou com a seguinte constituição: Valdo, Lelo, Celio, Zeno, (Carpinho); Hamilton e Rogério; Voltinha, Dorides, Sergio, Euclides e Valdemar.

Na preliminar entre os aspirantes aos quadros acima, houve empate em 0 gol.

## NOIVADO

Contrataram casamento, no dia 24 do corrente, nesta cidade, o distinto jovem Aloysio Moraes, filho do Sr. Arthur Rodrigues de Moraes e de sua exma. esposa d. Cláudia Maia de Moraes, residentes em Niterói, capital do Estado do Rio, com a pretendida srta. Divina Bräscher, diletta filha da Viuva Sebastião Dias Bräscher, residente em Lages.

Aos distintos noivos, bem como aos seus progenitores enviamos as nossas felicitações.

# Pasta da Fazenda propicia meios para uma administração proficua

## Novas e importantes declarações do titular da Secretaria

—Está sendo nossa preocupação dar continuidade ao ritmo de equilíbrio, honestidade e segurança com que o sr. Geraldo Wetzel conduziu esta Pasta de Estado. Dinamizando certos setores e reformulando em parte a política fazendária tencionamos propiciar ao governo, os re-

deria ele dar alguns elementos concretos e as linhas mestras do seu plano de trabalho

### Governador Aprova

Sem titubeios esclarece que após os contactos iniciais do levantamento real da situação da secretaria e das finanças públicas, expôs aos

dos estudos, aprovou integralmente o plano. Através dele tencionamos realizar de imediato a atualização dos débitos estaduais, produzindo assim o lançamento em circulação de recursos que dinamizem o comércio e a indústria e que possibilitem ao po-



Em número redondo é de 23 milhões a importância entregue ao município de Lages, pela cota do artigo 20. No flagrante, presente o titular da Pasta da Fazenda Dr. Eugênio Doin Vieira e o titular da Secretaria de Estado Sem Pasta Sr. Ibrahim Simão, o Sr. Waldir Maruco, diretor do Tesouro do Estado, faz a entrega do documento ao Prefeito da Princesa da Serra Dr. Wolny Della Rocca

curso indispensáveis para um trabalho proficuo que resulte em administração a altura das necessidades e das aspirações de Sta. Catarina.

Foi esta a resposta do novo titular da Pasta da Fazenda, dr. Eugênio Doin Vieira, a primeira pergunta formulada. A seguinte foi se po-

diversos setores especializados da administração catarinense e ao Governador, um plano de trabalho esquematizado em tres fases iniciais. E acrescenta:

— Para satisfação nossa, o governador Celso Ramos, após longos e demora-

vo, ao funcionalismo e aos credores do Estado em geral os recursos necessários neste fim de ano para suas naturais despesas".

(Continua na 3a pagina)

## Aviso ao Público Lageano

O Consórcio TAC—CRUZEIRO DO SUL, sempre procurando servir, cada vez melhor o público viajante da região serra de Santa Catarina, depois de reiniciar os seus vôos para JOAÇABA, capital do Oeste Catarinense, volta agora a servir esta região, com PORTO ALEGRE, capital do vizinho Estado do Rio Grande do Sul. — Assim é que, sendo atualmente a única Companhia de Aviação Comercial a servir nossa cidade, o Consórcio TAC—CRUZEIRO DO SUL, que sempre procurou servir a zona da serra, ligando-a a todas as cidades do País, oferece agora ao público viajante, os seguintes vôos, nos dias e horários abaixo:

2as. 4as. e 6as. feiras: - às 07:00, para: Fpolis., Itajaí, Joinville, Curitiba, Paranaguá, Santos, São Paulo e Rio.  
às 13:30, para: Porto Alegre.  
às 14:50, para: Joaçaba.

3as. 5as. e sábado: às 08:00, para: Fpolis., Itajaí, Joinville, Curitiba, Paranaguá, Santos, São Paulo e Rio,  
às 10:20, para: Rio do Sul, Fpolis., Itajaí Joinville e São Paulo.

Está portanto, o público viajante da Região Serrana de parabens, com as novas linhas do Consórcio TAC—CRUZEIRO DO SUL que continua a ser a pioneira da Aviação Comercial em nossa Região.

Maiores informações e vendas de passagens, dirijam-se à agência do Consórcio TAC—CRUZEIRO DO SUL, à Rua Presidente Nereu Ramos, n° 84 ou pelos telefones nrs. 214 e 237.

O Cine Marajoara apresenta amanhã (domingo) às 4, 7 e 9.15 horas a insuperavel produção da M. G. M.

O GIGANTE DE MARATONA com Steve Reeves, Mylene Demongeot e Daniela Rocca

# CORREIO LAGEANO

Lages, 29 de Dezembro de 1952

## «O Natal na Secretaria de Educação»

### Iniciativa digna de vulto do Deputado Rubens Nazareno Neves, Secretario de Educação

Quebrando com uma pausa alegre e festiva o ritmo de trabalho absorvente que tem caracterizado a Secretaria de Educação em sua fase de reforma, o titular da pasta, deputado Rubens Nazareno Neves realizou o Natal dos Funcionários.

Para presentear todos os filhos menores dos seus auxiliares, sem excessão, destinou os seus vencimentos do mês de dezembro de Secretário, para a realização deste objetivo.

Uma comissão de auxiliares organizou a FESIA que decorreu nas dependências da própria repartição em ambiente de grande harmonia e satisfação, sendo distribuidos belos presentes às crianças e servidos salgados, doces e refrigerantes.

Na ocasião, tendo sido convidada a comparecer a Diretoria da Sociedade de

Assistência aos Lazaros, o Secretario de Educação e Cultura, pronunciando breve discurso alusivo, entregou à Presidente, professora MARIA MAGDALENA DE MOURA FERRO, um cheque da importância de quasi dois milhões de cruzeiros, representando o resultado da coleta feita em todo o Estado, entre alunos e professores das escolas primárias da Rede Estadual.

Agradecendo em nome dos lazaros, a professora Moura Ferro ressaltou o alto significado da colaboração recebida e que bem atesta a grande administração do atual Secretario de Educação.

Por fim, por intermédio do radialista Nazareno Coelho o Secretario Rubens Nazareno Neves dirigiu uma bela mensagem de NATAL a todos os professores de Santa Catarina.

## SR. PLINIO PAESE

Depois de uma viagem de 75 dias pela Europa, regressou há vários dias atrás à Porto Alegre, o industrialista Plinio Paese, pessoa bastante relacionada em nossos meios como diretor de importantes industrias no sul do país, sendo que algumas delas mantém filiais em nosso município.

O Sr. Plinio Paese que visitou Portugal, Espanha, Italia, Suecia, Dinamarca Alemanha, Holanda, Belgica, In-

laterra, França e Suíça, num total de onze países, é diretor das seguintes firmas: F. Paese S/A, Agro Industrial Anita Garibaldi Ltda., Cafeteria Paese S/A, Petroquímica do Sul Ltda., e Sul Madeireira Ltda.

A sua viagem teve por objetivo principal o estudo dos avanços das pesquisas industriais nos vários setores que exerce a sua atividade, onde alcançou pleno êxito.

## FALECIMENTO

Faleceu no dia de hoje, o jovem Hildo José Golin, filho do Sr. José Golin, e de sua exma. esposa d. Elvira Pagnoncelli Golin, residentes nesta cidade. O extinto deixa ainda a prantear a sua morte os seguintes irmãos: Dr. Hugo Golin, advogado, residente em Porto Alegre; Hilda, casada com o Dr. Cassio Vieira da Costa, residente em Vacaria, Estado do Rio Grande do Sul; Hilsa, casada com o Dr. Osvaldo Petracco da Cunha, médico residente em Guaporé, Rio Grande do Sul; Hilva, professora, ca-

sada com o Sr. Mario Dalberon Sá, piloto civil, residente em Porto Alegre; Hilca, professora, casada com o Eng. Químico Nilo Buzatti, residente em São Paulo e as meninas estudantes, nesta cidade, Hilma e Heloisa.

O seu sepultamento dar-se-á amanhã cedo, após missa de corpo presente saindo o feretro da residência de seus progenitores, à Rua Rui Barbosa, n. 78.

A família enlutada enviamos as nossas mais sentidas condolências.

### SR. ASSIS LITVIN

Com destino ao Rio, São Paulo e outros grandes centros do país, transitou por nossa cidade, acompanhado de seus familiares, o Sr. Assis Litvin, diretor da CREFISUL e da importante firma SIBISA, Sirotski Birman S/A.

Além de efetuar uma viagem de recreio, o Sr. Assis Litvin, deverá tratar naquelas importantes cidades brasileiras, de negócios relacionados com suas organizações.

Evaldo Pruner e Senhora

João Xavier de Oliveira e Senhora

Participam o noivado de seus filhos

Marlene e Antônio

Lages, 25 de Dezembro de 1952.