

O CORREIO DO POVO

OCP

FIM DE SEMANA

SÁBADO/DOMINGO, 26 E 27 DE OUTUBRO DE 2013

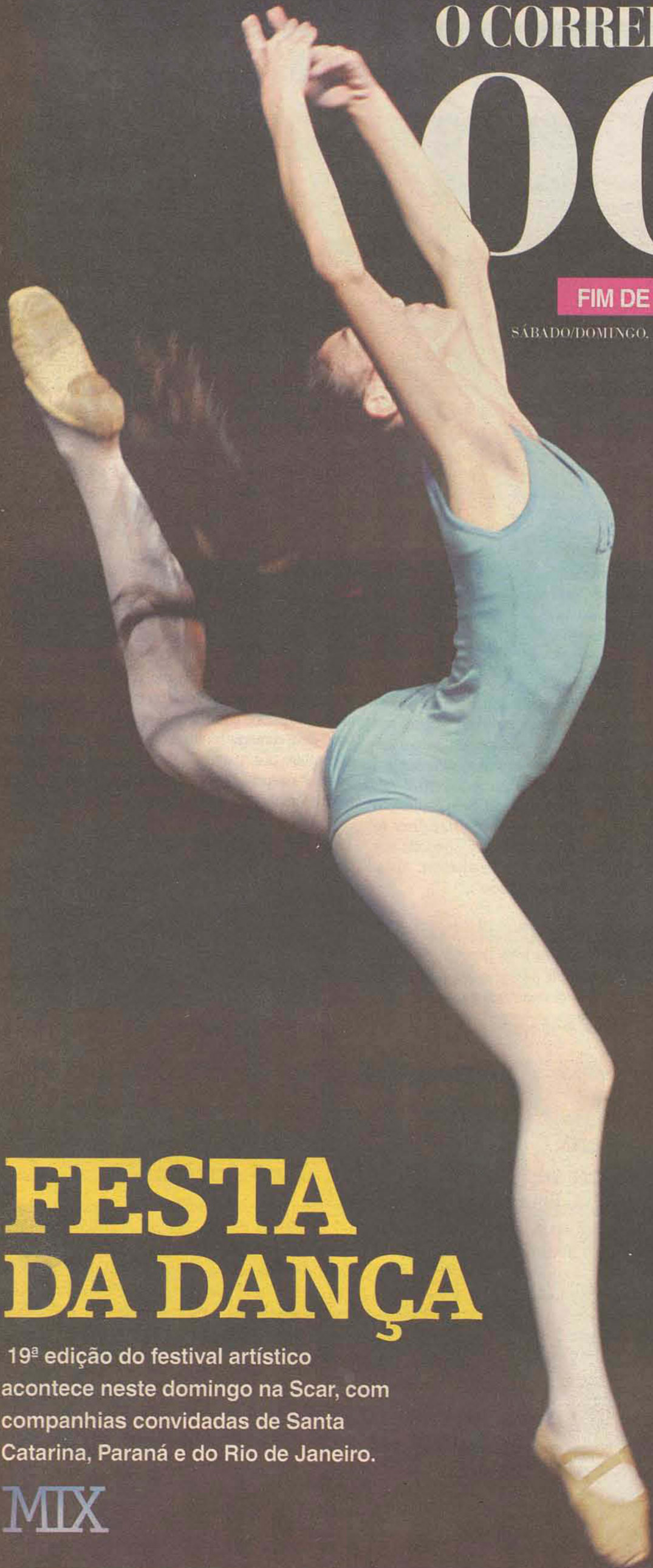

Política

Vereadores falam sobre emenda

Parlamentares justificam as razões de aprovar projeto que abre brecha para a contratação de parentes em cargos de alto escalão. **PÁGINAS 22 E 23**

Comunidade

Igreja luterana é inaugurada

Templo que começou a ser construído em 2006 é entregue neste sábado à comunidade, com celebração religiosa e almoço.

PÁGINA 8



Sociedade

Hoje é dia de festa

Neste sábado acontece a 13ª Feijoada do Moa, o evento mais esperado do ano e que vai reunir muitos amigos.

MOA GONÇALVES, PÁGINAS 10 E 11



FESTA DA DANÇA

19ª edição do festival artístico acontece neste domingo na Scar, com companhias convidadas de Santa Catarina, Paraná e do Rio de Janeiro.

MIX

Colecionáveis Shell
Lego Ferrari nos Postos Mime

TODO MUNDO VAI QUERER O SEU

LEGO Ferrari Shell V-Power Mime

Imagens meramente ilustrativas. As miniaturas não correspondem a proporção apresentada neste anúncio. A promoção está vinculada a compra de produtos/serviços especificados em local visível nos postos mais o valor de R\$ 15,99.



PONTO DE VISTA



ROMEO PIAZERO JÚNIOR

♦ Advogado

Vitória da união!

Na semana passada, o Tribunal de Justiça de SC deu um importante passo que repercutirá em melhorias para a comunidade jurídica da nossa região. A comarca de Jaraguá do Sul que era de 'Entrância Final' passou a ser considerada como de 'Entrância Especial' e a comarca de Guarimirim que era de 'Entrância Inicial' passou a ser considerada como de 'Entrância Final'. Na prática, com a edição da Resolução pelo TJSC, foi dado o passo inicial para que a partir de agora, ocorram as melhorias na prestação jurisdicional almejadas pela sociedade, que é a destinatária final dos serviços jurídicos prestados pelos laboriosos e combativos advogados da nossa região.

Assim, começa uma nova fase que diz respeito à busca pelas implementações de novas varas nas comarcas de Jaraguá do Sul e de Guarimirim, que junto com elas deverão possibilitar a vinda de mais recursos humanos necessários (juizes, servidores, etc).

Para juizes e promotores de justiça, as melhorias também serão bastante significativas e benéficas, uma vez que com as elevações das entrâncias destas comarcas, estes poderão planejar melhor a sua carreira dedicando maior tempo para a nossa região.

Para os advogados também serão verificadas melhorias, uma vez que o principal problema que hoje representa o calcanhar de Aquiles da Justiça - a demora na prestação jurisdicional, com novas varas e mais servidores, serão criadas melhores condições para que a entrega da Justiça seja mais rápida e efetiva. Pelo menos é isto o que se espera e pelo que continuaremos a trabalhar incansavelmente, juntamente com a nossa Diretoria e Conselho Subseccional da 23ª Subseção da OAB/SC, aqui de Jaraguá do Sul.

É importante registrar que estas melhorias que deverão ocorrer, contou com o empenho pessoal não só da nossa Subseção, como também do Poder Judiciário e Ministério Público de SC, através dos juizes e promotores de justiça aqui da nossa comarca, que não tem medido esforços comuns para o alcance das melhores condições da nossa Justiça.

Esta união de esforços será também indispensável para que, a partir de agora, as melhorias possam sair do papel e cheguem como resultados e ações efetivas para o benefício de toda a nossa região.

COMENTÁRIO

Era e não é mais

LUIZ CARLOS PRATES

Li a história dela e a entendi. A depressão por que ela passa se explica, se entende, tem bases fortes. Mas antes de dizer da tal história, preciso lembrar um velho conselho dos professores de finanças pessoais. Eles dizem que não é bom colocar todos os "ovos" na mesma cesta, todo dinheiro num mesmo banco, todas as nossas crenças num só "santo". Deixe-ser mais claro.

Vivo dizendo que só o trabalho nos pode realizar na vida, fazer-nos felizes. Como pode ser feliz uma pessoa que não dependa dela para viver? O trabalho é o modo mais imediato de sermos livres, de não precisarmos de ninguém para nos sustentar...

A história que acabei de ler envolve uma mulher que você conhece, leitora, claro que conhece, uma mulher que "foi"

muito bonita, sempre cercada de homens, invejada pelas outras mulheres, famosa e coisa e tal... Mas o tempo passa e o tempo é implacável para as mulheres, muito mais que para os homens. E esse tempo é mais implacável ainda para quem repousou o seu sucesso na beleza, nas linhas do corpo.

Pois essa mulher, a da tal história, que vou preservá-la na identidade, está passando por maus bocados, internada em clínica psiquiátrica, em depressão da braba. Vivo dizendo em minhas palestras, quando falo de felicidade, estresses

e depressão, que não há depressão sem que haja um mecanismo de ordem emocional e deflagrador. Sempre precisará haver esse motivo emocional, psíquico, para que a depressão apareça.

No caso dessa mulher, história contada no site MSN, como ela foi por muito tempo celebrada, festejada e aplaudida pela beleza, é claro que a falta dessa beleza e de toda aquela celebração faz falta, abate. E a partir daí, qualquer frustraçãozinha deprime a pessoa. E é por isso que não devemos colocar todos os ovos na mesma cesta, isto é, colocar a nossa vida num só valor, no caso dela, juventude e beleza. Diversificar os investimentos é medida de segurança, tanto nas finanças quanto na saúde emocional e vital.

♦ **Quadrinhos**

Não sei se já disse aqui, nas minhas caixas de sapatos com frases há também quadrinhos. Peguei um deles há pouco. Mostrava um guri saindo para a escola, ia fazer provas, esfregava as mãos, olhava para cima e dizia: - "Se Deus quiser vai dar tudo certo". Vai, claro que vai, se o guri tiver estudado. Sem estudar, o piá pode rezar o que quiser, não vai acertar dizer se a Terra é redonda ou quadrada. "Deus" só ajuda aos que estudam, trabalham e fazem por merecer. Aliás, quem fizer isso nem vai precisar "dele"...

♦ **Plano B**

Os jogadores de futebol, os mais famosos de modo mais especial, vivem terríveis pesadelos quando param de jogar. Ainda que tenham encerrado a carreira como

ricos. A questão é o ostracismo, o anonimato que os envolve a partir de então. Mais ou menos o caso da "moça" citada na história lá em cima. A preparação para deixar de "ser" deve começar muito cedo. Certas carreiras quando encerradas nos "matam". E até por isso é importante o Plano B na vida. Caso contrário, sem Plano B, a pessoa morre sem morrer. Mau negócio.

♦ **Falta dizer**

Você já ouviu alguém dizer que está com o carnê, com a conta da livraria atrasada? Você já ouviu alguém dizer que uma livraria foi assaltada? Nunca. Contas na livraria deviam ser uma das nossas preocupações. - Meu, Deus, não paguei a conta da livraria, ó, que triste! Nem nas novelas você vai ouvir isso. E agora me diga, isso não tem a cara do povo?

COTIDIANO

Para participar desta seção envie suas fotos e sugestões para redacao@ocorreiodopovo.com.br

Planincheck

Obras interditam via

Iniciam neste sábado as obras de implantação da rede coletora de esgoto na Rua João Planincheck, bairro Jaraguá Esquerdo. A pista ficará interditada entre a ponte Maria Cristina Vailatti e a Avenida Marechal Deodoro da Fonseca, a partir das 13h de sábado até domingo (27). O trecho entre a avenida e a Rua Manoel Povoas Filhos ficará em meia pista durante as próximas duas semanas. Caso chova, os trabalhos serão adiados. Informações pelo telefone 2106-9100.

Servidor

Prefeitura sem expediente na segunda

Não haverá expediente nas repartições municipais de Jaraguá do Sul na segunda-feira (28). O motivo é o ponto facultativo referente ao Dia do Servidor Público. Estarão de plantão o Programa de Controle de Zoonoses (3375-3268), Conselho Tutelar (3371-0324), Samae (2106-9100), Defesa Civil e Fujama (199) e Secretaria de Obras (2106-8600).

Educação

Rede estadual inicia matrículas

O período de novas matrículas na rede pública estadual de ensino inicia na segunda-feira (28) e segue até 1º de novembro. Os pais devem procurar as instituições mais próximas de casa ou do trabalho. São requisitados documento de identidade, duas fotos 3x4 e atestado de vacinação. Quem perder o prazo terá nova chance de se matricular entre os dias 3 e 7 de fevereiro de 2014.

Logosofia

Fundação realiza Diálogo Jovem

"Como posso conduzir a vida conscientemente?" é o tema da palestra realizada pela Fundação Logosófica de Jaraguá do Sul. A atividade é voltada ao público jovem e ocorre neste sábado, das 15h às 16h, na Fundação. A sede fica localizada na Rua João Planincheck, 141, bairro Nova Brasília. Contato pelo telefone 3275-1867.

LOTÉRIAS

QUINA
SORTEIO Nº 3324
25 - 26 - 33 - 44 - 75

CHARGE

VAI COMEÇAR O FESTIVAL DE DANÇA



EDITORIAL

Desconectados do clamor das ruas

Por mais que queiram mudar a atual lei, que proíbe a contratação de parentes para cargos temporários, os vereadores de Massaranduba não precisam usar uma justificativa que resultou na análise do Supremo Tribunal Federal e abre brechas para o nepotismo em cargos políticos das funções públicas.

A norma vigente impede essa prática no município. Para readequá-la ao interesse em facilitar a contratação de ACTs, basta retirar do atual artigo essa restrição, mas não excluir toda a norma e substituí-la com o uso de outra que pode dar condicionantes à prática imoral de empregar parentes nos cargos de alto escalão.

Apesar disso, essa discussão sobre a moralidade desse ato parece não ser levada a sério no poder público do município.

Em junho, os movimentos deixaram bem claro que não é mais tolerável que a política seja usada para o favorecimento próprio, os modelos de gestão que direcionam ao fisiologismo partidário, a falta de investimentos em educação, saúde e infraestrutura. O povo também gritou pela moralização em todas as esferas de poder.



Emenda de Massaranduba vai contra o que foi pedido nas manifestações.

Se essa proposta passar novamente na segunda votação, que deve ser realizada na próxima semana, haverá uma desconexão com os princípios clamados pelas ruas em junho.

94 anos
DESDE 1919

Fale conosco

• Diretor: Nelson Luiz Pereira • Chefe de Redação: Márcio Schalinski • marcio@ocorreiodopovo.com.br • Edição: Diego Rosa e Patricia Moraes • redacao@ocorreiodopovo.com.br
• Fones: (47) 2106-1919 • Fax: 2106-1945 • SAC: sac@ocorreiodopovo.com.br • Assinaturas: 2106-1936 • Plantão Redação: 9221-1268 • Comercial: 9107-6932 • Plantão Entregas: 2106-1919 • 9902 1380 • 9161 4112 • Horário de atendimento: 8h às 17h30 • Endereço: Av. Prefeito Waldemar Grubba, 1400 - Baependi - CEP 89256-500 - CP 19 - Jaraguá do Sul - SC Impressão: Gráfica e Editora Correio do Povo Ltda

* Os artigos e opiniões assinados não retratam necessariamente o posicionamento do jornal, sendo de inteira responsabilidade de seus autores.
O Correio do Povo utiliza papel produzido a partir de fontes renováveis preservando as florestas no mundo. Recicle a informação. Passe este jornal para outro leitor.

★ www.colegiosmaristas.com.br

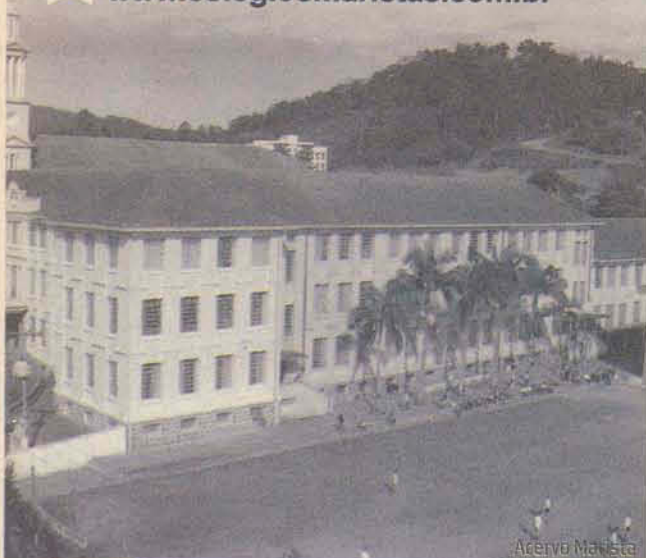

O que eu vou ser na vida?
Como eu me preparo?
O tempo passa e algumas
dúvidas da adolescência
continuam as mesmas.



Atual desde sempre.
Marista.

Matrículas abertas.
www.atualdesdesempre.com.br

3371-0313

Colégios Maristas.
Preparação para todas as provas da vida.





DIVULGAÇÃO



Marmoraria Portal dos Granitos

(47) 3372-2808

Cozinhas | Balcões | Pias
Banheiros | Rodapés | Soleiras
Túmulos | Jazigos

Profissionalização da gestão em foco

Marcelo Gasparino da Silva, membro das Comissões Jurídica e de Empresas Estatais do Instituto Brasileiro de Governança Corporativa – IBGC é um dos responsáveis pela instalação do núcleo no Estado. A atuação da entidade é pautada no sentido de mostrar aos empresários que as práticas podem ser determinantes para tornar as empresas perenes e mais atraentes ao mercado. Participa também com forte liderança no projeto Jaime Richter, executivo que atuou durante muitos anos na diretoria da Weg e também como ex-vice-presidente da Acijis.

Campo aberto para mudanças

Em Santa Catarina, um dos focos das discussões do IBGC é abordar os principais obstáculos enfrentados pelas empresas familiares, como sucessão familiar, acordo de acionistas e conselhos de família. Alguns dos desafios da governança corporativa buscam mostrar às empresas familiares práticas que as tornem mais competitivas, como a criação do plano sucessório de gestão – 47% das empresas catarinenses não possuem um. Pesquisa realizada pela PWC Consultoria mostra que somente 36% das empresas sobrevivem à segunda geração, 19% resistem à terceira geração e apenas 7% chegam até a quarta geração.

WEG tem processo em seu próprio DNA

Para Marcelo Gasparino, o Norte de Santa Catarina é privilegiado em relação à governança. “Os empresários desta região sempre tiveram esta visão e a WEG é o melhor exemplo, é a empresa de vanguarda quando se fala em governança corporativa. Desde o seu início teve esta preocupação, ainda que naquela época de maneira informal e quando não se pensava na profissionalização desta questão”. Para ele, um modelo que acabou sendo disseminado no Brasil.



Governança corporativa cresce no Estado

A criação do núcleo catarinense do Instituto Brasileiro de Governança Corporativa será oficializada na quarta-feira, dia 30, em Florianópolis. Evento a partir das 18h30, na sede da Federação das Indústrias do Estado de Santa Catarina (Fiesc) e gratuito para os interessados no assunto, vai reunir alguns ícones do mundo dos negócios que irão debater sobre empresas que buscam adotar as melhores práticas de governança corporativa e como obter

o melhor desempenho dos conselhos de administração. Estarão presentes o secretário de Estado da Fazenda, Antônio Marcos Gavazzoni, o presidente do Conselho de Administração das empresas WPA Participações, Weg e Oxford S.A Décio da Silva, a gerente de governança corporativa da unidade de investimentos da Fundação Previ; Marta Xavier Gonçalves, e a presidente do Conselho de Administração do IBGC, Sandra Guerra.

“Conselho não pode ser uma confraria”

Ao seguir os caminhos indicados pela governança, a empresa é vista com bons olhos e consegue atrair mais investimentos, acesso ao crédito e melhor relacionamento com stakeholders. O maior desafio para as empresas é tornar o Conselho de Administração um órgão representativo dos acionistas e das partes inte-

ressadas enquanto se dirige os rumos de uma organização. “Empresas que não tem regras e controles bem definidos não sobreviverão no mercado, acabam indo para a ruína devido a vícios de gestão. Neste caso vale muito o trabalho dos Conselhos de Administração, que não deve ser uma confraria, mas sim um orientador”.

Pacto ameaçado

“Enquanto outros países buscam atrair investimentos externos, no Brasil os estados da Federação não se entendem nem mesmo para a fixação de alíquotas internas, em situação que beira a desmoralização do pacto federativo”. A declaração é da mestre e doutoranda em Direito Tributário pela PUC-SP Valéria Zotelli, que debaterá o assunto no II Congresso Brasileiro de Governança Tributária, promovido pelo Instituto Brasileiro de Planejamento e Tributação (IBPT) nos dias 21 e 22 de novembro, em Curitiba. Panorama que ganha mais destaque diante do anúncio da China, país do mesmo bloco econômico do Brasil - o Brics - sobre a redução de US\$ 2,1 bilhões no Imposto sobre Valor Agregado (IVA).

INDICADORES ECONÔMICOS

| | ÍNDICE | PERÍODO | |
|--------------------|----------|-----------------|--------|
| SELIC | +9,5% | 9.OUTUBRO.2013 | |
| TR | +0,02% | 25.OUTUBRO.2013 | |
| CUB | 1.300,16 | OUTUBRO.2013 | |
| BOVESPA | -1,32% | 25.OUTUBRO.2013 | |
| NASDAQ | +0,25% | 25.OUTUBRO.2013 | |
| AÇÕES | PETRA | 18,58 | +1,86% |
| | VALE5 | 32,24 | -0,03% |
| | BVMF3 | 12,56 | -2,26% |
| POUPANÇA | 0,5210 | 26.OUTUBRO.2013 | |
| COMMODITIES | | | |
| PETRÓLEO - BRENT | -0,87% | US\$ 105,910 | |
| OURO | -0,05% | US\$ 1352,450 | |
| CÂMBIO | | | |
| | COMPRA | VENDA | VAR. |
| DÓLAR COM. | 2,1879 | 2,1886 | -0,57% |
| DÓLAR TUR. | 2,1600 | 2,2700 | -0,44% |
| EURO | 3,0175 | 3,0209 | -0,73% |
| LIBRA | 3,5359 | 3,5396 | -0,93% |

“É um caminho sem volta”

A governança corporativa é na definição de Marcelo Gasparino uma nova onda que está passando e quem tirar proveito pode ficar para trás. “Governança corporativa não é modismo, é um caminho sem volta da profissionalização da gestão. Ou a família se profissionaliza ou se afasta da gestão”, resume. Segundo ele, não há nenhuma empresa no Brasil, com exceção de estatais, que não tenham origem familiar, e só não sucumbiram aquelas que perceberam a necessidade de mudança. Aponta práticas de governança corporativa em cooperativas, e até em clubes de futebol e no poder público, como é o caso de Santa Catarina.

Menos informalidade

Projeto de Lei 96/2012, que aperfeiçoa a disciplina da Empresa Individual de Responsabilidade Limitada (Eireli) e permite a constituição de Sociedade Limitada Unipessoal (SLU) foi aprovado pela Comissão de Constituição e Justiça do Senado. De autoria do senador Paulo Bauer, a matéria contribui para aumentar o número de empresários dentro da legalidade. “O projeto vai ajudar muito a elevar de 3,5 milhões de empreendedores individuais para 11 milhões”, assegurou o senador José Pimentel.



DUTRA
produtos de limpeza e água mineral

dutracomercio@yahoo.com.br

Rua José Panstein, 106 - Ilha da Figueira - Jaraguá do Sul/SC

(47) 3273-7594 | 9652-8847



kryobunter

CORREIA. SUA VIDA AINDA MAIS EXTRAORDINÁRIA.

A Construtora Correia está de cara nova e pronta para tornar realidade tudo o que é extraordinário para você.

Preparada para atender bem, fortalecer relacionamentos e construir um novo tempo de empreendimentos diferenciados, em localizações privilegiadas, com o melhor do design e da tecnologia, da fundação ao acabamento e em todos os detalhes.

Transformando coragem em inovação, exclusivamente para o seu bem-estar.

Em breve em Jaraguá do Sul.



CORREIA
CONSTRUTORA E INCORPORADORA

VIVA O EXTRAORDINÁRIO.

JOINVILLE - (47) 3422 6996
CONHEÇA NOSSOS LANÇAMENTOS:
CONSTRUTORACORREIA.COM.BR



Curso de Medicina mais próximo

A notícia mais comemorada na Prefeitura esta semana foi a confirmação, através do Diário Oficial da União, de que o município de Jaraguá do Sul está apto a se inscrever para criação de um curso de Medicina. O pleito vem sendo defendido politicamente pelo prefeito Dieter Janssen (PP) desde o início do ano e agora passará para parte técnica. Segundo o edital, as Prefeituras interessadas têm até 8 de novembro para se inscrever em um cadastro de

municípios considerados habilitados pelo Ministério da Educação, seguindo critérios como não possuir mais de 70 mil habitantes, não ser capital de Estado e não possuir o mesmo curso em seu território. Dieter repassou à Secretaria de Educação a missão de coletar todas as informações necessárias e preencher os documentos exigidos no edital. A Reitoria da Católica SC deve auxiliar nos trâmites e futuramente apresentar um projeto para im-

plantar o curso. O resultado final da seleção deve ser divulgado no dia 20 de dezembro. A implantação de cursos de Medicina no interior do país foi apresentada pela presidente Dilma Rousseff como uma das medidas para melhorar o sistema público de saúde. A promessa é de que até 2017, o Ministério da Educação criará 11.447 novas vagas de graduação na área — 3.615 em universidades federais e 7.832 em instituições particulares.

Juraszek organiza caravana

Vereador Eugênio Juraszek (PP) organiza caravana de produtores e políticos para audiência na terça-feira, dia 29, na delegacia do Ministério do Desenvolvimento Agrário e Secretaria de Agricultura, em Florianópolis. Na tentativa de renegociar dívidas que totalizam R\$ 3 milhões, contraídas por avicultores quando ainda produziam em sistema integrado para a Seara, do Grupo Marfrig, que fechou sua unidade de Jaraguá do Sul em dezembro de 2011. Atingindo, também, produtores de Massaranduba. Eles querem dois anos de carência para quitar a dívida parceladamente com bancos, onde as propriedades estão hipotecadas, e juros de 1% ao ano. Endividados, estes produtores não têm como investir em nova atividade, o que acaba gerando um sério problema social e econômico. Desde que assumiu o mandato, Juraszek vem trabalhando para buscar uma solução para os avicultores.

Verba liberada

Em Brasília, onde assinou convênio que garante a Guaramirim R\$ 5 milhões para pavimentação, Lauro Fröhlich (PSD) aproveitou para apresentar outros pedidos para ministra da Casa Civil, Gleisi Hoffmann (PT).

Prefeitos em greve

Proposta de fechar as Prefeituras por uma semana, feita pela Fecam, é vista como um risco por muitos dos prefeitos. Se pode chamar a atenção para falta de recursos dos municípios, pode também ser uma bandeira em favor da greve que tantos gestores temem. Além de deixar contribuintes irritados com a falta dos serviços.

Defesa organizada

Em reunião da Defesa Civil, esta semana, o prefeito de Corupá, Luiz Carlos Tamanini (PMDB), empossou os membros dos Nudecs. Foram criados cinco e cada núcleo terá cinco membros. Felipe Blunk, diretor da Defesa Civil, comemora a ampliação dos trabalhos e a capacitação da comunidade para agir tanto em prevenção como em caso de desastres.

EM FOCO

Prefeito Dieter Janssen (PP) deve apresentar na próxima semana alterações ao projeto de lei que proíbe ligação de água e luz em loteamentos irregulares.

Competição

Se este ano o projeto que acabava com recesso de julho foi rejeitado em plenário, para 2014 dá para esperar boas mudanças na Câmara. Além do fim das férias de inverno, a proposta geral de alteração da Lei Orgânica e do Regimento Interno, que está sendo elaborada por Pedro Garcia e Vitorio Lazzaris, ambos do PMDB, deve impor limite de gasto aos gabinetes.

Na plenária

O presidente da Fetranesc (Federação das Empresas de Transportes de Cargas de Santa Catarina) Pedro Lopes, é o convidado da reunião semanal do Cejas, na próxima segunda-feira. Ele vai falar sobre questões relacionadas à infraestrutura rodoviária, portuária, ferroviária e mobilidade urbana no Estado, destacando a busca de soluções para uma gestão mais eficiente do setor e a preocupação com a temporada de verão. A plenária inicia ocorre às 18h15.

Nova ETA

O projeto de construção da nova Estação de Tratamento de Água (ETA) do Samae, de R\$ 30 milhões, recebeu sinal verde em Brasília. A obra deve ser iniciada em 2014. A nova ETA será construída no terreno da sede central, no bairro Água Verde, e terá capacidade para tratamento de 1000L/seg, mais do que dobrando a capacidade atual e garantindo o abastecimento de água para os próximos 30 anos. A assinatura do contrato para a liberação do recurso e a entrega do projeto executivo para a Caixa Econômica Federal deve acontecer até o dia 30 de dezembro deste ano.



(47) 3275-0100

A SEMANA

“

1. Vereador é um trabalhador comum e na minha visão deveria ser tudo igual, férias de 30 dias, décimo terceiro, nada diferenciado.

Jeferson Oliveira (PSD).

“

2. É um pensamento a longo prazo para o município, embora seja possível colher frutos em um futuro próximo.

Dieter Janssen (PP) sobre o Programa Gestão Municipal para Nova Economia.

“

3. Estávamos devendo este capítulo à história de Jaraguá do Sul.

Pedro Garcia (PMDB) sobre entrega do monumento em lembrança à explosão da Fábrica de Pólvora e às vítimas do acidente.



Maior fatia á internet

O governo Dilma vai ampliar a verba de publicidade destinada à internet no Orçamento de 2014. O planejamento prevê a ampliação para até 15% do valor destinado à propaganda da Secom. O governo segue uma tendência de mercado de migração para a internet. Os protestos de junho, no qual as novas mídias e as redes sociais tiveram grande peso, influenciaram na definição.

Mate amargo aos tucanos

O candidato do PSDB, Aécio Neves, tem uma dor de cabeça no Rio Grande do Sul. O partido, que venceu por lá nas últimas três eleições presidenciais, teme ser contaminado pela péssima imagem da ex-governadora Yeda Crusius. Por isso, o PMDB reluta em apoiá-lo e o PP namora com Eduardo Campos (PSB). Yeda não elegeu a filha vereadora em Porto Alegre.

Os prefeitos querem mais

O prefeito de Duque de Caxias, Alexandre Cardoso, organiza movimento para que a presidente Dilma inclua no programa de governo compromisso de ampliar as receitas dos municípios. Esta era uma das promessas da campanha de 2010. Até agora nada, e as Prefeituras passam enormes dificuldades, de Norte a Sul do país.

Participação estrangeira

O governo federal ampliou por meio de decreto o limite de participação de estrangeiros no capital do Banco do Brasil de 20% para até 30%. Em setembro de 2009, o banco havia informado a elevação do limite de 12,5% para 20%, na mesma ocasião em que foi autorizada pelo governo a emissão de American Depositary Receipts (ADRs) - são certificados de ações, emitidos por bancos americanos - da instituição financeira.

MILANO
RESIDENZIALE

Viva intensamente a sua felicidade!

Valor de cada apartamento a partir de R\$ 773.400,00

www.milanoresidenziale.com.br - Rua Leopoldo Janssen, nº 195 - Centro - Jaraguá do Sul.

1 Suite master 2 Suites
3 Vagas de garagem 2 Apartamentos por andar **

Sala de estar

Chefe gourmet

Agende uma visita e encante-se com o apartamento decorado!

(47) 8406-4447
3376-2299
3371-6310
www.proma.com.br
comercial@proma.com.br
facebook.com/PromaConstrucoes

CRECI 12556

PROMA
soluções construtivas

CASSIUS
CORRETORA DE SEGUROS

Você, tranquilo.

(47) 3370-0212

Voto secreto

Proposta de Emenda à Constituição (PEC) que extingue o voto secreto em todas as deliberações da Assembleia Legislativa de Santa Catarina (PEC 3/2013) será votada em plenário na próxima quarta-feira. A confirmação é do presidente da Casa, deputado Joares Ponticelli (PP).

Se a moda pega aqui...

Vice-Ministério para a Suprema Felicidade Social do Povo. Esse é o nome da nova pasta criada pelo presidente da Venezuela, Nicolás Maduro. Maduro diz que se trata de homenagem ao ex-presidente Hugo Chávez, e a Simon Bolívar. A pasta cuidará de programas sociais, colocando os recursos advindos do petróleo em ações para as camadas mais desfavorecidas.

Facebook para políticos

Diretora de políticas públicas do Facebook, a americana Katie Harbath, de 32 anos, veio ao Brasil esta semana com um objetivo; falar do uso das redes sociais por políticos. Entre os conselhos, ela diz que o ideal é que os políticos publiquem um conteúdo por dia, de preferência entre 21h e 23h, intervalo em que a maioria dos usuários está conectada. Outra instrução compartilhada foi a de manter uma sessão de perguntas e respostas dirigida aos cidadãos.

Combate a cartel

O governo federal vai investigar as diárias de quartos de hotel reservadas pela operadora de turismo da Fifa, responsável pelo comercialização de pacotes para a Copa do Mundo de 2014. A decisão foi tomada pela Casa Civil, que coordena comitê criado para monitorar os preços e a qualidade de serviços que serão oferecidos. O objetivo é verificar se existe formação de cartel na venda de pacotes para o mundial, o que limitaria a concorrência e elevaria os preços.



R. Walter Marquardt, 2410, sala 2 e 3 - Barra do Rio Molha - Jaraguá do Sul-SC
(47) 3276-3384 | 3372-1591 | recepcao@decont.com.br

Amvali quer informações sobre usina

INQUÉRITO Ministério Público cobra informações da Celesc sobre segurança da represa do Bracinho, em Schroeder

Celso Machado

Há dois anos a Associação dos Municípios do Vale do Itapocu (Amvali) espera por uma resposta das Centrais Elétricas de Santa Catarina (Celesc) sobre as condições da estrada de acesso aos oito saltos de água (reservatórios) que abastecem a usina hidrelétrica de Bracinho, em Schroeder, construída em 1931.

O problema foi verificado em um sobrevoo da Defesa Civil depois das chuvas torrenciais registradas na região, em 2011, para confirmar afirmações de en-

genheiros de barragens da estatal de que não havia problemas na área da usina hidrelétrica à época.

A contradição da resposta, confrontada com o que foi verificado em um sobrevoo de helicóptero, em que os técnicos identificaram vários deslizamentos de terra na região, levou o Colegiado de Defesa Civil da Amvali a representar a Celesc junto ao Ministério Público. A denúncia foi feita depois de um novo questionamento à estatal, em julho deste ano, sem resposta.

O MP acolheu a ação no dia 30 de setembro e o pro-

motor de Justiça Alexandre Schmitt dos Santos instaurou inquérito para averiguar as condições estruturais da hidrelétrica que, segundo o consultor de Defesa Civil da Amvali, Paulo de Almeida, há muitos anos é alvo de questionamento da população que habita no entorno da represa. “Se as intervenções necessárias foram feitas, ainda não sabemos. Precisamos tranquilizar a população”.

A Celesc informou, através da assessoria de imprensa, que vai responder os questionamentos solicitados e que está aberta para prestar esclarecimentos.

LÚCIO SASSI



AVALIAÇÃO Região onde está a usina teria apresentado pontos de deslizamentos

A usina do Bracinho

Construída em 1931 com potência instalada de 2,45MW para cada uma das duas unidades geradores de energia elétrica e ampliada 20 anos depois para cerca de 15MW, gerando energia elétrica também para São Bento do Sul e Mafra, além de Joinville, Jaraguá do Sul e Schroeder, a usina de Bracinho está localizada em uma área de preservação ambiental de pouco mais de 46 milhões de m², distante pouco mais de 15 quilômetros

do Centro de Schroeder. Sem contar para competições nacionais de canoagem pelo leito do Rio Bracinho, exigindo um maior volume de água, só há um registro oficial de abertura das comportas da hidrelétrica. Foi em 1995, quando uma forte enxurrada acabou destruindo parte do chamado conduto forçado, a tubulação que leva a água sob pressão para mover a casa de máquinas das unidades geradoras de energia.

REFERÊNCIA Arquitetura da igreja foi baseada no formato de uma embarcação para relacionar à uma passagem bíblica

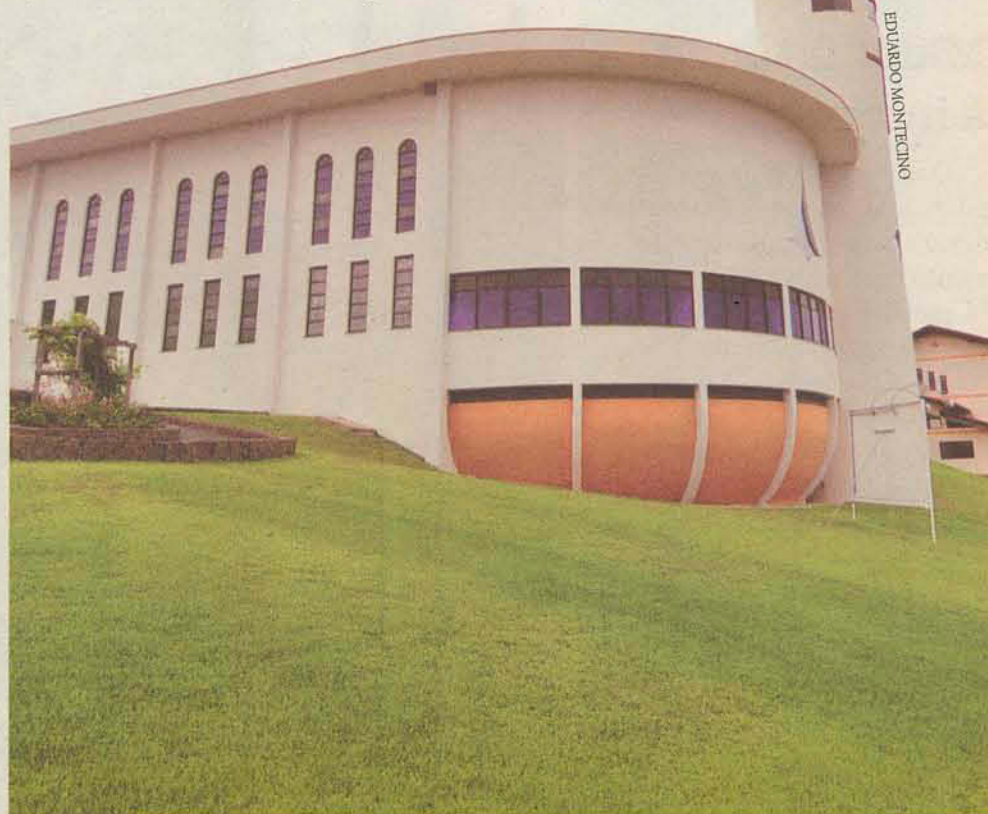

EDUARDO MONTECINO

Religião

Comunidade luterana inaugura templo

Mais do que uma estrutura religiosa, a sede da Paróquia Luterana Apóstolo Tiago que será inaugurada no domingo representa uma história de perseverança. Foram sete anos de dedicação para levantar as paredes que hoje são um símbolo de fé para as comunidades dos bairros Amizade e Czerniewicz.

Dos rabiscos do casal de pastores, Carlos e Claudete Ulrich, nasceu um projeto que previa a igreja em formato de barco. A inspiração veio de uma passagem da Bíblia onde Jesus convida os discípulos para embarcar em direção as crendas religiosas.

“Tudo foi pensando nesse formato, como os vitrais nas janelas. Sentadas as pessoas olham para cima e veem o azul, céu e pássaros, e ao lado o ver-

de do mar com os peixes”, explicou o presidente da comunidade, Ademar Gruetzmacher.

Para muitos, a construção parecia impossível. Mas desde o começo, uma equipe tomou a frente do projeto e começou a buscar fundos para trazer a ideia para a realidade. “Acompanhamos desde a primeira batida para colocação da pedra fundamental em 2004. Não existem palavras para descrever a emoção”, destacou o presidente da paróquia e da comissão de construção, Reinoldo Schulz.

Ao todo são 822 m², com oito metros de altura. A igreja abriga 380 pessoas sentadas. Já a torre, na parte frontal, tem 26 metros. Das paredes aos bancos, foi investido mais de R\$ 1 milhão.

Schulz recorda do susto que teve ao receber o orçamento da obra, que na época já girava em torno deste valor. “A confiança que transmitíamos fez com que tudo fluísse, principalmente para as doações. As comunidades não têm como realizar projetos sozinhos, por isso é importante o apoio. Para mim o aprendizado foi muito grande”, analisou.

SERVIÇO:

- **O Quê:** Inauguração da sede da Paróquia Apóstolo Tiago, Comunidade Evangélica de Confissão Luterana dos bairros Amizade e Czerniewicz
- **Onde:** Rua Roberto Ziemann, 1554 - Amizade
- **Quando:** Neste domingo, dia 27 de outubro
- **Horário:** 9 horas
Almoço no valor de R\$ 18



Abertura de Vaga para Contratação

| Atuação | Nº de Vagas | Para atuar em: | Remuneração | Prazo de Inscrição |
|--|-------------|------------------------|---|-------------------------|
| Orientador de Curso para a área Administrativa | 03 (Três) | Jaraguá do Sul (Senac) | R\$ 16,23 por hora/aula (nível básico) R\$18,09 por hora/aula (nível Técnico) | 26/10/2013 à 30/10/2013 |

Mais informações: www.sc.senac.br no link “Trabalhe Conosco”

A critério do SENAC/SC poderá haver aproveitamento de candidatos classificados em processo seletivo anterior, no prazo de até 24 meses, respeitando a ordem classificatória. Vagas para ambos os sexos.

Literatura

Acervo atualizado no Sesc

A biblioteca do Sesc Jaraguá do Sul recebeu novos títulos. São livros da literatura infanto-juvenil, quadrinhos, romance, suspense, ficção e receitas culinárias. O espaço também disponibiliza acesso à internet, acervo de revistas e jornais, guia de leitura e visitas monitoradas. Informações pelo telefone 3275-7811.

LEVANDO VOCÊ PARA O MUNDO!

Agência **BRASIL TURISMO**

47 3370-8130

Cruzeiros Marítimos | Vagens Aéreas | Transportes

www.agenciabrasilturismo.com

EDUARDO MONTECINO

Dança, Jaraguá!

ESTREIA Festival municipal de dança inicia neste domingo com premiado grupo de Itajaí

Bárbara Elice

A 19ª edição do Jaraguá em Dança inicia neste domingo com companhias convidadas de Santa Catarina, Paraná e do Rio de Janeiro. Espetáculos de danças contemporânea, de rua, folclóricas, jazz e balé serão apresentados deste até o próximo domingo, dia 2, no Grande Teatro da Scar. Os ingressos custam R\$ 6 e R\$ 3 (meia-entrada).

Neste ano, a mostra do Jaraguá em Dança receberá 1.588 bailarinos e 234 coreografias de 45 entidades. A Millennium Cia de Dança, de Itajaí, inaugura o evento no domingo com a peça "A evolução do homem". Devido as cinco vitórias consecutivas no Festival de Dança de Joinville, entre outras premiações nacionais, o grupo é um dos convidados especiais desta edição. Na mesma noite, a Cia. de Dança Luiza Bandeira, de Jaraguá do Sul, apresenta "Magnético - atração e repulsão".

Na próxima sexta-feira, sábado e domingo, o público poderá conferir mais convidados. Na programação estão a Wald Oliveira Cia. e Dança (Jaraguá do Sul) - premiada no Festival de Dança de Joinville neste ano, Luiz Dalazen (Curitiba), Cia. de Dança Masculina Jair Moraes (Curitiba) e Cia. Híbrida (Rio de Janeiro).

O Jaraguá em Dança é realizado pela Fundação Cultural de Jaraguá do Sul. Segundo o presidente, Leone Silva, o evento é uma amostra do cenário da dança na cidade. "O número de coreografias mos-

tra que tem muita gente fazendo dança em Jaraguá. E a proposta é colocar luz sobre tudo isso que está acontecendo e trazer para o palco", comenta. As apresentações iniciam às 19h30 nos dias de semana. Aos sábados e domingos, ocorrem às 14h, 16h30 e 19h30. Além dos espetáculos de dança, se apresentam durante o festival os vencedores do concurso de declamação e do festival da canção deste ano.



Palco da região

De segunda a sexta-feira, o Jaraguá em Dança apresenta programação com mais de 200 coreografias. Esse será o momento das companhias da região mostrarem o resultado das suas rotinas de ensaios. Todas as apresentações são abertas ao público.

CONVIDADOS ESPECIAIS

Domingo

- ▶ 19h30 - "A evolução do homem", Millennium Cia. de Dança (Itajaí)
- ▶ 20h30 - "Magnético - atração e repulsão", Cia. de Dança Luiza Bandeira (Jaraguá do Sul)

1/11

- ▶ 19h30 - "Boreal", Wald Oliveira Dança & Cia
- ▶ 20h30 - "Eu, você & nós", Luiz Dalazen (Curitiba)

2/11

- ▶ 19h30 - "Carmina Burana", Cia de Dança Masculina Jair Moraes (Curitiba)

3/11

- ▶ 19h30 - "Estéreos tipos", Cia Híbrida (Rio de Janeiro)
- ▶ 22h30 - Cia. de Dança Garopaba Atitude (Garopaba)

COREOGRAFIA Eduarda Guimarães, da Ornellas Cia. de Dança, levará o solo "Ciranda da bailarina"

DESCUBRA NOVOS CAMINHOS

TURMAS REDUZIDAS | METODO FACIL-TO-FAZ | MATERIAL DIDÁTICO DIGITAL

ROCKFELLER LANGUAGE CENTER
EXCELÊNCIA EM CONVERSACÃO

47 3054.0909
Rua Guilherme Weege, 240 - Centro Jaraguá do Sul - SC

rockfellerbrasil.com.br

INGLÊS E ESPANHOL PARA TODAS AS IDADES

SERVIÇO

O quê: 19º Jaraguá em Dança

Quando: 27 de outubro a 3 de novembro

Onde: Grande Teatro da Scar, Rua Jorge Czerniewicz, 160

Quando: R\$ 6 e R\$ 3 (meia-entrada). Os ingressos estão à venda na Scar e na sede da Fundação Cultural de Jaraguá do Sul.

As melhores oportunidades em empréstimos consignados para servidores públicos, de catarinense para catarinense.

Sem consulta ao SPC/Serasa | Crédito com excelentes taxas | Sem cobrança de seguro e tarifas

Sem abertura de conta-corrente | Sem integralização de cota capital



SANTINVEST
SISTEMA FINANCEIRO

0800 48 0506

- OPÇÃO 1 - CRÉDITO PESSOAL -
Horário de atendimento de segunda a sexta das 8h às 17h



Moa Gonçalves

Columna do Moa

moagconcalves@netuno.com.br



Bom dia!

Hoje é super sábado, dia 26 de outubro de 2013. Dia da 13ª Feijoada do Moa, o evento mais esperado do ano. Viva! E vamos que vamos à coluna de hoje, que está menor, mas, como sempre, com muitas novidades, energias positivas e alto astral. Antes, uma frase para você curtir: "Na violência, esquecemos quem somos" (Mary McCarthy).

(47) 3375 - 3624
Rua Miguel Lennert, 29 - Corupá - SC

S.A.C. 0800 702 5152
Rua José Jesuino Correia, 1300, Km13
Industrial Zeferino Kuklinski
Massaranduba - SC - Brasil
www.dipil.com.br

(47) 3373-8524
Jaraguá do Sul Park Shopping

3370-3242

16,68 und Cerveja Itaipava cx c/ 12 350ml
12,96 und Cerveja Colônia cx c/ 12 350ml
14,98 Kg Alcatra bovina c/ maminha s/ osso



BALADA Mariana Klober e Crystian Freiberg nos corredores da Epic Decanter

Aviso importante

Quem quiser assistir só ao show do projeto Dexterz da Feijoada do Moa e curtir madrugada a dentro com os DJs da Epic, também pode! Os ingressos antecipados estão à venda no Posto Mime Matriz, no valor de R\$ 35. No local será R\$ 40. A entrada no evento será às 17h30 e não terá direito à camiseta e nem à saborear a feijoada. Combinado?



CIRCULANDO Tatiane Telles e Frank Borchardt no Restaurante Cheers Irish

Buxixo

Pelo meu iPhone, super pop, fiquei sabendo, ontem, que a Kia, importante marca de carros importados, poderá ter fábrica em 2014 no Brasil. Tem gente comemorando!



É hoje!

Daqui a pouquinho vai rolar, na Epic Concept Club, a 13ª Feijoada do Moa, o maior evento open air da urbe sorriso. No palco, o projeto Dexterz, com Junior Lima; grupo Dazaranha; Demo Via e Jian Carlos & Marcelo. A cozinha ficará por conta do feijoeiro recordista brasileiro, Sérgio Lazzaris, com apoio de Tato Branco. O almoço será servido das 11h30 às 14horas. Ingressos antecipados na loja Tevah (Jaraguá Park Shopping), A&E Outlet Chic, Jaime Motos e Academia Espaço Maior. No local o valor é R\$ 80. Mais informações no 3370-9000 e 3374-1167.

TE CONTEI

- ♦ A construtora Correia montou um mega camarote na 13ª Feijoada do Moa. Vai receber, além de amigos, vários corretores da urbe sorriso. Aliás, o presidente do grupo, Nivan Correia, estará presente. Bom demais!
- ♦ Hoje vou estrear mais uma pinga famosa. Essa veio por cima. Thanks.
- ♦ Quem vai aterrissar, hoje, na 13ª Feijoada do Moa, é o empresário Walter Janssen Neto, o Teco. Outro amigo que estará prestigiando a feijoada é o secretário da Prefeitura, Ideraldo da Belmec.
- ♦ Crie tempo para as pessoas importantes na sua vida.
- ♦ Até daqui a pouco, na feijoada!
- ♦ Com essa, fui!

NAS RODAS

Amanhã, mais conhecido como domingo, quem recebe o carinho dos amigos e familiares pela estreia de mais um aniversário é Michel Kyiama. Mil vivas!

Quinta-feira rolou com sucesso mais uma edição da Garage, o senadinho mais famoso de Jaraguá do Sul.

KIA
O poder de surpreender
Power Imports
(47) 3275-0808
Av. Prefeito Waldemar Grubbs, 1371 - Baependi

Níver do Ademir

Na segunda-feira, dia 28 de outubro, o aniversariante mais festejado da cidade será o presidente da Samae, Ademir Isidoro. Parabéns, brother! O meu desejo é que Deus abençoe você e sua linda e feliz família.

M.P.
LOCAÇÃO DE
TENDAS | MESAS | CADEIRAS
3371-9123

Chorinho novo

Feliz da vida está o casal, Marli e Marcelo Frutuoso, com a notícia que estão grávidos. Mais feliz ainda a vovó, Sonia Frutuoso, que tem deixado de lado a agenda social para cuidar da gestação da nora.

KAYRÓS HOTEL
Muito melhor.
2107-3000

Bom Jesus

Educação que transforma



Alicerçada em valores éticos e morais, a proposta pedagógica do Bom Jesus trabalha os conteúdos de forma integrada, contextualizando-os com a realidade na qual os alunos estão inseridos e instigando o conhecimento por meio de ferramentas apropriadas a cada segmento de ensino.

Aplicadas por um corpo docente altamente qualificado, as diretrizes da proposta pedagógica consideram a missão da Instituição e estão pautadas na concepção filosófica, teológica e educacional do indivíduo como ser social.

A Educação Infantil do Bom Jesus aproveita a curiosidade das crianças e incentiva a aprendizagem por meio da pesquisa e da investigação. Já no Ensino Fundamental, os alunos aprendem a aprender quando levantam hipóteses, investigam os temas propostos em sala, estruturam sínteses do que foi pesquisado, explicam o modo como pensam e também argumentam para defender suas ideias. Por fim, no Ensino Médio, os conteúdos são consolidados e aprofundados, possibilitando que o aluno participe das relações sociais, exerça sua cidadania com postura ética, prossiga com seus estudos e esteja preparado para superar desafios – como o Enem e os concorridos processos seletivos para entrar nas universidades mais respeitadas do país.

O Bom Jesus, há mais de um século, acolhe os alunos para que construam e aprimorem seu conhecimento, sempre por meio de uma formação com base na excelência de ensino e nos valores humanos.

47 3371 0779 | www.bomjesus.br



Bom Jesus
Uma lição de vida



Gabana Gult

Paulico e Vini

www.cabanacult.blogspot.com

paulicocabana@gmail.com |
 viniciuscabana@gmail.com |
 [@cabanacult](https://twitter.com/cabanacult) |
 [cabanacult](https://facebook.com/cabanacult)

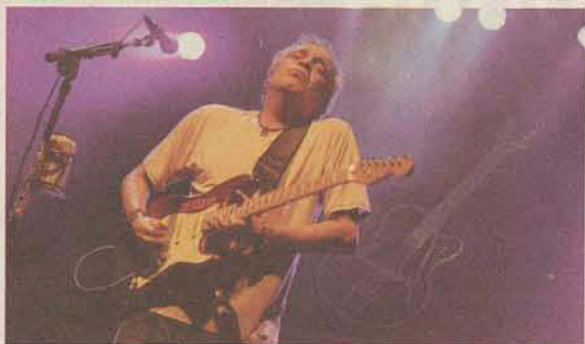

Vem buscar o que sobrou

(Poema em homenagem ao mestre Celso Blues Boy)

Ernesto Wenth Filho

Segunda-feira...

Acordo às "Onze horas da manhã"
ligo o rádio e "Lá vem ele outra vez"

Rasgando sua guitarra
mostrando o sentimento
mostrando a sua garra

Vou pra fora e vejo que o sol brilha
forte e vigoroso, aquecendo meu corpo
e aí lembro que ele "Sempre brilhará"
em qualquer lugar

Passo o dia pensando nos "Tempos difíceis"
e em como corri "Atrás do tempo perdido"
"Sem ninguém" ao meu lado

Buscando um outro sentido, caio no "Brilho da noite"
E saio "Fumando na escuridão"
Conversando com alguém que me pergunta:
"Quem foi que falou que acabou o Rock and Roll?"

Entro no bar e me sinto um "Marginal"
o coração como um "Amor vazio"
peço uma cerveja, acendo um cigarro e escuto um
som...

Aí falo pro garçom:
"Aumenta que isso aí é Rock and Roll"

Salve Celso Blues Boy
o nosso eterno garoto do Blues
o nosso velho homem do Rock



Inéditas do Led

Em entrevista concedida à rádio BBC, Robert Plant diz ter encontrado algumas músicas inéditas do Led Zeppelin. Segundo Plant, o material foi descoberto após uma busca em arquivos de fitas demo. "Tem coisas muito, muito interessantes que provavelmente vão sair em breve", disse. Já tem gente roendo as unhas...

Seriado Sonoro, by Silvio Boppré

Seriado Sonoro é um dos programas que rolam na Stay Rock Brazil, rádio web rock and roll, que em outubro completa 5 anos. O Seriado Sonoro inicialmente era ao vivo na Alternativa FM, entre agosto de 2006 e julho de 2007, toda quinta-feira.

Por convite do William Kusdra, esse ano, passei a integrar o quadro de apresentadores da Stay. Como tenho que gravar o programa e enviar pela net, convidei o amigo Dreyfus Devils Lenzi para fazer a parte técnica. Nossa intenção é divulgar toda semana o rock nacional, principalmente o catarina! Junto com muito blues, rock e uma pitada de reggae e jazz! Por enquanto é quinzenal. As quartas-feiras 21 horas, com reprise na quinta às 16h. Com duas horas de duração! Recomendo.

Agenda

Hoje

Acontece às 19h, no Teatro Sesc de Jaraguá do Sul, a exibição do documentário "Jaraguá do Sul 2010. E Agora?". O tema é sobre a realidade evolutiva de Jaraguá do Sul, discutindo e imaginando o futuro do município através do resgate das ideias apresentadas no seminário "Jaraguá 2010", realizado em 1991. O evento é gratuito e tem classificação etária livre.

Bye bye The Who

A banda The Who vai se aposentar dos palcos, em 2015, com uma turnê que celebrará seu 50º aniversário. Atualmente, o Who liderado pelo guitarrista Pete Townshend e pelo vocalista Roger Daltrey, integrantes remanescentes da formação original da banda.

Durante o lançamento do documentário "Sensation", que mergulha nos bastidores do álbum "Tommy", Townshend revelou as intenções do Who. "No aniversário de 50 anos, nós vamos fazer uma turnê mundial", disse.

Para alegria dos fãs brasileiros, o guitarrista declarou que a banda pretende fazer shows em lugares inéditos. Tomara que os caras desembarquem por aqui. #vemthewho



CAZUZA

O Museu da Língua Portuguesa de São Paulo inaugurou, na última terça-feira (22), a exposição "Cazuza Mostra Sua Cara", em homenagem ao poeta do rock brasileiro. De acordo com o site oficial do museu, "a mostra apresenta Cazuza como um dos expoentes da canção popular, que soube unir a tradição escrita à oral, fazendo a poesia circular livremente do livro para a música".

A exposição ficará no primeiro andar do museu até o dia 23 de fevereiro de 2014, e tem a curadoria do arquiteto e cenógrafo Gringo Cardia.

Quem puder comparecer vai conferir um belíssimo trabalho.

Confira as informações:

Onde: Museu da Língua Portuguesa, na Estação da Luz – São Paulo/SP.

Quando: De 22 de outubro de

2013 a 23 de fevereiro de 2014 (de terça-feira das 10h às 22h e de quarta-feira a domingo das 10h às 18h).

Ingressos: R\$ 6 (inteira) e R\$ 3

(meia-entrada). Entrada gratuita às terças e sábados.

Informações: (11) 3322-0080 ou no museulinguaportuguesa.org.br.





Ótimos motivos para conhecer o treinamento funcional

O nome já diz tudo: treinamento funcional é como são chamados os exercícios que treinam o corpo para as funções que ele foi originalmente destinado a realizar como andar, correr, saltar e outras tarefas do dia a dia. Em alguns movimentos o esforço fica por conta do peso do próprio corpo - que serve de resistência aos exercícios -, em outros, acessórios como a bola suíça, as faixas elásticas e o mini-trampolim podem assumir o mesmo papel.

O treinamento funcional agrega o trabalho de diferentes habilidades em um único exercício. Por exemplo: é possível trabalhar a força, o equilíbrio e a flexibilidade de uma vez só. Para iniciar não é necessário já ser adepto de atividades físicas, qualquer um pode praticar - desde que tenha aval médico. Empolgado para começar? Então confira todos os benefícios que o treinamento funcional pode proporcionar ao seu corpo e mãos à obra.

Músculos fortes

Dentre os diversos benefícios do treinamento funcional, o fortalecimento muscular é o que está conquistando cada vez mais adeptos. O exercício deixa o corpo definido e tonificado por completo, sem necessariamente depender de exercícios específicos para o bumbum ou a barriga, por exemplo. Em comparação com a musculação, o treinamento funcional ativa mais fibras musculares. O resultado é que seu corpo estará preparado para qualquer movimento diferente dos guiados pela máquina de musculação.

Melhora a postura

Você anda curvado ou tem dificuldade em manter uma postura ereta enquanto trabalha? O treinamento funcional, além de fortalecer os músculos que ajudam a manter a coluna reta, ajuda no desenvolvimento da consciência corporal. Ele cria o hábito de contrair o abdômen e alinhar quadril, ombros e pescoço, uma vez que essa postura é solicitada durante a modalidade. Mas não adianta praticar uma hora de exercícios por dia alinhando o corpo e ficar outras oito horas com postura totalmente errada?. Por isso, vigie-se durante todo o dia.

Trabalha o corpo todo de uma vez só

A maioria dos exercícios do treinamento funcional trabalha movimentos compostos, integrando pernas e braços, uma vez que são esses que ajudam a trabalhar também a região do core. Um exemplo é o exercício de agachamento feito com uso de halteres e ainda por cima com o praticante sobre o BOSU (aquela "meia bola" que falei algumas matérias atrás). De quebra, você sai com braços, pernas e abdômen em dia e ainda faz um excelente trabalho de equilíbrio.

Trabalho cardiorrespiratório

Além de ser um ótimo exercício para fortalecer os músculos, o treinamento funcional também trabalha o sistema cardiorrespiratório uma vez

que exige velocidade de execução das tarefas e alto tempo de permanência em cada posição, aumentando a frequência cardíaca de acordo com a intensidade das tarefas.

Equilíbrio e coordenação motora

Alguns exercícios específicos do treinamento funcional trabalham equilíbrio e coordenação motora. Para isso são utilizados exercícios específicos, como um agachamento unilateral (feito com apenas uma das pernas) para equilíbrio e deslocamentos laterais e frontais e saltos

para coordenação.

Treino mais dinâmico

As séries de exercícios não são fixas, como nas famosas fichas de treino da musculação, o que deixa o treino mais diversificado. Trabalhar o corpo completamente, sem se limitar apenas ao fortalecimento ou ao exercício aeróbico, por exemplo, traz dinâmica ao treinamento funcional. Não fique apenas no treino, divirta-se e tenha mais prazer em suas práticas esportivas, assim não haverá desânimo ou desculpas para não se exercitar.

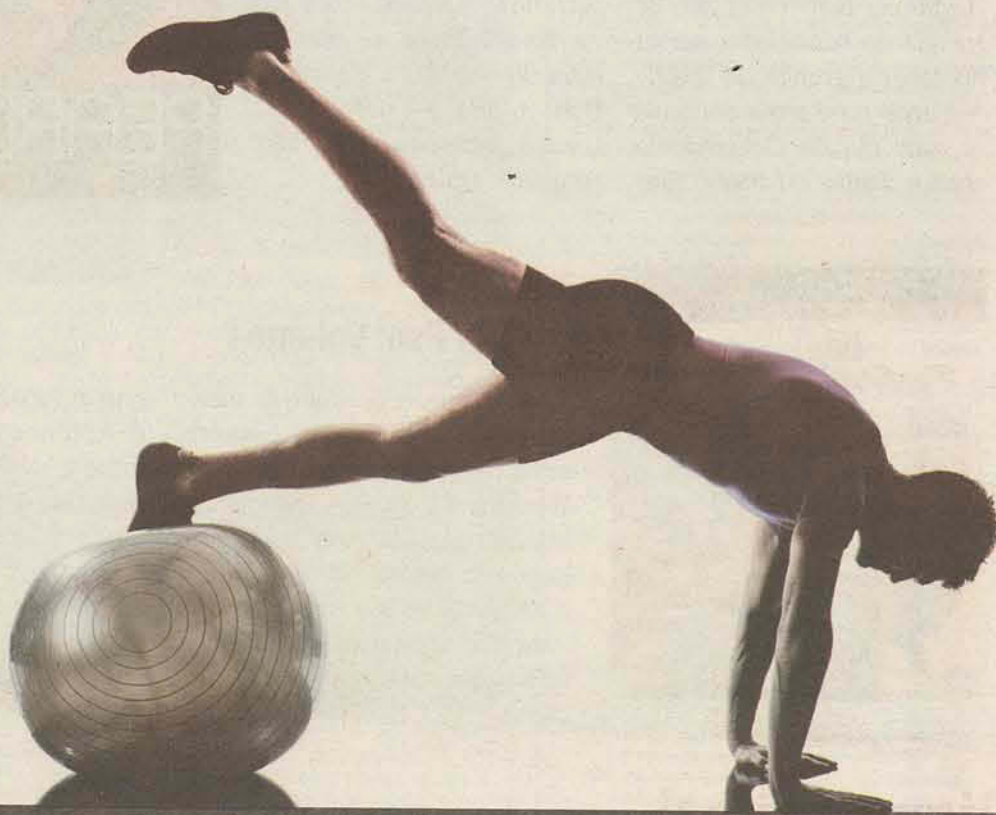

Trocar mensagens pelo celular à noite prejudica o sono ▼

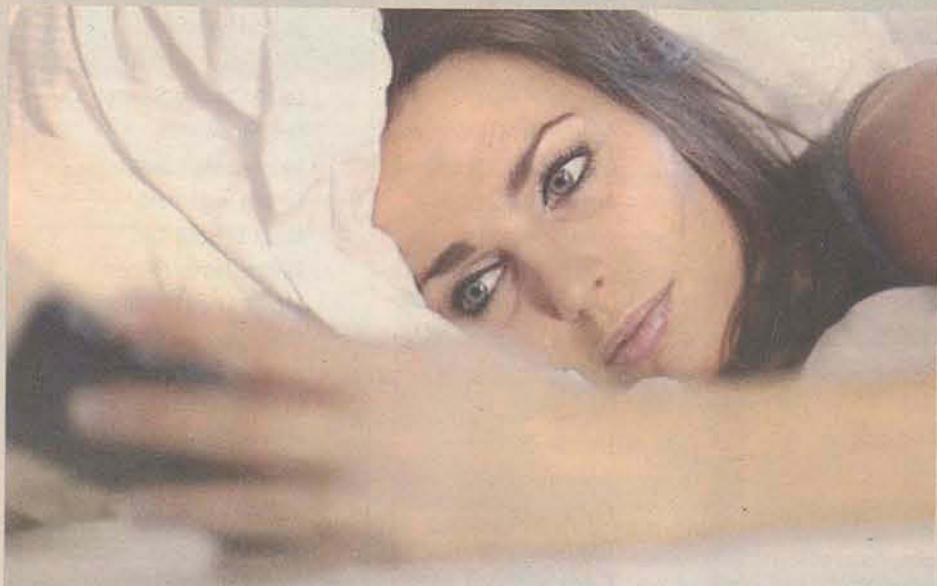

Jovens que têm problemas relacionados ao sono deveriam deixar seus celulares de lado antes de dormir. Segundo uma nova pesquisa, pessoas que trocam muitas mensagens pelo celular durante a noite são mais propensas a ter insônia, dormir poucas horas ou sentir mais cansaço ao longo do dia seguinte. O estudo mostrou que esse efeito parece ser ainda pior quando o indivíduo está, por qualquer motivo, sob stress — nesse caso, usar o celular antes de dormir pode afetar também a saúde emocional. A pesquisa foi feita na Universidade Washington and Lee, nos Estados Unidos, e divulgada na edição deste mês do periódico *Psychology of Popular Media Culture*. Ao todo, foram avaliados 83 estudantes universitários de 18 a 21 anos. Eles relataram seus hábitos antes de dormir e também foram submetidos a uma série de testes

que mediram fatores como níveis de stress e de bem-estar emocional, além da qualidade do sono.

Os participantes que usavam o celular antes de ir para a cama com maior frequência revelaram-se mais propensos a ter problemas relacionados ao sono. De acordo com a pesquisa, para passar mais tempo trocando mensagens, a pessoa acaba indo dormir cada vez mais tarde e pode acordar no meio da noite para responder uma mensagem que recebeu de madrugada.

A autora lembra que o estudo não mostrou que o uso do celular à noite causa diretamente problemas relacionados ao sono — mas sim que existe uma associação entre esses dois fatores. Mesmo assim, ela sugere que as pessoas diminuam o uso de celulares após se deitarem como forma de prevenir distúrbios de sono.

**Livro****Esquerda Caviar - Autor: Rodrigo Constantino - Editora: Record**

O livro é sobre aquilo que tradicionalmente se chamou de “esquerda festiva” – que o autor atualiza e renomeia para “Esquerda Caviar” – e trata da associação histórica entre ícones da cultura (Chico Buarque, por exemplo) e líderes autoritários/populistas (Fidel, Hugo Cha-

vez); entre elite econômica (George Soros) e causas politicamente corretas (meio ambiente, aquecimento global). Embora escorado em ampla bibliografia e em evidente estudo, o livro tem um caráter essencial de provocação e de chamada à discussão.

CD**Lightning Bolt - Pearl Jam**

Este é o décimo álbum de estúdio do Pearl Jam lançado quatro anos após o bem sucedido antecessor “Backspacer”. “Lightning Bolt” é um raio de energia da banda, que surgiu no cenário grunge de Seattle nos anos 90 e ainda continua se reinventando. Conservando acesa a chama do passado, nes-

se trabalho eles se iluminam entre a fúria do rock, que viaja desde o punk, grunge até influências de Pink Floyd em boa parte do álbum, além da calma das notórias e clássicas baladas do Pearl Jam. “Lightning Bolt” mostra que o Pearl Jam (ainda) continua iluminado, com vigor e energia.

**Jogo/PS3****Best Of Psn: Volume I**

Experimente os títulos de maior sucesso da PlayStation Network, nessa coleção para PS3. Energética aventura em terceira pessoa traz batalhas rápidas para até quatro jogadores contra hordas Vikings, e arenas “Versus” freneticamente competitivas onde os jogadores poderão testar suas habilidades contra

seus amigos. Sound Shapes – Metade instrumento, metade jogo... Dá a todos a habilidade de criar música. Jogue em uma campanha única que funde música e arte em um jogo de plataforma 2D clássico, com trabalhos de Pixeljam, Cappy, Superbrothers e com músicas de I Am Robot and Proud e Deadmau5.

Clique animal

FILHOTES PARA ADOÇÃO RESPONSÁVEL Um macho e uma fêmea, estão com aproximadamente 2 meses. Precisam de um lar e de muito amor. Contato: Dyda no telefone: 9727-3724

E SE VOCÊ ESTIVESSE COM MUITA FOME E TE DESSEM UMA MAÇÃ ENVENENADA? A BRANCA DE NEVE AINDA PODIA TER O BEIJO DO PRÍNCIPE, EU SÓ CONTO COM A SUA AJUDA.

ENVENENAMENTO DE ANIMAIS É CRIME. SE VOCÊ PRESENCIAR UM, DENUNCIE.

**Aniversariantes****26/10**

Aliri J. Tissi
Alirio José Tissi
Alissa Floriani
Amilton Teixeira
Ana C. Borchardt
André Luiz Vasques
Andrieli Zanchin
Aneleia Meier
Angelo Piazero Jr
Carmem Kuhl
Clovis Benner
Cristiane S. Mayer
Cristiane Tomporoski
Dori Vorpagel
Edemar Tomaseli
Eugenio A. Jann
Everton F. Cesconetto
Hilton Maas
Irio Piazero
Jackson Klann
Jane M. Venera
Jessica Nazario
João Carlos Rodrigues
Juliane Lindemann
Lara V. da Silva
Larissa Correa
Leonora G. Klein
Lisiana Garcia
Lucas Leal
Marcelo Gumz
Marco A. S. de Paula
Marco Dias
Mari de L. Vegini
Maria Braier
Marilda Klein
Marlize Correa
Nilda dos Santos Cardoso
Nilton R. Zen
Ovidio Lemke
Pablo Wolz
Priscila Hruschka
Renilda da R. Salles
Roberto C. Kohn
Rosane Belegante
Simone Henckel
Sonia R. Buttendorf
Susamar Blanch
Tânia C. Bardin
Tania Goulart
Valdoir Lazzarotto
Walter Mayer
William Z. Klein

27/10

Adriane H. Pereira
Agnaldo R. M. Rodrigues
Agnaldo R. M. Rodrigues
André J. Volkmann
Arno Schwirkowski
Carlos A. Miziol
César Ricardo Sell
Cristina Marquardt Grutzmacher
Cristina Marquardt Grutzmacher
Denise Fuchter
Edemar O. Junior
Edemir Felippi
Elvira Hass
Erta Gonzalves
Felipe Muller
Fernando da Costa

Filomena Heller
Gleica de Luca
Guilherme Hening
Ignácio Muller
Iris Muller Krüger
Jean C. Tecilla
Jeferson Wolney Heller
Joice Volles
José Cisz
Juarez Novaski
Lindamirã Kackbarth
Marcia L. Franzener
Mario R. T. Belarmino
Matheus Heller
Michel Kyama
Pedro Henrique Gluminski
Renato Régis
Renilda L. Mainka
Robson Muller
Silvana P. de Lima
Tania U. Hornburg
Udo Georg
Valdir Straub
Viviane A. Lipinsky

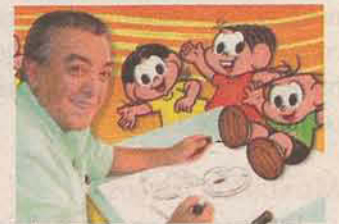

• Mauricio de Sousa - Cartunista
• Roberto Benigni - Ator

28/10

Adir José Ribeiro da Luz
Adriano Judacewski
Andersom Elizio
Bruna Rampon Stanguerlin
Camila Tomasia Ritter
Carlos Schimitz
Cassiana C. Wintricke
Daiane Erthal
Djonatta de Freitas
Emilli dos Santos
Fabiano Rengel
Felipe de Souza
Gabriela Amancio Fonseca
Ingrid Volkmann
Jackson R. Borchardt
Jean C. Piazetzni
Juliane G. Barbosa
Juliano Barbosa
Julio Cesar Ristau
Laura Camylle Severo
Leila Krawuski
Leonora Marquardt
Lorena Hagerdarn
Maria E. Rosa
Marina Jamos Reinert
Marina Luiza Fagundes
Mário Sborgs
Michael Eberli Fiempintcosti
Modesta Maske
Nadir M. Schwirkowski
Rafael J. Konell
Veronica Marquardt
Vilson Titz
Vivian Strutz
Waltrat Jung Batista

Envie a foto do seu animalzinho para contato@beatrizsasse.com.br ou encontre um companheiro de estimação nas páginas do Facebook da Ajapra e do Focinhos Carentes Jaraguá do Sul

OCP PARCIMÓVEIS

FIM DE SEMANA, 26 E 27 DE OUTUBRO DE 2013 | WWW.OCPONLINE.COM.BR



CRECI 612-J
IMOBILIÁRIA
A Chave

H. WOLF CONSTRUTORA E INCORPORADORA LTDA.

www.imobiliariaachave.com.br • www.parcimoveis.com.br

3275-1594

Rua Barão do Rio Branco, 221 - Jaraguá do Sul - SC

daniel.vendas@imobiliariaachave.com.br
achavealuguel@netuno.com.br



Descubra o prazer de morar

RAVENNA

Residence

1 Suíte + 2 Dormitórios

- Área privativa 111,00m²

- Lavabo Social

- Cozinha e churrasqueira

integrada ao living

- 2 Vagas de garagem

- Rua Eugênio Nicolini - Centro

INC. R.4-5.708

O.R.I - Jaraguá do Sul



3275-1594

www.hwolf.com.br

A partir de R\$ 365.000,00

Visite o
Apartamento
mobilierado
e decorado!

ALUGUEL

CASAS

- Ref. 1000 - Vila Rau - Com 01 quarto, cozinha, banheiro, área de serviço e garagem. R\$ 550,00
- Ref. 1002 - CENTRO - Para fins comerciais - Com aproximadamente 600m², sala, cozinha mobiliada, lavabo, dispensa, sala com churrasqueira, 02 suítes 01 delas com hidro, 06 banheiros + 03 quartos, adega, casa de máquinas, possui uma casa para o caseiro, água e luz individual. R\$ 8.500,00.
- Ref. 1005 - CENTRO - Para fins comerciais - Com 04 salas, 02 banheiros, cozinha, área de serviço, 01 sala separada nos fundos, garagem pra 03 carros. R\$ 2.200,00.
- Ref. 1007 - ESTRADA NOVA - Com 01 suíte + 02 quartos, sala de estar, sala de jantar, cozinha, banheiro, área de serviço garagem para 02 carros com churrasqueira e banheiro. R\$ 1.200,00.

APARTAMENTOS

- Ref. 2001 - Baependi - Com 02 quartos, sala com sacada (1 tem churrasqueira), banheiro, cozinha, área de serviço com garagem. R\$ 600,00.
- Ref. 2002 - Centro - Com 02 quartos, sala, banheiro, cozinha, área de serviço, sacada com churrasqueira e 01 vaga de garagem. Não tem condomínio, água inclusa no aluguel, luz interna relógio individual. R\$ 700,00.
- Ref. 2004 - Vila Nova - Com 03 quartos, sala com sacada, banheiro, cozinha, área de serviço com 01 vaga de garagem. R\$ 700,00.
- Ref. 2005 - Centro - Com 01 suíte, 02 quartos, sala com sacada e churrasqueira, banheiro social, cozinha, área de serviço com 01 vaga de garagem. R\$ 1.250,00.
- Ref. 2006 - Centro - Com 01 suíte + 02 quartos, banheiro social, sala com sacada e churrasqueira, cozinha, área de serviço com 01 vaga de garagem. R\$ 900,00
- Ref. 2007 - Barra - Com 01 quarto, sala e cozinha conjugada, banheiro, área de serviço com 01 vaga de garagem. R\$ 570,00.
- Ref. 2010 - Tita Martins - Com 02 quartos, sala, cozinha, área de serviço, banheiro e 01 vaga de garagem. R\$ 450,00
- Ref. 2011 - Centra - Com 02 quartos, sala com sacada (não tem churrasqueira), cozinha, banheiro, área de serviço com 01 vaga de garagem. R\$ 720,00.
- Ref. 2012 - ILHA DA FIGUEIRA - Com 02 quartos, sala com sacada, cozinha, banheiro, área de serviço com 01 vaga de garagem. R\$ 630,00
- Ref. 2013 - Jaraguá Esquerdo - Com 03 quartos, banheiro, sala com sacada, copa, cozinha, área de serviço, banheiro de serviço, dispensa, churrasqueira com garagem. R\$ 900,00.
- Ref. 2014 - Baependi - Com 01 suíte, 02 quartos, sala com sacada, copa, cozinha, banheiro, sacada nos fundos com churrasqueira e garagem. R\$ 1.100,00.
- Ref. 2017 - CENTRO - QUITINETE - Uma peça toda conjugada, 01 banheiros, NÃO TEM GARAGEM. R\$ 350,00
- Ref. 2018 - CENTRO APARTAMENTO - Com 01 suíte com hidro e closet + 02 quartos, com sacada, 02 salas, 02 banheiros, área de serviço com 01 vaga de garagem. R\$ 1.200,00
- Ref. 2020 - Centro - Peça toda conjugada (não tem divisórias), com banheiro, não tem garagem. R\$ 360,00.
- Ref. 2022 - Centro - Com 02 quartos, sala com sacada e churrasqueira, banheiro, cozinha, área de serviço com 01 vaga de garagem. R\$ 550,00.
- Ref. 2023 - Centro - Com 01 quarto separado, sala e cozinha conjugadas, bwc, não tem garagem. R\$ 380,00.
- Ref. 2025 - Baependi - Com 02 quartos, sala com sacada, banheiro, cozinha, área de serviço com 01 vaga de garagem, prédio com elevador e salão de festas. R\$ 600,00.
- Ref. 2026 - Água Verde - Com 03 quartos, sala com uma pequena sacada, cozinha, área de serviço, com 01 vaga de garagem. R\$ 550,00.
- Ref. 2028 - João Pessoa - Com 03 quartos, sala com sacada e churrasqueira, cozinha, área de serviço com vaga de garagem. R\$ 660,00.
- Ref. 2031 - Ilha da Figueira - Com 02 quartos, sala com sacada e churrasqueira, banheiro, cozinha, área de serviço e garagem. R\$ 630,00.
- Ref. 2032 - CENTRO GUARAMIRIM - Com 02 quartos, sala com sacada, cozinha, área de serviço com 01 vaga de garagem. R\$ 700,00
- Ref. 2035 - Centro - Com 03 quartos, sala com sacada, copa, banheiro, lavado, cozinha, área de serviço com sacada, dep. de empregada com banheiro e 01 vaga de garagem. R\$ 850,00.
- Ref. 2036 - Centro - Com 02 quartos, sala com sacada e churrasqueira, banheiro, cozinha, área de serviço com 01 vaga de garagem. R\$ 650,00.
- Ref. 2038 - BAEPENDI - Com 01 suíte + 02 quartos, sala, cozinha, área de serviço com sacada, banheiro e 01 vaga de garagem. R\$ 700,00.
- Ref. 2039 - CENTRO - Com 01 suíte + 02 quartos, banheiro social, sala com sacada, cozinha, área de serviço com 01 vaga de garagem. R\$ 1.100,00. Condomínio aproximado R\$ 250,00 IPTU incluso, salão de festas coletivo com elevador.
- Ref. 2040 - Centro - Com 02 quartos, 02 salas, dispensa, cozinha/copa, área de serviço, banheiro e garagem. R\$ 700,00.
- Ref. 2041 - Barra - Com 01 quarto, sala e cozinha conjugadas, banheiro e garagem. R\$ 570,00.
- Ref. 2043 - Vila Nova - Com 03 quartos, sala com sacada, cozinha, banheiro, área de serviço com 01 vaga de garagem. R\$ 730,00.
- Ref. 2044 - Ilha da Figueira - Com 01 suíte, 02 quartos, sala com sacada e churrasqueira, cozinha, banheiro social, área de serviço com garagem. R\$ 670,00.
- Ref. 2045 - Centro - Com 03 quartos, sala com sacada, copa e cozinha conjugadas, área de serviço, dep. de empregada e bwc, não tem garagem. R\$ 800,00.
- Ref. 2047 - VILA LALAU - Com 02 quartos, sala, banheiro, cozinha, área de serviço com 01 vaga de garagem. R\$ 570,00.
- Ref. 2048 - Barra - Com 01 suíte + 01 quarto, sala com sacada e churrasqueira, cozinha, banheiro social, área de serviço com 02 vagas de garagem. R\$ 900,00.
- Ref. 2051 - Centro - Com 01 quarto, sala, cozinha e área de serviço conjugadas, não tem garagem. R\$ 380,00.
- Ref. 2057 - BAEPENDI - Com 02 quartos, sala e cozinha conjugadas, banheiro, área de serviço com 01 vaga de garagem. R\$ 580,00.

SALAS COMERCIAIS

- Ref. 3001 - CENTRO - Com aproximadamente 90m² e banheiro. R\$ 1.500,00
- Ref. 3004 - Vila Lenzi - Com aproximadamente 60m² com banheiro. R\$ 600,00.
- Ref. 3005 - CENTRO - Com aproximadamente 80m² com banheiro. R\$ 1.200,00.
- Ref. 3007 - CENTRO - Com aproximadamente 170m² com banheiros. R\$ 3.300,00
- Ref. 3010 - BARRA - Sala comercial com 200m², 02 em baixo e no mezanino também com banheiro. R\$ 3.600,00.
- Ref. 3011 - CENTRO - Com aproximadamente 49m² e banheiro. R\$ 550,00 reais.
- Ref. 3012 - BARRA - Com aproximadamente 400m² com 04 banheiros. R\$ 6.500,00



0142 - Centenário - Apartamento com 1 quarto, bwc, sala, cozinha, lavanderia e sacada com churrasqueira - R\$ 110.000,00



Cód. 0179 - Nova Brasília - Apartamento 3 quartos, 1 bwc, sala, cozinha, lavadeira e garagem - R\$ 150.000,00



Cód. 0146 - Centro - Apartamento 2 quartos, bwc, bwc serviço, 2 sacadas - R\$ 185.000,00



CÓD. 250 - Centro - Villa Soleggiata - 120m² privativo, 1 suíte + 2 dormitórios, lavabo, sala, copa, cozinha, lavanderia, sacada com churrasqueira, 2 vagas conjugadas - a partir de R\$ 475.000,00.



Cód. 2302 - Baependi - Ap. c/ 1 suíte + 2 qtos, demais dep., novo pronto para morar, elevador R\$ 205.000,00



Cód. 134 - Centro - Ap com 89m² - 1 suíte + 2 quartos, churrasqueira, demais dependências, sacada fechada com sistema reiki, garagem para 2 carros - R\$ 220.000,00



Cód. 126 - Vila Nova - Apartamento c/ 1 suíte, 2 quartos, cozinha mobiliada, bwc social, sala e copa e sacada com churrasqueira. Salão de festas, play ground, bicicletário, elevador e garagem R\$ 249mil



Cód. 0180 - Centro - Apartamento c/ 1 suíte + 2 dormitórios, demais dep, sacada com churrasqueira e 2 vagas lado a lado R\$ 340.000,00



Cód. 131 - Centro - Apartamento com suíte + 2 qtos, dep. empregada com bwc de serviço, 2 vagas conjugadas - R\$ 398.000,00



Cód. 0141 - Amizade - Casa com 3 dormitórios, cozinha, bwc, sala de estar e jantar - R\$ 130.000,00



Cód. 1255 - Amizade - Casa c/ 1 suíte + 2 qtos e demais dep. 2 vagas de garagem, rua asfaltada e sem saída. R\$ 249.000,00



Cód. 0192 - Ilha da Figueira - Casa com suíte + 1 quarto, cozinha mobiliada, área de festas e garagem 2 carros, - R\$ 350.000,00



Cód. 0130 - Jaraguá Esquerdo - Sobrado com suíte com closet e hidro + 2 dormitórios, copa com churrasqueira elétrica e forno de pizza, demais dependências e piscina - R\$ 750.000,00



Cód. 0193 - Chico de Paulo - Sobrado alto padrão com 1 suíte com closet, 2 dormitórios com sacada, sala ampla, área de festas, escritório e 2 vagas de garagem - R\$ 790.000,00



Cód. 0149 - Vila Nova - Casa alto padrão mobiliada com 1 suíte master com hidro, 2 suítes, lavabo, área de festa e vaga para 2 carros - R\$ 790.000,00

PLANTÃO DE VENDAS:
Daniel Andreatta
(47) 9653-7722
CRECI 10.481



IMOBILIÁRIA MENEGOTTI
CRECI 5504

IMOBILIÁRIA MENEGOTTI

www.imobiliariamenegotti.com.br
e-mail: imoveis@imobiliariamenegotti.com.br

www.parcimoveis.com.br

3371-0031
Rua Barão do Rio Branco, 545 - Centro

Terrenos

Apartamentos



REF. 6281: TERRENOS NO TRÊS RIOS DO NORTE (PARTE CONTINUAÇÃO DO AMIZADE, LATERAL DA RUA ROBERTO ZIEMANN), COM INFRAESTRUTURA COMPLETA PRONTOS PARA CONSTRUIR. VALOR: À PARTIR DE R\$ 87.000,00



REF. 6467: TERRENOS NO BAIRRO JOÃO PESSOA. 14M DE FRENTE. ÁREA TOTAL DE 360M² DE ÁREA ÚTIL. INFRAESTRUTURA COMPLETA. LOCALIZAÇÃO NOBRE. VALOR: R\$ 95.000,00



REF. 6480: TERRENO NO TRÊS RIOS DO SUL (LOTEAMENTO JARDIM EUROPA) NOBRE LOCALIZAÇÃO. ÁREA TOTAL DE 360M², 15M DE FRENTE POR 24M LATERAIS. VALOR: R\$ 110.000,00



REF. 6479: AMPLO TERRENO NO BAIRRO VILA LENZI. 600M² (15M X 40M). RUA MARCELO BARBL. VALOR: R\$ 185.000,00



REF. 6438: RESIDENCIAL TUBBS. APARTAMENTOS NO AMIZADE, LOCALIZAÇÃO NOBRE (LOTEAMENTO VERSALHES). 02 QUARTOS, SALA, COZINHA, BWC, LAVANDERIA E GARAGEM. ÁREA PRIVATIVA DE 64M². INCORPORAÇÃO: R-6 - 22.920. ENTREGA EM DEZEMBRO DE 2014. VALOR: À PARTIR DE R\$ 150.000,00



REF. 6440: APARTAMENTO NA ILHA DA FIGUEIRA. 01 SUÍTE MAIS DOIS QUARTOS. EXCELENTE LOCALIZAÇÃO. VALOR: R\$ 170.000,00



REF. 6474: APARTAMENTO NA VILA LENZI AMPLA ÁREA PRIVATIVA DE 112 M2, ÁREA TOTAL DE 138 M2. 01 SUÍTE MAIS DOIS QUARTOS, BWC, SALA DE ESTAR/JANTAR, SACADA, COPA/COZINHA MOBILIADA, LAVANDERIA SEPARADA, GARAGEM. VALOR: R\$ 220.000,00



REF. 6452: APARTAMENTOS NO JARACUÁ ESQUERDO. APARTAMENTOS NOVOS PRONTOS, 01 SUÍTE MAIS DOIS QUARTOS. 103,40M² DE ÁREA PRIVATIVA. VALOR: À PARTIR DE R\$ 252.000,00

Ref. 6472: RESIDENCIAL HAUSGARTEN. LOCALIZADO EM NEREU RAMOS. UNIDADES À PARTIR DE R\$ 107.000,00. ÁREA TOTAL CONSTRUÍDA ENTRE 56M² E 60M². OPÇÃO DE DUAS VAGAS DE ESTACIONAMENTO. ÁREA DE LAZER, APARTAMENTOS COM DOIS QUARTOS, BWC, SALA/COZINHA/ÁREA DE SERVIÇO FINANCIADO PELA CAIXA. CONDIÇÕES DE ENTRADA SUPER FACILITADAS. INCORPORAÇÃO: R-5 25590 NO OFÍCIO DE REGISTRO DE IMÓVEIS DE JARACUÁ DO SUL.

A PARTIR DE
R\$ 107.000,00

Imóveis Centrais

REF. 6432: TERRENO NO CENTRO: RUA EQUADOR. 308M². VALOR: R\$ 330.000,00

REF. 6478: TERRENO DE ESQUINA NO CENTRO. ESQUINA DA RUA AMAZONAS COM A RUA ADOLFO SACANI (RUA DO EDIFÍCIO AMARANTHUS). TERRENO COM ÁREA DE 477,85M². VALOR: R\$ 370.000,00

MUITAS OPORTUNIDADES NO WWW.IMOBILIARIAMENEGOTTI.COM.BR

*A DISPONIBILIDADE DOS PRODUTOS BEM COMO SEUS VALORES ESTÃO SUJEITOS À ALTERAÇÃO SEM AVISO PRÉVIO.

LOCAÇÃO

-CASAS:
BAIRRO JGUÁ ESQUERDO -RUA HORACIO PRADI, N 37-02QTOS, SL, COZ, BWC, LAV,R\$ 400,00
BAIRRO JGUÁ ESQUERDO -RUA JOÃO JANUÁRIO AIROSO, 1067-01 SUITE,02 QTOS, SL, COZ, BWC, LAV E GAR,R\$ 1.200,00
RUA ASSIS CHATEAUBRIAN,N° 219 -02QTOS, SL, COZ, BWC, LAV E GARAGEM,R\$ 600,00
RUA ANTONIO PEDRI-02QTOS, SL, COZ, BWC, LAV E GARAGEM,R\$ 750,00
BAIRRO TRÊS RIOS DO SUL -RUA WALDEMAR RAU, N° 2438 FUNDOS-02QTOS, SL, COZ, BWC, LAV E GARAGEM, R\$ 360,00
CASA CORUPA - RUA ANO BOM, N° 1380 -02 QTOS, SL, COZ, BWC, LAV E GARAGEM,R\$ 450,00
RUA IRMÃO LEANDRO, 1815 -02 QTOS, SL, COZ, BWC, LAV,R\$ 655,00
03QUARTOS,SALA,COZINHA,LAVANDERIA,BANHEIRO E GARAGEM R\$ 640,00
BAIRRO BARRA-RUA ANGELO RUBIN,N° 994 -02 SUITES,02 QTOS, SL, COZ, BWC, LAV E GARAGEM,R\$ 4.500,00.
BAIRRO VILA RAU -RUA ANTON FRERICH,N° 415 -01 SUITE,02 QTOS, SL, COZ, BWC, LAV E GARAGEM,R\$ 950,00

APARTAMENTOS:
-MAL DEODORO DA FONSECA, 855 -02 QTO, SL, COZ, BWC, LAV,E GAR, R\$600,00 EDIE MENEGOTTI
-GOV.JORGE LACERDA, N° 373-02 QTOS, SL, COZ, BWC, LAV

CHURRASQUEIRA GAR, R\$ 700,00-EDIEFERRETTI II
-RUA EXP GUMERCINO DA SILVA, N° 600 -01 SUITE, 02 QTOS, SL, COZ, BWC, LAV, CHURRASQUEIRA GAR, R\$ 850,00
-EDIE JULIANA
-RUA NELSON NASATO, N 46 -02 QTOS, SL, COZ, BWC, LAV, SACADA, GAR, R\$ 630,00 -EDIE FERRETTI I
-RUA PRES. EPTICACIO PESSOA -02 QTOS, SL, COZ, BWC, LAV, SACADA, GAR, R\$ 600,00 EDIF JARAGUÁ I
-RUA GOVJORGELACERDA,N° 310 -02 QTOS, SL, COZ, BWC, LAV, SACADA, GAR, R\$ 700,00 -EDIE LUZIA
-RUA FRITZ HASSE,N° 35 -01 SUITE, 02 QUARTOS, SL, COZ, BWC, LAV, GAR, R\$ 850,00EDIE ATLANTA
-RUA BARÃO DO RIO BRANCO,553 -01 SUITE, 02 QTOS, SL, COZ, BWC, LAV, GAR, R\$ 1.190,00 -EDIE BARÃO
-RUA JOÃO PICOLLIN, N° 104 -04 QUARTOS, SL, COZ, BWC, LAV,SACADA, GAR, R\$ 850,00 -EDIE CARLOS SPEZIA
-RUA OSCAR MOHR,N° 77 -01 QTO, SL, COZ, BWC, LAV, GAR, R\$ 450,00 EDIENATALIA SCHIOCHET
BAIRRO CZERNIEWICZ -R. FRANCISCO TODT, N° 960 - 01 QTO, SL, COZ, BWC, LAV E GAR, R\$ 480,00 EDIE GUILHERME
-R. FRANCISCO TODT, N° 960 -02 QTOS, SL, COZ, BWC, LAV E GAR, R\$ 650,00 EDIE GUILHERME
RUA PARANÁ,N° 108 -02 QTO, SL, COZ, BWC, LAV,E GAR, R\$ 450,00
-BAIRRO VILA LENZI, RUA MARIA UMBELINA DA SILVA, N° 500 -1QTO, SL, COZ, BWC, LAV, R\$420,00
RUA MARCELO BARBL, N° 314 - 02QTOS, SL, COZ, BWC, LAV E GAR,R\$ 440,00

RUA JOSE EMMENDOERFER,N°122 - SUITE, 02QTOS, SL, COZ, BWC, LAV, CHURRASQUEIRA, GAR, R\$ 850,00 EDIE LAS VEGAS
RUA JOÃO ANDRÉ DOS REIS,N° 01 SUITE, 02 QTOS, SL, COZ, BWC, LAV, CHURRASQUEIRA GAR, R\$ 910,00EDIE BELA VISTA
BAIRRO TIFA MARTINS -RUA 766, ADELAIDE TOFFOL - LOT,CORUPA -2QTOS, SL, COZ, BWC, LAV E GAR,R\$380,00
BAIRRO:TIFA MARTINS -RUA JOSE NARLOCH, N° 1606 -02QTOS, SL, COZ, BWC, LAV E GAR,R\$ 350,00
RUA EMMERICH RURSAM, N° 45 -01 SUITE, 02 QTOS, SL, COZ, BWC, LAV, CHURRASQUEIRA GAR, R\$ 850,00 EDIE DNA, WAL
RUA ANGELO TORINELLI,N° 199 -01 SUITE, 01 QTO, SL, COZ, BWC, LAV, CHURRASQUEIRA GAR, R\$ 720,00EDIE COPENHAGEN
-RUA WALDOMIRO SCHMITZ,N° 160 -2QTOS, SL, COZ, BWC, LAV E GAR,R\$550,00
BAIRRO AMIZADE -RUA ARTHUR GUINTER, N° 225-2QTOS, SL, COZ, BWC, LAV E GAR,R\$ 500,00
BAIRRO ÁGUA VERDE -RUA BR 280, N° 1570 -2QTOS, SL, COZ, BWC, LAV E GAR,R\$ 550,00 EDIE BRASÍLIA BELTRAMINI
BAIRRO ÁGUA VERDE -RUA BR 280, N° 1570 -2QTOS, SL, COZ, BWC, LAV E GAR,R\$ 480,00 EDIE BRASÍLIA BELTRAMINI
BAIRRO ESTRADA NOVA -RUA CLARA SCREINER VERBINEN, N° 87 -2QTOS, SL, COZ, BWC, LAV,SAC, C/ CHUR

RASQUEIRA E GAR,R\$590,00
RUA JOSE PICOLLIN,522 -2QTOS, SL, COZ, BWC, LAV E GAR,R\$530,00
BAIRRO TRÊS RIOS DO SUL-RUA ADAMANDO FREDERICO JOSE KLEIN, N°85 2QTOS, SL, COZ, BWC, LAV,SAC, C/ CHURRASQUEIRA E GAR,R\$500,00
RUA PEEF JOSE BAUER,N° 131 -01 SUITE, 02 QTOS, SL, COZ, BWC, LAV, SACADA GAR, R\$ 750,00 EDIE ATLANTIS
RUA WILLY BARTEL,N° 250 -01 SUITE, 02 QTOS, SL, COZ, BWC, LAV, SACADA GAR, R\$ 850,00 EDIE LEBLON
RUA REINOLDO BARTEL,N° 390 -03 QTOS, SL, COZ, BWC, LAV, SACADA GAR, R\$ 1.050,00 EDIEE SPLENDOR
BAIRRO JGUÁ 99 -RUA PASTOR HAROLD WILLIAN,N 424 -2QTOS, SL, COZ, BWC, LAV E GAR,R\$ 500,00
RUA JOAO PLANTICHEK,N° 1045 -03 QTOS, SL, COZ, BWC, LAV E GAR, R\$ 540,00 EDIEMATHEDI
RUA JOSE EMMENDOERFER,N°1643-01 QTO, SL, COZ, BWC, LAV E GAR, R\$ 600,00 EDIEEMILIO
-RUA ALFREDO CARLOS MAIER, 59 - 2QTOS, SL, COZ, BWC, LAV, SACADA LAV E GAR,R\$ 620,00
-RUA WALDEMAR GRUBBA,N° 2700 -01 SUITE,01 QTO, SL, COZ, BWC, LAV, SACADA GAR, R\$ 950,00 EDIEVENEZA
BAIRRO JOÃO PESSOA -RUA ARTHUR GONÇALVES DE ARAUJO, 2QTOS, SL, COZ, BWC,SACADA LAV E GAR,R\$ 500,00COND. DAS ARVORES
-RUA STA JULIA -2QTOS, SL, COZ, BWC, LAV E GAR,R\$ 600,00
-RUA MARIA A. DA MASCARENHAS,110-01 SUITE, 1QTO, SL,

COZ, BWC, LAV,SAC, C/ CHURRASQUEIRA E GAR,R\$762,00 EDIE MARIA ALICE
-RUA GUILHERME BEHLING,N° 60-01 SUITE 2QTOS, SL, COZ, BWC, LAV,SAC, C/ CHURRASQUEIRA E GAR,R\$725,00 EDIE CLAUDE MONET

KITINETE
BAIRRO -SÃO LUIS -RUA FRANCISCO HRUSCHKA, LOTE 148 -SÃO LUIZ -01 QTO E COZ JUNTO, BWC, R\$ 250,00
BAIRRO -SÃO LUIS -RUA FRANCISCO HRUSCHKA, N° 916 -1QTO, SL, COZ, BWC, LAV E GAR,R\$ 530,00
BAIRRO - VILA RAU - RUA CARLOS ZENKEN,N° 224 -01QTO, COZ E BWC - R\$ 300,00

TERRENO:
RUA JOSÉ THEODORO RIBEIRO - ILHA DA FIGUEIRA - 30X60 M2 R\$ 1.120,00
CASA COMERCIAL -RUA MAX WILHEIM, N° 258 -03 QTOS, SL, COZ, BWC, LAV E GAR,R\$1.800,00-100M2
SALA COMERCIAL -AV.MAR. DEODORO DA FONSECA, N° 1594 -32 M2 -R\$ 670,00
SALA COMERCIAL -RUA BERTHA L. KASSNER, N° 91 -90M2 R\$ 1.200,00
GALPÃO GUARAMIRIM -RUA MARIA LOPES DA SILVA,N 188 -154 M2 R\$1.000,00
GALPÃO -VILA LENZI -RUA PADRE ALBERTO IACOB,N°153 -160M2R\$ 2.000,00

CRECI 2795-J



Desde 1978

Berta

imóveis

3055-0900

Plantão de Vendas:

9615-0011

9987-1004

Av. Mal. Deodoro, 191 - Alameda 25
Centro - Jaraguá do Sul - SC

www.bertaimoveis.com

Ref: 6005 - Amizade



Terreno de 1.033,50m², 100% plano, rua asfaltada. Próximo Mercado Kajota, Salão Amizade. R\$ 340.000,00

Ref: 1057 - Vila Lenzi



Sobrado geminado com 1 suíte + 2 quartos, banheiro, sala em 2 ambientes, lavabo, cozinha, lavanderia, área de festas com churrasqueira, garagem. Todo murado, portão eletrônico, rua tranquila. R\$ 275.000,00

Ref: 1053 - Schroeder



Casa mista em Schroeder - Rio Hern Próximo à Menegotti e ao Posto Saloman. Terreno com 450,00m². Casa com 77,00m². 02 quartos, banheiro, sala, cozinha, garagem. A casa tem 2 anos. R\$ 109.000,00 (Negociável)

Ref: 4009 - João Pessoa



Terreno plano com 309,00m², pronto pra construir, livre de enchentes e morros. Valor: R\$ 75.000,00. (financiamento direto com a Imobiliária)

Ref: 1050 - TRÊS RIOS DO NORTE



* SOBRADO GEMINADO 80,00M²
* 02 DORMITÓRIOS, SALA, COZINHA, LAVANDERIA,
* 01 VAGA DE GARAGEM, SACADA.
* POSSIBILIDADE DE TERCEIRO DORMITÓRIO.
Valor: R\$ 149.000,00

Ref: 1054 - Rio Cerro I



Terreno com 324,00m²
Casa com 70,00m²
3 quartos, banheiro, sala, cozinha.
(planta com ampliação para mais uma suíte)
R\$ 199.000,00

Ref: 2003 - Nova Brasília



Apartamento de 91,00m² de área privativa com 2 quartos, banheiro, sala, cozinha, 2 sacadas (1 com churrasqueira). Vaga de garagem coberta, portão eletrônico. R\$ 175.000,00 (Negociáveis)

Ref: 6004 - CHÁCARA - GUARAMIRIM



* Bairro: BANANAL.
* Com área de: 97.000 m²
* 01 CASA DE ALVENARIA COM 02 DORMIT., COZINHA, B.W.C.
* 01 GALPÃO DE 72 M². 01 LAGOA, CANCHA DE BOCHA, PLANTAÇÃO DE EUCALIPTO.
* ACEITA IMÓVEL E TERRENO DE MENOR VALOR.
* Valor: R\$ 650.000,00

Ref: 2046 - Vila Lenzi



* Apartamento com 67m²
* 02 quartos sendo 01 suíte.
* Acabamento em massa corrida/porcelanato
* 01 Vaga de garagem
* R\$ 160.000,00

Ref: 1047 - Amizade



SOBRADO GEMINADO DE ALTO PADRÃO!!! COM 161,00 M². LOTEAMENTO CHAMPS ELYSEES! POSSUI 3 SUÍTES.
* LAVABO, SACADA, SALA DE ESTAR, SALA DE JANTAR, COZINHA, LAVANDERIA, ÁREA DE FESTAS.
* 02 VAGAS DE GARAGEM, MURADO E CERCADO! PRAZO DE ENTREGA PARA FEVEREIRO DE 2014.
FACILIDADE DE PAGAMENTO, COM FINANCIAMENTO DIRETO COM A CONSTRUTORA!
Valor: R\$ 338.000,00 (Negociáveis)

Ref: 2011 - Centro



APARTAMENTO COM 75,00M²
2 DORMITÓRIOS SENDO 1 SUÍTE
SALA, CHURRASQUEIRA, COZINHA, LAVANDERIA, 01 VAGA DE GARAGEM.
R\$ 200.000,00

Ref: 1060 - Piçarras



Casa de 55,00m² com 2 quartos, banheiro, sala, cozinha. Terreno com 337,00m², todo murado, portão de alumínio, rua tranquila, próximo da praia. Entre o Candeias e o Bali Hai. R\$ 158.000,00

Ref: 2057 (Champagnat)



Excelente apartamento de 93,00m² alto padrão no Champagnat (Amizade), com 1 suíte + 2 quartos, banheiro social, sala para 2 ambientes, sacada com churrasqueira, mobiliado, último andar. 2 vagas de garagem. Prédio com salão de festas e piscina. Escriturado. R\$ 350.000,00 (aceita parcelamento direto com imobiliária)

Locação - Plantão 9911-9586 / 9994-5662

REF: 13005 - Baependi



Galpão com 686 m² com 02 banheiros

REF: 13006 - Baependi



Galpão com 272,87 m² com 02 banheiros

REF: 1002 - João Pessoa



Casa Geminada com 01 suíte, 01 dormitório, sala, cozinha, banheiro, área de serviço e garagem. R\$ 900,00

REF: 10004 - Barra do Rio Cerro



Casa alvenaria com 01 suíte, 03 dormitórios, sala, cozinha, 02 banheiros, área de serviço e garagem

REF: 11058 - Centro



Apartamento com 01 dormitório, sala, cozinha, banheiro, área de serviço e garagem - R\$ 550,00 + cond.

Locação

CASA
REF: 10000 - João Pessoa - Casa Geminada com 02 dormitórios, sala, cozinha, banheiro, área de serviço e garagem - R\$ 800,00

APARTAMENTOS
REF: 11007 - Centro - Apartamento com 02 dormitórios, sala, cozinha, banheiro, área de serviço e garagem - R\$ 650,00 + cond.
REF: 11010 - Ilha da Figueira - Apartamento com 01 suíte, 01 dormitório, sala, cozinha, banheiro, área de serviço e garagem - R\$ 050,00 + cond. fixo R\$ 105,00
REF: 11001 - Baependi - Apartamento com 01 suíte, 02 dormitórios, sala, cozinha, banheiro, área de serviço e garagem - R\$ 650,00 + cond.
REF: 11047 - Vila Nova - Apartamento com 01 suíte, 02 dormitórios, sala, cozinha, banheiro, área de serviço e garagem - R\$ 750,00 + cond.

SALAS COMERCIAIS
REF: 12005 - Vila Lenzi - Sala comercial com 40 m² com 01 banheiro - R\$ 550,00 + cond.
REF: 12011 - Centro - Sala comercial com 50 m² com 01 banheiro - R\$ 600,00 + cond. fixo R\$ 100,00
REF: 12002 - Centro - Sala comercial com 34,93 m² - R\$ 450,00 + cond.
REF: 12006 - Vila Lenzi - Sala comercial com 45 m² - R\$ 550,00 + cond.

Segunda à Sexta-feira: Das 08:00 às 12:00 e das 13:12 às 18:00

CRUCI 3494-1

DUAL
IMOBILIÁRIA



Plantão:
9135-8601
9636-6160

3371-0099

R. Cel. Procópio Gomes de Oliveira, 1207

Parcimóveis
www.parcimoveis.com.br

aluguel@dual.imb.br
lucas@dual.imb.br

www.dual.imb.br

ÚLTIMA UNIDADE



Cód. 532- APARTAMENTO, Residencial Ady Frutuoso, Bairro Czemiewicz, com 63 m², 2 dormitórios e 1 vaga de garagem. R\$ 145.000,00

BAEPENDI



CÓD. 251- TERRENO, Bairro Baependi, com área de 452,02m², com casa de alvenaria de 100m². R\$ 350.000,00. Aceita outro imóvel na negociação.

TERRENO PARA PRÉDIO



COD 247 - TERRENO, Bairro Ilha da Figueira, com área total de 1.120m². R\$ 600.000,00

CENTRO



Cód. 596 - APARTAMENTO Residencial Schlochert, com 105m², suite + 2 dormitórios, área de serviço com dependência de empregada. Edifício com 2 elevadores, piscina, playground, quadra poliesportiva, churrasqueira e porteiro em horário comercial. R\$ 330.000,00

MINHA CASA MINHA VIDA



Cód. 177 CASA GEMINADA, Bairro Três Rios Do Norte, 69m², e terreno com 169m², 2 dormitórios, 1 vaga de garagem. R\$ 139.000,00

ACEITA OUTRO IMÓVEL NA NEGOCIAÇÃO



Cód. 592- APARTAMENTO, Residencial Gaia, Bairro Centro, com 100m², 1 suite + 2 dormitórios, sacada com churrasqueira e 2 vagas de garagem. R\$ 290.000,00.

LANÇAMENTO, ENTREGA EM ABR/2014



Cód 581- APARTAMENTO, Bairro Barra do Rio Cerro, Residencial Vila di Moderna, com 75m², suite + 1 dormitório, preparação para split. R\$ 145.000,00 (1º andar) e R\$ 149.000,00 (2º andar).

ACEITA OUTRO IMÓVEL NA NEGOCIAÇÃO



COD 146 - CASA, Bairro Centenário, com 239m², 3 dormitórios, sala, cozinha, 3 banheiros e 2 vagas de garagem. Terreno com 448m². R\$ 400.000,00

LOCAÇÃO

CONSULTE NOSSAS OPÇÕES DE TERRENOS E GALPÕES!

Cód 72- SALA COMERCIAL, Bairro Centro, com 185m², 2 banheiros, cozinha. R\$ 3.609,00.

Cód. 18- CASA, Ilha da Figueira, com 2 dormitórios, sala, cozinha, área de serviço externa, 1 banheiro e 1 vaga de gar. R\$ 576,40.

Cód. 84 CASA, Bairro Estrada Nova com 2 dormitórios, sala, cozinha, 1 banheiro, 1 área de serviço e 1 vaga de garagem. R\$ 485,00

Cód.15- Apartamento, Bairro Centro, com 1 suite 2 dormitórios, 1 área de serviço, sala, cozinha, 2 banheiros, sacada e 1 vaga de garagem. R\$ 1.000,00 + condomínio.

Cód 92- GALPÃO, Bairro Rio Cerro I, com 200m². R\$ 2.000,00.

Cód. 58 APARTAMENTO, Bairro Vila Nova, 1 suite + 2 quartos e 2 vagas de garagem. R\$ 1.020,00 + condomínio.

Cód. 75 CASA MISTA, Bairro Ilha da Figueira, 2 quartos, 1 banheiro, sala e cozinha, 1 vaga de garagem. R\$ 460,00.

Cód. 94 APARTAMENTO - Centro, 62m², 2 dormitórios, sacada com churrasqueira e 1 vaga de garagem. R\$ 700,00 + cond.

Cód: 36 - SALA COMERCIAL - Centro, com 30m². R\$ 1.100,00. DE FRENTE COM A PRINCIPAL.

Cód. 86- GALPÃO, Bairro Barra do Rio Cerro, com 1500m², terreno com 6.118,86m². R\$ 9.000,00 Proximidades da Clíma.

Cód. 95- GALPÃO, Bairro Vila Lenzi, Construção com 450m². Escritório na parte da frente. Terreno com 1.100m². R\$ 4.500,00 Proximidades Viaduto.

TERRENO, Bairro Ilha da Figueira, 500m², muros nas laterais e fundos. R\$ 250,00.

TERRENOS/CHÁCARAS

Loteamento Adellina- Lotes- Schroeder a partir de R\$ 80.000,00

Cód. 204- Terreno, situado em Guararimim, Bairro Ponte Comprida, com área total de 5.000m². R\$ 130.000,00

Cód. 240- Terreno, Bairro Ilha da Figueira, com área total de 771m². R\$ 480.000,00

Cód. 245- Terreno, Bairro Baependi, com área total de 325m², contendo uma casa de madeira. R\$ 230.000,00

Cód. 248- Terreno, Bairro Água Verde, com área total de 9.284,50m², um galpão de 200m², 2 apartamentos de 100m² cada, 2 casas de alvenaria uma de 100m² e outra de 70m². R\$ 3.500.000,00

Cód. 250 - Terreno comercial, Bairro Três Rios do Sul, com área total de 352m². R\$ 100.000,00

Cód. 255- Terreno comercial, Bairro João Pessoa, com área total de 3.300m². R\$ 1.000.000,00

Cód. 450- Chácara em Guararimim, Bairro Jacuaguá, com área total de 27.000 m², com uma casa de madeira de 100m², 2 dormitórios, 1 banheiro, sala, cozinha e 3 vagas de garagem. 2 Lagoas, Pastagem para gado. R\$ 230.000,00

Cód. 205- Terreno, Bairro Tifa Martins, com área total de 350m². R\$ 80.000,00 Aceita Financiamento Bancário

Cód. 208- Terreno, situado em Araçuaí com área total de 110.000m². R\$ 5.500.000,00. Próximo à futura instalação da BMW.

Cód. 230- Terreno comercial, Bairro Rau, com área total de 450m² e contendo uma casa mista de 50m². R\$ 230.000,00 Aceita imóvel na negociação.

Cód. 234- Terreno, Bairro Estrada Nova, com área total de 382m². R\$ 60.000,00

Cód. 244- Terreno, Bairro Santa Luzia com área total de 899.058,30m². R\$ 650.000,00

Cód. 246- Terreno, Bairro Santa Luzia com área total de 6.703,10m². R\$ 300.000,00

Cód. 249- Terreno, Bairro Vila Nova, com área total de 8.256m². R\$ 1.290.000,00

Cód. 259- Terreno, Schroeder, Bairro Centro Sul, com área total de 1.201,20m². R\$ 150.000,00

IMÓVEL COMERCIAL/ CENTRO



Cód. 135- CASA DE ALVENARIA, Bairro Centro com 465m², contendo uma sala comercial, 1 suite com Hidro + 4 dormitórios, 2 banheiros, sacada, área de festas, 1 área de serviço e 4 vagas de garagem. Sala Comercial com 133m². Terreno de 394,20m². R\$ 990.000,00

ACEITA TERRENO NA NEGOCIAÇÃO



COD 143 - CASA, Bairro Três Rios do Sul, com 123m², 1 suite + 2 dormitórios, sala, cozinha, 1 área de serviço e 2 vagas de garagem. Terreno com 400m². R\$ 335.000,00

SCHROEDER



Cód. 141- CASA DE ALVENARIA, situada em Schroeder, Bairro Centro, com 60,62m², 2 dormitórios, sala, cozinha, 1 área de serviço e 1 banheiro sem garagem. Casa com projeto de ampliação. Terreno com 330m². R\$ 170.000,00

IMOBILIÁRIA Piermann

COMPRA • VENDE • ALUGA

Fone/Fax: (47) 3370-0700

www.imeisemjaragua.com.br

LOCAÇÃO

Galpão 370 m² + bwc, Água Verde, R\$ 4.400,00.

Galpão 98 m² + bwc, Baependi, R\$ 1.000,00.

Galpão 400 m² + bwc, Ilha da Figueira, R\$ 2.600,00.

Sala Comercial 60 m² + bwc, Vila Lenzi, R\$ 600,00.

Sala Comercial 62 m² + bwc, Vila Lenzi, R\$ 650,00.

Sala Comercial 43 m² + bwc, Vila Lenzi, R\$ 800,00.

Apto 2 dormitórios, bwc, sala, cozinha, área de serviço, garagem, sacada, Jaraguá Esquerdo, R\$ 750,00 + R\$ 30,00 Cond.

Apto 3 dormitórios (suite), bwc, sala, cozinha, área de serviço, garagem, sacada, Vila Lenzi, R\$ 830,00 + Cond.

Apto 3 dormitórios (suite), bwc, sala, cozinha, área de serviço, garagem, sacada, Vila Lenzi, R\$ 830,00 + Cond.

Sobrado 4 dormitórios, bwc, sala, cozinha, área de serviço, garagem, sacada, Vila Lenzi, R\$ 900,00.

Estrada Nova



Ref. P3952 Casa 2 dormitórios, bwc, sala, cozinha, área de serviço, copa, vaga de garagem, R\$ 137.000,00.

Vila Lenzi



Ref. P181 Casa 3 dormitórios (Suite), escritório, lavabo, salas, cozinha sob medida, área de festa, vagas de garagem, R\$ 680.000,00.

Três Rios do Sul



Ref. P83721 terreno área 448 m². R\$ 65.000,00.

Ilha da Figueira



Ref. P83261 Casa 4 dormitórios, bwc, sala, cozinha, área de serviço, garagem, R\$ 350.000,00.

Vila Lenzi



Ref. P83551 terreno área 1.388 m² aceita financiamento, R\$ 100.000,00

Chico de Paulo



OFERTA DA SEMANA
De R\$ 158.000,00 por R\$ 148.000,00.
Ref. P83431 terreno área 426 m² loteamento Viena I de alto padrão.

Nova Brasília



Ref. P5551 Apto 3 dormitórios (Suite), sala e cozinha conjugada, área de serviço, bwc, vaga de garagem, R\$ 194.000,00.

Czemiewicz - Prox. ao SESC



MUDE-SE AGORA!
Ref. P66712 Apto 3 dormitórios (Suite), sala ampla, bwc social, área de serviço, sacada, vaga de garagem, R\$ 198.000,00.

Vila Nova



Ref. P82971 Casa com 1 dormitório e 2 suítes, bwc, sala, cozinha, lavabo, área de serviço, área de festa, vagas de garagem, R\$ 580.000,00.



English TIPS

Caminhada Outubro Rosa

Today is the last Saturday of October. Time is running! Talking about October and running, tomorrow is the day of the "Caminhada Outubro Rosa". You're invited to take part of that event which aims at raising awareness about preventing breast cancer. (Hoje é o último sábado de outubro. O tempo está correndo! Falando sobre outubro e corrida, amanhã é o dia da "Caminhada Outubro Rosa". Você está convidado a participar desse evento, cujo objetivo é aumentar a conscientização a respeito da prevenção do câncer de mama. Saída: Forte Atacadista, às 9h, domingo.)



Halloween

Next week, it's Halloween on 31st October. Na próxima semana, é Halloween, no dia 31 de outubro. It's the second largest commercial holiday in America: they spend about US\$ 6 billion in Halloween.

Statistics show that 25% of all candy annually sold in America are for Halloween. É o segundo maior feriado comercial dos Estados Unidos: eles gastam cerca de US\$ 6 bilhões nessa festa. As estatísticas mostram que 25% de todos os doces lá vendidos anualmente são para a festa de Halloween. Source (fonte): <http://www.history.com/topics/halloween>, where you can read a little bit more about Halloween. The topic "Today's Halloween Traditions", for example, brings an explanation about the "trick-and-treating" and the costumes. No link acima você pode ler um pouquinho mais sobre o Halloween. O tópico "Tradições Atuais de Halloween", por exemplo, traz uma explicação sobre as "gostosuras ou travessuras" e as fantasias. In case you want to listen something about Halloween, watch this very short video which is a summary of the article mentioned previously: <http://www.history.com/videos/bet-you-didnt-know-halloween#bet-you-didnt-know-halloween> (breve vídeo com um resumo do artigo acima). Although Halloween is more popular in the USA and Canada, it's celebrated all over the world. Embora mais

popular nos EUA e Canadá, a festa de Halloween é celebrada em várias partes do mundo. Check at www.novareinna.com/festive/world.html. Cheers!



INGLÊS PERSONALIZADO

A partir do que você sabe para o que você quer!

aptatum

customized language learning

Adaptado às suas necessidades pessoais e profissionais.
47 3275 4823 e 9905 5408 - aptatum@aptatum.com.br

TURISMO

Conheça Mariana e descubra onde Minas Gerais começou

A cidade não tem o charme e a fama da vizinha Ouro Preto, distante apenas 12 km, nem está tão bem conservada, o que explica porque parte dos turistas esquece de dar uma esticadinha na viagem para conhecer Mariana. Grande engano. A cidade guarda verdadeiras preciosidades do período colonial brasileiro e um olhar atento revela as joias dispersas. Para isso é preciso rodar a pé tranquilamente pelas ruas dessa que foi a primeira cidade e a primeira capital de Minas Gerais, com suas ladeiras cheias de história moldada a ouro, fé, cobiça, tristeza e glória.

Em 1696 bandeirantes comandados por Coronel Salvador Fernandes Furtado acamparam nas margens do Ribeirão do Carmo e, percebendo a existência de ouro, decidiram se fixar. Em 1745 a Vila Ribeirão do Carmo foi elevada à categoria de cidade com o nome de Mariana, uma homenagem de Dom João V a sua mulher Maria Ana d'Áustria.

A partir daí aumentaram consideravelmente o casario, as igrejas e outras construções produzidas sob a inspiração do barroco seiscentista português durante o ciclo do ouro e que hoje está impregnado nas pinturas, esculturas, arquitetura e mobiliário da cidade,

grande parte obras de Francisco Xavier de Brito, Antônio Francisco Lisboa (Aleijadinho) e Mestre Atayde, além de impressos na poesia de Alphonsus de Guimaraens, que foi juiz da cidade.

A maneira mais interessante para chegar a Mariana é com a Maria Fumaça que recompõe o trajeto de 18 km vindo de Ouro Preto. Uma verdadeira volta ao tempo em quase uma hora passando por cachoeiras, matas e pequenos povoados.

Da antiga estação ferroviária começa o trajeto pelas igrejas e monumentos históricos. Os três pontos turísticos principais formam um triângulo: no alto, a igreja São Pedro dos Clérigos; do

lado direito, a Praça Minas Gerais e, à esquerda, a igreja da Sé.

O fato de ter sido uma cidade planejada permite circular com facilidade por Mariana. Duas paralelas (Frei Durão e Dom Silvério) limitam a parte histórica em sua quase totalidade.

Comece o passeio pela rua Direita, em que cada construção tem uma história para contar até chegar à igreja da Sé, com o belíssimo órgão alemão recepcionando os fiéis. Continue a rota subindo pela rua Frei Durão e se perdendo pelos casarões antigos e pelo cotidiano da pacata cidade. No caminho, logo após a bucólica praça Gomes Freire, com seu

coreto, entre na rua do Seminário e vá para o Instituto de Ciências Humanas da Universidade Federal de Ouro Preto, onde funcionava o antigo seminário menor. Atravesse para os fundos, cheio de árvores e estudantes e saia no antigo Palácio dos Bispos. De lá, uma ladei-

ra leva ao seminário maior, o São José, com um grande e bem cuidado jardim de altas palmeiras.

Continue a caminhada até a igreja de São Pedro dos Clérigos e terá a melhor visão da cidade do alto da torre do sino. Chegar a esta igreja é sentir-se no topo da cidade, e vale ficar um tempo para apreciar a bela vista dos morros que circundam Mariana, encravada entre as montanhas e observar a profusão de cruzeiros das dezenas de igrejas da cidade.

A partir daí começa a volta, não menos interessante e cheia de surpresas. O ponto alto da descida pela rua Dom Silvério é a Praça Minas Gerais, formada pela Casa de Câmara, antiga cadeia, pelourinho e as igrejas de São Francisco de Assis e Nossa Senhora do Carmo.

Entregue-se calmamente pela cidade de 50 mil habitantes e, se puder, faça uma visita também aos distritos, como Passagem de Mariana, onde há a maior mina de ouro aberta à visitação, ou Brumado, com a cachoeira para refrescar do verão mineiro. Os mais aventureiros também podem se embrenhar no Parque Nacional do Itacolomi, que, com suas dezenas de trilhas, mostra que Mariana tem opções variadas para todos os gostos.



FOTOS DIVULGAÇÃO





Novelas

◆ JOIA RARA - GLOBO - 18H

Pérola diz a Viktor que Sílvia não gosta de Franz. Incentivado por Hilda, Viktor decide ajudar Pérola. Fabrício se entristece quando Lola lhe diz que o considera apenas um bom amigo. Toni revela a Mundo que está apaixonado por Célia. Décio e Hilda combinam de fingir que estão noivos. Viktor insiste para que Sílvia não viaje, apelando para o amor que sentem um pelo outro. Matilde dá um lenço perfumado para Sonan se lembrar dela, deixando o monge constrangido. Manfred se declara para Amélia e pede que ela lhe dê uma chance. Viktor se tranca com Sílvia no quarto para que ela não viaje para os Himalaias.

◆ SANGUE BOM - GLOBO - 19H

Verônica recebe as flores de Érico e agradece a presença de todos. Renata decide ir embora. Socorro conta para Salma e Gilson que copiou as chaves do Kim Park. Wilson conversa com Bento sobre Lívia. Bárbara manda Amora seduzir Fabinho. Verônica devolve a Érico o anel que ganhou dele. Malu beija Maurício. Amora pede perdão a Fabinho e pergunta por que ele quis se casar com ela. Giane vê a vilã

Amor à Vida

Amarilys sofre acidente de carro e fica entre a vida e a morte

Se Eron (Marcello Antony), Niko (Thiago Fragoso) e Amarilys (Danielle Winits) pareciam estar em um beco sem saída, a vida de todos eles vai ficar bem mais complicada. Preocupada em se mudar logo da casa de Eron, a loira decide procurar um flat e, rapidamente, encontra um que a interessa. Ela acha

que tirou a sorte grande. O problema é que para alugar o flat, ela precisa chegar à imobiliária em meia hora. Com pressa, a médica sai dirigindo de maneira quase imprudente. Após ultrapassar um carro, ela se vê cortada por um caminhão e a batida é inevitável! Amarilys fica presa entre as ferragens.

sair da casa do namorado e fica furiosa. Amora sofre depois que Bento vai embora. Vinny teme que Renata aceite a proposta de Karmita. Lara oferece emprego para Bárbara e Vitinho. Caio fala para Camilinha que Lara armou para ficar com ele. Giane agride Amora na rua. Érico pede Renata em casamento.

◆ AMOR À VIDA - GLOBO - 21H

Pilar discute com Aline, e César se enfurece com a ex-mulher. Ordália pede que Bruno se afaste da esposa de seu sogro. Aline se faz de vítima para César e beija Bruno novamente. Aline combina com Mariah os detalhes do plano contra César. Ninho leva argila para Paulinha, e Bruno fica irritado. Neide não gosta quando Renan afirma que Rafael é uma boa companhia para Linda. Valdirene esconde Carlito em uma lata de lixo para não ser flagrada por Ignácio. Adoniran entrega a Vivian o endereço dos Alcoólicos Anônimos. Valentin ajuda Vivian a admitir que é alcoólatra. Atilio se recusa a acobertar César em sua investigação. Rinaldo consola Márcia. Eudóxia proíbe Valdirene de ver sua mãe. Amarilys revela a Niko que se relacionou com Eron.

◆ CHIQUITITAS - SBT E PECADO MORTAL - RECORD

Não são exibidas aos sábados.

* O resumo dos capítulos é de responsabilidade das emissoras.

Fofocas

Piovani revela planos de ter mais dois filhos

Luana Piovani mostrou que está ficando mais madura e que tem se tornado cada vez mais exigente. A atriz de 37 anos deu uma entrevista à Contigo falando sobre sua carreira e também dos planos familiares. A atriz, que é casada com o surfista Pedro Scooby e mãe de Dom, de um ano e meio, revelou que deseja ter mais dois filhos. "Quero ter mais dois filhos, se Deus quiser. Estou animadíssima! Quero engravidar no fim de 2014, depois das peças", falou. Ela também falou que se cobra cada vez mais e que acha que não tem mais muito espaço para cometer erros. "Eu não gosto de errar, gosto de ser a melhor aluna da classe. Mas errar com 20 anos é diferente do que errar com 37, casada, com filho", falou. Atualmente, Luana está em cartaz no Teatro Ipanema, Rio de Janeiro, na peça Sonhos de um Sedutor, de Woody Allen.

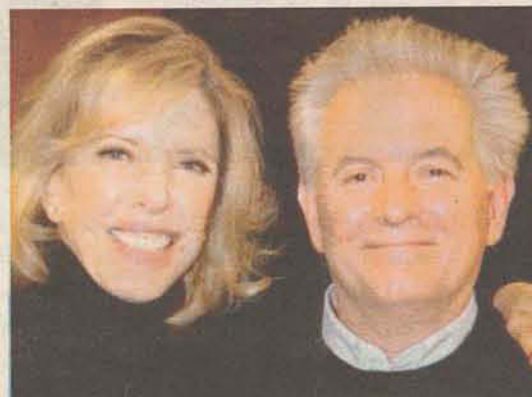

JR Duran: "Fiquei com mais modelos do que os homens pensam"

Principal fotógrafo da "Playboy", JR Duran certamente já foi invejado por milhares de marmanjos, justamente pelo fato de clicar o corpo nu das maiores celebridades do país. Mas em entrevista ao programa "Gabi Quase Proibida", o artista revelou que nem tudo é moleza na profissão. Perguntado se já tinha ficado excitado durante uma sessão de fotos, Duran não titubeou: "Sim, sou homem", disse. Ele ainda alimentou as fantasias daquelas que se imaginam bem à vontade com as gatas em um set. "Já fiquei com muito mais modelos do que os homens pensam e com muito menos que tive oportunidade", garante. Duran, que assina os dez ensaios de maior sucesso da "Playboy", diz que o segredo não está no corpo perfeito de quem se despe. "O olhar define tudo. Sempre tem dois peitos e uma bunda, mas o olhar é o personagem. O sexy não está no peito caído ou levantado, está na personalidade da pessoa", opina.



Horóscopo

Tudo acontece por causa do conflito e da necessidade.

Heráclito



Áries

20/3 a 19/4 - Fogo

Dê atenção à sua família pela manhã. À tarde, porém, seu carisma vai falar mais alto e você deve se destacar na paquera. A Lua brilha no seu paraíso astral, favorecendo a paquera e os momentos divertidos a dois. Caso esteja livre, saia para se divertir com os amigos. Cor: cinza.



Touro

20/4 a 20/5 - Terra

Aproveite a manhã para fazer passeios e até mesmo uma viagem curta. À tarde, passe mais tempo com o pessoal de casa, que vai precisar da sua atenção. Um programa caseiro, mesmo um jantar em família, pode ser uma boa opção para ficar mais perto do seu par. Cor: bege.



Gêmeos

21/5 a 20/6 - Ar

Na parte da manhã, cuide melhor da sua grana e não faça compras por impulso, assim, não terá com o que se preocupar. Mais falante, terá facilidade para conhecer gente nova, o que pode favorecer a paquera. A dois, converse com quem ama e não esconda sentimentos. Cor: branco.



Câncer

21/6 a 21/7 - Água

Hoje, colocar seus interesses em primeiro lugar vai ajudar a resolver tudo o que estiver pendente. Depois do almoço, vai se preocupar mais com as finanças: cuidado com gastos. Na paixão, a dica é controlar o ciúme: estará em busca de segurança, mas não sufoque o par. Cor: vinho.



Leão

22/7 a 22/8 - Fogo

Aproveite a manhã para descansar. À tarde, porém, o astral melhora. A Lua brilha em seu signo e você saberá como usar seu charme para envolver quem deseja. A dois, mostre seu lado mais generoso e vai encantar quem ama. É hora de se divertir e passear. Cor: tons claros.



Virgem

23/8 a 22/9 - Terra

Aproveite a manhã para curtir os amigos, sair e se divertir. À tarde, a vontade de se isolar e ficar no seu canto deve falar mais alto. Respeite esse momento e aproveite para avaliar seu comportamento nos últimos tempos. Na paquera, há risco de se decepcionar: cuidado! Cor: bege.



Libra

23/9 a 22/10 - Ar

Você vai se concentrar em planejar cada passo para chegar aonde deseja. Mas, à tarde, divirta-se! Marque um encontro com os amigos e reúna pessoas queridas. Na companhia da galera, suas chances de paquera vão aumentar. No romance, fale sobre os seus sonhos. Cor: branco.



Escorpião

23/10 a 21/11 - Água

Clima leve. Seu bom humor vai contagiar a todos e você vai se sentir bem na companhia das pessoas que gosta. Encontro ou festa com pessoas importantes vai levantar seu ego e trazer a chance de bons contatos. Alguém popular pode chamar sua atenção na paquera. Cor: tons claros.



Sagitário

22/11 a 21/12 - Fogo

Aproveite a manhã para ficar no seu canto, talvez falte disposição para interagir. À tarde, o astral melhora e a Lua manda ótimas energias para quem estava pensando em viajar. Mas, se não for possível, tente tirar o romance da rotina e colocar um toque de aventura. Cor: azul.



Capricórnio

22/12 a 20/1 - Terra

Aproveite a manhã para curtir a pessoa amada e fortalecer o romance. Depois do almoço, é melhor redobrar a atenção. Não confie demais nos outros. Seu magnetismo vai crescer, favorecendo a paquera. Mas cuidado para não se envolver num lance complicado. Cor: branco.



Aquário

21/1 a 18/2 - Ar

Aproveite a manhã para terminar suas tarefas e deixar as suas coisas em ordem. A tarde será perfeita para curtir a companhia da sua alma gêmea! Se está só, vai querer compromisso sério: deixe as aventuras de lado e só se aproxime de alguém que pensa como você. Cor: verde.



Peixes

19/2 a 19/3 - Terra

A manhã promete ser divertida e pode até surgir a chance de conquistar alguém, se estiver só. Mas, à tarde, deixe o egoísmo de lado e ajude quem precisa. Mostre ao seu par que ele pode contar com você. Pode se interessar por alguém do trabalho, caso esteja livre. Cor: cinza.

Tirinhas

Willtirando



Piadas

Na farmácia

O médico mal-humorado indagou para o cliente:
 — Todos tem mania de se automedicar. Você por exemplo: o que fez antes de vir aqui?
 — Passei na farmácia — respondeu o cliente.
 — É, né? E qual foi a resposta idiota que o cretino do farmacêutico te deu?
 — Ele me mandou marcar essa consulta!

Cinema

JARAGUÁ DO SUL PARK SHOPPING

ARCOPLEX 1

• O Tempo e o Vento - Drama - Nacional - 127 min - Censura: 14 anos - 14:00, 16:30, 19:00, 21:30

ARCOPLEX 2

• Elysium - Ficção - Legendado - 109 min - Censura: 16 anos - 19:00, 21:10
 • Tá Chovendo Hambúrguer 2 - Animação - Dublado - 95 min - Censura: livre - 15:00, 17:00

ARCOPLEX 3

• É o Fim - Comédia - Legendado - 107 min - Censura: 14 anos - 19:10, 21:20
 • Serra Pelada - Drama - Nacional - 120 min - Censura: 14 anos - 14:20, 16:40



JOINVILLE

■ GNC GARTEN

• Gravidade - 19:30, 21:40 - 3D - LEG - Ficção
 • Tá Chovendo Hambúrguer 2 - 13:30, 15:30, 17:30 - 3D - DUB - Animação
 • Meu Passado me Condona - 13:20, 15:20, 17:45, 19:50, 22:00 - NAC - Comédia
 • Mato Sem Cachorro - 16:30, 19:00 - NAC - Comédia
 • Serra Pelada - 14:20, 21:30 - NAC - Drama
 • O Conselheiro do Crime - 14:00, 16:45, 19:15, 21:50 - LEG - Suspense

• Dragon Ball z - A Batalha Dos Deuses - 18:45 - DUB - Animação

• Os Suspeitos - 15:45, 20:45 - LEG - Suspense

• Tá Chovendo Hambúrguer 2 - 13:45 - DUB - Animação

• Gravidade - 14:10, 16:10 - 3D - LEG - Ficção

• Silent Hill: Revelação - 18:10, 20:10, 22:10 - 3D - DUB - Terror

■ GNC MUELLER

• O Renascimento do Parto - 21:10 - NAC - Documentário

• Tá Chovendo Hambúrguer 2 - 14:20, 16:50, 19:00 - 3D DUB - Animação

• Mato Sem Cachorro - 16:30, 21:30 - NAC - Comédia

• Serra Pelada - 14:00, 19:15 - NAC - Drama

• Meu Passado me Condona - 13:30, 15:30, 17:40, 19:50, 22:00 - NAC - Comédia

• Serra Pelada - 14:00, 19:15 - NAC - Drama

• Meu Passado me Condona - 13:30, 15:30, 17:40, 19:50, 22:00 - NAC - Comédia

Sudoku

| | | | | | | | | |
|---|---|---|---|---|---|---|---|---|
| | | 5 | 6 | | | | 2 | 3 |
| | 7 | | | 4 | | | 8 | |
| 6 | | | | | 7 | | | 5 |
| | 5 | | 8 | 9 | | | | 7 |
| | | 1 | 2 | | | 9 | | |
| 9 | | | | 1 | | | 3 | |
| 3 | | | 5 | | | | | 4 |
| | 2 | | | 6 | | | 5 | |
| 5 | 1 | | | | 8 | 2 | | |

Preencha um quadrado 9x9 com números de 1 a 9 sem repetir números em cada linha e cada coluna. Também não se pode repetir números em cada quadrado de 3x3.

Solução

| | | | | | | | | |
|---|---|---|---|---|---|---|---|---|
| 6 | 7 | 2 | 8 | 3 | 9 | 4 | 1 | 5 |
| 8 | 5 | 3 | 1 | 6 | 4 | 7 | 2 | 9 |
| 3 | 9 | 6 | 7 | 2 | 8 | 1 | 4 | 5 |
| 9 | 6 | 8 | 7 | 1 | 4 | 5 | 3 | 2 |
| 7 | 3 | 1 | 2 | 5 | 6 | 9 | 4 | 8 |
| 4 | 5 | 2 | 8 | 9 | 3 | 1 | 6 | 7 |
| 8 | 3 | 1 | 2 | 7 | 4 | 9 | 5 | 6 |
| 2 | 7 | 6 | 3 | 4 | 5 | 6 | 8 | 1 |
| 1 | 4 | 5 | 6 | 8 | 9 | 7 | 2 | 3 |

PREVISÃO DO TEMPO

Fontes: Epagri e Tempo Agora

Tempo melhora no domingo

Sábado: Tempo instável com chuva em todas as regiões, devido à formação de um sistema de baixa pressão entre o RS e SC. Risco de temporal, ventania e granizo isolado. Domingo: No decorrer do dia o tempo fica mais seco, com sol e chuva isolada no Litoral.

HOJE
Jaraguá do Sul e Região

AMANHÃ
MIN: 15°C
MÁX: 28°C

SEGUNDA
MIN: 11°C
MÁX: 23°C

TERÇA
MIN: 12°C
MÁX: 22°C

LUAS

- NOVA 4/10
- CRESCENTE 11/10
- CHEIA 18/10
- MINGUANTE 26/10

Ensoleado
Parcialmente Nublado
Instável
Nublado
Chuvoso
Trovoadas

Palavras Cruzadas

PASSATEMPO

www.recreativa.com.br



HORIZONTAIS

- Unha grossa, forte e duríssima de equídeo e paquiderme / Justiça Federal
- Transgredir a ordem moral, principalmente do ponto de vista religioso / Direção oposta ao Norte
- Que recebe salário em troca de prestação de serviço
- A mulher amada, fonte de inspiração de um poeta, um músico etc. / Cair com fragor e impetuosidade
- Em benefício de / Uma personagem de fábulas e histórias infantis
- As iniciais do médico e sanitarista Cruz (1872-1917) / Tipo de avião de combate
- A loja que vende escaupins e mocassins
- Membrana circular e retrátil da parte anterior do olho, entre a córnea e o cristalino, responsável pela cor dos olhos / Sigla do estado de João Câmara e Natal
- Genuína, não adulterada / Sigla inglesa que indica o tempo universal de Greenwich
- Recipiente para beber / O cantor sertanejo Carreiro
- Inscrever nas listas das forças armadas
- As vogais de pitêu / Madeira muito dura e compacta de cor negra
- (Quím.) O estanho / Pele espessa e dura de alguns animais.

VERTICAIS

- Caracterizado por ostentação / Atraca nele o navio
- A segunda consoante do alfabeto / (Morro da) Um cartão postal da cidade do Rio de Janeiro / O pozinho amarelo das flores
- Fato imprevisível / O passarinho personagem de desenho animado em que é perseguido por Frajola
- Local para apresentações teatrais, musicais etc. / Famoso filme de animação da Pixar e dos estúdios Disney
- Pouco cozido / Pedaco, cortado fino, de qualquer coisa comestível / Elemento de composição: Deus
- Benefícios espirituais concedidos pela Igreja / Coisa intocável
- Cumprimentar / Mover em torno de um eixo
- Mulher israelita / Título concedido às freiras / Laço apertado
- (Fig.) Elite, nata / O ator Rodrigo, de "Bicho de Sete Cabeças".

| | | | | | | | | |
|--|--|--|--|--|--|--|--|--|
| | | | | | | | | |
| | | | | | | | | |
| | | | | | | | | |
| | | | | | | | | |
| | | | | | | | | |
| | | | | | | | | |
| | | | | | | | | |
| | | | | | | | | |
| | | | | | | | | |
| | | | | | | | | |
| | | | | | | | | |
| | | | | | | | | |
| | | | | | | | | |
| | | | | | | | | |
| | | | | | | | | |

9. Flor, Santoro.
 Carros, 5. Cruz, Faria, Téo, 6. Graças, Tabu, 7. Saudat, Gir, 8. Judia, Irma, No.
 VERTICAIS: 1. Pomposo, Cais, 2. Cã, Urea, Polén, 3. Acaoso, Piu-Piu, 4. Seta, Ieu, Ebnou, 13. Sa, Couro.
 HORIZONTAIS: 1. Casco, 2. Pez, 3. Alugado, 4. Musa, Fruk, 5. Pro, Fada, 6. Oc, Casa, 7. Sapatana, 8. Ihs, RN, 9. Pura, GMT, 10. Copo, Tão, 11. Alstar, 12.



Quer desafios maiores?
 Adquira nossas coleções de revistas já publicadas.
 São 5 revistas em cada volume por um preço especial!

recreativa.com.br

Como decorar a sala de jantar sem gastar muito

Mesa barata e chique

Compre uma folha de porta num depósito de construção, lixe e passe duas demãos de verniz fosco. Depois, coloque-a sobre cavaletes de madeira, também encontrados nessas lojas.

Cadeiras diferentes

Experimente misturar cadeiras de diversos modelos na mesma mesa. Peça ao tapeceiro que coloque o mesmo tecido nos assentos, ou coloque almofadinhas coloridas sobre todas elas.

Tapete enfeitado

Faltou grana para comprar um quadro? Invista num tapete bonito e pendure-o na parede. Ele deve ter o tamanho de um dos lados da mesa e ficar alinhado com ela. Instale a um metro de altura.

Banco confortável

Outra ideia é colocar bancos nos lados mais longos da mesa retangular. Nas pontas, ponha duas cadeiras iguais.



Tenho uma sala de jantar bem pequena, em qual formato de mesa devo investir?

Para que sua sala de jantar pareça maior, experimente comprar uma mesa retangular ou quadrada, com quatro ou seis cadeiras. Encoste-a numa das paredes, que deve ser inteiramente revestida com um espelho. Esse jogo de imagens dobradas vai dar a sensação de mais espaço. O ideal é chamar um vidraceiro, para que ele instale o objeto corretamente. Encostar o móvel num espelho não só libera o espaço nas laterais como dá uma sensação de que a mesa é maior. Afinal, ela parecerá ter duas vezes mais cadeiras.

Lembre-se de que ambientes pequenos devem ser pintados de cores claras. Além disso, tapetes não são recomendados para espaços de refeições. Isso porque migalhas e restos de comida se depositam entre as cerdas, atraindo bactérias.



JARAGUÁ DO SUL
RUA PRES. EPITÁCIO
PESSOA, 85 - CENTRO
47 3276.0700

JOINVILLE
RUA MAX COLIN, 726
AMÉRICA

Acompanhe nossas vagas:

f metarhjoinvillejaraguá
in grupo-meta-joinville
@metarh

www.grupometa.com

ADMINISTRATIVAS

ANALISTA CONTÁBIL

Vivência na função.

ANALISTA FINANCEIRO

Vivência na função.

ANALISTA DE PROCESSOS

Ensino superior em andamento, vivência na função.

ANALISTA FISCAL

Vivência em lançamentos de notas fiscais e conhecimento de fretes; apuração de ICMS; apuração de Pis e Cofins.

ANALISTA DE DEPARTAMENTO PESSOAL

Conhecimento em rotinas de Departamento Pessoal.

AUXILIAR DE ESCRITA FISCAL

Desejável vivência na função. Vagas para Jaraguá e Guararimir.

COMPRADOR

Vivência na função. Para atuar em Massaranduba.

ESTÁGIO CONTABILIDADE

Cursando ensino superior.

ESTÁGIO EM ADMINISTRAÇÃO

Cursando Ensino Superior.

COMERCIAIS

ASSISTENTE DE VENDAS

Vivência na área de vendas ou televendas.

OPERADOR DE CAIXA

Disponibilidade para atuar em horário de shopping.

REPRESENTANTE COMERCIAL

Para atuar com vendas e distribuição de alimentos. Desejável vivência na função. Possuir veículo próprio.

VENDEDOR

Disponibilidade para atuar em horário de shopping.

VENDEDOR EXTERNO

Vivência na função. Disponibilidade para atuar em

Jaraguá e micro região.

VENDEDOR INTERNO

Vivência na função.

VENDEDOR PRACISTA

Possuir veículo próprio, disponibilidade para viagens.

SUPERVISÃO

COORDENADOR DE VENDAS

Vivência no ramo de hotelaria.

COORDENADOR TRIBUTÁRIO

Conhecimento com legislação de tributos diretos e indiretos, compliância tributária e gestão de pessoas. Disponibilidade para viagens.

GERENTE INDUSTRIAL

Para atuar no ramo moveleiro.

SUPERVISOR DE OPERAÇÕES

Ensino superior em andamento, desejável conhecimento em gestão de frota.

SUPERVISOR DE PRODUÇÃO

Desejável vivência no ramo metalúrgico.

SUPERVISOR DE USINAGEM

Desejável vivência na função

SUPERVISOR DE VENDAS

Ensino superior completo. Desejável vivência em vendas e supervisão. Para atuar no ramo alimentício. Disponibilidade para viagens.

TÉCNICAS

ASSISTENTE TÉCNICO

Curso técnico em eletrotécnica ou eletrônica. Disponibilidade para viagens.

ELETROTÉCNICO

Vivência com montagem de painéis elétricos, máquinas, conhecimento em pneumática.

ELETRICISTA INSTALADOR / MANUTENÇÃO

Vivência em instalações elétricas e manutenção.

Desejável curso de NR-10, curso Técnico em Elétrica / Automação Industrial / Eletrotécnica (cursando ou completo).

MECÂNICO DE AUTOMÓVEIS

Vivência na função

MECÂNICO DE MANUTENÇÃO

Vivência na função.

MECÂNICO MONTADOR

Vivência na função, ramo metalúrgico.

TÉCNICO DE MANUTENÇÃO EM DIREÇÃO HIDRÁULICA

Desejável curso técnico.

TÉCNICO DE INFORMÁTICA

Desejável curso técnico.

TÉCNICO EM IMPRESSORAS

Vivência em configuração e assistência a impressoras de grande porte.

TÉCNICO EM REFRIGERAÇÃO

Vivência na função.

TÉCNICO EM SEGURANÇA DO TRABALHO

Desejável vivência na função. Para atuar em Guararimir.

OPERACIONAIS

ALMOXARIFE

Ensino médio completo, desejável vivência na função.

AUXILIAR DE EXPEDIÇÃO

Disponibilidade para atuar em Guararimir, 2º ou 3º turno.

AUXILIAR DE ALMOXARIFADO

Vivência na função

AUXILIAR DE COZINHA

Não é necessário experiência.

AUXILIAR DE PRODUÇÃO (CONTRATAÇÃO IMEDIATA)

Não é necessário experiência. Vagas para Jaraguá, Guararimir e Corupá. Disponibilidade para atuar 1º, 2º e 3º turno.

CAMAREIRA

Disponibilidade para atuar finais de semana.

COSTUREIRO

Vivência na função. Vagas para Jaraguá do Sul e Guararimir.

COZINHEIRO CHEFE

Vivência na função. Disponibilidade para finais de semana.

ENFESTADOR

Vivência na função.

FRESADOR

Desejável vivência na função. Para atuar em Jaraguá do Sul

OPERADOR DE MOVIMENTAÇÃO

Carga e descarga.

OPERADOR DE TORNO

Desejável conhecimento com solda.

ESTAMPADOR

Vivência na função. Vagas para Jaraguá e Guararimir.

MARCENEIRO

MONTADOR

Vivência na área metalúrgica. Vagas para Corupá e Jaraguá.

PINTOR INDUSTRIAL

Desejável vivência na função.

RECAPADOR DE PNEUS

Vivência na função.

REVISOR

Vivência na função.

SOLDADOR

Conhecimento na função.

TECELÃO

Vivência na função. Vagas para Jaraguá e Guararimir.

TORNEIRO MECÂNICO

Vivência na função. Vagas para Jaraguá e Guararimir.

VIGILANTE

Curso de Vigilante com a reciclagem em dia.

ZELADOR

Para atuar com limpeza.

A META RH EM PARCERIA COM A



CONTRATA:

- AÇOUGUEIRO/ AUX. AÇOUGUE
- AUX FRIOS/ FIAMBREIRO
- AUXILIAR CONFEITARIA
- AUXILIAR DE LIMPEZA
- AUX. SUP. AÇOUGUE/FRIOS
- ATENDENTE DE FARMÁCIA
- ATENDENTE DE SAC
- CONFERENTE
- FISCAL DE CAIXA
- OPERADOR DE CAIXA
- RECEPCIONISTA
- REPOSITOR FLV
- REPOSITOR MERCEARIA

A META RH EM PARCERIA COM A REDE



CONTRATA:

- AUXILIAR ADMINISTRATIVO CONTÍNUO
- AUXILIAR TÉCNICO
- AUXILIAR DE LIMPEZA
- CONFERENTE
- ESTOQUISTA
- EXPEDIDOR
- OPERADORA DE CAIXA
- VENDEDOR

Vagas para Ambos os sexos



www.grupometa.com



Colaboradoras da Clínica São Camilo no Outubro Rosa



Servidores do CEIM Girassol de Schroeder apoiando a campanha Outubro Rosa



O Clube Atlético Baependi também apoia a campanha da Rede Feminina. Na foto, as secretárias vestidas com a cor símbolo do mês



A turminha do CEI Franz Dorn, de Corupá, acompanhada das professoras, visitou a Secretaria Municipal de Educação, em clima do Outubro Rosa

Festa de Rainha e baile

A Sociedade Recreativa Desportiva 25 de Julho, de Jaraguá do Sul, promove neste sábado, Festa de Rainha e baile. Os festejos iniciarão às 14h30 com a concentração dos sócios e convidados na sede social e busca da Majestade, Sra. Janete Bier, comandada pela Sra. Ilca Fodi. O baile começa às 23h e será animado pelo Grupo Safira. Ingressos antecipados a R\$ 10, no Posto Mime (matriz), Flash Vídeo Locadora, Lanchonete Skini Haus e Panificadora Vonete. Endereço da Sociedade: Rua Bertha Weege, 3280, Bairro Jaraguá 99. Informações: 3376-1003.

Festa de Rei e Rainha

A Sociedade Esportiva e Recreativa Guarany, de Jaraguá do Sul, homenageará hoje com Festa de Rei e Rainha com baile, as Majestades: Sr. Luciano Geisler e Sra. Marcell Geisler. Os festejos iniciam às 18h com a concentração na sede social, dos sócios, convidados, simpatizantes e posterior busca das Majestades às 19h. Às 22h inicia o baile com a animação da Banda Indexão, de Chapecó. Endereço da Sociedade: Estrada Rio da Luz, s/nº, bairro Rio da Luz II. Informações pelo telefone 3055-8713.

As gêmeas **Andressa e Giovanna** completaram um aninho no dia 23. Os pais, **Anderson e Patricia** desejam às princesinhas toda felicidade do mundo



Valcinei Fernando Cancini recebe os parabéns dos amigos **Scheila Lais, Misael, Guilherme, Darci e Daniele**. Ele comemora mais um ano de vida neste dia 28. Felicidades sempre!



GREYCI MOSER FOTOGRAFIAS



Parabéns para **André Jordí Volkmann** pelos 13 anos comemorados neste dia 27. É com muita alegria que seus pais **Alcindo e Simonha** e sua irmã **Mônica Raquel** desejam felicidades e saúde. Você é muito especial para nós!



Nicolas Roveder Matheus completa 6 anos de vida no dia 31. Parabéns com muita saúde e amor, são os desejos de seus avós **Ilva e Adolfo**



Emely Yasmin Guckert comemora dois anos de vida no dia 28. A mamãe **Kelly** e o papai **Vanderlei** estão muito felizes com esse presente que Deus enviou. Amamos você, filha!

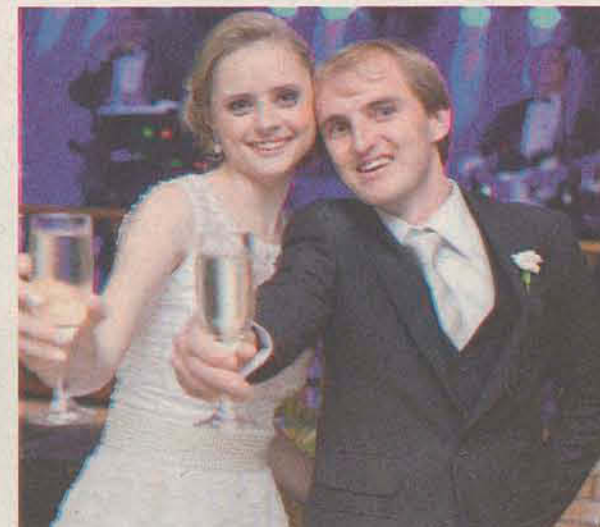

Os familiares, padrinhos e amigos parabenzam o casal **Fabiana Gramm e Francisco Martini** pelo enlace matrimonial, que aconteceu no dia 5 de outubro. A cerimônia religiosa foi na Capela do Seminário Sagrado Coração de Jesus e a recepção dos convidados na Sociedade Ano Bom



A carrolatria jaraguense

Jaraguá do Sul já tem mais de 100 mil veículos nas ruas, com uma média de 1,4 unidade por habitante. Devemos nos orgulhar? Obviamente não. Médias e grandes cidades europeias e norte-americanas vão ano a ano intensificando suas campanhas anticarros e diminuindo as ruas dedicadas aos veículos e aumentando as ruas exclusivas de ciclistas e pedestres (é claro que essas cidades possuem transporte público decente também, mas este é outro mérito deles: saber cobrar e pressionar). Mas a nossa Jaraguá vai na contramão, e acho até que o jaraguense descarrega sua agressividade no trânsito, onde a aparência pacata da cidade é desmitificada. Segundo a Polícia Militar, em 2012 foram registrados 3.778 acidentes, com 1.149 feridos na cidade. Então acho que não devemos pensar em como diminuir congestionamentos, mas sim como diminuir o número de veículos e ter um transporte público decente, não é? Aliás, esta é a maneira mais fácil e democrática de se morrer na cidade: a pé ou dirigindo. No primeiro caso, a cidade oferece duas opções certeiras. Vejam o caso do cruzamento das ruas Expedicionário Gumercindo da Silva (da Caixa Econômica e do Hotel Itajara) com a Henrique Piazeria (da Borrachas Wolff e Moretti Automóveis), onde diariamente temos um exemplo clássico de olimpíada ur-

bana: os 100 metros rasos sem barreira, mas com um agravante, a velha morte dando ceifadas no lombo do pedestre.

Ainda a pé, o cruzamento da Avenida Marechal com a Rua Guilherme Weege (onde fica o X-hum) é um passaporte para o Hospital São José (que ao menos está próximo). Os pedestres chegam a fazer o sinal da cruz para atravessar. Até pensei em montar uma barraquinha com aluguel de varas de um lado da rua, e instalar um colchão do outro. Uma máquina de teletransporte também ajudaria. Poderia citar ainda todas as faixas de pedestres defronte as grandes empresas, sempre uma roleta russa.

Para morrer dirigindo, no conforto de seu automóvel e escutando sua música predileta, aconselho as vias de acesso a Jaraguá do Sul, em qualquer horário, e o horário de pico, entre 17h15 e 18h, quando você sempre morre, mas de raiva! Também morre de raiva tentando ir para o bairro Amizade e Barra em horários de pico.

Num texto do Fabio Weintraub na revista Sopro 74, o escritor levanta muito bem a combinação paradoxal entre paralisia e mobilidade, e também da carrolatria com a especulação imobiliária: "A utopia da motorização individual (a liberdade de um transporte não subordinado a trilhos ou horários) converte-se facilmente em prisão quando o automóvel se populariza, estendendo-se à sociedade como um todo. Tendo determinado nos países capitalistas centrais um tipo de urbanização fragmentada e dispersa, com baixa densidade de ocupação, e atizado o capital imobiliário em direção a empreendimentos como os condomínios fechados e shopping centers no entroncamento de avenidas e



rodovias, a "carrolatria" matou a rua e o pedestre ("pedestre, perdeste", constata um grafite espalhado em algumas faixas de pedestres de São Paulo) e também esvaziou áreas centrais urbanas, que, abandonadas pela elite, passam a ser ocupadas pelas camadas mais pobres da população até que o mercado imobiliário volte a se interessar por elas, em processos de "revitalização" de áreas degradadas. Na periferia do capitalismo, esses fenômenos de destituição da calçada pela autovia são ainda mais agravados pela falta de fiscalização no uso do solo, pela construção à margem da legislação urbanística, pela destinação de recursos públicos em desacordo com as necessidades da maioria da população e pela desigualdade brutal nos índices de mobilidade, determinada pelo nível de renda. Aceleração paralisante das urbes midializadas, "bunkerização" das elites, guetificação dos pobres, destruição da rua pela autopista... Muitas são as dimensões em jogo nessa complexa combinação entre fluidez e paralisia."

Belo texto, Weintraub vai direto na questão. Sei que o jaraguense não gosta de que falem mal de sua cidade, dos seus problemas, pois é mais fácil o bônus, nunca o ônus. Mas a vida não é bem assim, fico com Voltaire, o filósofo francês, que disse mais ou menos assim: "discordo veementemente de sua opinião, mas defenderei até a morte o direito de dizê-la".



DESTAQUES DA SEMANA

OCP
online

www.ocponline.com.br

Ciganos devem deixar acampamento

Uma família de ciganos deve deixar o acampamento montado às margens da linha férrea, no Baependi, até terça-feira. Este foi o prazo dado pela Prefeitura para que as oito pessoas

encontrem uma residência fixa ou saiam da cidade. As duas crianças, de quatro e cinco anos, um homem, dois adolescentes e três mulheres se instalaram no local há uma semana.

Schutzen 2013 - Balanço Geral do Evento

Vídeo com bate papo sobre a Schützenfest com Marcelo Prochnow e Leone Silva. Na conversa foram abordados temas específicos

como: o por que do chope Germânia e da falta das bandas alemãs. Além disso um balanço da festa e expectativas para a 26ª edição.

64,44% AUDIÊNCIA

Fonte: Ilustração de Marcelo Prochnow e Leone Silva. Foto: Arquivo de Imagens da Prefeitura de Jaraguá do Sul.

Entrância Final e Especial

Judiciário ganha força com elevação de Comarcas

A Comarca de Jaraguá do Sul foi elevada a Entrância Especial, enquanto Guarimir comemora a passagem para Entrância Final. A decisão do Tribunal de Justiça ainda não afeta diretamente os processos que estão nos Fóruns, mas é o primeiro passo para conseguir mais recursos

materiais e humanos, com objetivo de dar agilidade aos trâmites do judiciário. "A elevação para Entrância Especial significa aumentar de importância, dar um status maior a Jaraguá do Sul", esclareceu a juíza da Vara Criminal, Anna Finke Suszek. A conquista é resultado de um esforço conjunto

entre Prefeitura, Ordem dos Advogados do Brasil, Ministério Público, magistrados e associação comercial.

A partir de agora, a pressão será pela implantação de novas varas e contratação de mais servidores. "Precisamos desafogar os processos represados e dar mais celeridade às decisões", apontou o

presidente da OAB de Jaraguá do Sul, Romeo Piazero Junior. Ele cita as Varas Cível e Criminal como as de maior volume de trabalho, tanto em Jaraguá do Sul quanto em Guarimir. Na única Vara Criminal de Jaraguá do Sul, por exemplo, tramitam atualmente 3.400 processos.

Lei Seca

Bêbado bate em carro parado

Um motorista de 45 anos foi preso em flagrante por embriaguez ao volante. Ele conduzia um Palio, com placas de Jaraguá do Sul, e bateu em um carro estacionado na Rua Venâncio da Silva Porto, no Bairro Nova Brasília, por volta das 23h15 de quinta-feira.

O condutor se recusou a fazer o teste de alcoolemia, mas foi detido pela PM, que lavrou um Auto de Constatação de Sinais de Embriaguez, e encaminhou o suspeito até a delegacia. O veículo foi recolhido, assim como a Carteira de Habilitação.

SC-108

Passageiro morre em acidente

Quatro amigos voltavam de uma despedida de solteiro, em Massaranduba, quando um acidente tirou a vida de um dos ocupante da Saveiro Cross. Dezidério Lino Neto, de 23 anos, estava no banco traseiro e morreu na hora quando o veículo colidiu contra um poste, na madrugada de ontem, na SC-108, em Massaranduba. O motorista perdeu o controle o veículo, que saiu

da pista e se chocou violentamente contra um poste às margens da rodovia, próximo ao pavilhão de eventos. O condutor, de 31 anos, e outros dois passageiros, de 20 e 24 anos, sofreram ferimentos leves. Eles foram socorridos pelos Bombeiros e levados ao PA de Massaranduba. O corpo de Neto foi recolhido pelo IML e será sepultado às 10h de hoje, no Cemitério Municipal de Guarimir.

Prisão no Terminal Urbano

Dois foragidos e um traficante

Quatro pessoas foram detidas por envolvimento com o tráfico de drogas nas proximidades do terminal urbano, no Centro de Jaraguá do Sul, na noite de quinta-feira. A PM abordou o grupo por volta das 21h30 e viu quando um dos suspeitos tentou esconder três gramas de crack. Foram localizados R\$ 140 em dinheiro na bolsa de uma adolescente de 16 anos

e outras 15g na residência de outro suspeito, de 22 anos.

No grupo também estava um homem, de 24 anos, foragido da Justiça. Ele confessou ter mais entorpecente em casa, local onde a PM apreendeu mais 200g de crack. Outro morador da residência, um homem de 37 anos, acabou preso por ter um mandado de prisão em aberto.

Mutirão Carcerário

Sete detentos são liberados

O mutirão carcerário realizado no Presídio Regional de Jaraguá do Sul decidiu conceder benefício a sete detentos. Seis deles tiveram a progressão de regime do semi-aberto para o aberto, e outro preso teve a suspensão do cumprimento de pena devido ao livramento condicional. "O resultado ficou dentro do que era esperado", comentou a juíza da vara de execuções penais da comarca de Jaraguá do Sul, Anna Finke Suszek. A equipe de

15 servidores do Tribunal de Justiça ficou uma semana analisando os processos de todos presos.

Atualmente, o Presídio está com 490 detentos, quando a capacidade é para 170 pessoas. "Eles constataram a superlotação, que é um problema generalizado no Estado. O ponto positivo da nossa região é o envolvimento da comunidade, empresários e Prefeitura, com esforço de melhorar a execução penal", disse a juíza.

INVESTIMENTO DE
R\$ 6,8 MILHÕES São 9,9 km de ruas
EM PAVIMENTAÇÃO pavimentadas.



Asfalto da rua Affonso Nicoluzzi, no bairro Rau

A Prefeitura de Jaraguá pavimentou mais de 30 ruas em 8 meses de trabalho, através da Secretaria Municipal de Obras e Serviços Públicos. Os benefícios para os bairros contemplados são muitos: limpeza, melhores condições de saúde com a diminuição do barro e da poeira e valorização dos imóveis na região.



Sem poeira na frente da casa, é outra vida: o asfalto muda a vida da gente."

Neusa dos Santos
Moradora do bairro Rau



PREFEITURA
JARAGUÁ DO SUL

 /prefeituradejaraguadosul

POLÊMICA

EMENDA GERA DIFERENTES AVALIAÇÕES

NEPOTISMO

Para presidente da OAB, mudança proposta pela Câmara pode sim ser considerada uma flexibilização ao nepotismo

A emenda 02/2013 à Lei Orgânica Municipal (LOM) de Massaranduba, aprovada em primeira votação pela Câmara esta semana, terá por objetivo, se passar em segundo turno com maioria absoluta, autorizar a contratação de parentes dos agentes políticos – prefeito, vereadores, secretários e presidente da Câmara – para cargos temporários na administração pública. Para isso, a proposta de autoria da Mesa Diretora sugere a substituição do Artigo 133A

da LOM pelo verbete da Súmula Vinculante nº 13 editada em 2008 pelo Supremo Tribunal Federal (STF).

A proposta gerou polêmica durante a semana. Isso porque a Súmula Vinculante nº 13 permite interpretações diversas sobre o que se configura ou não como nepotismo e foi utilizada em diversas ocasiões como estratégias de defesa de políticos denunciados pelo Ministério Público. Entre eles, há os exemplos da ex-prefeita de Jaraguá do Sul, Ceci-

lia Konell, e do ex-governador do Paraná, Roberto Requião.

Para compreender se a Súmula proíbe de fato ou flexibiliza o nepotismo, a reportagem do OCP buscou parecer jurídico sobre o texto, relatado pelo ministro do STF, Ricardo Lewandowski e consultou o presidente da Subseção de Jaraguá do Sul da Ordem dos Advogados do Brasil (OAB), Romeo Piazero Junior, além de conversar com os vereadores e autores da proposta.



PRESIDENTE SE NEGA A DAR EXPLICAÇÕES

A presidente da Câmara de Vereadores de Massaranduba, Suzane Reinke, durante toda a semana, se negou a dar informações sobre a Emenda 02/2013 ao jornal O Correio do Povo. Segundo ela, o projeto propõe apenas a alteração de uma palavra no Art. 133^a na Lei Orgânica Municipal. “Tomei uma decisão com a minha Mesa Diretora de não dar informações para vocês. Reservome o direito de não dar nenhuma declaração, já que a interpretação foi errada e a única substituição do artigo 133 A será a palavra ACT’s”, concluiu.

Porém, como pode ser confe-

rindo abaixo, a emenda substituiu todo o Art. 133A pelo texto, in cólume, da Súmula Vinculante nº 13. Ainda o texto da súmula, *ipsis litteris*, não deixa clara a permissão para contratação dos funcionários temporários como é pretendido em Massaranduba. De acordo com o advogado Romeo Piazero, o teor dela é outro. “A súmula fala sobre a nomeação e não sobre contratação, que são dois processos distintos. No sentido literal o nomeado não é contratado vice-versa, por isso, a questão estaria fora do alcance da Súmula”, afirmou.

O QUE DIZ O PREFEITO MARIO FERNANDO REINKE:

O prefeito de Massaranduba, Mario Fernando Reinke (PSDB), defende a alteração alegando interesse público na contratação de funcionários temporários, sobretudo, no caso dos professores. Segundo ele, pelo tamanho da cidade, com cerca de 12,5 mil habitantes, é difícil o município encontrar profissionais sem qualquer vínculo de parentesco com políticos do município. “Em alguns casos, eu não consigo contratar professores por eles terem o sobrenome de alguém da administração. Agora, só porque a pessoa

é parente do prefeito, do governador, de quem quer que seja, não pode participar do concurso público?”, questionou Reinke, em matéria divulgada dia 22.

Apesar de a argumentação ser pertinente, uma vez que o artigo a ser substituído proíbe expressamente a contratação de familiares de agentes políticos para cargos de regime temporário, o que os parlamentares de Massaranduba não perceberam é que, com a alteração, abrirão a possibilidade de amparar na LOM a contratação de familiares para cargos considerados políticos. Tal interpreta-

ção é do ministro do STF, Ricardo Lewandowski, e consta no parecer jurídico da Súmula Vinculante nº 13, da qual é relator. “É importante ressaltar, consoante o entendimento explicitado pela nossa Suprema Corte nos julgamentos que deram origem à Súmula Vinculante 13, que a vedação ao nepotismo não alcança a nomeação para cargos políticos”.

Ontem, Reinke foi enfático ao dizer que não comentaria a polêmica. “Eu quero que vocês leiam o que os vereadores aprovaram e interpretem”, esquivou-se.

O QUE DIZ O ART. 133 A VÁLIDO ATUALMENTE

“A partir de 1º de janeiro de 2009, os cargos em comissão e as funções gratificadas, bem como os ocupantes de cargos contratados em caráter temporário, não poderão ser o cônjuge e os parentes consanguíneos ou afins, até o terceiro grau ou por adoção, do prefeito, dos secretários, do presidente da Câmara de Vereadores, bem como os Vereadores e ocupantes de cargos semelhantes aos dos secretários municipais no âmbito do Poder Legislativo”.

O QUE DIZ A SÚMULA:

“A nomeação de cônjuge, companheiro ou parente em linha reta, colateral ou por afinidade, até o terceiro grau, inclusive, da autoridade nomeante ou de servidor da mesma pessoa jurídica, investido em cargo de direção, chefia ou assessoramento, para o exercício de cargo em comissão ou de confiança, ou, ainda, de função gratificada na administração pública direta e indireta, em qualquer dos poderes da União, dos Estados, do Distrito Federal e dos municípios, compreendido o ajuste mediante designações recíprocas, viola a Constituição Federal”.

AINDA VALE RESSALTAR:

A nomeação para cargos de confiança de parentes e amigos quando não há justificativa técnica e em detrimento de pessoas qualificadas para a ocupação da vaga, é condenada moralmente a partir dos princípios da moralidade e da impessoalidade, cláusulas pétreas do Art. 37 da Constituição Federal e presentes no Art. 61 da LOM de Massaranduba.



Ninguém quer mais saber de derrotas



Sabemos da importância do jogo e temos que vencer, pois viemos de dois resultados negativos.

Acácio, zagueiro

COPA SC Moleque Travesso precisa vencer o Brusque, neste domingo, para sonhar com a classificação

Lucas Pavin

Jogo do campeonato. É desta forma que o elenco do Grêmio Esportivo Juventus trata a partida deste domingo, contra o Brusque. Após duas derrotas na Copa Santa Catarina (3 a 2 para os brusquenses e 1 a 0 contra o Metropolitano), o Moleque Travesso precisa da vitória para seguir na briga por uma vaga na próxima fase da competição, até porque foi beneficiado com o triunfo do Metrô sobre o Brusque no meio de semana por 2 a 1. Este jogo decisivo para as pretensões juveninas acontece às 19h30, no Estádio João Marcatto.

O técnico Marcio Ventura tem duas baixas para o duelo. O atacante Thiago Constância segue no Departamento Médico com uma lesão no tornozelo, sofrida no amistoso contra o Atlético-PR, antes mesmo de iniciar o campeonato e dificilmente irá atuar na Copinha. Além dele, o também atacante Dias está fora por conta de um problema na virilha. O volante Anderson Pedra sofreu uma contratura muscular no treinamento de quinta-feira (24) e não participou das atividades desta sexta, mas deve estar à disposição do treinador no domingo.

Insatisfeito com o rendimento do time no último jogo da equipe diante do Metropolitano, Ventura irá fazer muitas alterações na equipe, dando oportunidade principalmente para os atletas da base que treinam e jogam juntos desde o início do Campeonato Catarinense nas categorias juvenil e juniores.



EDUARDO MONTECINO

TALENTO
Jovem atacante Léo, da categorias de base do clube, terá uma oportunidade entre os titulares

São eles: os volantes Alisson e Jhoy, o meia Lima e o atacante Léo. Com isto, o tricolor jaraguense vai a campo no esquema 4-3-1-2 com: André; João Rodrigo, Acácio, Suéilton (Ferreira) e Rodrigo Crasso; Jhoy, Alisson, Cícero e Lima; Léo e Édipo.

“O resultado de Metropolitano e Brusque foi bom para nós. Tenho certeza que domingo vamos fazer nossa parte, assim como na quarta-feira contra o Metropolitano fora de casa. Temos que ter a mesma dis-

posição que tivemos no jogo contra o Brusque, no Augusto Bauer. Se tivermos esta mesma entrega no João Marcatto, sairemos vencedores na partida”, disse o comandante.

“Sabemos da importância do jogo e temos que vencer, pois viemos de dois resultados negativos. Estamos acertando os erros que cometemos contra o Metropolitano para que nesta partida de domingo, possamos sair com a vitória”, finalizou o zagueiro Acácio.



Serviço:

Juventus x Brusque

- **Local:** João Marcatto, em Jaraguá do Sul (SC).
- **Data:** 27/10/2013 (domingo).
- **Horário:** 19h30 (de Brasília)
- **Juventus:** André; João Rodrigo, Acácio, Suéilton (Ferreira) e Rodrigo Crasso; Jhoy, Alisson, Cícero e Lima; Léo e Édipo. Técnico: Marcio Ventura
- **Brusque:** Fabão; João Paulo, Cleyton, Leandro Mancha e Flavinho; André Luiz, Néris, Eurico e Junaí; Eydisson e Santos. Técnico: Rogério Perrô

CAMPEONATO CATARINENSE

CLASSIFICAÇÃO - RETORNO

| Col. | Times | P | J | V | E | D | GP | GC | SG | A% |
|------|---------------|---|---|---|---|---|----|----|----|--------|
| 1 | Metropolitano | 6 | 2 | 2 | 0 | 0 | 3 | 1 | 2 | 100,0% |
| 2 | Brusque | 3 | 2 | 1 | 0 | 1 | 4 | 4 | 0 | 50,0% |
| 3 | Juventus | 0 | 2 | 0 | 0 | 2 | 2 | 4 | -2 | 0,0% |

P - Pontos; J - Jogos; V - Vitórias; E - Empates; D - Derrotas; GP - Gols Pró; GC - Gols Contra; SG - Saldo de Gols; A - Aproveitamento.



POLACO
Lavagens

3275-4270
8819-6129

Rua Fritz Bartel, 45 - Baependi
Jaraguá do Sul/SC

OCP IMÓVEIS

Mais de 1500
oportunidades
de negócio

FIM DE SEMANA
26 E 27 DE OUTUBRO DE 2013
www.ocponline.com.br

CRECI 1462-J

LEIER
IMÓVEIS

LEIER LANÇAMENTOS



LIGUE AGORA

(47) 2107-0500

ameisso
viva isso



Centro

Esse projeto surpreende pela sua volumetria, movimentação, elementos de fachada e cor diferenciada, criando uma arquitetura única.

**A PARTIR DE
R\$ 239.500,00.**

IMPERIALIS Barra do rio cerro

DESCRIÇÃO:

INFRAESTRUTURA PARA AR-CONDICIONADO TIPO SPLIT
TETOS REBAIXADO COM GESSO
LAMINADO DE MADEIRA NOS DORMITÓRIOS
COPA - COZINHA - VARANDA GRILL INTEGRADAS
HALL DE ENTRADA E ESPAÇO GOURMET MOBILIADOS, ELEVADOR
PLAYGROUND EQUIPADO, MEDIDOR DE ÁGUA E GÁS INDIVIDUAL

**A PARTIR DE
R\$ 193.000,00.**



ELEGANS Nova Brasília

DESCRIÇÃO:

SACADA FECHADA COM SISTEMA REIKI
INFRAESTRUTURA PARA AR-CONDICIONADO TIPO SPLIT
INFRAESTRUTURA PARA AQUECIMENTO A GÁS
LAMINADO DE MADEIRA NOS QUARTOS
PORCELANATO NOS DEMAIS AMBIENTES
TETO REBAIXADO EM GESSO
PLAYGROUND EQUIPADO, FITNESS EQUIPADO

**A PARTIR DE
R\$ 292.000,00.**



GRACILIS Jaraguá esquerdo

DESCRIÇÃO:

INFRAESTRUTURA PARA AR-CONDICIONADO TIPO SPLIT
TETOS REBAIXADO COM GESSO
LAMINADO DE MADEIRA NOS DORMITÓRIOS
COPA - COZINHA - VARANDA GRILL INTEGRADAS
HALL DE ENTRADA E ESPAÇO GOURMET MOBILIADOS, ELEVADOR
PLAYGROUND EQUIPADO, MEDIDOR DE ÁGUA E GÁS INDIVIDUAL

**A PARTIR DE
R\$ 252.000,00.**



GALAXY Baependi

DESCRIÇÃO:

2 TORRES UNIFICADAS, 4 ELEVADORES
60 APARTAMENTOS + 8 COBERTURAS
HALL DECORADO
ESPAÇO GOURMET
FITNESS EQUIPADO
ESPAÇO LOUNGE, BRINQUEDOTECA, PISCINA
2 SALÕES DE FESTAS

**A PARTIR DE
R\$ 339.000,00.**



TERRENOS

Cód: 1824-02 - R\$ 600.000,00 - Vila Nova - 3.485,00 m²
Cód: 1823-02 - R\$ 250.000,00 - Vila Nova - 464,00 m²
Cód: 1815-02 - R\$ 400.000,00 - Vila Lenzi - 660,60 m²
Cód: 1506-02 - R\$ 180.000,00 - Ilha da Figueira - 581,00 m²
Cód: 1484-02 - R\$ 500.000,00 - Vila Lenzi - 582,00 m²
Cód: 1478-02 - R\$ 420.000,00 - Centro - 268,00 m²
Cód: 1289-02 - R\$ 195.000,00 - Água Verde - 420,00 m²
Cód: 1320-02 - R\$ 168.000,00 - Amizade - 360 m²
Cód: 1384-02 - R\$ 110.000,00 - Tifa Martins - 350,00 m²
Cód: 1454-02 - R\$ 180.000,00 - Jaraguá Esquerdo - 400,00 m²
Cód: 1457-02 - R\$ 120.000,00 - Rau - 750,00 m²

Cód: 1757-02 - R\$ 135.000,00 - Ilha da Figueira - 327,00 m²
Cód: 1753-02 - R\$ 430.000,00 - Barra do Rio Molha - 562,50 m²
Cód: 1749-02 - R\$ 98.000,00 - Rio Cerro II - 480,00 m²
Cód: 1737-02 - R\$ 97.500,00 - Três Rios do Sul - 393,54 m²
Cód: 1067-02 - R\$ 500.000,00 - Nova Brasília - 816,00 m²
Cód: 1506-02 - R\$ 180.000,00 - Ilha da Figueira - 581,00 m²
Cód: 1527-02 - R\$ 185.000,00 - Chico de Paula - 420,00 m²
Cód: 1289-02 - R\$ 195.000,00 - Água Verde - 420,00 m²
Cód: 1428-02 - R\$ 195.000,00 - Rio da Luz - 1.080,00 m²
Cód: 1200-02 - R\$ 450.000,00 - João Pessoa - 27.163,00 m²
Cód: 1538-02 - R\$ 152.000,00 - Chico de Paula - 729,35 m²

www.leier.imb.br

CRECI 1462-1
LEIER
IMÓVEIS



LEIER
REALIZANDO SONHOS

MATRIZ

LIGUE AGORA

(47) 2107-0500

PLANTÃO DE VENDAS
(47) 9637-8547

Av. Marechal Deodoro da Fonseca, 1698, Jaraguá do Sul - SC

E-mail: comercial@leier.com.br

Vila Nova



RES. TORRE DE LUNA
02 DORM, SACADA
CHURRASQUEIRA E 1 VAGA DE GARAGEM.
ÁREA PRIVATIVA 61,00 m²

Cód: 1138-02
De R\$ 175.000,00
R\$ 168.000,00

Vila Nova



RES. DINAMARCA
APTO 01 SUÍTE, 02 DORM, SALA DE ESTAR,
COZINHA, DWC, SACADA COM CHURRASQUEIRA
E 01 VAGA DE GARAGEM.
ÁREA PRIVATIVA 05,00 m²

Cód: 1619-02 R\$ 190.000,00

Água Verde



RES. BELTRAMI
02 DORMITÓRIOS, SALA DE ESTAR/JANTAR,
01 VAGA DE GARAGEM
E BONS DEPÊNDENCIAS.
ÁREA PRIVATIVA 47,00 m²

Cód: 1602-02 R\$ 106.500,00

Baependi



RES. RAZIEL Cód: 1707-02
APTO COM 03 SUÍTES, 02 VAGAS DE
GARAGEM, PREPARAÇÃO PARA SPLIT,
ACABAMENTO EM PORCELANATO
PRAZO DE ENTREGA 30 DE MARÇO DE 2015.
A PARTIR DE R\$ 360.000,00

São Luís



RESIDÊNCIA
01 SUÍTE, 02 DORM,
ERICULA, DEPÓSITO, VARANDA E GARAGEM
ÁREA DO TERRENO 350,00 m²

Cód: 1761-02
R\$ 280.000,00

Ilha da Figueira



RESIDÊNCIA
COM 01 SUÍTE, 02 DORMITÓRIOS, SALA DE
ESTAR, COZINHA, DWC, ÁREA DE SERVIÇO E
GARAGEM.
ÁREA DO TERRENO 97,00 m²

Cód: 1818-02 R\$ 300.000,00

Amizade



RESIDÊNCIA
SERRADO GEMINADO COM 02 DORM, SALA
DE ESTAR, COZINHA, COPA, DWC, SACADA
COM CHURRASQUEIRA E GARAGEM.
ÁREA PRIVATIVA 63,00 m²

Cód: 1891-02 R\$ 155.000,00

Vila Nova



RESIDÊNCIA
COM 02 DORM, SALA DE ESTAR E JANTAR, 02
DWC, VARANDA, DESPENSA, CHURRASQUEIRA
E 02 VAGAS DE GARAGEM.
ÁREA DO TERRENO 399,00 m²

Cód: 1875-02 R\$ 320.000,00

FILIAL AMIZADE

R. Treze de Maio, 320 - Jaraguá do Sul - SC

LIGUE AGORA

(47) 3273-1485

Baependi



RES. MONDRIAN
01 SUÍTE, 02 DORM,
CHURRASQUEIRA E 02 VAGAS DE GARAGEM.
ÁREA PRIVATIVA 107,00 m²

Cód: 1075-02
A PARTIR DE
R\$ 456.454,00

Planta



Nova Brasília



RES. MORADAS DA SERRA
APTO MOBILIADO COM 01 SUÍTE, 02 DORM,
SALA ESTAR/JANTAR, COZINHA, DWC, LAVADO,
SACADA COM CHURRASQUEIRA E GARAGEM.
ÁREA PRIVATIVA 70,00 m²

Cód: 1790-02 R\$ 250.000,00

Água Verde



RES. LE PETIT MONET
APTO COM 02 DORM, SALA DE ESTAR,
COZINHA, DWC,
ÁREA DE SERVIÇO E GARAGEM.
ÁREA PRIVATIVA 69,36 m²

Cód: 1840-02 R\$ 160.000,00

Czerniewicz



RES. COLINAS
APTO COM 01 SUÍTE, 01 DORM, SALA DE
ESTAR E JANTAR, SACADA COM
CHURRASQUEIRA E GARAGEM.
ÁREA PRIVATIVA 76,00 m²

Cód: 1918-02 R\$ 215.000,00

Centro



RESIDÊNCIA
02 SUÍTE, 01 DORM,
CHURRASQUEIRA E 03 VAGAS DE GARAGEM.
ÁREA DO TERRENO 495,00 m²

Cód: 1680-02
R\$ 700.000,00

Vieiras



TERRENO
TERRENO COM ÁREA TOTAL DE
8.448,00 m².

Cód: 1272-02 R\$ 860.000,00

Rau



RESIDÊNCIA
COM 1 SUÍTE DEMI + 2 DORM., DWC, ÁREA
DE SERVIÇO, SALA DE ESTAR E JANTAR,
CHURRASQUEIRA, E GARAGEM.
ÁREA DO TERRENO 326,00 m²

Cód: 1471-02 R\$ 420.000,00

Centenário



RESIDÊNCIA GEMINADA
COM 02 DORMITÓRIOS, SALA DE ESTAR,
COZINHA, DWC, ÁREA DE SERVIÇO,
VARANDA E GARAGEM.
ÁREA DO TERRENO 222,70 m²

Cód: 1836-02 R\$ 180.000,00

www.leier.imb.br



LEIER
REALIZANDO SONHOS

LIGUE AGORA
(47) 3372-0671

FILIAL FIGUEIRA

R. José Theodoro, 2999 - Jaraguá do Sul - SC

Balneário Camboriú/SC



BEVERLY HILLS
03 SUÍTES, UMA COM HIDRO PISCINA E ATÉ 02 VAGAS DE GARAGEM.
Cód: 1900-02
A PARTIR DE R\$ 3.025.000,00

Czerniewicz



RES. CHAMPAGNAT
APTO. MOBILADO COM 01 SUÍTE, 02 DORM., SALA, ESTAR, JANTAR, BANHEIRA, COZINHA, B.W.C., SACADA E GARAGEM.
ÁREA PRIVATIVA: 05,00 m²
Cód: 1865-02 R\$ 460.000,00

Três Rios do Sul



RES. ELZA
02 DORM., SALA E COZINHA COM ULOGADOS, ÁREA DE SERVIÇO, E GARAGEM, SACADA COM CHURRASQUEIRA E SOLUÇO DE ÁRVORES.
ÁREA PRIVATIVA: 59,70 m²
Cód: 1604-02 R\$ 120.000,00

Tifa Martins



RES. JOHANA SCHERER
COM 02 DORM., SALA DE ESTAR, COZINHA, CORR., B.W.C., ÁREA DE SERVIÇO, SACADA COM CHURRASQUEIRA E GARAGEM.
ÁREA PRIVATIVA: 02,00 m²
Cód: 1656-02 R\$ 149.000,00

Barra do Rio Cerro



RESIDÊNCIA
01 SUÍTE MASTER, 02 DORM., PISCINA E 02 VAGAS DE GARAGEM.
Cód: 1860-02
R\$ 470.000,00

Schroeder/SC



RESIDÊNCIA
COM 2 DORM., B.W.C., COZINHA, SALA DE ESTAR, JANTAR, ÁREA DE SERVIÇO E GARAGEM.
ÁREA DO TERRENO: 450,00 m²
Cód: 1498-02 R\$ 160.000,00

Água Verde



TERRENO
ÁREA DO TERRENO: 405,00 m²
Cód: 1806-02 R\$ 135.000,00

Santa Luzia



RESIDÊNCIA
SOMBRADO COM SALA COMERCIAL E 03 APARTAMENTOS
Cód: 1524-02 R\$ 140.000,00

FILIAL SÃO LUIS

LIGUE AGORA
(47) 3273-6320

R. João Franzner, 201 - Jaraguá do Sul - SC

Vila Nova



GRAND LIFE
01 SUÍTE, 02 DORM., SACADA COM CHURRASQUEIRA E 02 VAGA DE GARAGEM.
Cód: 1141-02
R\$ 415.000,00

Jaraguá Esquerdo



RES. HORIZON
APTOS COM 01 SUÍTE, 02 DORM., SALA DE ESTAR, JANTAR, B.W.C., SACADA COM CHURRASQUEIRA E 02 VAGAS DE GARAGEM.
PLANTAS DE 74m², 87m², 97m² E 102m²
À PARTIR DE R\$ 246.601,35

Jaraguá Esquerdo



RES. ACRE
APTO 01 SUÍTE, 02 DORM., SALA DE ESTAR, JANTAR, B.W.C., SACADA COM CHURRASQUEIRA E 02 VAGAS DE GARAGEM.
ÁREA PRIVATIVA: 108,40 m²
À PARTIR DE R\$ 252.000,00.

Ilha da Figueira



RES. VILAGE
APTO COM 01 SUÍTE, 01 DORM., SALA DE ESTAR, JANTAR, B.W.C., ÁREA DE SERVIÇO, SACADA COM CHURRASQUEIRA E GARAGEM.
ÁREA PRIVATIVA: 65,00 m²
Cód: 1843-02 R\$ 165.000,00

Água Verde



RESIDÊNCIA
01 SUÍTE, 02 DORM., QUARTO DE SERVIÇO E 02 VAGAS DE GARAGEM.
Cód: 1065-02
R\$ 490.000,00

Ilha da Figueira



RESIDÊNCIA
01 SUÍTE/HIDRO, 03 DORM., SALA DE ESTAR, JANTAR, 02 B.W.C., CHURRASQUEIRA, PISCINA E 03 VAGAS DE GARAGEM.
ÁREA DO TERRENO: 1.350,00 m²
Cód: 1658-02 R\$ 750.000,00

Ilha da Figueira



TERRENO
POSSUI UMA CASA DE MADEIRA DE 97m².
ÁREA DO TERRENO: 987,00 m²
Cód: 1506-02 R\$ 180.000,00

Schroeder/SC



TERRENO
TERRENO COM DUAS EDIFICAÇÕES. CASA DE FRENTE: MADEIRA COM 220 m². CASA DE TRÁS: MADEIRA COM 180 m².
Cód: 1723-02 R\$ 580.000,00



Creci 1749 J

itaivan

IMOBILIÁRIA

ATENDIMENTOS
 Segunda a Sexta
 8h às 12h e 13h30 às
 18h15
 Aos Sábados
 Plantões

PLANTÕES
VENDAS
LOCAÇÃO

Prontos
 9210-0808
 Lançamentos
 8822-9850
 Locação
 9945-8037

COMPRA
VENDE
ALUGA
ADMINISTRA

www.ITAIVAN.com.br (47) 3055 3412

Rua: Presidente Epitácio Pessoa, nº 1048 - Centro - Jaraguá do Sul - SC



ITAIVAN imobiliária

ameiisso viva isso

lançamento



Purpurata



Rua Olívio Domingos Brugnago | 420
 Vila Nova | Jaraguá do Sul - SC
 47 3370.0300 | fenpar.com.br



FENPAR
 Inspirados em você

166567310 0001-0001

* Valores de todos os imóveis sujeitos a alteração!



Creci 1749 J

itaiivan
IMOBILIÁRIA

ATENDIMENTOS
Segunda a Sexta
8h às 12h e 13h30 às
18h15
Aos Sábados
Plantões

PLANTÕES
VENDAS
LOCAÇÃO

Prontos
9210-0808
Lançamentos
8822-9850
Locação
9945-8037

COMPRA
VENDE
ALUGA
ADMINISTRA

www.ITAIVAN.com.br (47) 3055 3412

Rua: Presidente Epitácio Pessoa, nº 1048 - Centro - Jaraguá do Sul - SC



ITAIVAN imobiliária



Residencial
DELL' EMILIA

VALOR
R\$ 159.000,00

- * Cidade - Jaraguá do Sul
- * Bairro - Jaraguá Esquerdo
- * Área privativa - 67,53 m²
- * Suíte + 01 dormitório
- * Entrega - Agosto/2014

- * 04 Pavimentos
- * 16 Apartamentos
- * Sacadas revestidas com pastilhas
- * Preparação Split nos quartos e salas
- * Salão de festas com churrasqueira e bwc
- * Acesso por senha individualizada
- * Massa corrida no interior dos apartamentos

Incorporação sob o nº R.3-62.749

* Valores de todos os imóveis sujeitos a alteração!



Credci 1749 J

itaivan
IMOBILIÁRIA

ATENDIMENTOS
Segunda a Sexta
8h às 12h e 13h30 às 18h15
Aos Sábados
Plantões

**PLANTÕES
VENDAS
LOCAÇÃO**

Prontos
9210-0808
Lançamentos
8822-9850
Locação
9945-8037

**COMPRA
VENDE
ALUGA
ADMINISTRA**

www.ITAIVAN.com.br (47) 3055 3412

Rua: Presidente Epitácio Pessoa, nº 1048 - Centro - Jaraguá do Sul - SC

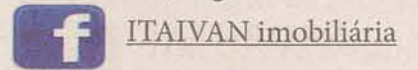

Design contemporâneo.
Localização privilegiada.
Acabamento de alto padrão.

Merada de Madrid
RESIDENCE

Localização privilegiada no Loteamento Champagnat, a poucos minutos do centro da cidade.

Terraço com salão de festas decorado, churrasqueira e piscina com deck.

Estrutura pronta para receber aquecimento a gás e tubulação para água quente preparada para sistemas monocomando.

Elevador de alta tecnologia com capacidade para 8 passageiros e sistema de resgate automático.

Alto requinte em detalhes, decorados com revestimentos Porcelanosa e interruptores Simon.

A partir de
R\$ 450.000,00

Área Privativa
de 127.39m²
e 128.54m².

MÜLLER & MARQUARDT
INCORPORADORA

IComunicação

Incorp. sob o n.º R-10-23.260



3 Dormitórios.
01 Suíte | 02 Demi-Suítes.
Projetos funcionais
com ampla circulação
e sofisticação.

2 Sacadas.
Suíte com sacada
exclusiva e Living
com ampla sacada
integrada.

• 6 Pavimentos.
• 10 Apartamentos
(2 Apartamentos
por andar.)

PLANTA TIPO 1
Área Privativa - 127,39m²
Área Total - 216,77m²

PLANTA TIPO 2
Área Privativa - 128,54m²
Área Total - 218,25m²

* Valores de todos os imóveis sujeitos a alteração!



Creci: 1749 J

itaivan
IMOBILIÁRIA

ATENDIMENTOS
Segunda a Sexta
8h às 12h e 13h30 às 18h15
Aos Sábados
Plantões

PLANTÕES
VENDAS
LOCAÇÃO

Prontos
9210-0808
Lançamentos
8822-9850
Locação
9945-8037

COMPRA
VENDE
ALUGA
ADMINISTRA

www.ITAIVAN.com.br (47) 3055 3412

Rua: Presidente Epitácio Pessoa, nº 1048 - Centro - Jaraguá do Sul - SC



ITAIVAN imobiliária

DESTAQUE
DA
SEMANA



RESIDENCIAL PURPURATA

Ref. 5435
Cidade - Jaraguá do Sul
Bairro Centro
02 dormitórios
Área privativa - 65,65m²
Entrega em Julho/2016

VALOR
R\$ 239.500,00

VENDAS - Lançamentos



Residencial Gracilis I
•Ref. 5026 - Jaraguá Esquerdo
•Suíte + 02 dormitórios
•Área privativa: 81,58m²
•A partir R\$ 252.000,00
•Pronto para morar



Residencial Elegans
•Ref. 5025 - Nova Brasília
•Suíte + 01 dormitório
•Área privativa: 79,30m²
•R\$ 292.000,00
•Pronto para morar

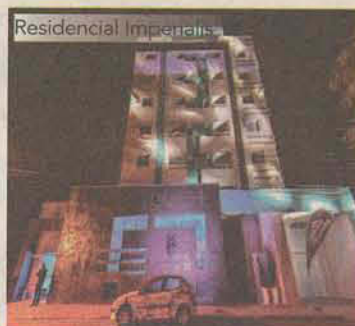

Residencial Imperialis
•Ref. 5029 - Barra do Rio Cerro
•02 dormitórios
•Área privativa: 66,19m²
•A partir R\$ 196.000,00
•Pronto para morar



Res. Ávila
•Ref. 5278 - Jaraguá 99
•02 dormitórios
•Área privativa: 47,83m²
•A partir R\$ 109.920,50



Res. Galaxy
•Ref. 4987 - Baependi
•suíte + 02 dormitórios
•Área privativa: 115,74m²
•A partir R\$ 339.000,00
•Entrega em Novembro/2014



Res. Torre di Soli
•Ref. 5304 - Jaraguá Esquerdo
•02 dormitórios
•Área privativa: 60,07m²
•A partir R\$ 150.000,00
•Entrega em Novembro/2014



Res. Bolgari
•Ref. 5307 - Czerniewicz
•Suíte + 01 dormitório
•Área privativa: 77,92m²
•A partir R\$ 234.730,00
•Entrega em Março/2014



Res. Luigi
•Ref. 5373 - Três Rios do Sul
•02 dormitórios
•Área privativa: 59,56m²
•R\$ 115.000,00



Moradas da Serra
•Ref. 5094 - Nova Brasília
•03 dormitórios
•Área privativa: 148,45m²
•A partir R\$ 430.000,00
•Pronto para morar



Montserrat Residence
•Ref. 5158 - Piçarras
•Suíte + 02 dormitórios
•Área privativa: 97,78m²
•R\$ 372.479,00
•Entrega em Outubro/2014



Res. Soberano
•Ref. 5313 - Vila Nova
•Suíte + 01 dormitório
•Área privativa: 96,50m²
•A partir R\$ 285.000,00
•Pronto para morar



Res. Catena
•Ref. 5328 - São Luís
•Suíte + 01 dormitório
•Área privativa: 77,68m²
•A partir R\$ 170.000,00
•Entrega em fevereiro/2014



Res. Belize
•Ref. 5406 - Amizade
•Suíte + 01 dormitório
•Área privativa: 80,00m²
•A partir R\$ 185.000,00
•Entrega em setembro/2014



Res. Triuggio
•Ref. 5413 - Amizade
•02 dormitórios
•Área privativa: 54,72m²
•A partir R\$ 150.000,00
•Pronto para morar



Res. Fontainebleau
•Ref. 4940 - Amizade
•Suíte + 02 demi suítes
•Área privativa: 119,70m²
•A partir R\$ 445.199,30
•Entrega em maio/2014

* Valores de todos os imóveis sujeitos a alteração



Creci 1749 J

itaiwan
IMOBILIÁRIA

ATENDIMENTOS
Segunda a Sexta
8h às 12h e 13h30 às
18h15
Aos Sábados
Plantões

**PLANTÕES
VENDAS
LOCAÇÃO**

Prontos
9210-0808
Lançamentos
8822-9850
Locação
9945-8037

**COMPRA
VENDE
ALUGA
ADMINISTRA**

www.ITAIVAN.com.br (47) 3055 3412

Rua: Presidente Epitácio Pessoa, nº 1048 - Centro - Jaraguá do Sul - SC



ITAIVAN imobiliária

**DESTAQUE
DA
SEMANA**



Edifício Quatro Ilhas

- * Ref: 5519
- * Cidade - Jaraguá do Sul
- * Bairro - Czerniewicz
- * Suíte + 02 dormitórios
- * Sacada com churrasqueira
- * Área privativa - 99,85m²

VALOR
R\$ 290.000,00

VENDAS - Prontos



- Res. Belo Arvoredo
- Ref. 5083 - Amizade
 - 02 dormitórios
 - Área privativa: 63,93m²
 - R\$ 149.000,00



- Edifício Isabella
- Ref. 5116 - Centro
 - Suíte + 02 dormitórios
 - Área privativa: 82,92m²
 - R\$ 220.000,00



- Res. Bruna Mariana
- Ref. 5224 - Rau
 - 02 dormitórios
 - Área privativa: 56,05m²
 - R\$ 148.000,00



- Edifício Ilha Bela
- Ref. 5227 - Centenário
 - 02 dormitórios
 - Área privativa: 61,23m²
 - R\$ 165.000,00



- Res. Atlanta
- Ref. 5231- Centro
 - 02 dormitórios
 - Área privativa: 93,22m²
 - R\$ 219.000,00



- Res. Gomes
- Ref. 5431 - Vila Lenzi
 - Suíte + 02 dormitórios
 - Área privativa: 81,00m²
 - R\$ 210.000,00



- Res. Munique
- Ref. 5240 - Centro
 - Suíte + 01 dormitório
 - Área privativa: 81,50m²
 - R\$ 240.000,00



- Res. Dubai
- Ref. 5287 - Centro
 - Suíte + 02 dormitórios
 - Área privativa: 126,14m²
 - R\$ 560.000,00



- Edifício Porto Belo
- Ref. 5298 - Vila Nova
 - 02 dormitórios
 - Área privativa: 86,98m²
 - R\$ 180.000,00



- Res. Amsterdam
- Ref. 5342 - Amizade
 - 02 dormitórios
 - Área privativa: 79,40m²
 - R\$ 189.000,00



- Res. Dolce Vitta
- Ref. 5054 - Amizade
 - Suíte + 02 dormitórios
 - Área privativa: 112,00m²
 - R\$ 350.000,00



- Res. Amizade
- Ref. 5369 - Amizade
 - 02 dormitórios
 - Área privativa: 58,35m²
 - R\$ 140.000,00



- Res. Gomes
- Ref. 5363 - Centro
 - Suíte + 02 dormitórios
 - Área privativa: 82,40m²
 - R\$ 252.000,00



- Res. Ilha da Galé
- Ref. 5355 - Czerniewicz
 - Suíte + 02 dormitórios
 - Área privativa: 112,13m²
 - R\$ 367.000,00



- Edifício Royal Barg
- Ref. 5346 - Centro
 - Suíte máster + 02 dormitórios
 - Área privativa: 139,02m²
 - R\$ 650.000,00

* Valores de todos os imóveis sujeitos a alteração!



Creci 1749 J

itaivan
IMOBILIÁRIA

ATENDIMENTOS
Segunda a Sexta
8h às 12h e 13h30 às 18h15
Aos Sábados
Plantões

PLANTÕES
VENDAS
LOCAÇÃO

Prontos
9210-0808
Lançamentos
8822-9850
Locação
9945-8037

COMPRA
VENDE
ALUGA
ADMINISTRA

www.ITAIVAN.com.br (47) 3055 3412

Rua: Presidente Epitácio Pessoa, nº 1048 - Centro - Jaraguá do Sul - SC



ITAIVAN imobiliária

VENDA - PERMUTAS



•Ref. 7588 - Água Verde
•Suíte master + 02 dormitórios
•Área privativa: 271,75m²
•R\$ 395.000,00



•Ref. 2703 - Centenário
•Terreno comercial
•Área do imóvel: 100,00m²
•R\$ 229.000,00



•Ref. 2606 - João Pessoa
•Terreno com casa de madeira
•Área do terreno: 796,25m²
•R\$ 205.000,00



•Ref. 2647 - Schroeder
•Terreno
•Área do terreno: 498,22m²
•R\$ 75.000,00



•Ref. 7628 - Rau
•Suíte + 02 dormitórios
•Área privativa: 160,00m²
•R\$ 420.000,00



•Ref. 7666 - Ilha da Figueira
•Suíte + 02 dormitórios
•Área privativa: 149,00m²
•R\$ 390.000,00

DESTAQUE DA SEMANA

TERRENO IDEAL PARA PRÉDIOS

•Ref. 6680 - Vila Lenzi
•Lote - 20 x 30
•R\$ 1.500.000,00
Área do Terreno - 1.600,00 m²



•Ref. 7609 - Estrada Nova
•03 dormitórios (vale + o terreno)
•Área privativa: 150,00m²
•R\$ 115.000,00



•Ref. 7474 - Guaramirim
•Suíte c/ closet + 02 dormitórios
•Área privativa: 342,00m²
•R\$ 500.000,00



•Ref. 7551 - Três Rios do Norte
•03 dormitórios
•Área privativa: 120,00m²
•R\$ 230.000,00



•Ref. 4039 - Riberão Cavallo
•Chácara
•Área do terreno: 180.000,00m²
•R\$ 330.000,00



•Ref. 7599 - Czerniewicz
•Suíte master + suíte + 01 dormitório
•Área privativa: 250,00m²
•R\$ 580.000,00



•Ref. 7635 - Vila Lalau
•Suíte + 02 dormitórios
•Área privativa: 245,00m²
•R\$ 800.000,00



•Ref. 7532 - Três Rios do Norte
•Suíte + 02 dormitórios
•Área privativa: 145,25m²
•R\$ 215.000,00



•Ref. 7645 - Três Rios do Sul
•03 dormitórios
•Área privativa: 120,00m²
•R\$ 234.000,00



•Ref. 5479 - Vila Lenzi
•Suíte + 02 dormitórios
•Área privativa: 90,98m²
•R\$ 260.000,00



•Ref. 2458 - Centro
•Terreno
•Área privativa: 153,00m²
•R\$ 410.000,00

* Valores de todos os imóveis sujeitos a alteração!



Credci 1749 J

itaivan
IMOBILIÁRIA

ATENDIMENTOS
Segunda a Sexta
8h às 12h e 13h30 às 18h15
Aos Sábados
Plantões

**PLANTÕES
VENDAS
LOCAÇÃO**

Prontos
9210-0808
Lançamentos
8822-9850
Locação
9945-8037

**COMPRA
VENDE
ALUGA
ADMINISTRA**

www.ITAIVAN.com.br (47) 3055 3412

Rua: Presidente Epitácio Pessoa, nº 1048 - Centro - Jaraguá do Sul - SC



ITAIVAN imobiliária

VENDA - Prontos



•Ref. 7708 - Chico de Paulo
•01 dormitórios
•Área privativa: 54,00m²
•R\$ 200.000,00



•Ref. 7700 - Amizade
•02 Suite + 02 dormitórios
•Área do imóvel 295,90m²
•R\$ 750.000,00



•Ref. 7709 - Três Rios do Sul
•Suite + 02 dormitórios
•Área privativa: 95,50m²
•R\$ 240.000,00



•Ref. 7640 - Três Rios do Norte
•02 dormitórios
•Área privativa: 52,00m²
•R\$ 165.000,00



•Ref. 7506 - Três Rios do Sul
•Suite + 02 dormitórios
•Área privativa: 140,00m²
•R\$ 275.000,00



•Ref. 7667 - Vila Lenzi
•Suite + 02 dormitórios
•Área privativa: 128,98 + edícula
•R\$ 275.000,00



•Ref. 7697 - Três Rios do Sul
•Suite + 02 dormitórios
•Área privativa: 168,39m²
•R\$ 280.000,00



•Ref. 7585 - Amizade
•Suite + 02 dormitórios
•Área privativa: 117,11m²
•R\$ 318.000,00



•Ref. 7689 - João Pessoa
•Suite c/ hidro + 02 dormitórios
•Área privativa: 136,00m²
•R\$ 320.000,00

**DESTAQUE
DA SEMANA**

**GEMINADO
Três Rios do Sul**

•Ref. 7519
•02 dormitórios
•Área privativa: 73,60m²
•R\$ 150.000,00



•Ref. 7637 - Amizade
•02 suite sendo 01 c/ closet
•Área privativa: 170,60m²
•R\$ 365.000,00



•Ref. 7150 - Barra do Rio Cerro
•Suite + 03 dormitórios
•Área privativa: 170,00m²
•R\$ 400.000,00



•Ref. 7517 - Ilha da Figueira
•Suite + 02 dormitórios
•Área privativa: 300m²
•R\$ 560.000,00



•Ref. 7543 - Barra do Rio Cerro
•Suite + 02 dormitórios
•Área privativa: 203,37m²
•R\$ 470.000,00



•Ref. 7601 - Jaraguá Esquerdo
•Suite c/ closet + 02 dormitórios
•Área privativa: 197,50m²
•R\$ 480.000,00



•Ref. 7691 - Jaraguá Esquerdo
•Suite + 01 dormitório
•Área privativa: 113,85m²
•R\$ 450.000,00



•Ref. 7684 - Amizade
•Suite c/ closet + 02 dormitórios
•Área privativa: 189,00m²
•R\$ 405.000,00

* Valores de todos os imóveis sujeitos a alteração!



Creci 1749 J

itaiwan

IMOBILIÁRIA

VENDAS - prontos

ATENDIMENTOS
Segunda a Sexta
8h às 12h e 13h30 às
18h15
Aos Sábados
Plantões

**PLANTÕES
VENDAS
LOCAÇÃO**

Prontos
9210-0808
Lançamentos
8822-9850
Locação
9945-8037

**COMPRA
VENDE
ALUGA
ADMINISTRA**

www.ITAIVAN.com.br (47) 3055 3412

Rua: Presidente Epitácio Pessoa, nº 1048 - Centro - Jaraguá do Sul - SC



•Ref. 7703 - Centenário
•03 dormitórios
•Área privativa: 167,00m²
•R\$ 377.000,00



•Ref. 7588 - Água Verde
•Suíte c/ closet + 02 dormitórios
•Área privativa: 271,75m²
•R\$ 395.000,00



•Ref. 7695 - Jaraguá Esquerdo
•Loteamento Pradi
•Suíte + 01 dormitórios
•R\$ 450.000,00



•Ref. 7683 - Três Rios do Sul
•Suítes c/ closet e sacada + 02 dorm.
•Área privativa: 190,00m²
•R\$ 595.000,00



•Ref. 7665 - Amizade
•Loteamento Itacolomi
•01 suítes c/ closet + 02 dormitórios
•R\$ 600.000,00



•Ref. 7683 - Três Rios do Sul
•Suíte c/ closet + 02 dormitórios
•Área privativa: 190,00m²
•R\$ 595.000,00



•Ref. 7375 - Amizade
•Suíte c/ hidro + 02 suítes
•Área privativa: 242,00m²
•R\$ 675.000,00



•Ref. 7673 - Ilha da Figueira
•Suíte c/ closet + 02 dormitórios
•Área privativa: 279,99m²
•R\$ 750.000,00



•Ref. 7333 - Nova Brasília
•03 suítes
•Área privativa: 284,00m²
•R\$ 780.000,00



•Ref. 7664 - Amizade
•Suítes c/ sacada e closet+ 02 dorm.
•Área privativa: 219,00m²
•R\$ 470.000,00



•Ref. 7437 - Amizade
•Suíte c/ closet + 02 dormitórios
•Área privativa: 194,17m²
•R\$ 610.000,00



•Ref. 7603 - Jaraguá Esquerdo
•2 suítes + 01 dormitório
•Área privativa: 260,00m²
•R\$ 1.050.000,00



•Ref. 7686 - Jaraguá Esquerdo
•02 suítes + 02 dormitórios
•Área privativa: 327,26m²
•R\$ 960.000,00



•Ref. 7248 - Vila Lenzi
•Suíte máster + 02 suítes
•Área privativa: 333,00m²
•R\$ 870.000,00



•Ref. 7680 - Chico de Paulo
•Suíte c/ closet + 02 dormitórios
•Área privativa: 240,00m²
•R\$ 790.000,00



•Ref. 7674 - Amizade
•Suíte máster + 02 dormitórios
•Área privativa: 185,00m²
•R\$ 430.000,00



•Ref. 7446 - Centro
•03 dormitórios
•Área privativa: 290,00m²
•R\$ 990.000,00



•Ref. 7615 - Amizade
•01 suíte c/ closet + 02 suítes
•Área privativa: 313,00m²
•R\$ 1.295.000,00



•Ref. 7695 - Jaraguá Esquerdo
•Suíte máster + 02 dormitórios
•Área privativa: 279,81m²
•R\$ 1.550.000,00



•Ref. 7682 - Centro
•Suíte + 04 dormitórios
•Área privativa: 188,00m²
•R\$ 730.000,00

Condomínio Fechado

* Valores de todos os imóveis sujeitos a alteração!



Cred. 1749 J

itaiwan
IMOBILIÁRIA

ATENDIMENTOS
Segunda a Sexta
8h às 12h e 13h30 às
18h15
Aos Sábados
Plantões

PLANTÕES
VENDAS
LOCAÇÃO

Prontos
9210-0808
Lançamentos
8822-9850
Locação
9945-8037

COMPRA
VENDE
ALUGA
ADMINISTRA

www.ITAIVAN.com.br (47) 3055 3412

Rua: Presidente Epitácio Pessoa, nº 1048 - Centro - Jaraguá do Sul - SC



ITAIVAN imobiliária



Imóvel Comercial LOCAÇÃO

VALOR
R\$ 3.900,00

- * Área total - 100,00 m²
- * Salas - 04
- * Banheiros - 02
- * Recepção
- * Cozinha
- * Rampa de Acesso
- * Saída para Split em todas as salas

- Ideal para:
- * Consultórios
 - * Escritórios
 - * Clínicas
 - * Empresas

Localização - Av. Getúlio Vargas



Creci 1749 J

itaiivan

IMOBILIÁRIA

ATENDIMENTOS
Segunda a Sexta
8h às 12h e 13h30 às 18h15
Aos Sábados
Plantões

**PLANTÕES
VENDAS
LOCAÇÃO**

Prontos
9210-0808
Lançamentos
8822-9850
Locação
9945-8037

**COMPRA
VENDE
ALUGA
ADMINISTRA**

www.ITAIVAN.com.br (47) 3055 3412

Rua: Presidente Epitácio Pessoa, nº 1048 - Centro - Jaraguá do Sul - SC



ITAIVAN imobiliária

**DESTAQUE
DA
SEMANA**

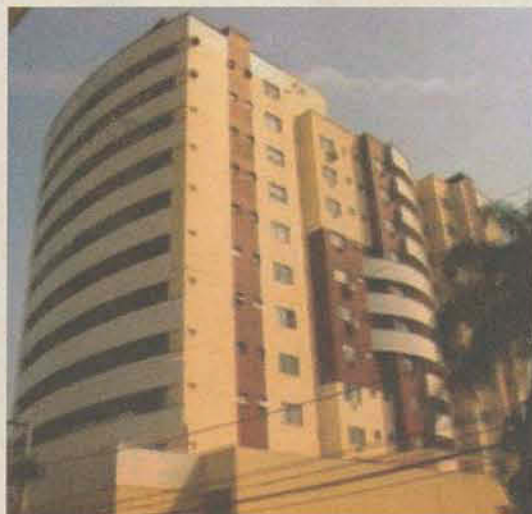

RESIDENCIAL MUNIQUE

- *Ref: A- 952
- *Bairro - Centro
- *Suíte + 01 dormitórios
- *Salão de festa com piscina

**VALOR
R\$ 900,00**

Rua - Domingos Rodrigues da Nova

LOCAÇÃO



- Ref. B-818
- Bairro: Amizade
- 03 dormitórios
- R\$ 1.150,00 + cond.

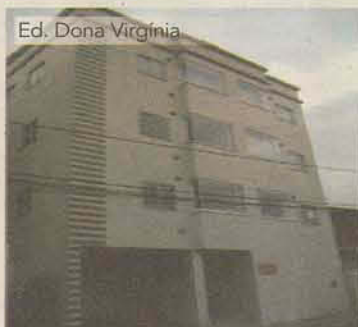

- Ref. A- 1036
- Bairro: Centro
- Suíte + 02 dormitórios
- R\$ 1.300,00 + cond.



- Ref. A- 1058
- Bairro: Amizade
- Suíte + 02 dormitórios
- R\$ 1.000,00 + cond.



- Ref. B-861
- Bairro: Centro
- 02 suítes master + 01 suíte
- R\$ 9.000,00

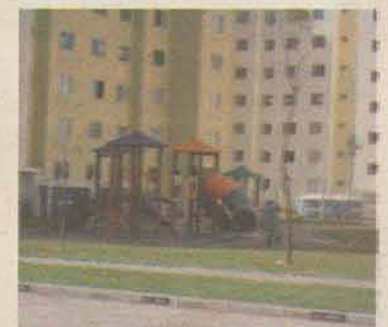

- Ref. A- 1030
- Bairro: João Pessoa
- 02 dormitórios
- R\$ 600,00 + cond.

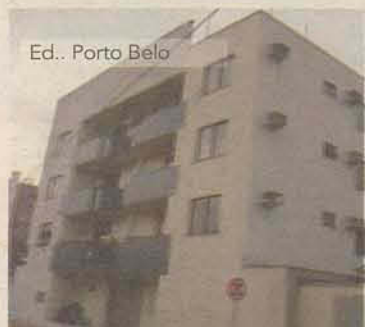

- Ref. A- 1035
- Bairro: Vila Nova
- 02 dormitórios
- R\$ 700,00 + cond.



- Ref. B-885
- Bairro: Centro
- Suíte c/ mobília + 02 dormitórios
- R\$ 1.350,00



- Ref. B-892
- Bairro: Czerniewicz
- 03 dormitórios
- R\$ 650,00

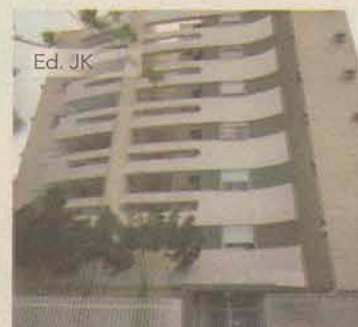

- Ref. A- 1062
- Bairro: Centro
- Suíte + 02 dormitórios
- R\$ 1.250,00



- Ref. B-886
- Bairro: Centro
- 03 dormitórios
- R\$ 4.400,00



- Ref. B-899
- Bairro: Nova Brasília
- 03 dormitórios
- R\$ 1.050,00



- Ref. B-903
- Bairro: Amizade
- 03 dormitórios
- R\$ 1.180,00



- Ref. A- 988
- Bairro: Czerniewicz
- Suíte c/ ar condicionado + 02 dorm.
- R\$ 840,00

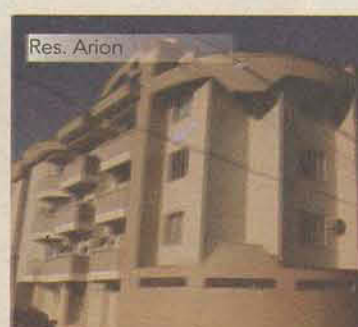

- Ref. A- 957
- Bairro: Centro
- Suíte c/ sacada e banheira+02 dorm.
- R\$ 850,00



- Ref. B-907
- Bairro: Centro
- suíte máster + 01 suíte
- R\$ Consultar

* Valores de todos os imóveis sujeitos a alteração!



(47) 3275-0100

**PLANTÃO (47) 9176-0064
DOMINGOS E FERIADOS**

Rua Barão do Rio Branco,
557 Jaraguá do Sul - SC
www.imoveisplaneta.com.br
imoveis@imoveisplaneta.com.br

CHEGOU A HORA DE VOCÊ TER SEU APARTAMENTO!

| | | | |
|-----------|---|---|--|
| 1 Quarto | Res. San Sebastian Ed. Náatalia Schiochet Res. Ilha Bela Res. Barra II | Czerniewicz Centro Centenário Barra (R. José Papp, 57) | R\$ 88.000,00 R\$ 95.000,00 R\$ 128.000,00 R\$ 570,00 (Locação) |
| 2 Quartos | Res. Ávila Res. Três Rios II Res. Spazio Bella Vista Res. Jardim Europa Res. Jardim America Res. Montreal Res. Tubss Res. Floratta Residence Res. Santo Pio Res. Triuggio Res. São Luiz Res. Ilha Bela Res. Belo Arvoredo Ed. Mathedi II Res. Villar Res. Santo Pio (suíte) Res. Floratta Residence Ed. Jade (suíte) Res. São Luiz Ed. San Rafael Ed. San Miguel Res. Verginia | Jaguá 99 Três Rios do Norte Vila Lenzi Baependi Ilha da Figueira Vila Lalau Amizade Nereu Ramos Rau Czerniewicz São Luiz Centenário Amizade Nova Brasília Jaguá Esq. Rau Nereu Ramos Centro São Luiz Centro Nova Brasília Centro | R\$ 109.900,00 R\$ 120.000,00 R\$ 123.500,00 R\$ 129.000,00 R\$ 130.000,00 R\$ 135.000,00 R\$ 140.000,00 R\$ 140.000,00 R\$ 150.000,00 R\$ 150.000,00 R\$ 154.000,00 R\$ 154.000,00 R\$ 155.000,00 R\$ 159.000,00 R\$ 159.336,52 R\$ 160.000,00 R\$ 160.000,00 R\$ 1.400,00 (Locação) R\$ 560,00 (Locação) R\$ 660,00 (Locação) R\$ 680,00 (Locação) R\$ 950,00 (Locação) |
| 3 Quartos | Res. Moradas da Villa Ed. Christiane Munique Res. Suelen Res. Paloma | Vila Lenzi Centro Amizade Centro | R\$ 168.000,00 R\$ 255.000,00 R\$ 700,00 (Locação) R\$ 980,00 (Locação) |



**IVANA
IMÓVEIS**

www.ivanaimoveis.com.br

3370-1122

Eliane 9121-9933
Rafael 9656-6462
Ivana 9117-1122

RUA BARÃO DO RIO BRANCO, 588 - CENTRO - JARAGUÁ DO SUL-SC

Ofertas válidas até: 2 de novembro de 2013



Ref. 2257 - Baependi - RES.REINOLDO BARTEL
Apto com 91,06m² priv. sendo 01 suíte, 02 dormit., sala em dois ambientes, cozinha, lavanderia, bwc social, 01 vaga, móveis nos bwc's. Aceita financiamento bancário. Matrícula 53.898. Preço: R\$ 170.000,00



ABU DHABI

Ref. 2243 LANÇAMENTO - RESIDENCIAL ABU DHABI
Centro
Apartamentos com suíte mais 02 dormitórios, lavabo, cozinha, lavanderia, bwc social, sacada com churrasqueira integrada a sala com fechamento estilo Reiki, sala em dois ambientes, 01 ou 02 vagas de garagem. Acabamento com gesso rebaxado, porcelanato, laminado em madeira nos quartos, tubulação de split e de água quente.
Entrega - Julho 2016. R.1 73.591. Apto a partir de R\$ 375.000,00



Ref. 2110 - centro - Res. Itália - Apartamentos com 121,00m² privativos, 01 suíte, 02 demi suítes, lavabo, demais depen., 02 vagas. ÚLTIMAS UNIDADES. Entrega para dezembro de 2013. R.1 26.047. A partir de R\$ 415.000,00



Ref. 2195 - Centro - RESIDENCIAL DONA VERGINIA
Apto 01 Suíte, 02 Dormitórios, BWC social, sala estar, sacada com churrasqueira, cozinha, lavanderia, 1 Vaga de garagem. Área privativa 88,31m². Matrícula 69.194
Preço: R\$ 210.000,00

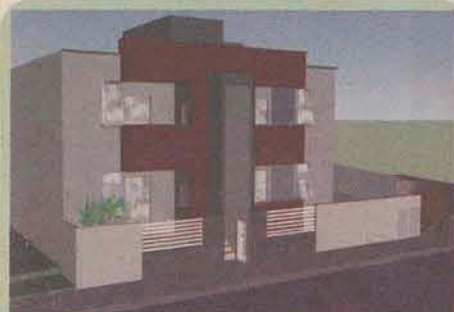

Ref. 2255 - Nereu Ramos - APARTAMENTO RES. BERNARDINA
Apartamentos com 67,40m² privativos sendo 01 suíte, 01 dormitório, sala em dois ambientes, sacada com churrasqueira, cozinha, lavanderia, bwc social e 01 vaga. R.1 65.004
Preço: R\$ 145.000,00



Ref. 2142 - Barra do Rio Cerro - RESIDENCIAL MARGARIDA SCHERER -
Apartamentos tipo 01, 02 e 04 contendo 02 dormitórios. Apartamentos tipo 03 contendo 01 suíte + 02 dormitórios. Apartamentos tipo 05 contendo 01 suíte + 01 dormitório e demais dependências. Área privativa de 66,00m² a 83,50m². Prédio com elevador. Incorporação sob matrícula n.º 68.753. Valores a partir de R\$ 159.000,00.



Ref. 3063 - Vila Lalau - TERRENO
TERRENO COM ÁREA TOTAL DE 782,47M² 20,00M DE FRENTE POR 25,20M FUNDOS ÓTIMO PARA CONSTRUÇÃO DE PRÉDIOS.
CONSTA UMA CASA DE ALVENARIA E UMA CASA DE MADEIRA.
MATRÍCULA 17.218. Preço: R\$ 900.000,00



Ref. 1195 - Estrada Nova - CASA ALVENARIA - Casa com 02 dormitórios, bwc social, sala estar, cozinha, lavanderia. Área aprox. da casa: 54,00m². Área terreno: 156,90m². Condomínio fechado Ml 58.078. Valor R\$ 150.000,00 aceita financiamento bancário.



COMPRA - VENDE - ADMINISTRA
Fone: 47 3276-1003

Plantão **47 9685 2442**
47 9608 0943



Rua Angelo Rubini, 1046 | Jaraguá do Sul | SC www.entrelar.com.br

Jaraguá Esquerdo

E 236



Residência

PODE SER FINANCIADO



Com 70m² - Suíte + 2
 Dormitórios, Banheiro, Sala de
 Estar / Jantar, Cozinha, Área de
 Serviço e 1 Vaga de Garagem.

DE R\$ 250.000,00
POR R\$ 235.000,00

Jaraguá 99

E 257

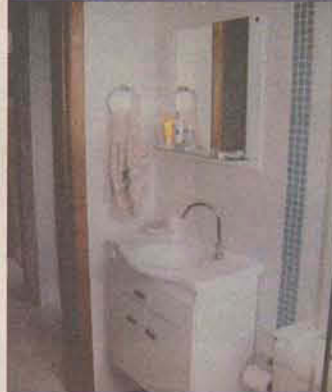

Res. SAN MATEO



SEMI MOBILIADO

Apartamento

Com 58,93m² - 2 Dormitórios, Banheiro
 Mobiliado, Sala de Estar / Jantar, Cozinha
 Mobiliada, Área de Serviço, Sacada com
 Churrasqueira, 2 Vagas de Garagem.

R\$ 145.000,00

Vila Lalau

E 265



Res. MELIÁH

Apartamento

Com 51m² - 2 Dormitórios, Banheiro, Cozinha,
 Sala de Estar / Jantar, Área de Serviço, 1 Vaga
 de Garagem.

R\$ 150.000,00

Chico de Paula

E 237

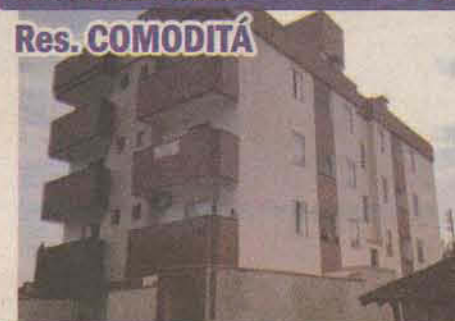

Res. COMODITÁ

Apartamento

Com 66,75m² - Suíte + 1 Dormitório, Banheiro,
 Cozinha, Sala de Estar / Jantar, Lavanderia, Sacada
 com Churrasqueira, 2 Vagas de Garagem.

R\$ 180.000,00

Jaraguá Esquerdo

E 229



Res. SAN MARTIN

Apartamento

Com 76,26m² - Suíte + 1 Dormitório, Sala de
 Estar/Jantar, Cozinha, Área de Serviço, Banheiro,
 Sacada com Churrasqueira e 2 Vagas de Garagem

A PARTIR DE R\$ 152.000,00

Jaraguá Esquerdo

E 260

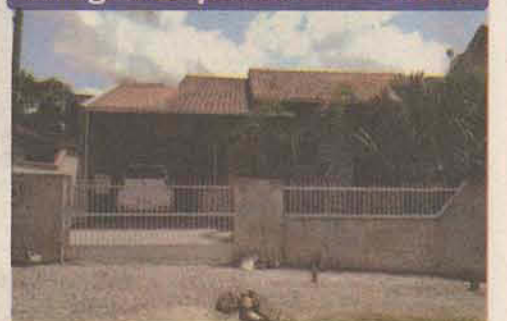

Residência

Com 124,00m² - Suíte + 2 Dormitórios, Sala de
 Estar, Sala de Jantar, Banheiro, Cozinha Mobiliada,
 Lavanderia, Área de Festas, 1 Vaga de Garagem.

R\$ 420.000,00

Rau

E 232



PODE SER FINANCIADA

Residência

Com 45m² - 1 Dormitório, Banheiro, Cozinha, Sala
 de Estar / Jantar, Área de Serviço 1 Vaga de
 Garagem. Terreno com 300m²

R\$ 150.000,00

Chico de Paulo

E124



PODE SER FINANCIADO

Terreno

RESIDENCIAL VIENA I
 Com 480m²
DE R\$ 145.000,00

Rio da Luz

E173



Terreno

Terreno com 412,30m²
R\$ 95.000,00

Vila Nova

E 207



Terreno

Com 523,66m²
R\$ 370.000,00

Informações e valores sujeitos a alteração sem prévio aviso.

www.entrelar.com.br

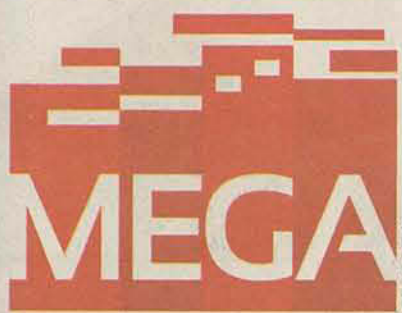

Empreendimentos Imobiliários

Rua Guilherme Dancker, 161 - Sala 3
(Esquina com Rua Marina Frutuoso)
Centro - Jaraguá do Sul - SC

LIGUE: 3372.1616

Plantão: 47 9125-9001

atendimento@megaempreendimentos.com



CASAS

NEREU RAMOS



ACEITA APTO. OU CHÁCARA

CÓD. 741 - Casa c/ 184m², 1 suite, 2 dorm., área festas c/ churrasqueira, 3 vagas garagem.

R\$ 520.000,00

ILHA DA FIGUEIRA



ACEITA CARRO OU APTO

CÓD. 934 - Linda casa c/ 170m² constr., 1 suite + 2 dorm., escritório, área festas c/ bwc, gar. p/ 2 carros.

R\$ 450.000,00

BALNEÁRIO PICARRAS



CÓD. 601 - Casa c/ 3 dorm., 1 bwc, sala, copa, cozinha, lavanderia e garagem p/ 4 carros.

R\$ 280 MIL

DESTAQUE

VILA LENZI



PORCELANATO, LAMINADO E GESSO.

CÓD. 942 - Casa c/ 55m² c/ 1 dorm., bwc social, sala estar/jantar, cozinha, lavanderia, garagem, amplo terreno.

R\$ 185.000,00 FINANCIÁVEL

CZERNIEWICZ



FINANCIÁVEL

CÓD. 936 - Sobrado c/ 1 suite + 2 dorm., amplo terraço, área de festas c/ churrasq., salas comerciais c/bwc.

R\$ 550.000,00

SÃO LUÍS



CÓD. 924 - Casa c/ 330m² construído, 1 suite + 2 dorm., sala estar/jantar, coz., 2 bwc, lav., área de festas, garagem.

R\$ 300 MIL

CENTENÁRIO



ESCRITURADA E AVERBADA

CÓD. 940 - Casa c/ 1 suite, 2 dorm., sala estar/jantar, área festas c/ churrasq., gar. p/ 3 carros.

R\$ 360.000,00 - ACEITA APTO.

VILA NOVA (ALTO PADRÃO)



CASA TODA MOBILADA

CÓD. 711 - Lindo sobrado c/ 1 suite master c/hidro, sacada, 2 dorm, sala íntima c/ sacada, gar. p/ 2 carros.

R\$ 900.000,00

VIEIRAS



PRÓX. AO DG WEG

CÓD. 927 - Casa com 140m², c/ 1 suite, 1 dorm., sala c/lareira, cozinha, área de festas c/bwc, terreno c/ 705m².

R\$ 348 MIL - FINANCIÁVEL

BALNEÁRIO PICARRAS



FÁCIL LOCAÇÃO P/TEMPORADA

CÓD. 600 - Sobrado à 100 metros do mar, c/ 6 dorm., cozinha, bwc social, sala, copa/cozinha, churr. e gar. p/ 4 carros.

R\$ 380 MIL - ACEITA PERMUTA

ILHA DA FIGUEIRA



ACEITA TERRENO

CÓD. 932 - Sobrado c/ 185m² constr., c/ 3 dorm., bwc social, sala estar/tv, cozinha, área de serviço, garagem.

R\$ 340.000,00

JARAGUÁ ESQUERDO



MÓVEIS SOB MEDIDA

CÓD. 504 - Casa c/ 1 suite, 2 dorm., bwc social, sala estar/jantar, amplo terreno, cozinha mobiliada, aquec. solar.

R\$ 425.000,00

SCHROEDER



ACEITA TROCA P/CHÁCARA

CÓD. 925 - Casa c/ amplo terreno. 140m² área constr., 3 dorm., cozinha c/ fogão lenha, 2 bwc, gar. p/ 2 carros.

R\$ 225.000,00

SANTO ANTÔNIO



CÓD. 931 - Casas geminadas c/ 74m² privativo, c/ 2 dorm., sala, cozinha, Bwc, lavanderia e garagem.

R\$ 145 MIL - ENTR. + FINANC.

TERRENOS / IMÓVEIS COMERCIAIS

SCHROEDER



IDEAL P/ GALPÃO, SALAS COMERCIAIS

CÓD. 852 - Terreno de esq. com exc. visão coml, c/ 1.500m² sendo 20 metros frente p/ rua Mal Castelo Branco,

R\$ 350.000,00

ILHA DA FIGUEIRA



ÓTIMA VISIBILIDADE COMERCIAL

CÓD. 938 - Lindo terreno, plano com duas frentes, senda uma c/ 22 metros p/ Rinaldo Bogo, área total c/ 608,13m²

R\$ 640 MIL - FINANCIÁVEL

MASSARANDUBA

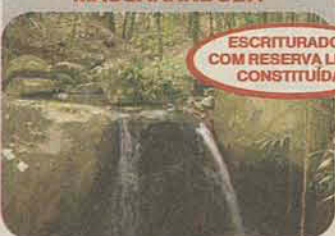

ESCRITURADO E COM RESERVA LEGAL CONSTITUÍDA.

CÓD. 912 - Amplo terreno c/ 219.000m², rio com cachoeira, plantação eucalipto c/ 7.000 pés.

CONSULTE-NOS!

DESTAQUE

ILHA DA FIGUEIRA



CÓD. 845 - Imóvel comercial c/ 600m² construído, térreo sala comercial e piso superior 3 aptos., excelente localização, terreno esquina. CONSULTE-NOS!

BARRA RIO CERRO



OPORTUNIDADE

CÓD. 921 - Imóvel comercial c/ 118m² c/ estac. p/ 5 carros, c/ 2 salas, 2 bwc, 2 escritórios, excelente visibilidade coml.

R\$ 260 MIL - ACEITA CARRO

VILA LALAU



DE R\$ 615.000,00 P/ R\$ 525.000,00

CÓD. 499 - Ótimo terreno c/ 914m² (20,00 x 45,70), plano e murado, ideal p/ prédio.

BR 280 - ESTRADA NOVA



CÓD. 867 - Terreno c/ 7.378m² com 68,80m frente p/ BR + Galpão de 438m², pé direito 7,80m e piso reforçado.

CONSULTE-NOS!

CZERNIEWICZ (COMERCIAL)



ÓTIMA VISIBILIDADE COMERCIAL

CÓD. 668 - Amplo terreno c/ 777m² (21 x 37), plano pronto para construir, próx. à escolas, grandes lojas, supermercado.

R\$ 500.000,00

RAU



CÓD. 896 - Amplo terreno c/ 747m² área útil com 24 metros frente p/rua, fundos do Residencial Atlantis.

R\$ 250.000,00

www.megaempreendimentos.com



PENSE GRANDE PENSE MEGA



PLANTÃO!
ESTAMOS ABERTOS
AOS SÁBADOS
DAS 9H AS 12H.

APARTAMENTOS



BAEPENDI

2 VAGAS GARAGEM

CÓD. 930 - Apto. c/ 104m² priv., 1 suite, 2 dorm., bwc social, sala, cozinha, área serviço, ampla sacada c/churrasqueira

R\$ 240.000,00



BAEPENDI

CÓD. 687 - Resid. Colinas apto. c/ 65m² priv., 2 dorm., cozinha, sala estar/jantar, bwc social, sacada c/ churrasq., 1 vaga.

R\$ 165 MIL - ACEITA TERRENO



CENTRO

CÓD. 718 - Resid. Marquardt, apto. c/ 52m² priv., 1 dorm., bwc, sala estar/jantar e cozinha integrados, excelente localização.

R\$ 130.000,00

DESTAQUE



CENTRO

CÓD. 933 - Resid. Dubai, apto. c/ 126m² privat., 1 suite c/closet, 1 dorm., bwc social, cozinha, sala estar/jantar, sacada c/ churrasqueira e reiki, 2 vagas garagem lado a lado, excelente padrão acabamento.

R\$ 423.000,00



ILHA DA FIGUEIRA

APTO. MOBILIADO

CÓD. 662 - Residencial Di Fiori, apto. c/ 62m² priv., 2 dorm., sala estar/jantar, cozinha integrada, sacada c/churrasq., bwc social, lavand., 1 vaga.

R\$ 190.000,00



ILHA DA FIGUEIRA

APTO. MOBILIADO

CÓD. 929 - Resid. Don Rochell, c/ 73,80m² priv., 1 suite, 1 dormit., sala estar/jantar, sacada c/churrasq., cozinha, bwc social, 1 vaga.

R\$ 215.000,00



VILA NOVA

APTO MOBILIADO

CÓD. 918 - Resid. Mariscal, 7 apto. c/ 79,85m² priv., 2 dorm., sala estar/jantar, excelente acabamento, ótima localização.

R\$ 245.000,00



JARAGUÁ ESQUERDO

CÓD. 922 - Edifício D Espanha, apto. c/ 71,68m², c/1 suite, 1 dorm., bwc social, Sala conjugada, sac. c/churrasqueira e 1 vaga.

R\$ 190.000,00



BAEPENDI

APTO TODO MOBILIADO

CÓD. 849 - Res. Reinoldo Bartel, apto. c/ 90m² privat., 1 suite + 2 dorm., sala estar/jantar, bwc social, coz., lavanderia, 1 vaga.

R\$ 159.000,00



BARRA RIO CERRO

ENTRADA + FINANC.

CÓD. 943 - Resid. Barra, aptos c/ 65m², 2 dorm., 2 bwc, coz. integrada, sacada c/ churr., lav. e 1 vaga.

A PARTIR DE R\$ 151.500,00



VILA LALAU

ESCRITURADO

CÓD. 941 - Resid. Meliáh, apto. c/ 64m² priv., 1 suite, 1 dorm., sala estar/jantar, sac. c/churrasq., 1 vaga.

R\$ 170.000,00



CENTRO

CÓD. 933 - Resid. Belle Vie, com 122m² privativo, 1 suite master sacada c reiki, 2 demi-suites, ampla sacada c/churrasqueira, lavanderia e 2 vagas. Excelente padrão.

R\$ 430.000,00



BARRA RIO MOLHA

ACEITA CARRO COMO ENTRADA

CÓD. 860 - Res. Vasel, aptos. c/ 74,90m² priv., 1 suite + 1 dorm., sacada c/ churrasq., área serviço, 1 vaga. Prédio oferece 2 elevadores, playground e área festas.

A PARTIR DE R\$ 215.000,00



SÃO LUÍS

AQUECIMENTO SOLAR NOS CHUVEIROS.

CÓD. 617 - RESIDENCIAL VILLANDRY - Apto. c/ 98,70m² priv., 2 suites + 1 dorm., sacada c/churrasq. e reiki, 2 vagas, porcelanato, gesso, excelente acabamento.

R\$ 265.000,00

LANÇAMENTOS



DRIESSEN RESIDENZ - CENTRO

Excelente localização no centro da cidade. O empreendimento oferece salão de festas e hall decorado, fitness, brinquedoteca, 2 elevadores, 12 pavimentos. Apartamentos com 7 tipos de plantas diferentes, área priv. A partir de 76,62m², com 1, 2, ou 3 dorm (com suite), sala estar/jantar, cozinha, lavanderia, bwc social, sacada c/churrasq., 1 ou 2 vagas de garagem, ótimo acabamento com padrão PROMA.

CONSULTE-NOS!



HORIZON RES. - JGUÁ ESQUERDO

Situado no início do bairro Jguá Esquerdo, possui elevador, linda vista da cidade e excelente acabamento. Aptos com 1 suite + 1 ou 2 dorm., sacada c/ churrasqueira, ambientes integrados e 2 vagas de garagem. Entregue com espaço gourmet e hall de entrada decorados e mobiliados.

A PARTIR DE R\$ 285.500,00

A partir de R\$ 375 mil
(Entrada + Parcelamento direto com a Construtora)



ED. RAZIEL RESIDENCE

Área Privativa 131,72m²

ENTREGA: Março/2015

Rua Augusto Mleike • Baependi (Próximo ao Clube Baependi)

APARTAMENTO:

- 3 suites - sendo 1 Master
- Lavabo • Cozinha integrada
- Ampla sacada com churrasqueira
- Sala de estar / jantar
- Área de serviço • 2 vagas de gar.



ENTREGA: AGOSTO/2014

DELL EMÍLIA - JGUÁ ESQUERDO

CÓD. 861 - Tipo 01 - Apto com 67,53m² privativo com 1 suite, 1 dormitório, sala estar/jantar integradas, sacada com churrasqueira, cozinha, área serviço, banheiro social, 1 vaga. Prédio oferece: 4 pavimentos, 16 apartamentos, sacada revestidas com pastilha, hidrômetro, energia e gás individual.

A PARTIR DE R\$ 159.000,00



VITALE RESIDENCE - VILA RAU

CÓD. 906 - Aptos. c/ 1 suite, 2 dormitórios, sala estar / jantar, cozinha c/ churrasqueira, bwc social, área de serviço, 2 vagas de garagem. Prédio oferece: 18 unidades, portaria com porteiro eletrônico, portões automatizados, elevador, salão de festas decorado, fitness montada, playground, piscina, paisagismo.

Entrega: Maio 2015



MILANO RESIDENCIALE - NOVA BRÁSILIA

CÓD. 102 - Aptos c/ 1 suite master, 2 suites, lavabo, área de serviço, 3 vagas de garagem, depósito individual, sala de estar e home theater, sala de jantar, ampla varanda c/ churrasq., cozinha (opção integração com jantar), home office (opcional). Prédio Oferece: 2 elevadores, hall social, salão de festas, espaço gourmet, sala de jogos, brinquedoteca, fitness, piscina, gazebo, vestiários, recepção, guarita. Área Privativa: 156m². Obs.: Preparação completa para climatização.

CONSULTE-NOS!

www.megaempreendimentos.com

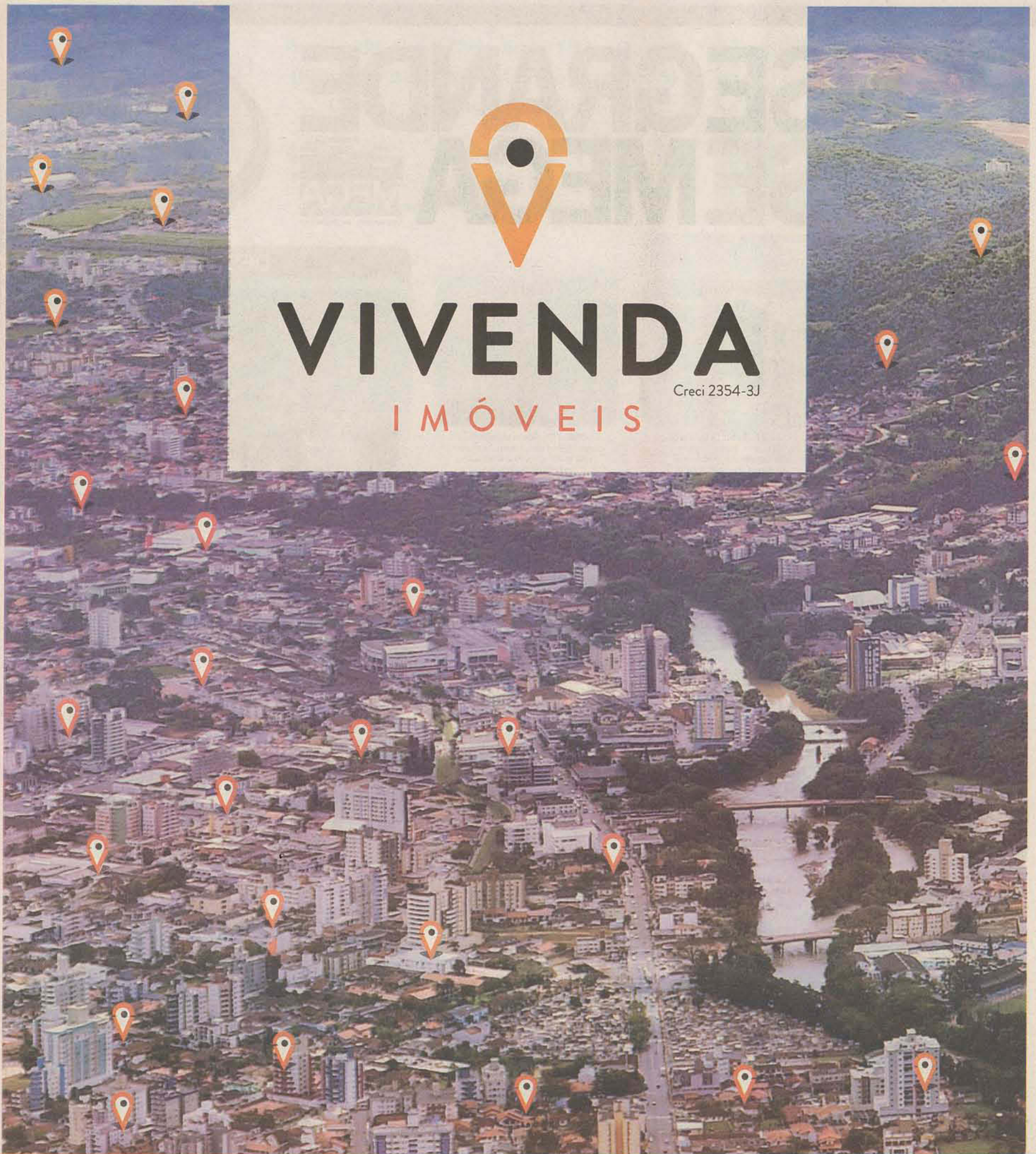

Hoje em dia é mais comum nos localizarmos com o pontinho no mapa de um site ou do GPS do que através de uma bússola ou um mapa físico. Se nossa própria comunicação evolui, imagina a de uma marca. A Vivenda Imóveis, ao completar 10 anos, lança seu novo logotipo inspirado nos atuais símbolos de localizadores, ilustrando que **temos o lugar certo pra você.**

vivendaimoveis.com | 3372 1122



VIVENDA
IMÓVEIS



TEMOS O LUGAR CERTO PRA VOCÊ

3372 1122

COMPRA, VENDE,
ALUGA, ADMINISTRA

PLANTÃO DE VENDAS:

Osmari 9981 1122 | Drika 9654 6534
Ruda 9927 6069 | Anderson 9185 6002

VILA NOVA



REF. 5155 - Casa 230m², 03 suites, área de festas, 02 vagas de garagem. Terreno 507,42m². R\$ 795.000,00

CZERNIEWICZ



REF. 2363 - Casa 300m², 03 suites, área de festas, 03 vagas de garagem. Terreno 580m². R\$ 690.000,00

TRÊS RIOS DO SUL



REF. 5201 - Casa 200m², 1 suite c/ closet, 2 dorm, 2 vagas de garagem. Terreno 376m². - R\$ 595.000,00

VILA LALAU



REF. 5184 - Sobrado 211,82m² - 01 suite com closet, 03 dorm, área de festas e duas vagas de garagem. Terreno 525m². R\$ 520.000,00

JARAGUÁ ESQUERDO



REF. 5162 - Casa 01 suite com closet, 02 dorm, área de festas. Fica mobiliada sob medida. Terreno 371m². R\$ 480.000,00

CENTENÁRIO



REF. 5202 - Casa 150m², terreno 360m² 03 dorm, área de festas e garagem. R\$ 375.000,00

SÃO LUIS



REF. 5182 - Casa 128m², 01 suite, 02 dorm, 02 vagas de garagem. Terreno: 442m². R\$ 330.000,00

JOÃO PESSOA



REF. 5200 - Casa 115m², 1 suite, 2 dorm, cozinha (mobiliada), 2 vagas de garagem. Terreno 323m². - R\$ 330.000,00

ILHA DA FIGUEIRA



REF. 5145 - Casa 120m², 1 Suite + 2 Dorm. Cozinha e Banheiro Mobiliados. Terreno 375m². Valor R\$ 286.000,00.

BARRA



REF. 5161 - Casa 140m², 03 dorm, duas vagas de garagem. Terreno 450m². R\$ 280.000,00

JARAGUÁ ESQUERDO



REF. 2926 - Casa 140m², 03 dorm, garagem. Terreno 400m². R\$ 250.000,00.

VILA LENZI



REF. 5176 - Casa 280m² - 02 suites com closet, 02 dorm, área de festas, 02 vagas de garagem. Terreno 575m². R\$ 800.000,00

AMIZADE



REF. 5215 - Geminado 150m² - 01 suite, 02 dorm, área de festas e garagem. R\$ 320.000,00

ÁGUA VERDE



REF. 5218 - Casa 160m² - 01 suite, 02 dorm, 02 vagas de garagem. Terreno: 450m². R\$ 490.000,00

JARAGUÁ ESQUERDO



REF. 5207 - Casa 150m² - 01 suite, 02 dorm e garagem. Terreno 375m². R\$ 320.000,00

RAU



REF. 5209 - Casa 160m² - 01 suite, 02 dorm, duas vagas de garagem. Terreno 326m². R\$ 430.000,00

CENTRO



REF. 1632 - Apto NOVO 72,10m² - 2 dorm, sacada com churrasq e garagem. Prédio com elevador. R\$ 215.000,00

ILHA DA FIGUEIRA



OPORTUNIDADE

REF. 1644 - Apto 90m² - 01 suite, 02 dorm, sacada c/ churrasq e garagem. R\$ 190.000,00

ÁGUA VERDE



REF. 3460 - Terreno com 1.063m² de área total e 650,00m² de área útil. R\$ 215.000,00

JARAGUÁ ESQUERDO



REF. 3480 - Terreno com 378m². R\$ 149.000,00

TERRENOS

ALUGUEL

Casa:
Ref. 393 - 01 dorm., sala, cozinha, lavanderia, garagem. Chico de Paulo - R\$ 430,00
Ref. 600 - 02 dorm., sala, cozinha, lavanderia, varanda, garagem. Czerniewicz - R\$ 600,00
Ref. 8002 - 03 dorm., sala, cozinha, lavanderia, garagem. Nova Brasília - R\$ 880,00
Ref. 8012 - 01 suite + 02 dorm., cozinha, área de festa, 3 vagas de garagem. Estrada Nova - R\$ 970,00
Ref. 813 - 01 suite + 02 dorm., cozinha, área de festa, garagem. Chico de Paula - R\$ 1.100,00
Ref. 822 - 03 dorm., cozinha semi-mobiliada, garagem - Nova Brasília - R\$ 1.400,00
Ref. 915 - 01 suite, 02 dorm., área de festa c/ piscina, 02 vagas garagem. Vila Nova - R\$ 3.000,00

Apartamentos:
Ref. 542 - 01 dorm., sala e cozinha, bwc. Centro - R\$ 430,00
Ref. 780 - 01 dorm., sala e cozinha, bwc e garagem. Centro - R\$ 450,00
Ref. 955 - 02 dorm., sala, cozinha, área de serviço. João Pessoa - R\$ 450,00
Ref. 997 - 02 dorm., sala, cozinha, lavanderia. Água Verde - R\$ 470,00
Ref. 8010 - 02 dorm., sala, cozinha, área de serviço. João Pessoa - R\$ 500,00
Ref. 946 - 02 dorm., cozinha, lavanderia, sala, bwc. Centro - R\$ 500,00
Ref. 924 - 02 dorm., sala, cozinha, lavanderia, garagem. Centro - R\$ 600,00
Ref. 680 - 02 dorm., sala e cozinha, bwc, sacada, garagem. Vila Nova - R\$ 630,00
Ref. 560 - 02 dorm., sala, cozinha, lavanderia e garagem. Centro - R\$ 650,00
Ref. 967 - 02 dorm., sacada c/ churrasqueira, cozinha, lavanderia. SEM CONDOMÍNIO! Amizade - R\$ 650,00
Ref. 984 - 02 dorm., sala e cozinha, sacada c/

churrasqueira. Baependi - R\$ 660,00
Ref. 975 - 02 dorm., lavanderia, cozinha, sala. Centro - R\$ 680,00
Ref. 8003 - 02 dorm., sala e cozinha, sacada c/ churrasqueira. Vila Lalau - R\$ 700,00
Ref. 982 - 02 dorm., sala, cozinha mob, sacada c/ churrasq., bwc, garagem. Baependi - R\$ 780,00
Ref. 819 - 01 suite + 02 dorm., escritório, 02 vagas garagem. Chico de Paulo - R\$ 800,00
Ref. 571 - 03 dorm., lavanderia, cozinha, sala, sacada, garagem. Centro - R\$ 850,00
Ref. 595 - 03 dorm., lavanderia, cozinha, sala, sacada, garagem. Centro - R\$ 950,00
Ref. 969 - 01 suite Master + 02 dorm., cozinha, sala, garagem. Centro - R\$ 1.300,00
Ref. 947 - 03 suites, sala e cozinha, churrasqueira, 02 vagas garagem. Centro - R\$ 2.200,00

Sala Comercial:
Ref. 425 - Sala c/ 40m², bwc e estacionamento. Czerniewicz - R\$ 630,00
Ref. 761 - Sala c/ 32m², sem condomínio, estacionamento rotativo, bwc. Centro - R\$ 600,00
Ref. 629 - Sala c/ 32m², sem condomínio, estacionamento rotativo, bwc. Centro - R\$ 850,00
Ref. 574 - Sala comercial c/ 114m² e 01 bwc. Ilha da Figueira - R\$ 1.000,00
Ref. 978 - Sala comercial c/ 100m², 01 bwc e estacionamento. Jaraguá Esquerdo - R\$ 1.100,00
Ref. 935 - Sala comercial com aprox. 90m² c/ 01 bwc. Centro - R\$ 1.500,00
Ref. 953 - Sala comercial c/ 70m² e 02 bwc. Baependi - R\$ 1.700,00
Ref. 992 - Sala comercial c/ 180m². Vila Nova - R\$ 1.800,00
Ref. 931 - Casa comercial c/ 03 salas, cozinha c/ mobília, sacada. Centro - R\$ 2.500,00
Ref. 937 - Sala comercial c/ 202m² e 02 bwc.

Centro - R\$ 2.700,00
Ref. 980 - Sala comercial c/ 256m², 01 bwc e estacionamento. Jaraguá Esquerdo - R\$ 3.150,00
Ref. 977 - Sala comercial c/ 550m², mezanino c/ escritório, 02 bwc e estacionamento. Jaraguá Esquerdo - R\$ 12.000,00

Galpão:
Ref. 792 - Galpão com 550m² + escritório + 02 bwc. São Luis - R\$ 4.850,00
Ref. 8007 - Galpão com 600m² + 02 bwc e estacionamento - Guaramilim - R\$ 6.000,00
Ref. 988 - Galpão com 1300m² - Cond. Industrial - Rau - R\$ 8.000,00
Ref. 670 - Galpão c/ 1.125m² e 6m de altura. BR 280 - R\$ 11.000,00

Terreno:
Ref. 910 - Terreno de esquina c/ 640m². Amizade - R\$ 650,00

AMIZADE



Ref. 8000 - 01 suite + 02 dorm., sacada c/ churrasq., piscina. R\$ 1.000,00

ILHA DA FIGUEIRA



Ref. 8011 - 1 suite + 2 dorm, área de festa c/ churrasqueira. R\$ 700,00

BAEpendi



Ref. 951 - 2 dorm, sala e cozinha, churrasqueira. R\$ 650,00

AMIZADE



Ref. 8004 - 02 dorm., sala e cozinha, sacada c/ churrasqueira. SEM CONDOMÍNIO! R\$ 650,00

CENTRO



Ref. 1000 - Sala c/ 255m². Ótima localização. R\$ 11.000,00 NEGOCIÁVEL

Yatil Imóveis

CRECI:2528-J

Atendimento 3275-6979
Plantão 9101-8302 / 8872-7777
9121-9430 / 9656-6319

imobiliaria@yatil.com.br
www.yatil.com.br

Rua Eleonora Satler Pradi - 220
Centro - Jaraguá do Sul SC

www.yatil.com.br

www.yatil.com.br

www.yatil.com.br

Combate ao Câncer de Mama

A Yatil Imóveis apoia esta causa

Residencial Pegasus

- * Imóvel em construção com R.I. 72.304
 - * Apto com aspiração central
 - * Elevador, previsão de TV a cabo
 - * Sistema de portão e porteiro eletrônico
 - * Hall de entrada mobiliado e decorado
 - * Espaço gourmet decorado c/ churrasqueira
- 01 suíte + 01 quarto - A.Int.: 71m²
03 suítes - A.Int.: 192m²
Apartamentos a partir de R\$ 230.000,00

Bairro: Vila Nova Jaraguá do Sul



Residencial Monte Olimpo

- * Imóvel pronto com Registro
- * Ótima localização
- * Área de festas mobiliado
- * Hall de entrada mobiliado
- * Acabamentos Yatil Construtora

01 suíte + 01 quarto - A.Int.: 80m²
02 suítes + 01 quarto - A.Int.: 167m²
Apartamentos a partir de R\$ 235.000,00

Cód.: 123003
Área Central Jaraguá do Sul



Residencial Champagnat

- * Imóvel pronto com Registro
- * Localização privilegiada
- * Área social de festas mobiliado
- * Acabamentos Yatil Construtora
- * Hall de entrada mobiliado e decorado

01 suíte + 02 quartos - A.Int.: 121m²
Apartamentos a partir de R\$ 375.000,00

Cód.: 17020
Bairro: Amizade Jaraguá do Sul



Apartamentos a Venda

| | | | | |
|---|--|--|---|--|
| Ref.: 378001 - Bairro: Barra do Rio Cerro Apto com 02 qtos R\$145.000,00 | Ref.: 569001 - Bairro: Vila Lalau 02 quartos R\$145.000,00 | Ref.: 482001 - Bairro: Tifa Martins Apto 02 qtos R\$149.000,00 | Ref.: 424001 - Bairro: Jaraguá Esquerdo Apto com 02 qtos R\$152.000,00 | Ref.: 572001 - Bairro: João Pessoa 02 qtos / R\$160.000,00 |
| Ref.: 564001 - Bairro: Nova Brasília Apto com 02 qtos R\$165.000,00 | Ref.: 560001 - Bairro: Vila Nova Apto com 03 qtos R\$180.000,00 | Ref.: 549001 - Bairro: Vila Lenzi Apto com 01 suíte + 02 qtos R\$195.000,00 | Ref.: 541001 - Bairro: Amizade Apto com 03 qtos / R\$ 200.000,00 | Ref.: 17018 - Bairro: Czerniewicz Cobertura duplex c/ 02 suítes + 01 quarto / R\$495.000,00 |

Casas a Venda

| | | | | |
|---|--|--|---|--|
| Ref.: 463001 - Bairro: Barra do Rio Moíha Casa com 01 suíte + 02 quartos R\$330.000,00 | Ref.: 566001 - Bairro: Centenario Casa com 01 suíte + 02 qtos R\$400.000,00 | Ref.: 512001 - Bairro: Vila Lalau Casa com 01 suíte + 02 qtos / casa semi mobiliada R\$410.000,00 | Ref.: 544001 - Bairro: Amizade Sobrado com 01 suíte + 02 quartos /semi mobiliada R\$600.000,00 | Ref.: 566001 - Bairro: Amizade Casa com 01 suíte + 2 qtos / casa semi mobiliada R\$780.000,00 |
|---|--|--|---|--|

Terrenos a Venda

| | | | |
|--|--|---|--|
| Cód.: 535001 - Bairro: Rio Cerro I Área: 1.400m ² R\$ 130.000,00 | Cód.: 398001 - Bairro: Nova Brasília Área: 450m ² R\$ 190.000,00 | Cód.: 503001 - Bairro: Barra do Rio Cerro Área: 450m ² R\$ 270.000,00 | Cód.: 537001 - Bairro: Jaraguá Esquerdo Condomínio Jardim Cristina / Área: 548m ² R\$ 350.000,00 |
|--|--|---|--|

Lotes a partir de
R\$ 88.000,00!
Venha conferir!

De acordo com o art. 1º do Decreto nº 4661/66, informamos que as informações e ilustrações neste material têm caráter exclusivamente promocional, de acordo com o memorial descritivo. Os imóveis, assim como alguns materiais de acabamento representados nas ilustrações e plantas, não constituem parte integrante do contrato. - Valores sujeitos à alterações sem aviso prévio.

ATLANTA IMÓVEIS - ATLANTA IMÓVEIS - ATLANTA IMÓVEIS - ATLANTA IMÓVEIS - ATLANTA IMÓVEIS - ATLANTA IMÓVEIS - ATLANTA IMÓVEIS

CRECI 2704-J

ATLANTA

Imóveis

Rua Barão do Rio Branco, 373

(47) 3371-5544

PLANTÃO DE VENDAS
(47)8431-1122 - Rejane

VENDAS

Horário de atendimento:
Segunda a Sexta - Das 8h - 12h
e 13:30h - 18:15h
Sábados e feriados plantão.
rejane@atlantaimoveis.com

Raziel Residence

R.I 25.232



Cód. 2474
Aptos c/ 03 suítes, sendo uma delas suíte máster, lavabo, sala de jantar e estar, sacada c/ chur., coz., lavanderia e 02 vagas de garagem. 02 Coberturas
Bairro Baependi
A partir de R\$ 375.000,00

ESTÁGIO DA OBRA



R.I 5.839



Ibiza Residence

Cód. 2416
Aptos c/ 01 suíte c/ closet e sacada, 02 demi-suítes, sala de estar/jantar, coz., sacada c/ chur., lavabo, lavanderia e 02 vagas de garagem. 01 COBERTURA DUPLEX. Apenas 02 aptos por andar, aquecimento de água a gás, ar-split, aproveitamento de água da chuva, medidores individuais de água e isolamento acústico. 124 m² a 273,72 m².
Bairro Centro
A partir de R\$ 375.000,00 ou Cobertura nº 701 R\$ 670.000,00.

R.I 69.364



Resid. Bolgari - Cód. 2576

Apto tipo 1: 01 suíte, 02 dorm., bwc social, sala de estar / jantar, coz., lavanderia, sacada c/ chur. e 02 vagas de garagem (em linha). 103,46m² de área interna.
Apto tipo 2: 01 suíte, 01 dorm., bwc social, sala de estar / jantar, coz., lavanderia, sacada c/ chur. e 02 vagas de garagem (em linha). 77,92m² de área interna. Bairro Czerniewicz. A partir de R\$ 234.730,00

M.I 69.408



Resid. Imperialis

Cód. 2575
Apto c/ 02 dorm., bwc social, sala de estar / jantar, coz., lavanderia, sacada c/ chur. e 01 vaga de garagem.
Bairro Barra do Rio Cerro
R\$ 190.000,00

ACEITA FINANCIAMENTO BANCÁRIO

R.I 60.863



Resid. Don Michael

Cód. 2532
Apto c/ 01 suíte, 02 dorm., bwc social, coz., lavanderia, sala de estar e jantar, sacada c/ chur. e 01 vaga de garagem (vaga 32 subsolo).
Bairro Vila Nova
R\$ 235.000,00

ACEITA FINANCIAMENTO BANCÁRIO

R.I 4.284



ACEITA FINANCIAMENTO BANCÁRIO

Resid. Las Vegas

Cód. 2554
Apto c/ 01 suíte, 02 dorm., sala de estar/jantar, coz., bwc social, lavanderia, sacada c/ chur. e 01 vaga de garagem. Portão eletrônico, interfone. Acabamento de padrão médio com massa corrida, gesso e piso laminado nos dormitórios.
Bairro Nova Brasília. R\$ 195.000,00

R.I 63.508



Resid. Belize

Cód. 2478
Aptos c/ 01 suíte, 01 dorm., sala de jantar/estar, coz., bwc social, lavanderia, sacada c/ chur. e 01 vaga de garagem.
Bairro Amizade
A partir de R\$ 190.000,00.

ESTÁGIO DA OBRA

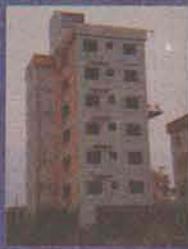

Casa Lot. Itacolumi II



Cód. 1693 - Casa c/ 01 suíte mobiliada c/ closet, 02 dorm. (sendo 01 deles mobiliado), bwc social mobiliado, sala de estar / jantar, coz. mobiliada, lavanderia mobiliada, garagem para 02 carros, área de festas e piscina. Ficam no imóvel 03 aparelhos de ar condicionado split. Bairro Amizade. R\$ 600.000,00

Casa



Cód. 1629 - Casa de alvenaria c/ 03 dorm., sala de estar / jantar, coz. mobiliada, bwc social, edícula com 01 dorm., lavanderia, depósito, churrasqueira e garagem para 01 carro. Bairro Centro
R\$ 450.000,00

Resid. Niemeyer

M.I 72.601



ACEITA FGTS E FINANCIAMENTO BANCÁRIO.

Cód. 2569 - Apto c/ 01 suíte, 01 dorm., sala de estar / jantar, coz., bwc social, lavanderia, sacada c/ chur. e 01 vaga de garagem. Bairro Baependi. R\$ 165.000,00

Resid. Don Rochel

M.I 55.265

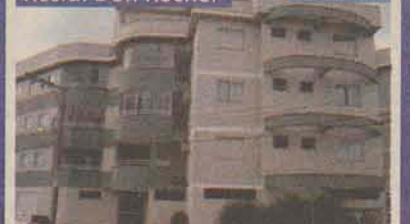

ACEITA FINANCIAMENTO BANCÁRIO

Cód. 2510 - Apto com 01 suíte, mais 01 dorm., sala de estar/jantar, sacada c/ chur., cozinha, lavanderia, bwc social e 01 vaga de garagem. Bairro Ilha da Figueira. R\$ 215.000,00

www.atlantaimoveis.com

ATLANTA IMÓVEIS - ATLANTA IMÓVEIS - ATLANTA IMÓVEIS - ATLANTA IMÓVEIS - ATLANTA IMÓVEIS - ATLANTA IMÓVEIS - ATLANTA IMÓVEIS



CRECI 2468-J

Engetec[®]

IMÓVEIS

Você escolhe sua conquista

CA0003 - VILA NOVA

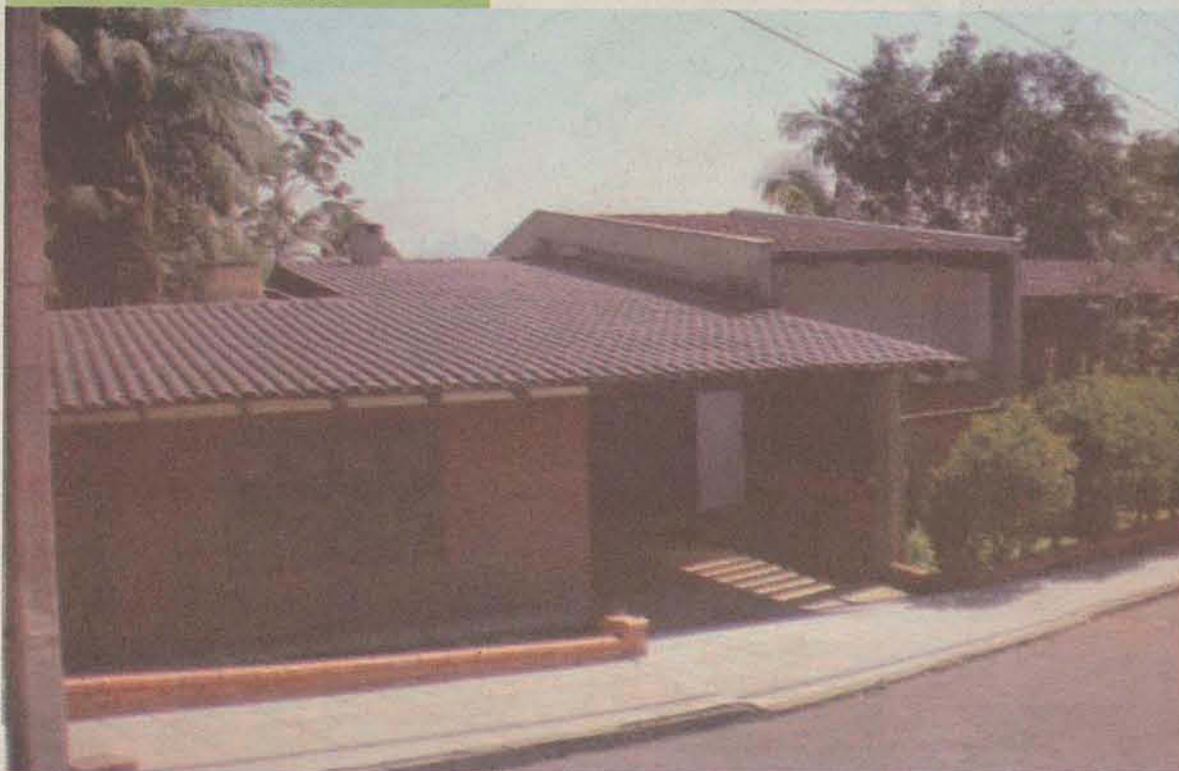

Casa em alvenaria, com 1 suíte, 2 quartos, sala, cozinha, lavanderia, bwc, garagem para 2 carros. R\$ 380.000,00

SO0002 - ESTRADA NOVA



Estrada Nova, Sobrado com sala comercial no piso inferior e apartamento no superior. R\$ 450.000,

CA0051 - SANTO ANTÔNIO



Geminado com 74m2, contendo 2 quartos, sala, cozinha, lavanderia, bwc e garagem. Próximo a mercados, posto, posto saúde, creche, escola. R\$ 148.000,00

CA0052- BARRA DO RIO CERRO



Casa residencial com 194m2, com 1 suíte, 2 quartos, BWC, salas, churrasqueira e vaga de garagem para 3 carros. R\$ 446.000,00. Aceita financiamento bancário e estuda troca por apartamento.

CA0006 - JARAGUA ESQUERDO



Casa residencial com suíte master, 2 qtos, 2 salas grandes, 1 sala pequena, cozinha, lavanderia, 2 bwc's, lavabo e sacadas. R\$ 1.100.000,00

AP0006 - JOAO PESSOA



Apartamento com 2 quartos, sala/cozinha conjugadas, lavanderia, bwc, 1 vaga de garagem não coberta, área de festas, playground... R\$ 123.000,00. Incorporação R.1-67.601

GA0001 - SCHROEDER



Galpão com 150m2 (com 2 pisos) em terreno de 500m2 no centro da cidade. R\$ 250.000,00

CA0023 - CENTRO



Casa com 1 suíte, 3 dormitórios e demais dependências. R\$ 450.000,00

SO0001 - BARRA DO SUL



Casa com 1 suíte, 4 qtos, sala, sala de jantar, bwc, cozinha, 2 bwc, lavanderia, churrasqueira, varanda, garagem p/ 4 carros, poço artesiano, 60m² da praia. R\$ 320.000,00

CA0001- BARRA DO RIO CERRO



Casa com terreno de 6.570m² com 5 qtos, 2 BWC's, copa/cozinha, sala, garagem p/ 2 carros, piscina, lavanderia, área de festas e dispensa. R\$ 750.000,00

CA0047 - SCHROEDER



Casa com 1 quarto, BWC, sala e demais dependências. R\$ 140.000,00

SO0015 - CENTRO



Sobrado de 320m2, com 2 suítes, 2 quartos, área de festas, piscina e dependência de empregada. Excelente localidade. R\$ 880.000,00

AP0009- João Pessoa



Apartamento com 2 quartos, BWC, sala e cozinha. R\$ 130.000,00. Incorporação R.1-66.608



PLANTÃO:
Aos sábados das 8:30 às 12:00hs

47 3055 0919

www.engetecimoveis.com.br

Padre Pedro Francken, 217 - Centro - CEP: 89251-040 - Jaraguá do Sul/SC

AP0018 - VILA LENZI

Reg. Incorp. R.1-72.311



Apartamento com 1 suite +1, BWC, cozinha, garagem coberta e sacada com churrasqueira. À partir de R\$ 145.000,00

AP0036 - CZERNIEWICZ

Nº de incorporação R3-63.547

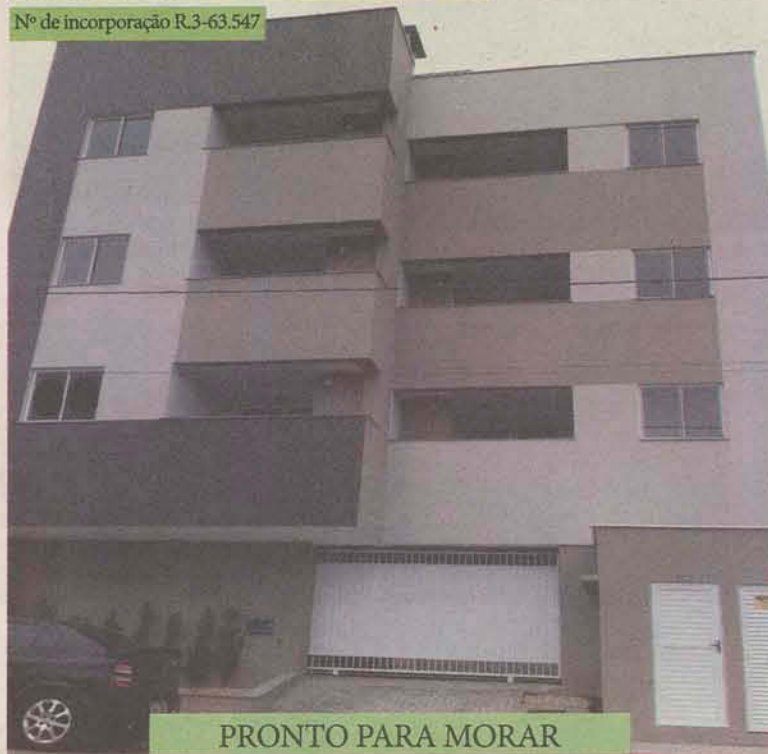

PRONTO PARA MORAR

Apartamentos com 2 quartos, sala, cozinha integrada, teto rebaixado em gesso, sacada com churrasqueira e garagem coberta. R\$ 150.000,00

CA0045 - RIBEIRÃO CAVALO



Duas casas em rua asfaltada, ambas com dois quartos e com retorno de aluguel. Excelente oportunidade para investimento. R\$ 145.000,00

SO0017 - VILA LENZI



Sobrado com 2 apartamentos independentes com 1 suite, 5 quartos, BWC, área de festas e demais dependências. R\$ 485.000,00

CA0004- CENTRO



Casa em alvenaria com 1 suite, 2 quartos, sala, sala de jantar, cozinha, lavanderia, bwc, garagem, dependência pra empregada. R\$ 1.000.000,00

SO0006 - VIEIRAS



3 apartamentos e 2 casas . Valor: R\$ 620.000,00

Te0017 - TRÊS RIOS DO NORTE



Terreno com 300m2 no Loteamento Jardim América R\$ 80.000,00 (Aceita Financiamento Terreno + Construção)

PR0001 - JARAGUÁ 84



Prédio comercial já alugado, com espaço para moradia, cliente aceita imóveis como parte de pagamento. R\$ 700.000,00

TE0003 - CHICO DE PAULA



Terreno com 465m2. R\$ 148.000,00

Ca 0044 - ENSEADA



Casa com 113m2 com terreno de 490m2 na Avenida Santa Catarina. R\$ 150.000,00 (Estuda proposta)

TE0016 - GUARAMIRIM



Terreno com 15.111,18m2. R\$ 300.000,00

CA0038 - AMIZADE



Amizade, Casa com 1 suite, 2 quartos, churrasqueira e demais dependências. R\$ 350.000,00.

CRECI 001367-J

GIROLLA

IMÓVEIS

20 ANOS COM VOCÊ!

www.girolla.com.br

Rua Barão do Rio Branco, 650 | Centro | Jaraguá do Sul | SC | 47 3275 5000 | girolla@girolla.com.br | www.girolla.com.br



5005: EXCELENTE GALPÃO - PRÓXIMO CENTRO. C/ 670m², terreno c/ 2300m². Pode ser financiado. (terreno dos fundos todo livre, permitindo ampliação ou outra construção). R\$ 1.250.000,00



1028: CENTRO - CASA + SALA COMERCIAL - Ótimo local para clínica, escritório. Casa c/ 319m² + sala com aprox.. 40m². R\$ 656mil



1074: AMIZADE - CASA NOVA c/ 240m² -ótimo acabamento/ c/ suite + 2 qtos, churrasqueira. R\$ 650mil - Estuda propostas envolvendo casa, apto ou carro.



1344: TIFA MARTINS - CASAALV. c/ suite + 2 qtos, piscina, churrasqueira. R\$ 170mil - estuda proposta envolvendo apto de menor valor, carro



1166: CZERNIEWICZ - CASA ALV. c/ 350m² - suite máster + 1 suite + 1 quarto, área de festas com piscina e churrasqueira. Linda vista. R\$ 700mil



1268: VILA LALAU - CASA ALV. c/ 100m² - 3 quartos. R\$ 310mil



1199: BARRA DO RIO CERRO - CASA ALV. c/ 2 qtos, terreno c/ 367,50m². **BAIXOU PARA R\$ 170mil**



1097: BAEPENDI - CASA ALV. c/ suite + 2 qtos, churrasqueira, canil. R\$ 375mil



1014: CENTRO - CASA ALV. c/ 160m² - 3 quartos, terreno com 420m². R\$ 450mil



1002: IMÓVEL CENTRAL Excelente para fins comerciais ou residenciais. R\$ 1.200.000,00



1103: BARRA DO RIO CERRO - CASA ALV. c/ 3 quartos, churrasqueira. R\$ 165mil



1386: TRÊS RIOS DO SUL - CASA GEMINADA C/ 70m² c/ 2 qtos. R\$ 159mil - Aceita 10% entrada + parcelas + financiamento.



2427: GUARAMIRIM - TERRENO c/ 1.056,75m², de esquina. R\$ 690mil



1113: BARRA DO RIO CERRO (rua principal) - CASA ALV. - terreno c/ 599,40m² - 20,85 de frente. Casa c/ 3 qtos, 2 bwc's. R\$ 270mil



1020: IMÓVEL CENTRAL - Rua Domingos R. da Nova (rua comercial) c/ casa e sala comercial. R\$ 580mil



1253: RAU - CASA ALV. c/ suite + 2 qtos, churrasqueira. R\$ 275mil



1230: JARAGUÁ ESQUERDO - SOBRADO COM EXCELENTE PADRÃO - suite ampla + 2 qtos, salas conjugadas, lavabo, churrasqueira, garagem para 2 carros. Em fase final de construção. **PREÇO ESPECIAL: R\$ 360mil para a primeira unidade vendida. VENHA CONHECER**



1233: JARAGUÁ ESQUERDO - TERRENO COM CASA - ÓTIMO TERRENO com área de 7.360,90m², sendo 37,90mts de frente. : R\$ 1.190.000,00



1161: CZERNIEWICZ - CASA ALV. c/ 181m² - 4 qtos, 2 bwc's, terreno amplo c/ 683m². R\$ 320mil



1341: SÃO LUÍS - CASA ALV. c/ 110m² - 3 qtos. R\$ 258mil



1071: AMIZADE - SOBRADO c/ 219m², terreno c/ 378m² - suite 2 qtos, churrasqueira. Pode ser financiada. **BAIXOU PARA R\$ 465mil**



1176: FIGUEIRA - CASAALV. c/ suite c/ hidromassagem + 3 quartos, churrasqueira, 3 garagens, linda vista, terreno c/ 1050m². R\$ 350mil



1141: CHICO DE PAULA - CASA ALV. c/ suite + 2 qtos, churrasqueira, garagem 2 carros. R\$ 299mil



1347: SÃO LUÍS - CASA ALV. c/ suite mobiliada + 2 qtos, office, churrasqueira, garagem p/ 2 carros. R\$ 300mil



LANÇAMENTOS

LIGUE

47 3275 5000

PLANTÃO | 47 9979 7750

• VENDA • LOCAÇÃO
• ADMINISTRAÇÃO

R.2-68.093



3002:
DRIESSEN
Suíte + 1 qto,
Suíte + 2 qtos ou 1 qto.
A partir de R\$ 248mil

R.I 23.260.



3108:
CZERNIEWICZ MO-
RADA DE MADRID
(Muller & Marquardt) –
Somente 2 aptos por
andar. Aptos com 128m²
de área privativa – suíte c/
sacada + 2 demi-suítes,
2 vagas de garagem.
Excelente área social no
último andar, com espaço
gourmet, piscina, tudo
entregue mobiliado e
decorado. Acabamento
Alto Padrão. Primei-
ras unidades a serem
vendidas com condições
especiais.
A partir de R\$ 500mil

R.I. 65926



3116:
JGUÁ ESQUERDO
(bem no início)
RES. HORIZON – ap-
tos c/ suíte + 1 quarto
e suíte + 2 quartos.
Todos os apartamentos
c/ 2 vagas de garagem.
Entrada facilitada +
parcelas + financia-
mento bancário. A
partir de R\$ 260mil

R.I 1-65.549



3007:
A MELHOR VISTA DA
CIDADE ESTÁ AQUI:
MILANO RESIDENZI-
ALE – Proma Con-
struções.
Venha conhecer o
apartamento decorado e
se encante!
Apenas 2 aptos p/
andar. Excelente
padrão.
A partir de R\$ 790mil

APARTAMENTOS PRONTOS



3411: VILA NOVA – APTO c/ suíte
+ 2 qtos, sacada c/ churrasqueira.
R\$ 220mil



3207: DOLCE VITTA – Novo. Suíte
+ 2 qtos, ampla sacada e garagem.
R\$ 350 mil



3009: CENTRO – ED. VIRGINIA
– Apto c/ 1 qto. R\$ 145mil – pode
ser financiado



3003: CENTRO – APTO NOVO –
SAINT TROPEZ – apto c/ 1 qto. Prê-
dio c/ elevadores, hall decorado, área
de festas, espaço fitness. R\$ 150mil
– pode ser financiado.



3008: CENTRO – APTO NO ED. GARDEN
FLOWERS C/ SUÍTE + 2 QTOS, 2 GAR-
GENS, CHURRASQUEIRA, SACADA – SOL
DA MANHÃ. PRÉDIO COM ÓTIMA IN-
FRAESTRUTURA. R\$ 550MIL



3024: CENTRO – APTO (PRÓX.
HOSPITAL SÃO JOSÉ) C/ 2 QTOS.
R\$ 135.000,00



3417: OPORTUNIDADE : VILA NOVA –
TORRE DI LUNA – apto pronto para morar
c/ 2 qtos. R\$ 140mil – pode ser financiado



3016: CENTRO – APTO c/ 3 qtos,
2 bwc's – ótima localização.
R\$ 199mil



3410: VILA NOVA – APTO ED.
MARISCAL c/ 2 qtos, semi-mobiliado,
ótimo acabamento. R\$ 245mil



3152: ILHA DA FIGUEIRA – ED.
EUGÊNIO TRAPP – Apartamentos
novos, c/ suíte + 2 quartos. Prédio
c/ 2 elevadores, área de festas com
amplo terraço, churrasqueira e piscina.
PRONTO PARA MORAR. Entrada +
parcelas + financ. A partir de R\$ 220mil

*Os valores anunciados estão sujeitos a alteração a qualquer momento.

COMPRA - VENDE - ALUGA - ADMINISTRA

(47) 3055.0070

PLANTÃO

9973-9586 / 8829-9188 - Locação: 8829-9188

www.imoveiscidade.com.br

VENDA

LOCAÇÃO

NOVA BRASÍLIA



2204 - Apartamento - Com suite + 2 dormitórios, sala, cozinha, bwc social, área de serviço, sacada com churrasqueira, vaga de garagem. Valor R\$ 194.000,00

ÁGUA VERDE



2199 - Apartamento - Com 2 dormitórios, sala, cozinha, área de serviço, bwc social, sacada com churrasqueira e 01 vaga de garagem. R\$ 145.000,00. Aceita-se proposta!

CENTENÁRIO



L2320 - Apartamento - Com 2 dormitórios, sala e cozinha integrada, banheiro social, área de serviço e 1 vaga garagem. Aluguel R\$630,00 não possui valor de condomínio.

BAEPENDI



L2368 - Apartamento - Com 1 suite, 2 dormitórios, sala de estar/jantar, cozinha, sacada com churrasqueira, banheiro, lavanderia e 1 vaga de garagem. Aluguel: R\$1.050,00 + R\$150,00 cond.

ILHA DA FIGUEIRA



L2330 - Apartamento - Com 03 dormitórios, sala de estar/jantar, cozinha, banheiro, área de serviço, sacada com churrasqueira e 1 vaga de garagem. Aluguel R\$800,00 + R\$100,00 cond.

NOVA BRASÍLIA



L2366 - Apartamento - Com 1 suite, 1 dormitório, sala de estar/jantar, cozinha, banheiro, lavanderia, sacada com churrasqueira e 1 vaga de garagem. Aluguel: R\$680,00 + R\$80,00 cond.

CHICO DE PAULO



1229 - Casa - Com 01 suite, 02 dormitórios, sala de estar/jantar, cozinha, banheiro e área de serviço - R\$ 170.000,00

JOÃO PESSOA



6212 - Terreno - Lot. Marajoara II - Com 797,41m². R\$ 95.000,00. Aceita-se financiamento.

CENTRO

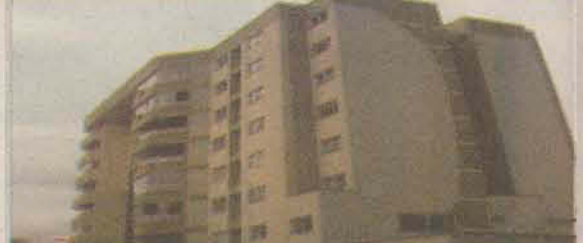

L2325 - Apartamento - Com 2 dormitórios, sala de estar/jantar, cozinha, área de serviço, banheiro social, sacada com churrasqueira e 1 vaga de garagem. Prédio oferece piscina, elevador e câmeras de segurança! R\$ 850,00 + Cond.

AMIZADE



L1104 - Casa - Com:3 dormitórios, sala de estar, cozinha, copa, banheiro, lavanderia, jardim e 1 vaga de garagem. Aluguel R\$1.200,00

CZERNIEWICZ



L2351 - Apartamento - Com 1 dormitório, cozinha, banheiro, área de serviço e garagem. Aluguel R\$500,00 + R\$40,00 cond.

RUA ANGELO SCHIOCHET, 20 - CENTRO - JARAGUÁ DO SUL - SC

*Valores de todos os imóveis sujeitos a alteração sem aviso prévio

32 Anos realizando bons negócios

3371-0768

www.imobiliariajardim.com

Rua Reinoldo Rau, 585 - Centro - Jaraguá do Sul

Plantão Vendas:
Renato (47) 9122-7101
Gledson (47) 8843-5751
Helton (47) 9183-4485



Amizade/Champagnat - Saint Antoine Residence - 1 Suite com sacada, 1 Dormitório, Sacada com churrasqueira e demais dependências. Prédio com elevador e Salão de festas. Excelente acabamento com Massa corrida + piso porcelanato. Valor a partir de R\$ 170.000,00



Schroeder - Casa NOVA! 1 Suite, 1 Dormitório, piso porcelanato. R\$ 183.000,00



Schroeder - Res. Vila Real, NOVO, 2 dormitórios, sacada com churrasqueira. R\$ 120.000,00



Barra do Rio Molha - Res. Sperandio, 1 Suite, 1 Dormitório. Excelente acabamento. R\$ 225.000,00



Nova Brasília- Ed. Morada da Serra, 1 Suite, 2 Dormitórios, Apto semi mobiliado. R\$ 220.000,00



Rau - Res. Santo Pio. 2 dormitórios - R\$ 150.000,00. 1 Suite, 1 dormitório -R\$160.000,00. Incorp. R.2-59.308



Três Rios do Norte - Casa semi nova, 2 Dormitórios. R\$ 143.000,00

DEIXE-NOS ADMINISTRAR SEU IMÓVEL. PROCURAMOS IMÓVEIS RESIDENCIAIS E COMERCIAIS PARA LOCAÇÃO, ENTRE EM CONTATO COM NÓS.

LOCAÇÃO

Apartamento - Centro - Amplo apartamento com tres quartos (sendo uma suite), sala, cozinha, área de serviço, banheiro, sacada e garagem. Valor R\$ 900,00 + cond.

Casa - Ilha da Figueira - Casa com dois quartos, sala, cozinha, área de serviço, área de festas, garagem e amplo patio. Valor R\$ 800,00

Sala comercial - Centro - Sala comercial com aproximadamente 60m² e dois banheiros. Valor R\$ 1.000,00

Apartamento - Vila Ielau - Apartamento novo com dois quartos, sala, cozinha, área de serviço, sacada e garagem. Valor R\$ 720,00

Apartamento - Centro - Apartamento com tres quartos (sendo uma suite), sala, cozinha, área de serviço, sacada com churrasqueira, terraço e garagem. Valor R\$ 850,00 + cond.

- Galpão - Guarantinim - Galpão com 262m² em Guarantinim. Valor R\$ 2.100,00

Apto - Vila Nova - Apartamento NOVO com tres quartos (sendo uma suite), sala, cozinha, área de serviço, banheiro, sacada com churrasqueira e duas garagens. Prédio com elevador e salão de festas. Valor: R\$ 1.000,00 + cond.

Apto - Centro - Apartamento com dois quartos, sala, cozinha, área de serviço, banheiro, sacada com churrasqueira e garagem. Valor R\$ 680,00 + cond.



Três Rios do Sul - Geminado NOVO, ótimo acabamento, 1 suite, 2 dormitórios. R\$ 240.000,00



Amizade/Champagnat - Sobrado alto padrão, 3 Suites, mobília, piscina. R\$ 890.000,00



Jaraguá Esquerdo - Res. Acre, NOVO, 1 Suite, 2 Dormitórios. A partir de R\$ 252.000,00



Jaraguá Esquerdo - Casa, 1 Suite, 3 Dormitórios. R\$ 260.000,00

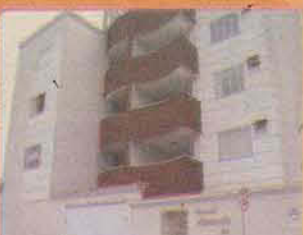

Nova Brasília - Ed. Aquarela, 1 suite, 2 Dormitórios, cozinha mobiliada. R\$ 268.000,00

SPLENDORE
IMÓVEIS
CRECI 3384-J

47 3275.4477

Beti 9936-6906
Winter 9909-1998

Rua Domingos Rodrigues da Nova, 483 Sala 01
www.splendoreimoveis.com

Assessoramos seu processo, desde a compra/venda até o financiamento/escritura.
Alugue seu imóvel com credibilidade e segurança.

*Preços válidos até a próxima edição deste anúncio ou conforme disponibilidade do imóvel.

Venda Locação Administração Incorporação Financiamentos

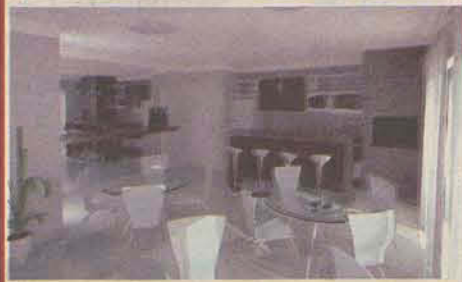

Entrada 10%
+
Parcelas de
R\$ 999,00

+
Financiamento bancário

* 1 suíte + 1 quarto

* 1 suíte + 2 quartos

A partir de
R\$ 239.000,00

Agosto/2013

* Promoção válida até 20 de dezembro de 2013.

| | | |
|--|--|--|
| | | |
| | | |
| | | |

LOCAÇÃO

- Casa (sobrado) 1 suíte c/ closet+ 3 quartos, piscina - Amizade - R\$ 2.500,00;
- Apto 1 suíte + 2 quartos, cozinha MOBILIADA - Vila Nova - R\$ 1.200,00 + taxas,;
- Apto 1 suíte + 2 quartos, TODO MOBILIADO - Jaraguá Esquerdo - R\$ 1.200,00 + taxas,
- Apto 1 suíte + 2 quartos, SEMI MOBILIADO - Nova Brasília - R\$ 1.250,00 + taxas,
- Apto 1 suíte + 2 quartos - Vila Nova - R\$830,00 + taxas;
- Apto 2 quartos, sacada com churrasqueira - Centro - R\$ 700,00 + taxas,
- Apto 2 quartos, sacada com churrasqueira - Baependi - R\$ 570,00 + taxas,
- Apto 1 quarto, garagem - Centro - A partir de R\$ 480,00 + taxas,
- Sala Comercial NOVA (térreo ou 1o andar) - Baependi - Consulte valores!

RICARDO
imóveis

www.ricardoimoveisjs.com.br

3055-0191

Rua Barão do Rio Branco n° 700 - Centro
(ao lado do Angeloni) - Jaraguá do Sul

PLANTÃO (47) 8808-5378

(47) 8861-2276

COMPRA - VENDA - ALUGA - ADMINISTRA - VISITE-NOS E CONFIRA NOSSAS OPÇÕES DISPONÍVEIS



CÓD 481 - TERRENO + CASA. Bairro Vila Lenzi. 4 Qtos/2 Banheiros e demais dependências. 3 Vagas de Garagem. Valor R\$ 280.000,00.



CÓD 476 - CASA. Bairro Estrada Nova. Condomínio Jdim das Flores. 2 Qtos/1 Banheiro e demais dependências. 2 Vagas de Garagem + Móveis sob medida na Cozinha e Banheiro. Valor R\$ 165.000,00.



CÓD 474 - CASA ALVENARIA. Bairro Czerniewicz. 2 Suítes. 1 Qto. 1 Banheiro Social e demais dependências. Sacada. Área p/ festas. 2 Vagas de Garagem. Valor R\$ 490.000,00.



CÓD 485 - APARTAMENTO. Bairro Nova Brasília. Imediações "Atacadão Lux". 1 Suíte/1 Qto./1 Banheiro Social e demais dependências. 1 Vaga de Garagem. Valor R\$ 190.000,00.



CÓD 489 - CASA (70m²) + EDÍCULA (50m²). Bairro Rio Cerro II. 3 Qtos/1 Banheiro e demais dependências. 1 Vaga de Garagem. Terreno c/ Área total de 2.700m². Valor R\$ 300.000,00



CÓD 502 - CASA. Bairro Amizade. 2 Qtos/1 Banheiro e demais dependências. 1 Vaga de Garagem. Valor R\$ 160.000,00.

SPAÇO
IMÓVEIS
CRECI 3326-J

3275.1100

Plantão 9921.5515

Rua Bernardo Dornbusch, 1568
Sala 03 | Vila Lalau (após a Marisol)
Jaraguá do Sul | SC

Imóveis para venda

Apartamento - Vila Lalau



Ed. Trenta: 2 dormitórios, ótimo acabamento, cozinha c/ móveis, sacada c/ churrasq. e garagem. R\$ 159 mil

Apartamento - Vila Nova



Ed. Vila Nova: 3 dormitórios, sala estar/jantar, cozinha, área serv., bwc, sacada e garagem. R\$ 179 mil

Apartamento - Baependi



Resid. Caribe: Suíte + dormitório, cozinha c/ móveis planejados, sacada grill e vaga de garagem. R\$ 195 mil

Casa - Guarani



Bairro Awaí - Em alvenaria, composta por 2 dormitórios e demais dependências. R\$ 175 mil

Sobrado - Ilha da Figueira



Moderna Arquitetural: Sendo Suíte + 2 dormitórios, e demais depend. Ótimo acabamento. R\$ 480 mil

Apartamento - São Luis



Resid. Dell'Emilia: Composto por 2 dormitórios (sendo 1 suíte), excelente localização (R\$ 3-62.749)

*Valores de todos os imóveis sujeitos a alterações sem aviso prévio.

TEMOS IMÓVEIS PARA LOCAÇÃO.

VENHA CONVERSAR CONOSCO.

OPÇÕES PARA O CONTRATO COM E SEM APRESENTAÇÃO DE FIADORES.

OFERTA EXCLUSIVA



Ed. 4 Ilhas: Suíte + 2 dormitórios. R\$ 350 mil

Imóveis para locação

- CENTRO -** Resid. das Tulipas - Apart. 1 dormit. Aluguel: R\$ 560,00
- CENTENÁRIO -** Apart. 2 dormit. (próx. WEG 2) Aluguel: R\$ 650,00
- FIGUEIRA -** Apart. 2 dormit., demais depend. Aluguel: R\$ 650,00
- FIGUEIRA -** Casa alvenaria, 2 dormitórios. Aluguel: R\$ 650,00
- RIO MOLHA -** Casa alvenaria, 2 dormitórios. Aluguel: R\$ 660,00
- VILA NOVA -** Resid. Fuch - Apart. 2 dormit. (novo). Aluguel: R\$ 700,00
- VILA NOVA -** Resid. Marco - Apart. 2 dormit. (1 suíte). Aluguel: R\$ 730,00
- VILA NOVA -** Resid. Dona Wall - Apart. 3 dormit. (1 suíte) c/ móveis

WWW.SPACOIMOVEIS.NET

COMPRA - VENDA - LOCAÇÃO



3055 2244
 www.imobiliarialuna.com.br
 CREDIBILIDADE É TUDO!

PLANTÃO
 HELENA
 9122-8728

imobiliaria@imobiliarialuna.com.br
 Rua Governador Jorge Lacerda, nº233.
 (Rua em frente a Casas da Água) | Jaraguá do Sul



Ref.0460 - Res. Pieske, lindo apartamento pronto na barra do Rio Cerro com 2 dorm, área de 70,50m² R\$ 135.000,00



Ref. 55 - Res. Águas Marinhas, apto no centro com suite, 2 dorm, área total 145m² R\$ 279.000,00 Aceita terreno como parte de pagamento



Ref. 61 - Res. Barra, apto pronto na Barra do Rio Cerro, com 2 dorm, R\$ 145.000,00



Ref. 0412 - Res. Spazio Bella Vitta, apto na Vila Lenzi, com 2 dorm, R\$ 123.500,00



Ref. 73 - Res. Dell Emilia - apto Jaraguá Esquerdo - suite + 1 dorm., R\$ 159.000,00



Ref. 0408 - Res. Florença, apto na barra do Rio Cerro com 1 dorm, 3 dorm ou então com 2 dorm, a partir de R\$ 105.000,00 Entrega Julho/2015



Ref.0500 - Res. Horizon, apto no Jaraguá Esquerdo com 1suite + 1 dorm, 2 vagas de garagem R\$ 245.000,00



Ref. 0527 - Res. J Bertocci, apto no Jaraguá 99 com 2 dormitórios, R\$ 120.000,00



Ref. 0385 - Res. Siena, apto na Estrada Nova, com 2 dorm, área útil 60,88m² R\$ 130.000,00



Ref. 0481- Res. Florata, apto novo em Nereu Ramos com 2 dorm, R\$ 145.000,00



Ref.0463 - Res. Dal Ri, apto no São Luiz com 2 dorm, área útil 67,50m² R\$ 158.000,00



Ref.50 - Casa no Três Rios do Norte, com 2 dorm, terreno de 325m².

Somente essa semana: R\$ 130.000,00



(47) 3373-5134
 (47) 9900-4434
 (47) 8488-1987
 depine@depineimoveis.com.br



R\$ 260.000,00.
 Cod. 2026 - Casa Alvenaria-São Luis, suite, 2 qtos, coz. mob., Bwc, Sala, garagem, área de festa.



R\$ 110.000,00
 3056-Centro-Apto c/ 01 qto amplo, Bwc, sala jantar/estar, coz., lavanderia, 1 garagem.



R\$ 480.000,00
 Cod. 2037 - Sobrado-Ilha da Figueira = 1 suite, 2 qtos, Bwc, lavabo, sala, coz/copa, despensa, área de serviço, garagem p/ 4 carros.



R\$ 135.000,00.
 3008-Centro-Apto c/02 qtos, 02Bwc, lavanderia, coz., sala jantar, sala visita c/ sacada e elevador, sem garagem.

OPORTUNIDADE
TERRENO
30 X 30
CENTRO
R\$ 850.000,00

OPORTUNIDADE
ÁREA DE
10.143,77M²
 Próximo ao Curtume Schmitt
VALOR R\$ 850.000,00
 Tem escritura.



Cod. 3004 Res. Margarida Scherer - apto c/ 02 qtos, Bwc, coz, lav., sala, sacada c/ churras., 1 garagem. Próximo à Malwee -Incorp. 68.753. R\$ 159.000,00



3034-Balneário Camboriú-Centro-Apto c/ mobília, 01 Suite, 02 qtos, Bwc, sala jantar/estar, coz., lavanderia, sacada ampla c/ churrasqueira, 2 garagem individuais. R\$ 700.000,00.

www.depineimoveis.com.br

Av. Mal. Deodoro Fonseca, Nº 903 - Sala 06, Centro, em frente a Caixa Econômica



CRECI 2455 J



AGILIZAMOS SEU PROCESSO HABITACIONAL

RESIDENCIAL CAETÉ - TERREO



LOCALIZADO EM BARRIO JARAGUÁ DO SUL
 22 DORMITÓRIOS, SALA DE ESTAR, JANTAR, COZINHA INTEGRADA, BWC E LAVANDERIA, LAVA-VAZOS, COFRE DE SEGURANÇA, COBERTURA, ÁREA DE BRINQUETAS, APTO 1101 - 1102 - 1103 - 1104
 VALOR: R\$ 1.225.000,00 (COM DOCUMENTAÇÃO INCLUSA)



Área: 460 m² - Bairro: Barra do Rio Cerro - Residencial Jardim das Bromélias. Valor: R\$ 1.160.000,00

RESIDENCIAL ANTHURIUM BLOCO C



22 DORMITÓRIOS, SALA DE ESTAR E JANTAR, COZINHA INTEGRADA, BWC E LAVANDERIA, VAGA DE GARAGEM COBERTA.
 APART: 1102, 202, 302 (COM ÁREA 182,73M²)
 VALOR: R\$ 1.225.000,00 (COM DOCUMENTAÇÃO INCLUSA).
 APART: 101, 201, 301 (COM ÁREA DE 90,70M²)
 VALOR: R\$ 1.128.000,00 (COM DOCUMENTAÇÃO INCLUSA)

(47) 3370-8099

Rua João Januário Ayroso, 2633 - sl.01 Jaraguá Esquerdo - JARAGUÁ DO SUL - SC



Seu imóvel está aqui.
HABITAT
imóveis

CRECI 1583-J

www.Imobiliariahabitac.com.br

Rua Felipe Schmidt, 157
(próx. Millium) • Centro
☎ 3371.8009
Plantão: 8866-6973

20
ANOS DE BONS NEGÓCIOS

• habitac@Imobiliariahabitac.com.br

I.R 1-61.660



H0013 Ed. Paladino
Amizade R\$ 149.336,00



Ed. Talismã 01
suite + 02 quartos Centro
R\$ 300.000,00



H0080 Ed. Veneto 64m²
área privativa Rau
R\$ 145.000,00



I.R 7-21.072
H0072 RESIDENCIAL ACRE
103,40 m² área privativa A PARTIR
R\$252.000,00



H0103 Apartamento em Curitiba com 48,63m² de área privativa R\$ 210.000,00



MATRÍCULA 59308
H0064 Residencial Santo Pio - Rau. 68.72M² ÁREA PRIVATIVA. R\$160.000,00



H0105 Apartamento com 81,05m² R\$ 180.000,00 Vila Nova.



I.R 2-57-444

H0012 Ed. Villar Vila Lenzi R\$ 169.000,00



H0102 Residencial Brilho do Sol aptos a partir de R\$ 179.000,00, Bairro: Centenário.



I.R 25-5.357

H0015 ED. Monet R\$ 310.172,00 - 02 quartos Baependi



H132R Casa de Alvenaria com 205,90m² Barra do Rio Cerro R\$ 450.000,00



H0101 Casa com 196m² R\$ 595.000,00 Baependi



H0074 Casa de Alvenaria Rau. 140 m² de área construída. R\$ 300.000,00



H0066 Ed. Le Petit 81,36m² área R\$ 170.000,00 Água Verde



H0079 Apartamento com 47m² área privativa Água Verde R\$ 106.000,00



H0107 Ponto Comercial, loja com 60 m² Centro R\$ 90.000,00



H0086 Sala Comercial, Área Privativa 414,00m² Centro R\$ 2.500.000,00



H0108 Terreno de esquina com 997,60m² Amizade R\$ 260.000,00



Bela Paisagem . Área 20.000 m². R\$:990.000,00 Amizade



H0075 Terreno com 402,70 m² Rau R\$ 220.000,00



LOTEAMENTO GUILHERME MENEGOTTI a partir de R\$ 80.000,00



Loteamento Wellness, Bairro: Centenário. Terrenos de Metragem 342m². Valor Apartir de R\$ 147.000,00



H0010 - Terreno com 471,90m² Vila Lenzi R\$188.000,00

ML65925

Residencial Montreal, lotes a partir de R\$ 90.000,00 com 320m².



Plantão: 8808-0247

Residencial Floresta

Rua Honório Prado - Jaraguá Esquerdo (Praça das Comunidades Interbarreiros e Alameda)

Totalmente residencial

Excelente localização

Ruas e calçadas pavimentadas

Lotes com 348m² a 420m²

6.033m² de área verde preservada

R\$ 450,00 o m²

Implantação: DIA

Vendas: HABITAT Imóveis

Pronto para Financiamento

LOCAÇÃO

APTOS PROX. WEG E MARISOL
H676 Ed. Santiago Ap 303 Vila Lalaú 02 quartos. R\$ 590,00 + cond.

H660 Ed. Leticia Ap 303 Vila Lalaú 02 quartos. R\$ 590,00 + cond.

H678 Ed. Leticia Ap 201 Vila Lalaú 02 quartos. R\$ 560,00 + Cond.

H680 Ed. Santiago Ap 101 Vila Lalaú 02 quartos. R\$ 450,00 + Cond.

H702 Apartamento 1 suite + 02 quartos R\$ 1.000,00 Yveris

H707 Residencial Malta 02 quartos R\$ 650,00 + Cond. Vila Lalaú

APTOS PROX. WEG E MARISOL
H667 Ed. Leticia Ap 403 Vila Lalaú 02 quartos R\$ 590,00+ cond

H679 Ed. Leticia Ap 301 Vila Lalaú 02 quartos R\$ 560,00 + Cond.

APTOS ÓTIMA LOCALIZAÇÃO!
H701 Ed. Virgínia 01 Quarto R\$ 620,00+ Cond. Centro.

H420 Quinete 01 quarto Nova Brasília R\$ 490,00

H703 Residencial Riviera R\$ 1.600,00 + Cond. Vila Nova (disponível em novembro)

H696 Sobrado (somente piso superior) R\$ 800,00 centro.

H699 Sobrado (somente piso superior) R\$ 900,00 Vila Lenzi

H695 Ed. Carlos Spezia 04 quartos Centro R\$ 850,00 + Cond.

H692 03 quartos, Centro R\$ 1.100,00 sem Cond.

H651 Aléssio Berri, 03 Quartos Centro. R\$ 1300,00 + Cond.

H635 Ed. Dona Wall, 03 Quartos Vila Nova, R\$: 1.000,00 + Cond.

H655 ED. Talismã R\$ 1.500,00 + Cond. Centro

H641 Apartamento, 03 Quartos. Nova Brasília, R\$: 620,00

H682 Ed. Rebelo I R\$ 780,00 + Cond (localizado no Calçadão)

H416 Quinete 01 Quarto Nova Brasília, R\$ 490,00

H660 Apartamento 03 quartos, Nova Brasília R\$ 620,00

H46 Casa COMERCIAL/RESIDENCIAL R\$ 4.500,00 Centro.

SARRÓS
H47 Casa de Alvenaria 01 Quarto R\$ 560,00 Baependi.

H704 Ed. Brasília Beltrami ap 101 bloco 11 R\$ 670,00 + Cond.

H700 Condomínio Vargas 02 quartos R\$ 630,00 + Cond, Vila Nova

H693 Ed. Santo Pio Rau, 02 quartos. R\$ 650,00. + Cond.

H40 Casa de Madeira 03 quartos, Nereu Ramos R\$ 550,00

H685 Apartamento Ilha da Figueira 02 quartos R\$ 700,00

H686 Residencial Árvores Ed. Araucária quartos R\$ 490,00 + Cond.

H691 Apartamento fundos ilha da Figueira 02 quartos R\$ 650,00

H698 Ed. Anibal Gomes, Amizade R\$ 750,00 + Cond

H45 Casa de Madeira R\$ 700,00 Estrada nova

H705 Condomínio Vargas 02 quartos R\$ 630,00 + Cond, Vila Nova

H48 Casa Mista 03 quartos R\$ 650,00 Três Rios do Sul.

LOCAÇÃO COMERCIAL

H525 Sala CML 80m² Firenze R\$ 1.400,00 + Cond.

H526 Galpão com 300m² R\$ 4.500,00 Vila Lenzi

H523 Sala CML 63m² Centro R\$ 2.000,00 + Cond.

H501 Sala CML 60m² Nova Brasília, R\$: 500,00

H505 Galpão 750m² Vila Lalaú, R\$ 6.500,00

H509 Terreno 11.300m² Vila Nova, R\$: 3.000,00

H511 Galpão 154m² somente piso superior, Baependi. R\$ 1.700,00

H514 Sala CML 43m² Vila Lenzi, R\$ 700,00

H518 Sala Cml 117m² Nova Brasília, R\$: 800,00

H517 Sala CML, Centro - 60m², R\$ 490,00 + Cond.

H522 Sala CML 40 m² Firenze R\$ 750,00 + Cond.

H524 Sala CML 50m² Nova Brasília. R\$ 1.000,00

Vitalle Residence

finos & funcionais

107 m²

entrega maio 2015

Reg. Inc. R172347



Bairro Rau
Rua Bertoldo Hort, 181

3 quartos (uma suíte)
sala com janela panorâmica
prep. ar split - quartos e sala
copa
cozinha grill
área de serviço
banheiro social

2 garagens cobertas

Piscina
Elevador
Salão de festas mobiliado
Academia equipada
Playground
Bicicletário

a partir :

R\$ 195.576,50

parcelamento direto
com a Inc. Vita Ltda

www.incorporadoravita.com.br



piscina

salão de festas



academia equipada



incorporadora

Vita

Rua Exp. Antonio Carlos Ferreira, 50
Jaraguá do Sul / SC - Centro

tel. 3275 0470

incorporadoravita@hotmail.com

Scheller

Corretores de Imóveis

Sandro Rodrigo Scheller

Corretor de Imóveis CRECI 11906

Adriana A. Klein Scheller

Corretora de Imóveis - CRECI 13058

Rua Ant. Teixeira dos Santos Jr. 122, Centro, Lateral Rua Marina Frutuoso.

Fones: (47) 3372-3776, 8407-6885

www.schellercorretoresimoveis.com.br

TERRENOS

Loteamento Palm Springs

Jaraguá Esquerdo

Lote 58

R\$ 182.000,00

matrícula nº 60.993



Casa com 207m² - Loteamento Champ's Elieseé
1 suíte, 2 demi-suíte, sala estar, sala de jantar,
cozinha, lavanderia, garagem para 2 carros, piscina,
depósito, escritório, lavabo.
Valor à consultar. Matrícula 55.873



RESIDENCIAL VAL DI FIEMME

Apartamento com dois dormitórios,
banheiro, sala, cozinha, lavanderia, sacada
com churrasqueira e uma vaga
de estacionamento. Prédio com área de
festas. Metragem do apto: 59,00m².
Valor: R\$ 145.000,00
Registro da incorporação Nº 62.174 R-1



RESIDENCIAL GENESIS - Rua Tenente Hugo Alves
Garcia esquina com Henrique Foerster, Loteamento
Itacolomi 2, bairro AMIZADE. Apartamentos a partir
de R\$ 157.000,00. Incorporação nº R.3-59.358



Residencial
Abu Dhabi -
Centro
Aptos a partir
de
R\$ 375.000,00
Nº da
incorporação:
R.1-73.591



Residencial Crystal Garden - Três Rios do Sul
Apartamento de três quartos, com duas vagas de garagem.
R\$ 165.000,00. Matrícula nº 70.950. Apartamento com dois
quartos. R\$ 135.000,00. Matrícula 70.956.

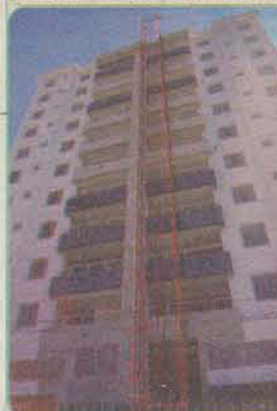

Residencial Itália
Apartamento com
121m².
R\$ 415.000,00
Incorporação nº
R.26.047

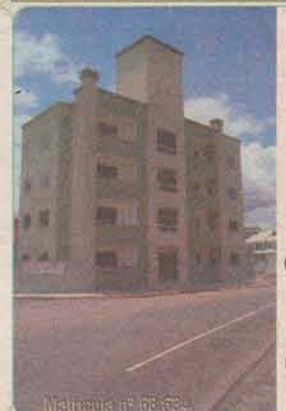

Residencial
Bellatrix
Apartamento
mobiliado com
dois dormitórios,
banheiro, sala,
cozinha,
lavanderia,
sacada integrada
com churrasqueira
e uma vaga de
garagem.
Metragem:
65,48m² PREÇO:
R\$ 185.000,00

PLANTÃO
SÁBADO E DOMINGO
das 09h às 16h

Venha morar em Nereu Ramos.



Parcelas a partir de

R\$ **480**,00 mensais

Entrada facilitada de R\$ 5.350,00



EMPREENDIMENTO:

- Área de convivência
- Salão de festas
- Churrasqueira
- Playground e piscina

APARTAMENTOS:

- 02 quartos
- Sala de estar e cozinha
- Área de serviço
- 01 ou 02 vagas de estacionamento

Residencial
Hausgarten

SOBROSA

CAIXA

**Minha Casa
Minha Vida**

Rua João Ropelatto, 183 - Nereu Ramos (1º trevo)

47 3273-5443

47 8484-5501

www.sobrosa.com.br

*Crédito sujeito a aprovação da CEF. Valor para renda de até R\$ 1.600,00. Imagens meramente ilustrativas. Matrícula 25.590



3371-2117 Rua João Picolli, 104 - Centro
A Sua Imobiliária em
Jaraguá do Sul

LOCAÇÃO



ALUGA R\$ 850,00*

Baependi - 01 suíte+ 01 Dormitórios, 01 Sala, Cozinha, Sacada c/ churrasqueira E GARAGEM. Residencial Caribe.

*Mais condomínio

- *Apart. GUARAMIRIM 02 dorm. prox. Máximus Vistoria **R\$ 650,00**
- *Apart. Vila Nova 01 suíte + 01 dorm. Ed. Monise **R\$ 700,00**
- *Apart. Centro 01 dormitório, Edifício Gioconda **R\$ 550,00**
- *Apart. Centro 01 suíte + 01 dorm., Ed. Raphia **R\$ 850,00**
- *Apart. Centro 01 suíte + 02 dormitórios Ed. Tulipa **R\$ 800,00**
- *Apart. Vila Nova 01 suíte + 02 dorm. Ed. Ana Cristina **R\$ 800,00**
- *Apart. Vila Nova 01 suíte + 02 dorm. Ed. Capri **R\$ 900,00**
- *Apart. Ilha da Figueira 02 dormitórios, Ed. Bela Vista **R\$ 550,00**
- *Apart. Vila Nova 01 suíte + 01 dormitório, Ed. Marco **R\$ 700,00**
- *Apart. Centro 01 dormitório, Ed. Tulipas prox. Balaroti **R\$ 560,00**
- Apart. 03 dorm, Jaragua Esquerdo prox. Moveis Pradi **R\$ 600,00**
- Sala Comercial - 70m² na Marechal **Negociável R\$ 2.500,00**
- Sala Comercial - 120m² Prox. Arroz Urbano São Luis **R\$ 1.800,00**

VENDAS



VENDE R\$ 400.000,00

Linda Casa , Estilo Colonial, área aprox. 380 m2, 01 dorm,+ 02 suítes, coz, garagem coberta, salão de festas.



VENDE R\$ 1.000.000,00

NEGOCIÁVEL
Excelente Terreno 936m² , para Investimento, comercial ou Residencial. Aceita Casa ou Terreno Praia parte pagamento.



Residencial Elegans
VENDE R\$ 262.000,00
Apart. 01 suíte + 01 Dorm. Aceita imóvel como pagamento.



VENDE R\$ 1.300.000,00
Lindo Terreno comercial, Rua Marina Frutuoso com 1367,65 m² aproximadamente, Ótimo Oportunidade de Investimento.



VENDE R\$ 370.000,00
Excelente Casa 200m² - Ilha da Figueira, Terreno 406m² , 03 quartos + 02 salas. Garagem 05 Carros, Área de Festas.



VENDE R\$ 163.000,00
Casa Mista. Terreno 361,73m² Prox. Pama -CZERNIEWICZ,



VENDE R\$ 180.000,00
Apart. Vila Nova, 03 Dorm, Prox do Forum, Excelente Localização. Aceita propostas de casa na praia.



VENDE R\$ 250.000,00
Casa- Ana Paula 01 suíte, 02 dorm. 02 salas 180m² Excelente imóvel.

WWW.INTERIMOVEIS.NET Plantão Vendas: **8404-8498 / 9183-2333 / 9698-5446**



Seu sonho ficou mais perto de você adquira aqui seu imóvel na praia!



- Imóveis com possibilidade de parcelamento em até **150 x** direto com a construtora com 10% de entrada

- Trabalhamos com imóveis em Jaraguá do Sul, Balneário Camboriú, Itapema, Itajai e Piçarras.

- Ofertas de mais de **100** construtoras do litoral

OPORTUNIDADE DA SEMANA!

Apartamento novo pronto em Jaraguá sendo 1 suíte + 2 dorm e 1 vaga p dois carros condição exclusiva 10 % de entrada e saldo em 100 x direto com a construtora. **R\$ 290.000,00***

* sujeito a aprovação

Rua: Bernardo Dornbusch 570 sl 02 - Baependi - Jaraguá do sul
Fone (47) 3371-1681 / 8480 1030
E-mail imoveisedesign@hotmail.com / www.imoveisedesign.com.br



Adejair E. Balsanelli (Deja)

VENDE-TROÇA:

Casa em 02 pisos, Vila Nova, com ampla vista para a cidade, mobiliada, com piscina + cascata, 300m², terreno 3.400m², alto padrão. Aceita-se: imóveis em Barra Velha, Piçarras, Itajuba, Jaraguá, Guaramirim, Corupá ou entrada mais financiamento. **R\$ 1.450.000,00**

VENDE-ALUGA - TROÇA:

Cobertura duplex, Vila Nova com 425m², semi-mobiliado, 03 vagas garagem, vista para cidade, piscina exclusiva, cômodos semi-mobiliados. **R\$ 1.350.000,00**

VENDE:

- Apartamento pronto novo, localizado próximo a Rodoviária de Jaraguá do Sul, bairro Baependi com, 01 suíte, 01 banheiro, 02 quartos, sala, cozinha, sacada com churrasqueira a Gás, liberado para financiar, cozinha mobiliada. **R\$ 235.000,00**
- Reflorestamento em Irinópolis/SC, com 58.000 pés de pinho com idade média de 8 anos, área 650.00m² **R\$ 850.000,00**
- Aptos em construção na divisa de Itajuba com Piçarras. **R\$ 389.000,00**
- Área comercial ao lado da PMJS, área de 2.026,80m², frente para Walter Marquardt em 30m, galpão com 450m². **R\$ 1.500.000,00**
- Área comercial na parte térrea e superior com 02 aptos, nos fundos mais uma casa, Ilha Figueira. **R\$ 800.000,00**

Rua Tibério Rozza, 111 - Vila Nova - 89259-705 - Jaraguá do Sul - SC
47 3374-2990 - 9973-9089 - dejaimoveis@netuno.com.br

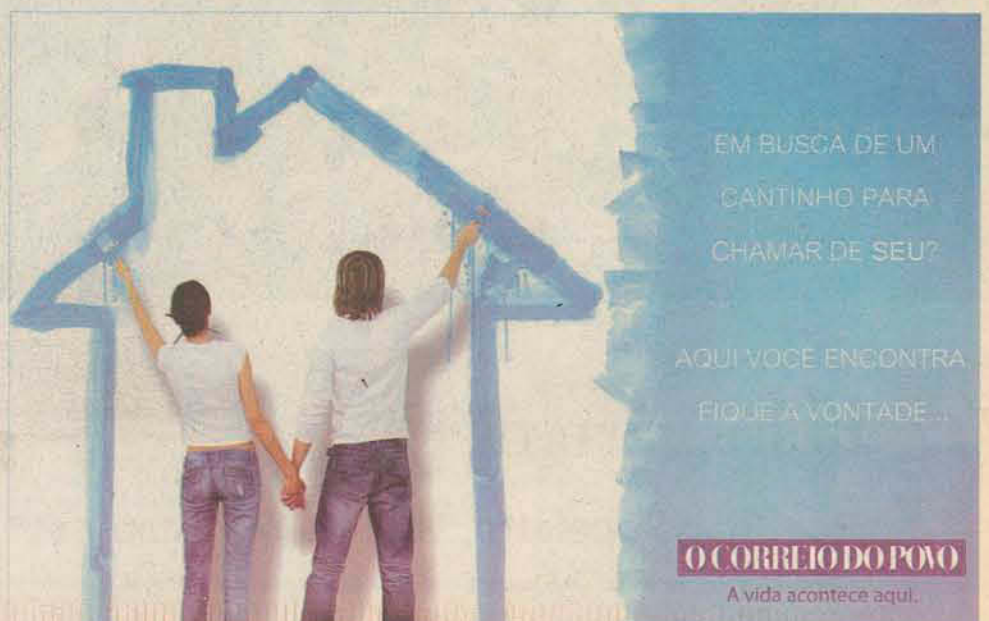

EM BUSCA DE UM CANTINHO PARA CHAMAR DE SEU?

AQUI VOCE ENCONTRA FIQUE A VONTADE...

O CORREIO DO POVO

A vida acontece aqui.



DESTAQUES DA SEMANA

TERRENOS

1079
Terreno 2.197m², com casa de madeira simples. De frente p/ asfalto, Três Rios do Norte, Jguá do Sul/SC. Ideal para prédio. R\$ 310.000,00.

CHÁCARAS

1091
Terreno 449m², frente para o calçamento, ótima localização. Rua XV de Novembro, no Centro de Corupá/SC. R\$ 110.000,00.

CHÁCARAS

4036
Chácara 60.000 m², casa de madeira com linda vista para o rio, localizada no Rio Natal, Corupá/SC. R\$ 98.000,00. Aceita carro popular em negócio.

CHÁCARAS

4035
Chácara 13.000m², 200m de frente, com água corrente. Ano Bom, Corupá/SC. R\$ 88.000,00.

CASAS

2132 R\$ 145.000,00
Casa Nova 63,75m², 2 dormitórios, sala, cozinha, bwc, área de serviço. Seminário, Corupá/SC. (Aceita lote como parte de pagamento).

CASAS

2119
Casa 208m², 3 quartos, sala, cozinha, bwc, área de serviço e garagem. João Zozini, Corupá/SC. R\$ 125.000,00. Aceita lote como parte de pagamento.

CHÁCARAS

4026
Chácara 132.020m², 10 a 15 mil pés de eucalipto, Rio Natal, Corupá/SC. R\$ 175.000,00.

CHÁCARAS

4038
Chácara 30.000m², com água corrente. Perímetro urbano. Excelente localização, BR-280, Corupá/SC. R\$ 120.000,00.

CHÁCARAS

1086 EXCELENTE OPORTUNIDADE
Área 21.905m², excelente localiz. em Nereu Ramos. Ótimo local para construção de comércio, galpão industrial, ou condomínio vertical. Terreno com frente para 2 ruas. Estudamos propostas. (Aceita terreno com casa em Nereu Ramos). Jguá do Sul/SC. R\$ 1.499.000,00.

CHÁCARAS

4032
Chácara 92.500m² (140m x 660m), com pastagem, 1 casa de alvenaria, 1 casa de madeira e 1 galpão para gado. Pedra D'Amolar, Corupá/SC. R\$ 250.000,00.

VEJA MAIS OPÇÕES DE IMÓVEIS EM NOSSO SITE! OU RECEBA UM ATENDIMENTO PERSONALIZADO, NÓS ENCONTRAMOS O QUE VOCÊ PROCURA!
Av. Getúlio Vargas, nº 480 - Centro - Corupá-SC www.imobiliariapresenca.com.br

CRECI 8844

DEOCAR ZIMMERMANN
CORRETOR DE IMÓVEIS

3370-6624 | 9102-5299 www.deocarimoveis.com.br

| | | | |
|---|--|--|--|
| 073-Penha , terreno com 1.436,95m ² . R\$ 500.000,00 | 002 - Vila Nova , casa de alvenaria com 70,00m ² e terreno com 300,01m ² . R\$ 280.000,00 | 036-Água Verde com área total de 52,71m ² . R\$ 110.000,00 | 087 - Ribeirão Cavalinho - casa com 59,90m ² e terreno com 337,50m ² . R\$ 138.000,00 |
| 059-Vila Rau terreno com 584,00m ² . R\$ 280.000,00 | 003 - Santo Antonio , terreno com área de 89.268,00m ² . R\$ 1.800.000,00 | 055 - Rio Cerro I - terreno com área aproximada de 12.000,00m ² (com 02 galpões). R\$ 480.000,00 | |
| 041-Três Rios do Sul , terreno com 522,90m ² . R\$ 130.000,00 | 065 - Vieiras - terreno com 8.448,80m ² . R\$ 860.000,00 | 028 - Ilha da Figueira , terreno com 35.518,80m ² . R\$ 1.600.000,00 | 079 - Santa Luzia , terreno com 58.149,29m ² . R\$ 1.300.000,00 |

| TERRENOS | |
|---|------------------|
| 011-Massaranduba terreno com 100.000,00m ² | R\$ 135.000,00 |
| 014 - Braço Ribeirão Cavalinho - terreno com 375,00m ² | R\$ 65.000,00 |
| 023 Santo Antônio terreno com área de 475.650,00m ² | R\$ 960.000,00 |
| 043 - Água Verde, terreno com 371,00m ² | R\$ 96.000,00 |
| 053 - Nereu Ramos terreno com 303,50m ² | R\$ 90.000,00 |
| 058 - Nova Brasília, terreno com 16.843,45m ² | R\$ 2.000.000,00 |
| 068 - Três Rios do Norte com 447,24m ² | R\$ 115.000,00 |
| 070 - Ribeirão Cavalinho, terreno com 71.148,20m ² | R\$ 2.850.000,00 |
| 075 - Ribeirão Grande do Norte com 30.696,00m ² | R\$ 400.000,00 |
| 089 - Amizade, terreno CHAMPS ELYSEE com 360,00m ² | R\$ 145.000,00 |
| 107 - BR 280, Nereu Ramos- terreno com 78.000,00m ² | R\$ 2.000.000,00 |
| 109 - Nereu Ramos, área de 11.470,00m ² (ótimo p/ indústria). Aceita imóveis..... | R\$ 800.000,00 |
| 115 - Vila Nova, terreno com 372,97m ² | R\$ 140.000,00 |
| 130 - Amizade - terreno com 61.500,00m ² | R\$500.000,00 |
| 156 - Chico de Paula, terreno com 723,60m ² | R\$ 150.000,00 |
| CASAS | |
| 008 - Amizade - Casa com 168,00m ² e terreno com 370,00m ² . (aceita apartamento de menor valor como forma de pagamento)..... | R\$ 550.000,00 |
| 012-Nereu Ramos, casa com 133,00m ² e terreno com 342,41m ² . (aceita apto em Curitiba)..... | R\$ 320.000,00 |
| 021 - Schoröder, casa de alvenaria com 173,00m ² e terreno com 450,00m ² . (aceita sítio de menor valor)..... | R\$ 180.000,00 |
| 035 - Ribeirão Cavalinho, casa de alvenaria com aprox. 80,00m ² e terreno com 443,50m ² | R\$ 140.000,00 |
| 054 Nereu Ramos - Casa mista com 98,00m ² e terreno com 350,00m ² | R\$ 120.000,00 |
| 062-Barra Velha - casa de madeira e terreno com 276,00m ² | R\$ 35.000,00 |
| 069 - Vila Lalau, casa mista com 119,00m ² e terreno com 390,60m ² | R\$ 250.000,00 |
| 071 - Nereu Ramos, casa em alvenaria com 138,48m ² e terreno com 349,30m ² | R\$ 330.000,00 |
| 074 - Nereu Ramos casa com 181,00m ² e terreno com 2.497,00m ² | R\$ 650.000,00 |
| 093 - Água Verde, casa estilo enxaimel com 216,00m ² e terreno com 986,00m ² | R\$ 700.000,00 |
| 136 - Rau, geminado em alvenaria com 199,00m ² | R\$250.000,00 |
| 150 - João Pessoa - casa de alv. c/ aprox. 280,00m ² mais galpão. Terr. c/ 1.574,10m ² (aceita apto de menor valor)..... | R\$ 500.000,00 |
| 183 - Nereu Ramos, casa de alvenaria com 129,00m ² mais edícula. Terreno com 660,00m ² | R\$280.000,00 |
| 188 - Santo Antonio, sobrado com 170,00m ² e terreno com 2.033,45m ² | R\$ 180.000,00 |
| SÍTIOS | |
| 007 - Nereu Ramos, Sítio c/ casa de madeira, ranchos, 03 lagoas, plant. de eucalipto, terreno com 62.000,00m ² . R\$ 240.000,00 | R\$ 240.000,00 |
| 030 - Santo Antonio - c/ casa de alv., rancho, lagoa, c/ área de 175.000,00m ² . aceita imóvel de menor valor..... | R\$500.000,00 |
| 033 - Rio da Luz, sítio com uma casa enxaimel de 150,00m ² e terreno com 56.000,00m ² | R\$ 650.000,00 |
| 078 - Santa Luzia, casa de alvenaria com 200,00m ² , galpão com 200,00m ² , terreno com 58.149,29m ² | R\$ 1.300.000,00 |
| APARTAMENTO | |
| 005 - Água Verde - apartamento com área total de 52,71m ² | R\$ 120.000,00 |
| 010 - Apartamento com área total de 100,00m ² | R\$ 180.000,00 |
| 047 - Água Verde, apartamento com área privativa de 47,39m ² | R\$ 110.000,00 |
| 060 - Centro - apartamento com área total de 153,63m ² | R\$ 285.000,00 |
| 061 - Vila Nova - apartamento com área privativa de 49,33m ² | R\$ 120.000,00 |
| 063 - Centro - apartamento com área total de 96,37m ² | R\$ 185.000,00 |
| 090-Centro - apartamento com área privativa de 90,00m ² | R\$ 220.000,00 |
| LOCAÇÃO | |
| Sobrado, Nereu Ramos..... | R\$ 700,00 |
| Apartamento Centro..... | R\$700,00 |
| Apartamento Centro..... | R\$850,00 |
| Apartamento Água Verde..... | R\$ 550,00 |

COMPRA - VENDE - ALUGA - FAZ DOCUMENTAÇÃO IMOBILIÁRIA | Rua Guilherme Weege, 166 - Edifício Bergamo - Centro

OFERTAS DA SEMANA

www.chaleimobiliaria.com.br

Fone 47 3371-1500 - Fax 47 3275-1500
Plantão 47 9975-1500 - chale@chaleimobiliaria.com.br



ALUGA-SE



**GALPÃO COM APROXIMADAMENTE 480,00M². RUA: JOÃO FRANZNER, 391. BAIRRO SÃO LUIS
VALOR R\$ 4.000,00 (a negociar).**



13132 APARTAMENTO - Rua Walter Jansen, 77 - Centro - Jaraguá do Sul
Residencial Dona Verginia - Área total: 88,00m².
Divisões internas
01 suíte, 02 dormitórios, sala estar/jantar, cozinha, bwc, área de serviço, sacada com churrasqueira e 01 vaga de garagem. R\$ 210.000,00



13147 - APARTAMENTO - Rua Leopoldo Janssen, 305
Nova Brasília - Jaraguá do Sul
Residencial San Miguel Área total: 75,08m². 03 dormitórios, sala estar/jantar, cozinha, bwc, área de serviço, e 01 vaga de garagem.
Valor do imóvel: R\$170.000,00 (Cento e setenta mil reais)



13144 -SOBRADO ALVENARIA C/ SALA COMERCIAL
Rua Rio de Janeiro, 193 - Czerniewisz - Jaraguá do Sul
Área do terreno: 270,00m². - Área construída aprox.: 240,00m².
Sendo frente e fundos c/ 9,00m, lado direito e esquerdo c/30,00m.
R\$ 520.000,00



13127- TERRENO - Rua: José Narloch - Chico de Paula - Jaraguá do Sul/SC. Terreno com área aprox.: 598,56m². Sendo: frente e fundos c/ 15,00m, lado direito c/ 40,20 e esquerdo c/ 40,30m. R\$ 190.000,00



1321 - CASA ALVENARIA - Rua Arthur Breithaupt, 390 - Lot. Firenzi Tifa Martins - Jaraguá do Sul. Área do terreno: 322,00m². - Área construída aprox.: 150,00m². Sendo frente e fundos c/ 14,00m, lado direito e esquerdo c/ 27,00m. 01 suíte, 02 dormitórios, bwc social, sala estar/jantar, área de serviço, Garagem e área de festas. R\$ 250.000,00



1372-TERRENO
Rua: Exp. Ewald Schwarz, esq. Com Rua: Clube dos Viajantes.
Três Rios do Norte - Jaraguá do Sul/SC
Terreno com área aprox.: 997,60m². Sendo frente 24,15m, curva 9,25m, fundos 30,90m, lado direito 27,15m e esquerdo 33,00m. R\$ 260.000,00



1305 TERRENO - Rua Rio Cerro II
Entra em frente salão Aliança, 1ª a esquerda 7Km a frente.
Rio Cerro - Jaraguá do Sul.
Área do terreno: 10.000,00m². Sendo frente e fundos com 100,00m, lado direito e esquerdo com 100,00m. R\$ 200.000,00



1360- SOBRADO/GEMINADO
Rua Ovídio Spézia, esquina c/ Rua 444. Três rios do Sul - Jaraguá do Sul
Área total construída 01: 174,73m² e 02: 147,85m
Divisões Internas: 01 suíte, 02 dormitórios, bwc, sala estar/jantar, cozinha, área de serviço, churrasqueira e garagem. R\$ 275.000,00

SANTER
Imóveis CRECI 3791 J

VENDA • COMPRA • CONSTRUÇÃO • INCORPORAÇÃO

www.santerimoveis.com

Fone 47 | 3370-5000 | Centro Guaramirim

 facebook.com/santerimoveis



Sossego/Schroeder
Apartamento em condomínio fechado com 2 quartos, sala de estar/jantar, cozinha, banheiro, lavanderia e sacada com churrasqueira.
R\$ 120.000,00

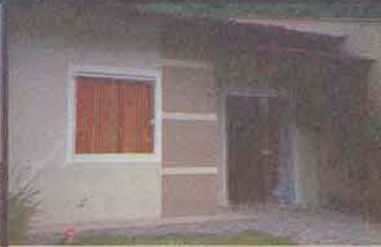

Amizade/Guaramirim
Casa Geminada com dois quartos, sala de estar, cozinha, banheiro, lavanderia e vaga de estacionamento.
R\$ 140.000,00



Avai / Guaramirim
Terreno com área de 583,75 m². Casa com um quarto, sala, cozinha, banheiro. Casa já com projeto para ampliação.
R\$ 320.000,00



Bananal do Sul / Guaramirim
Casa com 64m², com 2 quartos, sala de estar, cozinha, banheiro e lavanderia.
R\$ 170.000,00 (financiável)



Cortceira / Guaramirim
Casa com 3 quartos, cozinha, sala de jantar/estar, banheiro, área de serviço, churrasqueira, garagem
Valor R\$ 220.000,00



Avai/Guaramirim
Casa com 2 quartos, sala de estar/jantar, cozinha, banheiro, lavanderia e garagem, aprox. 85m² e terreno 360,02m².
Valor R\$ 160.000,00



Centro/Guaramirim:
Casa com 02 quartos + 01 suite com hidro, banheiro social, garagem 2 carros, sala de estar, cozinha, área de festas com lavabo
R\$ 350.000,00



Avai / Guaramirim
Casa com 02 quartos, sala de estar e jantar, cozinha integrada, banheiro e área de serviço.
R\$ 175.000,00



Vila Freitas/ Guaramirim:
Casa de alvenaria 12x10, (podendo ser dividida em duas casas), com edícula nos fundos. Construção com 120m² e terreno 437,00m².
R\$ 185.000,00



Edifício Anggo Menel - Jaraguá do Sul
Suite + 2 quartos, sala de jantar/estar, banheiro, cozinha integrada, piso c/ tratamento acústico, sacada com churrasqueira, área de serviço c/ sacada, playground e 01 ou 2 garagens.
a partir R\$ 230.000,00



Vila Lenzi / Jaraguá do Sul
Casa com 3 quartos, cozinha e sala integradas, banheiro, área de serviço, 2 varandas, 2 garagens
Valor R\$ 180.000,00



Amizade/Guaramirim
Parte superior: Casa com 1 suite + 3 quartos, salas de estar, jantar e social, cozinha, banheiro, área de serviço, área de festa, elevador, 2 garagens.
Parte inferior: Sala comercial, casa com 2 quartos, sala, cozinha, banheiro, 1 garagem.
R\$ 610.000,00



Avai / Guaramirim
Casa com 02 quartos + 1 suite, 2 banheiros e 2 garagens. Sobrado alvenaria nos fundos com 2 apartamentos de 70m² cada.
R\$ 480.000,00



Ilha da Figueira / Jaraguá do Sul
Casa piso inferior: 2 quartos, banheiro, sala, cozinha, área de serviço.
Casa piso superior: 3 quartos, banheiro, sala, copa e cozinha, área de serviço, banheiro.
Casa fundos: 2 quartos, banheiro, sala, cozinha, área de serviço, 3 vagas de garagem
R\$ 480.000,00



Ilha da Figueira/Jaraguá do Sul
Casa Madeira: 5 quartos, sala, cozinha, banheiro.
Casa Alvenaria: 3 quartos, sala, cozinha, banheiro, área de serviço, garagem
R\$ 170.000,00



Edifício Manhattan - Jaraguá do Sul
3 Suites, sala de jantar/estar, banheiro, cozinha/copa, sacada com churrasqueira, área de serviço, salão de festas, playground, fitness center, piscina e 2 garagens por apartamento
A Partir de R\$ 482.485,89



Centro - Piçarras
Suite + 1 quarto, sala de jantar/estar, banheiro, cozinha, sacada com churrasqueira, área de serviço, janelas Maxim-ar, portão e porteiro eletrônico, playground e garagem
a partir R\$ 202.482,75



Chácara - Massaranduba
Chácara com área de 115.893,60 m², com área de plantação, mata e água.
R\$ 160.000,00



Chácara - Bairro Rio Branco / Guaramirim
Terreno com área de 20.000 m², área de plantação, mata virgem, duas lagoas, luz elétrica e escriturada. R\$ 175.000,00

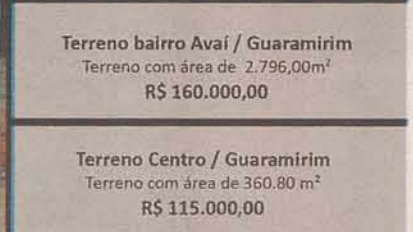

Terreno bairro Avai / Guaramirim
Terreno com área de 2.796,00m²
R\$ 160.000,00

Terreno Centro / Guaramirim
Terreno com área de 360,80 m²
R\$ 115.000,00



Edifício Tom Jobim
Apto 1 (1 suite), Apto 2 (1 suite), Apto 3 (2 quartos) Sala jantar/estar, cozinha, área de serviço, sacada com churrasqueira, portão eletrônico, salão de festas, playground e garagem.
a partir de R\$ 151.744,25



Centro/Jaraguá do Sul
Apartamento no Residencial Imperial no 3º andar, com 01 suite + 02 quartos, 01 banheiro, lavabo, sala de estar, sala de jantar, cozinha, lavanderia, sacada com churrasqueira, dependência de doméstica e duas garagens. Condomínio com elevador, área de festas e playground.
R\$ 395.000,00



Villa Catânia Residencial (Piçarras)
Apartamento 1 suite + 2 quartos c/ banheiro americano (demi-suite), sala jantar/estar, cozinha, área de serviço, churrasqueira, portão e porteiro eletrônico, piscina, espaço fitness, 2 garagens e playground.
a partir de R\$ 507.688,05



Residencial Porto Piçarras
Apartamento 1 suite + 1 ou 2 quartos, sala jantar/estar, cozinha com churrasqueira, área de serviço, portão e porteiro eletrônico, piscina, espaço fitness, brinquedoteca, sala de jogos e tv, e garagem.
a partir de R\$ 220.997,08



Jaraguá do Sul— Bairro Vila Rau
Residencial Lilian Emmendoefer
Apartamento com 2 quartos, sala, cozinha, banheiro, área de serviço, 1 ou 2 vagas de garagem
A partir de R\$ 129.000,00



Centro Guaramirim / Residencial Monet
1 suite + 1 quarto, sala jantar/estar, cozinha, área de serviço, sacada com churrasqueira, portão e porteiro eletrônico, salão de festas e garagem.
R\$ 165.000,00



João Pessoa - Jaraguá do Sul
Apartamento com 2 quartos, 1 banheiro, sala, cozinha, área de serviço, sacada com churrasqueira, 1 vaga de garagem.
R\$ 145.000,00



Residencial São Gabriel
Ultimas 02 unidades
Ilha da Figueira - Guaramirim
Apartamento com 2 quartos, banheiro, sala, cozinha, área de serviço, sacada com churrasqueira
R\$ 125.000,00



Bairro Amizade / Jaraguá do Sul
Apartamento com 2 quartos, cozinha, salas de estar e jantar, banheiro, área de serviço, sacada com churrasqueira, 1 vaga de garagem coberta.
R\$ 129.000,00



Jaraguá do Sul— Bairro Nereu Ramos
Residencial Hausgarten
Apartamentos com 2 quartos, sala, cozinha, área de serviço, banheiro, 1 ou 2 vagas de garagem
A partir de R\$ 107.000,00

BALCÃO DE NEGÓCIOS



EMPREGOS E SERVIÇOS

- Pesque-pague Aliança, Rua Tifa Aurora, s/nº, Rio Cerro II. Grande variedade de peixes. Visite nossa página no Facebook, Pesque Pague Aliança. 3376-3637 / 8426-3600.
- Procura-se Vendedor. Estou procurando pessoas que estejam disponível para revender garantia de reparo WorldCar. São os seguintes planos: GARANTIA GOLD: R\$ 449,00. Garante até R\$ 2.000,00. GARANTIA PLUS: R\$ 649,00. Garantia até R\$ 6.000,00. GARANTIA PLUS: R\$ 949,00. Garantia até R\$ 10.000,00. Ganho de 10% sobre o pacote vendido. Informações com Gilson: (47) 9935-9307 ou com Gilceli (47) 9655-8551 ou pelo email: gilsonborba@gmail.com
- Franquia de cursos profissionalizantes seleciona professor de inglês e administrativo, secretária e aux. de limpeza. Marcar entrevista pelo fone 3054-1682 em horário comercial.
- CTI (Centro de Treinamento Industrial) curso de soldagem no processo TIG. Carga horária de 40:00h; Horário das 8:00 às 12:00h sábados; Custo de R\$ 690,00 em 3x de R\$230,00; Previsão para início dia 21/09/13. Inscrições e informações fone 3376-1337 ou 9600-3318, falar com MAURO OU IVETE emailmauro.paganini@terra.com.br; ou 9174-1270, falar com CARLIXTO, emailcarlixtof@yahoo.com.br.
- CTI (Centro de Treinamento Industrial) curso de soldagem no processo MIG/MAG. Carga horária de 50hrs; Horário das 19h00minh às 22h00minh, segundas e quartas feiras; Custo de R\$ 600,00 em 3x de R\$200,00; Inscrições e informações fone 3376-1337 ou 9600-3318, falar com MAURO OU IVETE e-mail mauro.paganini@terra.com.br; ou 9174-1270, falar com Carlíxto, e-mail carlixtof@yahoo.com.br.
- Precisa-se de pedreiros e serventes de pedreiro. Interessados tratar 9967-9245 (Tim).
- Precisa-se de Dentista comissionado para consultório em Guaramirim. Tr: 3373-3100.
- Loja de produtos naturais de Jaraguá do Sul está contratando atendente. Interessados enviar curriculum para saboresgraos@gmail.com. Maiores informações falar com Vivian fone (47) 3273-0673
- Precisa-se de babá com experiência e referências para trabalhar o dia todo no bairro Rau. Precisa ser uma pessoa que goste de criança. Maiores informações tratar no fone 47 8818-2211 após as 18h.
- Contrata-se dentista clinico geral para trabalhar em clínica de Odontologia na Cidade de Jaraguá do Sul. Contato com Juliano fone (47) 9176-9625
- O Centro Odontológico Volte a Sorrir contrata Secretária e Auxiliar de Serviços Gerais. Interessados enviar currículo para volteasorrirjaraguadosul@hotmail.com ou ligar no telefone (47) 3372-0246
- Contrata-se técnico em informática com habilitação AB. Telefone 9972-6065 Mundo Eletrônico.



VENDE-SE

- Vendo tapetes de crochê, semijoia, panos de prato, cachecol e artesanatos em geral. Também vendo Natura e Avon. Contato 3370-0946 / 8845-4693.
- Vende-se adubo de frango, faço entrega em toda região. Qualquer quantidade. 3275-2354 / 8813-5808.
- Vendo : Celular Samsung Galaxy Mini c/ cartão de memória de 2GB, Touchscreen (toque na tela) e Android, R\$ 200,00. Contato - Douglas - (47)9955-5021.
- Vende-se mesase bancos rústicos feitos com madeira maciça de demolição. Valor R\$ 1.500,00. Tratar com Sr. Luis 9909-1453.
- Vendo Notebook ACER, 1 1 GB, modelo ASPIRE 4520, por R\$ 400,00. Contato com Ademar 9942-8890.
- Vendo Moedor de carne novo, manual, nº 6, com jogo de discos para bolachas ao preço de R\$ 130,00. Contato com Ademar 9942-8890.
- Vende-se cadeira de descanso, com massagador de assento, costas e também de pernas (110/220V), seminova, marca Relax-Medic. R\$3.800,00 (Vale R\$5.500,00). Márcio tel. 3084-1589 cel. 9692-2135 (TIM)
- Vende-se mesa de Angelim (peça maciça-única), impecável, de 2,70m de comprimento, 80cm de largura e 5,5 cm de espessura. R\$1.200,00. (Vale R\$3.500,00). Márcio tel. 3084-1589 cel. 9692-2135 (TIM)
- Vende-se lavadora de louça Brastemp, modelo Solution, cor branca R\$800,00 c/ transformador. Márcio tel. 3084-1589 cel. 9692-2135 (TIM)
- Vendo 1 mesa com 6 cadeiras cor creme com tabaco seminova. Valor: R\$ 450,00. Tratar no telefone: 3376-3435 com Rosalia.
- Vende-se 14 carrinhos térmicos p/ venda de sucos e refrigerantes em perfeito estado de conservação. Valor unitário R\$ 600,00 ou a combinar. Tel 9206-5556.
- Vende-se bicicleta feminina de marchas em bom estado. R\$ 90,00. 3370-1064
- Vende-se filhotes de Pastor Alemão, puros, já vacinados e desverminados. Com 45 dias. Valor R\$750,00. Tratar 3275-0009 Gilmar.
- Vendo Moedor de carne novo, manual, nº 6, com jogo de discos para bolachas ao preço de R\$ 150,00. Contato com Ademar 9942-8890.
- Novidades: Cadeira do papai c/ massagem e camas com massagem. Demonstração sem compromisso. Tel 47 9633-9465.
- Vende-se rollmops R\$8,50 o vidro. Tel 3370-1064.



IMÓVEIS

APARTAMENTO

- Vende-se apartamento próximo ao posto Marcolla, 2 quartos, banheiro,



IMÓVEIS

- sala, cozinha, garagem, portão eletrônico. Valor 100.000,00 Fone 3371-6069.
- Compro uma garagem no Edifício Jaraguá. Falar com Susan ou Dulce 3370-7160.
- Aluga-se quitinete com 1 quarto na Rua Max Wilhelm,860, Baependi.Valor R\$ 450,00. Incluído a água. Falar com Máximo ou Narana.Telefone: 3371-9431 após 18h.
- Aluga-se apartamento no Rau com 2 quartos, R\$500,00. Sandra 9993-2131 / 3372-2409.
- Aluga-se apartamento no Rau com 2 quartos, R\$560,00. Sandra 9993-2131 / 3372-2409.
- Vende-se apartamento no Vila Nova, 2 dormitórios, mobiliado, 1 vaga de garagem. R\$ 168.000,00. Tel 9103-7772.
- Vende-se apartamento no Amizade (Arsepum), com 70 m², 2 quartos, banheiro, lavanderia, cozinha, sala, copa, garagem. Área de festa, portão eletrônico com senha. CRECI 11831. Valor R\$ 110.000,00. Tel 47 3371-6069 Moreira.
- Procura-se moça para dividir aluguel em Apartamento mobiliado no Baependi. As despesas ficam em torno de R\$ 375,00 cada uma já incluso o valor do aluguel, condomínio e luz. É necessário somente os móveis para o quarto a ser alugado. Interessadas entrar em contato pelo e-mail sandra@empresas.ind.br ou no fone 3274 2332(horário comercial) ou 9115 9126 e 9603 0218 e falar com Sandra.
- Quarto para pensionista no centro, livre de água luz e internet. Valor R\$300,00. Contato 9954-5019.
- Vendo ou troco por casa em Jaraguá ou Schroeder, ou na praia de Barra Velha ou Piçarras, apartamento mobiliado sob medida, 1 suíte + 2 quartos, 2 garagens, no Vila Nova. Valor R\$ 320.000,00Tel 9170-9686.
- Aluga-se quarto para pensionista, livre de água, luz e internet. Valor R\$ 300,00. Tel 9123-5851 (Vivo) / 9954-5019 (Tim).
- Alugo apartamento novo, 2 quartos, 70m² área privativa, sala, cozinha, banheiro, lavanderia, ampla sacada com churrasqueira. Rua Dom Bosco - Vila Lalau - a 5 minutos da Weg. Valor: R\$ 700,00 + condomínio aprox. 100,00 - fone: 9929-8488 (Tim).
- Vende-se apartamento novo em Camboriú, 2 dormitórios, 2 vagas de garagem, sacada com churrasqueira. CRECI 5878. Valor R\$ 240.000,00. Aceito propostas. Tel 9957-1216 / 8465-6600.
- Vende-se Apartamento no Bairro Vila Nova com 2 quartos, cozinha, sacada, 1 vaga de garagem. R\$ 129.000,00. Tr: 9104-8600. Creci 14482.
- Vende-se apto novo na Estrada Nova com 2 quartos, sala, sacada com churrasqueira. Entrada de R\$ 10.000,00. Valor de R\$ 129.000,00. Tr: 47 8499-4778.
- Vende-se Apartamento no Bairro Amizade com 2 quartos, cozinha



IMÓVEIS

- mobiliada, sacada com churrasqueira, 2 vagas de garagem. R\$ 129.000,00. Tr: 9104-8600. Creci 14482
- CASA
- Vende-se casa no bairro Czerniewicz. 4 quartos, terreno c/ 413 m², valor R\$ 180.000,00. Aceita apartamento como troca, negociável. Tel 3371-2598.
- Vende-se geminado, 2 quartos, sala, cozinha, garagem. R4 120.000,00. Aceita financiamento. CRECI 19044. Tel 8412-4712.
- Vende-se casa na praia com 2 quartos, sala, cozinha, banheiro, lavanderia etc..O terreno de 3.824 m², todo cercado.Ao lado da lagoa Santa cruz na Barra do Itapocu/ Barra velha, de frente pro mar. Valor: R\$ 185.000,00 ou troca-se por apartamento em Jaraguá do Sul. (Negociável). Tratar: 9662-6777 ou 33720013.
- Vende-se casa mista no Amizade, perto do supermercado Kajota. Banheiro, 2 quartos. Valor R\$ 45.000,00. 3371-6069.
- Vende-se 2 casas geminadas, próximo a Belmec, R\$240.000,00, pode ser financiado pela Caixa. Tel 3370-2759.
- Vende-se casa de alvenaria na Rua Guilherme Wegner, 720- Gravatá, Navegantes. 600 mts da praia. Terreno 13x20 mts. 4 quartos, 2 bwc. Casa mobiliada, com mesa de sinuca. R\$ 150.000,00. Tel 3371-6069.
- Vende-se casa na Vila da Glória - São Francisco - c/ 90m² + garagem. Terreno com 1500 m²a 50 metros da praia, c/ tanque de peixes. Valor R\$150.000,00. Vende-se ou troca-se por casa em Jaraguá, Schroeder ou Guaramirim, ou troca-se por casa ou terreno de menor valor. Aceita o restante em dinheiro. Tel: 9634-6121.
- CHÁCARA/SÍTIO
- Vende-se chácara no Garibaldi / São Pedro. Medindo 240.000m², casa mista, ranchos, cercas, lagoa, água corrente, 6.000 pés eucalipto. Oportunidade de investimento. Valor: R\$ 350.000,00. Aceito troca terreno e veículo. Tratar: 9185-4615 / 3376-0081.
- Vende-se chácara com 2 casas e 2 lagoas, no Barro Branco em Guaramirim. Aceita troca por casa também. R\$ 300.000,00 Tratar fone: 3373-6337 com Arno.
- SALA COMERCIAL
- Vende-se vídeo locadora em bairro nobre de Jaraguá do Sul, com cerca de 2500 títulos, ótima clientela formada, ótima localização, não necessitando de nenhuma reforma. Loja 100% em dia. Oportunidade única para quem quer iniciar seu próprio negócio.Valor: 50 mil negociável. Maiores informações (47) 9605-7349.
- Vende-se fábrica de alimentos, atuando no mercado há mais de 8 anos, temos mais de 300 clientes ativos. - Equipe de vendas; - Veículo para entregas; - Marca patenteada e reconhecida no mercado. Valor R\$ 200 mil. Aceito como pagamento veículos e imóveis. (47)9992-0476 / (47)9165-0999 / (47)9147-9003 / (47)9734-3560 Silvío.

Terreno Comercial 3.000m² - Rau

Edif. c/ galpão, escritório. Apart. - Total 915m². Frente p/a Rua Prof. Jose Bauer, próximo da nova ponte do RAU- Creci 23040. R\$ 865.000,00
Contato: 9103-7772

Apto 2 quartos Vila Nova

Livre p/ financ. - 1 vaga
Mobiliado c/ móveis sob medida- Creci 23040
R\$ 168.000,00
Contato 9103-7772

Vende ÁREA INDUSTRIAL 8.500m²

Ideal p/ Industria, Recreativa, Galpões (próx. Metal. TRAPP), plano e desmatado - (51 x 180m) - Creci 23040
R\$ 860.000,00
Contato 9103-7772

Vende-se HOTEL- Centro

TERRENO 1.558m²
Construção 600m²
24 quartos c/ banheiro
Ideal p/ HOTEL,
ESCRITÓRIOS, EMPRESA
Creci 23040 - Fone: 9103-7772
R\$ 1.600.000,00.

VENDE-SE FIESTA

Vendo um Fiesta 2008/08,
Flex - Todo preto
completíssimo, muito bonito
- R\$ 19.399,00 - negociável.
Fone: 9973-9089

Ok!
Manutenção residencial

Sua casa em boas mãos!

ok.lar@hotmail.com
(47) 9992-4586

DAUER

CRECI 19.368 F

Daniel Dauer
Corretor de Imóveis

(47) **3084-0408**

contato@dauerimoveis.com.br
vendas@dauerimoveis.com.br

(47) 9655-5663

(47) 9103-7819

(47) 8429-9334

Acesse: www.dauerimoveis.com.br

«Deus converte o deserto em lago e a terra seca em fontes».

| | | | | | |
|---|---|---|---|---|---|
| <p>Ref: d231</p> <p><i>Destaque da Semana</i></p>  | | <p>Ref: d253</p>  <p>Lindo terreno Ótima localização. Pronto para construir</p> <p>R\$ 85.000,00</p> | <p>Ref: d256</p>  <p>2 dorm, sala, cozinha, área de serviço, BWC social, sacada com churrasqueira. AMIZADE</p> <p>R\$ 145.000,00</p> | <p>Ref: d292</p>  <p>Suíte, 1 dorm, sala, cozinha, área de serviço, sacada com churrasqueira FICA 100% MOBILIADO</p> <p>R\$ 259.900,00</p> | <p>Ref: d304</p>  <p>2 dorm, sala, cozinha, área de serviço, banheiro social e sacada com churrasqueira</p> <p>R\$ 145.000,00</p> |
|  <p>Suíte, 1 dorm, BWC social, sala de estar, cozinha, copa, área de serviço e garagem</p> <p>R\$ 180.000,00 (Aceita carro até R\$ 40 mil)</p> | | <p>Ref: d301 R2-68.753</p>  <p>Suíte, 2 dorm, sala, cozinha, área de serviço, BWC, sacada com churrasqueira</p> <p>R\$ 195.000,00</p> | <p>Ref: d296</p>  <p>Piso em porcelanato e laminado</p> <p>2 dorm (sendo 1 com sacada), sala e cozinha integradas, sacada com churrasqueira</p> <p>R\$ 155.000,00</p> | <p>Ref: d294</p>  <p>3 dorm, sala TV, copa, cozinha, 2 BWC social, garagem para 3 carros. Churrasqueira e espaço para fitness</p> <p>R\$ 265.000,00</p> | <p>Ref: d298 R2-68.753</p>  <p>2 dorm, sala, cozinha, área de serviço, BWC, sacada com churrasqueira.</p> <p>R\$ 165.000,00</p> |
| <p>Ref: d278</p>  <p>2 dorm (sendo 1 com sacada), sala e cozinha integradas, sacada com churrasqueira</p> <p>R\$ 165.000,00</p> | <p>Ref: d241 R5-25.590</p>  <p>2 dorm, sala, cozinha, área de serviço, BWC social, piscina, playground e salão de festas</p> <p>R\$ 107.000,00</p> | <p>Ref: d264</p>  <p>Suíte, 2 dorm, BWC, cozinha, área de serviço, sacada com churrasqueira, sacada nos fundos / A.P.: 88m²</p> <p>R\$ 210.000,00 <small>Aceita terreno de menor valor</small></p> | <p>Ref: d290</p>  <p>2 dorm, sala Estar, cozinha, sacada fechada com churrasqueira, garagem, apto térreo com jardim</p> <p>R\$ 140.000,00</p> | <p>Ref: d272</p>  <p>Excelente terreno com 420m² Centro de Jaraguá do Sul</p> <p>R\$ 300.000,00</p> | <p>Ref: d263 RI-62.174</p>  <p>2 dorm, cozinha, sala, BWC, sacada, área de serviço. 1 vaga de garagem. A.P.: 62m²</p> <p>R\$ 144.900,00</p> |
| <p>Ref: d257 RI-62.268</p>  <p>Apto novo com 2 dorm, sala, cozinha, área de serviço e sacada com churrasqueira / A.P.: 62m²</p> <p>R\$ 120.000,00</p> | <p>Ref: d286</p>  <p>Pronto para morar</p> <p>2 dorm, cozinha, sala estar/jantar integradas, BWC, área de serviço, sacada c/ churrasqueira, garagem</p> <p>R\$ 150.000,00</p> | <p>Ref: d288</p>  <p>Suíte, 1 dorm, sala estar, jantar, cozinha, BWC, área de serviço, sacada churrasqueira / A.P.: 66m²</p> <p>R\$ 180.000,00</p> | <p>Ref: d277</p>  <p>Suíte master c/ hidro e closet, 1 dorm, salas integradas, cozinha, área de serviço e sacada, A.P.: 91m²</p> <p>R\$ 320.000,00</p> | <p>Ref: d186</p>  <p>Suíte, 2 dorm, sala, copa, cozinha, área de serviço, banheiro social e garagem / A.P.: 120m²</p> <p>R\$ 208.700,00</p> | <p>Ref: d274</p>  <p>Suíte, 2 dorm, sala, cozinha, área de serviço, garagem. Próximo ao Angeloni Novo / A.P.: 110m²</p> <p>R\$ 190.000,00</p> |
| <p>Ref: d287 RI-63.507 RI-63.507</p>  <p>02 dorm, bwc social, sala estar, sacada com churrasqueira, cozinha, área de serviço, garagem.</p> <p>R\$ 165.000,00</p> | <p>Ref: d283</p>  <p>02 dormitórios, bwc, sala de estar/jantar, cozinha, área de serviço, 01 vaga de estacionamento.</p> <p>R\$ 103.900,00</p> | <p>Ref: d292</p>  <p>Pequena entrada e saldo em 100x direto com a construtora</p> <p>2 dorm, sala, cozinha, área de serviço, banheiro social, sacada com churrasqueira</p> <p>R\$ 149.900,00</p> | <p>Ref: d285</p>  <p>Suíte c/ sacada, 2 dorm, bwc, cozinha, área serv, sala de estar c/ sacada, sala de jantar</p> <p>R\$ 280.000,00</p> | <p>Ref: d289</p>  <p>Suíte, 2 dorm, sala, cozinha, banheiro, sacada com churrasqueira, 2 vagas de garagem.</p> <p>R\$ 330.000,00</p> | <p>Consulte nossas opções de imóveis no litoral</p> <p>Acesse www.DAUERIMOVEIS.com.br Consulte-nos</p> |

WS

imóveis

Creci 2556-J

47 3373.3404 | www.imeisws.com | Rua Norberto Silveira Junior. 233 | Centro | Guaramirim



Ref. 426

Apartamento com 3 quartos
A partir de R\$ 376 mil
sendo 2 suítes - Duplex



Ref. 431

Apartamento com 3 quartos sendo
1 Suíte - a partir de
R\$ 460 mil - Baependi em Jaraguá



Ref. 432

Apartamento com 2 quartos
a partir de R\$ 159 mil
Amizade em Jaraguá do Sul



Ref. 433

Apartamento com 2 quartos
a partir de R\$ 172 mil - Vila Lenzi
em Jaraguá do Sul



Ref. 427

Apartamento com 2 quartos
A partir de R\$ 132 mil
Ilha da Figueira em Jaraguá do Sul



Ref. 456

Casa com 3 quartos
R\$ 200 mil reais
no bairro Avai em Guaramirim



Ref. 451

Casa com 4 quartos
R\$ 230.000,00
em Schroeder



Ref. 447

Terreno com 1.250m²
R\$ 300 mil
no bairro Avai



Ref. 438

Casa em alvenaria com 270,00 m²
1 suíte, 2 dormitórios - R\$ 350 mil
Avai em Guaramirim



Ref. 422

Apartamento com 2 quartos
A partir de R\$ 120 mil - Três Rios
do Sul em Jaraguá do Sul



Ref. 487

Terreno com 664,8 m², frente para
duas ruas, Bairro Corticeira em
Guaramirim, R\$ 140 mil



Ref. 425

Apartamentos com 2 quartos
A partir de R\$ 149 mil - São Luis
em Jaraguá do Sul



Ref. 415

Casa Alvenaria 60m²
2 Quartos R\$ 145 mil
Corticeira em Guaramirim



Ref. 488

Apartamento com um quarto -
Centenario (fundos DG da WEG)
R\$ 128 mil



Ref. 490

Casa com 5 quartos - Centro -
R\$ 180 mil



Ref. 452

Terreno com 4.550 m², Casa em
alvenaria de 3 quartos c/ 125,00 m²
R\$ 320 mil - Vila Freitas



Ref. 461

Casa com 144,64m² - Terreno com
365,69m² - Avai - R\$ 300 mil



Ref. 421

Casa Alvenaria 286m² - 1 suíte
e 2 quartos - R\$ 320 mil
Caixa D'Água em Guaramirim



Ref. 481

Res. Tom Jobim, Centro,
Guaramirim. A partir de R\$152 mil,
consulte a disponibilidade.



Ref. 489

Dois quartos, 58,98m² - Escolinha
R\$ 160 mil



Ref. 482

Casa em alvenaria 200m², quatro
dormitórios, bairro escolinha
R\$ 250 mil reais.



Ref. 412

Terrenos de 364m² - R\$ 100 mil
Avai em Guaramirim



Ref. 413

Terreno de 577,65m² - R\$ 120 mil
Amizade em Guaramirim



Ref. 428

Apartamentos de 63 a 119 m²
A partir de R\$ 193 mil - Barra do
Rio Cerro em Jaraguá do Sul



Ref. 455

Casa 80 m² - Terreno com 3.808 m²
R\$ 115 mil
no centro de Guaramirim



Ref. 479

Casa com 68,08 m², Suíte mais
dois dormitórios no bairro
Escolinha - R\$ 195 mil



Ref. 400

Casa Alvenaria 252,68 m²
1 suíte e 4 quartos - R\$ 280 mil
Avai em Guaramirim



Ref. 472

Lote com 361,42 no Loteamento
Malibu, R\$ 90 mil - Ilha da Figueira



Ref. 402

Casa Alvenaria 163m² - 2 Quartos
R\$ 320 mil - Centro Guaramirim



Ref. 404

Terreno de 1.428m² - R\$ 750 mil
Centro Guaramirim



Ref. 477

Terreno com 652,82 m² no
loteamento Santa Catarina
R\$ 160 mil



Ref. 485

Casa com 62,69 m², Loteamento
São Francisco em Guaramirim
R\$ 220 mil



Ref. 447

Terreno com 1.250m²
R\$ 300 mil
no bairro Avai



Ref. 476

Lote com 360m² no loteamento
São Luis, R\$ 120 mil



Ref. 391

Casa Alvenaria 100m² - 3 Quartos
R\$ 140 mil - Ilha da Figueira em
Guaramirim



Ref. 393

Chácara de 82.123m² com uma
Casa de 90m² - R\$ 350 mil
Rio Branco em Guaramirim



Ref. 463

Casa com suíte + 2 dois quartos,
R\$ 250 mil - Ilha da Figueira



Ref. 399

Casa Alvenaria 80m² - 3 Quartos
R\$ 160 mil - Avai em Guaramirim



Ref. 478

Casa com 125,12 m² no bairro
Escolinha - R\$ 240 mil



Ref. 381

Casa Alvenaria 75,05 m²
1 Suíte e 2 Quartos - R\$ 215 mil
Escolinha em Guaramirim



Ref. 383

Terreno de 1.900m² - R\$ 290 mil
Amizade em Guaramirim



Ref. 468

Casa com 62m², uma suíte,
Rio Hern R\$ 160.000 em Schroeder

WS

imóveis

Creci 2556-J

47 3373.3404 | www.imeisws.com | Rua Norberto Silveira Junior. 233 | Centro | Guaramirim

As melhores opções de investimento e moradia



Ref. 434

Apartamento com 2 ou 3 quartos a partir de R\$ 331 mil
Baependi em Jaraguá do Sul



Ref. 444

Terreno com 592m²
R\$ 350 mil - Rua 28 de Agosto
Nova Esperança em Guaramirim



Ref. 484

Terreno esquina - 449,05 m² - Rio
Hern - Schroeder - R\$ 102 mil



Ref. 459

Terreno com 498,00 m² A partir de
130 mil - edificado com uma casa
em alvenaria



Ref. 479

Apartamentos a partir de 77m²
A partir de R\$ 252 mil
Jaraguá Esquerdo em Jaraguá



Ref. 450

Terreno
R\$ 85.000,00 no bairro Nereu
Ramos em Jaraguá do Sul



Ref. 452

Terreno com 21.000 m²
60 metros de frente com a BR 280
R\$ 2.500.000,00



Ref. 448

Apartamento a partir de 115m²
A partir de R\$ 339 mil
Baependi em Jaraguá do Sul



Ref. 449

Terreno no centro de Schroeder
R\$ 96 mil



Ref. 430

Apartamentos de 79,53 a 107m² A
partir de R\$ 292 mil - Nova Brasília
em Jaraguá do Sul

PROMOÇÃO

WS imóveis

de Malas prontas

Compre um **FENPAR**
na **WS IMÓVEIS** e
comemore na praia
ou no campo.



LIGUE E AGENDE
SUA VISITA!

47 3373.3404
imeisws.com

* Para maiores informações consulte o regulamento com a equipe WS IMÓVEIS



IMOBILIÁRIA

Beta

13 anos

CRECI 2173-J

47 3501 1000

Plantão: 8864-4021

www.imobiliariabeta.com.br

VENDA

Ref: 49
Casa – Vila Nova
03 Dormitórios (01 suíte)

R\$ 630.000,00

Ref: 65
Casa – Vila Lalau
02 Dormitórios (01 suíte)

R\$350.000,00

Ref: 51
Casa – Tifa Martins
03 Dormitórios

R\$350.000,00

Ref: 104
Apartamento – Jaraguá Esquerdo
03 Dormitórios

R\$ 180.000,00

Ref: 46
Apartamento – Vila Lenzi
02 dormitórios (01 suíte)

R\$ 165.000,00

Ref: 89
Apartamento – Baependi
02 Dormitórios

R\$ 130.000,00

Ref: 75
Casa – Ilha da Figueira
03 Dormitórios

R\$ 260.000,00

Ref: 120
Casa – Jaraguá Esquerdo
03 Dormitórios (01 suíte)

R\$850.000,00

Ref: 78
Casa – Ilha da Figueira
03 Dormitórios (1 Suíte)

R\$ 550.000,00.

Ref: 83
Apartamento – Jaraguá Esquerdo
02 Dormitórios

R\$165.000,00

Ref: 140
Apartamento – Ilha da Figueira
02 Dormitórios

R\$ 190.000,00

Ref: 246
Apartamento – Vila Nova
02 Dormitórios (01 suíte)

R\$ 190.000,00

Ref: 76
Casa – São Luís
03 Dormitórios (01 suíte)

R\$260.000,00

Ref: 70
Casa – Amizade
03 Dormitórios (01 suíte)

R\$900.000,00

Ref: 67
Casa – Amizade
02 Dormitórios (01 suíte)

R\$300.000,00

Ref: 21
Apartamento – Nova Brasília
02 Dormitórios (01 suíte)

R\$195.858,25

Ref: 106
Apartamento – Balneário Comburui
03 Suítes

R\$ 1.250.000,00.

Ref: 113
Apartamento – Água Verde
02 Dormitórios

R\$ 106.000,00

Ref: 255
Casa – Vila Nova
04 Dormitórios (01 suíte)

R\$980.000,00

Ref: 253
Casa – João Pessoa
03 Dormitórios (01 suíte)

R\$210.000,00

Ref: 98
Casa – Barra do Rio Molha
02 Dormitórios

R\$ 150.000,00.

Ref: 33
Terreno – Amizade

R\$91.200,00.

Ref: 52
Terreno – Guaramirim

R\$ 100.000,00

Ref: 109
Terreno – Vila Nova

R\$ 175.000,00

Ref: 85
Casa – Amizade
02 Dormitórios

R\$295.000,00

Ref: 40
Casa – Três Rios do Norte
03 Dormitórios (01 suíte)

R\$ 297.000,00

Ref: 93
Casa – Chico de Paula
03 Dormitórios

R\$ 300.000,00

TERRENO

REF. 117
Terreno – Jaraguá Esquerdo
Metragem: 5.401,00m²
R\$ 1.696.000,00

REF. 190
Terreno – Vila Lenzi
Metragem: 1.600,45m²
R\$ 576.000,00

REF. 242
Terreno – Estrada Nova
Metragem: 412,00m
R\$ 130.000,00

REF. 129
Terreno – Guaramirim
Metragem: 128.000,00m²
R\$ 1.250.000,00

REF. 94
Terreno – Guaramirim
Metragem: 43.166,00m²
R\$ 4.500.000,00

REF. 241
Terreno – Barra Velha
metragem: 370,00m²
R\$ 40.000,00

REF. 134
Terreno – Jaraguá Esquerdo
Metragem: 809,00m²
R\$ 860.000,00

REF. 105
Terreno – Guaramirim
Metragem: 20.620,36m²
R\$ 2.800.000,00

REF. 243
Terreno – Czerniewicz
Metragem: 456,00m²
R\$ 260.000,00

REF. 118
Terreno – Nova Brasília
Metragem: 458,00m²
R\$ 715.000,00

REF. 128
Terreno – Ilha da Figueira
Metragem: 10.144,00m²
R\$ 420.000,00

REF. 95
Terreno – Chico de Paula
Metragem: 557,00m²
R\$ 180.000,00

REF. 42
Terreno – Vila Nova
Metragem: 1.591,96m²
R\$ 650.000,00

REF. 41
Terreno – Barra do Rio Cerro
Metragem: 464,00m²
R\$ 150.000,00

REF. 48
Terreno – Chico de Paula
Metragem: 610,00m²
R\$ 128.000,00

Ref: 66
Casa – Jaraguá Esquerdo
02 Dormitórios (01 suíte)

R\$ 350.000,00

Ref: 107
Casa – Água Verde
03 Dormitórios (01 suíte)

R\$255.000,00

Ref: 79
Casa – Jaraguá Esquerdo
02 Dormitórios (01 suíte)

R\$450.000,00

Consulte nossos corretores ou acesse www.imobiliariabeta.com.br

OCP VEÍCULOS

AQUI VOCÊ ENCONTRA MAIS RÁPIDO O VEÍCULO QUE TANTO PRECISA!

FIM DE SEMANA
26 E 27 DE OUTUBRO DE 2013
www.oconline.com.br

3 anos GARANTIA

ESCOLHA UM NISSAN. CHEGOU A SUA HORA DE TER O MELHOR CARRO JAPONÊS.

NISSAN MARCH S 1.0 2014
Ar condicionado
Direção elétrica
Airbags
Trio elétrico
Faróis de neblina

DE R\$ 32.890 por
R\$ 31.490⁽¹⁾

BÔNUS R\$1.400

TAXA 0% | 60% de entrada +
24x

Super Promoção

Na compra do March 1.0 e 1.0 S

GRÁTIS

IPVA + Tapete + Película +
Protetor de Carter

SOMENTE ATÉ 27 DE OUTUBRO



COMPLETO

NISSAN FRONTIER S 4x2 2014

Ar condicionado | Direção hidráulica
ABS EBD | Rodas de liga leve
Computador de bordo



DE R\$ 91.990 por
R\$ 89.990⁽²⁾

TURBODIESEL | 163 CV
FABRICADA NO BRASIL

TAXA 0%
60% de entrada +
24x

NISSAN FRONTIER S 4x4 2014

Ar condicionado | Airbags
Trio elétrico | Rodas de liga leve
Direção elétrica



DE R\$ 99.490 por
R\$ 96.490⁽⁵⁾

TURBODIESEL | 190 CV
FABRICADA NO BRASIL

TAXA 0% | 60% de entrada +
24x

BÔNUS R\$ 3.000

NISSAN LIVINA 1.6 S 2014

Rádio com CD player e mp3 | Entrada auxiliar |
Frisos laterais na cor do carro | ABS de série
Rodas de liga leve 15" Airbag duplo | SD card



DE R\$ 45.790 por
R\$ 44.790⁽⁶⁾

TAXA 0,99% | 45% de entrada +
48x

PROGRAMA direção especial
Consulta condições especiais

NISSAN VERSA 1.6 S 2014

Computador de bordo
Direção elétrica | Travas elétricas
Airbag duplo | Alarme



R\$ 37.390⁽⁷⁾

TAXA 0,99% | 60% de entrada +
24x



NOVO SENTRA 2.0 FLEX CONHEÇA O LANÇAMENTO DA NISSAN.

PASSE EM UMA CONCESSIONÁRIA NISSAN E FAÇA UM TEST-DRIVE.
NOVO SENTRA, UM SEDAN FEITO DO ZERO.
WWW.NISSAN.COM.BR/NOVOSENTRA

TAXA 0%^(7,8,9) | 60% de entrada +
18x

OU BÔNUS **2.500⁽¹¹⁾**

2. Somente até dia 27/10/2013, na compra do modelo Nissan March 1.0 S, 2013/2014 o cliente obterá um bônus adicional no valor total de R\$ 499,99, referente aos seguintes artigos que serão bonificados: IPVA (R\$ 169,99) referente a pintura sólida, modelo sem roda, conforme anunciado; tapete (R\$ 60,00); película legal (R\$ 735,00); protetor de Carter R\$ 135,00. O valor do bônus é válido somente para os produtos indicados acima não sendo possível sua conversão em outros produtos ou descontos.

Respeite os limites de velocidade.



Rua Presidente Epitácio Pessoa, 1081 - Centro - Jaraguá do Sul - SC
Fone: 47 3054-2600 - www.nissanix.com.br

| Modelo | Pintura metálica | À vista | Financ. | Entrada | Nº de parcelas | Valor da parcela mensal | Juros a.m. | Juros a.a. | DET ⁽¹⁾ a.a. | DET ⁽²⁾ a.a. | Tributos | Despesas c/ terceiros | Total a prazo |
|--------------------------|------------------|---------------|---------|---------------|----------------|-------------------------|------------|------------|-------------------------|-------------------------|------------|-----------------------|---------------|
| 1) Nissan March S 1.0 | Não | R\$ 31.490,00 | LSG | R\$ 18.094,00 | 24 | R\$ 550,04 | 0% | 0% | 0,37% | 4,54% | - | R\$ 106,15 | R\$ 32.094,96 |
| 3) Nissan Frontier S 4x2 | Não | R\$ 89.990,00 | LSG | R\$ 53.994,0 | 24 | R\$ 1.525,12 | 0% | 0% | 0,13% | 1,62% | - | R\$ 106,15 | R\$ 90.596,88 |
| 5) Nissan Frontier S 4x4 | Não | R\$ 96.490,00 | LSG | R\$ 57.094,00 | 24 | R\$ 1.633,16 | 0% | 0% | 0,12% | 1,51% | - | R\$ 106,15 | R\$ 92.097,04 |
| 6) Nissan Livina S 1.6 | Não | R\$ 44.790,00 | LSG | R\$ 20.155,50 | 48 | R\$ 663,01 | 0,36% | 12,55% | 1,09% | 13,99% | - | R\$ 106,15 | R\$ 51.979,98 |
| 7) Nissan Versa S 1.6 | Não | R\$ 37.390,00 | LSG | R\$ 22.434,00 | 24 | R\$ 688,55 | -0,99% | 12,55% | 0,56% | 7,21% | - | R\$ 106,15 | R\$ 38.593,20 |
| 8) Nissan Sentra S 2.0 | Não | R\$ 60.990,00 | CDC | R\$ 36.594,00 | 18 | R\$ 1.408,60 | 0% | 0% | 0,40% | 5,01% | R\$ 368,23 | R\$ 106,15 | R\$ 61.962,38 |
| 9) Nissan Sentra SV 2.0 | Não | R\$ 65.990,00 | CDC | R\$ 39.594,00 | 18 | R\$ 1.575,61 | 0% | 0% | 0,76% | 8,60% | R\$ 411,77 | R\$ 106,15 | R\$ 67.962,10 |
| 10) Nissan Sentra SL 2.0 | Não | R\$ 71.990,00 | CDC | R\$ 43.194,00 | 18 | R\$ 1.656,58 | 0% | 0% | 0,36% | 4,52% | R\$ 433,04 | R\$ 106,15 | R\$ 73.027,19 |

4. Na compra do modelo zero-quilômetro da Nissan Frontier versão 4x4 1.6/2.0, o cliente obterá bônus no valor de R\$ 5 mil, na compra das versões Frontier 4x2 2013/2014, o cliente obterá bônus no valor de R\$ 3 mil. Na compra de uma Frontier 1.6/1.8, todas as versões, o cliente obterá bônus no valor de R\$ 3mil (válido para concessionárias participantes da promoção), em ambos os casos se colocarem uma das seguintes opções de veículo usado na negociação: (i) Nissan importado diretamente pela Nissan do Brasil ou fabricado no país (Programa Fidelidade), ou (ii) Pick-ups (4x2 ou 4x4) ou outro com tração 4x4 de qualquer marca (Programa Conquista). Em ambos os casos o cliente deve ser proprietário do veículo usado há no mínimo seis meses (contados da data de emissão do documento). Os programas não são cumulativos. O CPF/CNPJ do proprietário do veículo usado objeto da troca deve ser obrigatoriamente o mesmo do comprador do novo veículo. Este programa não é válido para vendas diretas. Garantia de 3 anos, sem limite do quilômetro para uso particular, 100 mil km para uso comercial, ou o que vier primeiro, com revisões e manutenções afetadas nas concessionárias Nissan, limitadas a defeitos de fabricação ou montagem de peças. Para obter mais informações, consulte o manual de garantia. Foto inclusa. Imagens meramente ilustrativas. Acessórios não inclusos. Estes veículos estão em conformidade com o Proconve - Programa de Controle da Poluição do Ar por Veículos Automotores. 11. O Programa de Fidelidade da Nova Sentra é exclusivo para clientes que optarem pela troca de seu veículo Sentra pelo Novo Sentra. O concessionário deverá obrigatoriamente comprar o veículo do antigo cliente e apresentar a Nota Fiscal de entrada em seu estoque. O programa é válido apenas para os proprietários de veículos Nissan importados diretamente pela Nissan do Brasil ou fabricados no país, que possuam o carro no mesmo há seis meses contado da data da emissão do documento do veículo. O CPF/CNPJ do proprietário do veículo objeto da troca deve ser obrigatoriamente o mesmo do comprador do novo veículo.



Guaramirim

A cidade de Guaramirim integra uma das mais exuberantes paisagens da região Norte Catarinense. Em 28 de agosto de 1949, foi emancipado este novo município. Todavia sua história de colonização iniciada no final do XIX se fez constituída de muito trabalho, amor e afeto. Há mais de 1 século estas terras cultivam valores sólidos que orgulham toda a região.

Nós da **Espaco**  *Tarasud do Sul*
47 - 3274 0100

sentimos orgulho por estarmos com nossa Concessionária Itinerante em Guaramirim!
www.espacofiat.com.br

Estamos no estacionamento do

Kajota

SUPERMERCADOS

Sua visita é muito importante!



Após ler,
por gentilha
jogue no lixo
reciclável.





Consórcio
UNIÃO

VEÍCULOS

| CRÉDITO | 57 X | 69 X | 81 X |
|---------------|----------|----------|--------|
| R\$ 30.000,00 | 631,69 | 531,49 | 465,01 |
| R\$ 35.000,00 | 736,97 | 620,07 | 542,51 |
| R\$ 40.000,00 | 842,26 | 708,65 | 620,01 |
| R\$ 45.000,00 | 947,54 | 797,23 | 697,51 |
| R\$ 50.000,00 | 1.052,82 | 885,81 | 775,01 |
| R\$ 55.000,00 | 1.158,10 | 974,39 | 852,51 |
| R\$ 60.000,00 | 1.263,38 | 1.062,98 | 930,01 |

Grupo especial com 06 contemplações mensais
+ **SORTEIO - EXTRA - 01 UNO 2014 OK**

IMÓVEIS

| | | |
|----------------|-------|----------|
| R\$ 62.521,00 | 190 X | 408,85 |
| R\$ 87.530,00 | 190 X | 572,40 |
| R\$ 125.043,00 | 190 X | 817,72 |
| R\$ 140.387,00 | 190 X | 918,06 |
| R\$ 161.985,00 | 190 X | 1.059,30 |
| R\$ 183.583,00 | 190 X | 1.200,54 |
| R\$ 205.181,00 | 190 X | 1.341,78 |
| R\$ 242.978,00 | 190 X | 1.588,95 |
| R\$ 269.975,00 | 190 X | 1.765,49 |
| R\$ 323.970,00 | 190 X | 2.118,59 |

Antecipação de 0,20% de TX nos 10 primeiros meses



IMÓVEIS - VEÍCULOS



Jaraguá do Sul e Região
3371-8153

uniaosilver@netuno.com.br / www.uniaocat.com.br

Av.: Marechal Deodoro da Fonseca, 1594 - sala 09 - Centro - Jaraguá do Sul - SC - (OBS.: Em frente União Saúde)



HYUNDAI TUCSON GLS
AUTOMÁTICA 2010
R\$ 44.990,00



Mitsubishi Pajero TR4 automática 2.0 Flex
4X4 - 2011/2012 - R\$63.990,00



KIA SPORTAGE EX
AUTOMÁTICA 2012
R\$ 91.990,00



Mégane Grand Tour 1.6 Cambio Mecânico
2009/2009 - R\$28.990,00.



Kia Cerato 1.6 EX 2009/2010 - cambio
mecânico - R\$44.990,00



Fiat Palio 1.8 ELX Dualogic MPI - 2009/2010
- R\$29.990,00

Semi Novos
Kia Power Imports



Av. Prefeito Waldemar Grubba 1346 - Baependi
Fone: 47 3275 0808

www.grupostrasbourg.com.br

STRASBOURG SEMI NOVOS

STRASBOURG JONI VEÍCULOS

ANO 2011 COR PRETO

MEGANE GRAND TOUR 1.6

COMPLETO, RODA DE LIGA, FAROL DE NEBLINA, AR-CONDICIONADO, AIRBAG E MUITO MAIS.

de R\$ 37.500

por R\$ 34.500

AQUI VOCÊ SÓ TEM VANTAGENS

1 60X PARA PAGAR

2 100% FINANCIADOS

3 MAIS DE 300 VEÍCULOS

4 10% ABATXO FIPE

5 TAXA A PARTIR DE 0,99% a.m.

6 Possibilidade de utilizar o cartão de crédito como parte de pagamento.

7 Seu carro, moto ou carta de crédito como entrada.

| OFERTAS | OPCIONAIS | ANO | DE | POR |
|-------------------|---------------------------------|------|---------|--------|
| SORENTO EX35 | COMP TETO ABS COURO AUTO | 2012 | 106.900 | 96.900 |
| 308 1.6 THP AUTO | COMP CD TETO ABS COURO AUTO DT | 2013 | 98.500 | 88.500 |
| MINI COOPER 1.6 S | COMP TETO CD ABS AUTO LDT FN VV | 2012 | 97.900 | 87.900 |
| FORESTER XT 2.5 | COMP CD TETO ABS COURO AUTO | 2010 | 76.900 | 69.900 |
| 308 1.6 THP | COMP CD TETO ABS COURO AUTO | 2011 | 72.500 | 65.500 |
| 408 GRIFFE 1.6 | COMP CD TETO ABS COURO AUTO DT | 2013 | 67.900 | 61.900 |
| 307 CC 2.0 16V | COMP CD TETO ABS COURO AUTO DT | 2007 | 65.900 | 59.900 |
| FORESTER XS 2.0 | COMP 4X4 ABG CD ABS COURO AUTO | 2010 | 63.900 | 57.900 |
| IMPREGZA 2.0 16V | COMP 4X4 ABG CD TETO ABS COURO | 2011 | 58.900 | 53.900 |
| 408 2.0 FELINE | COMP CD TETO ABS COURO AUTO DT | 2012 | 56.900 | 52.900 |
| VOLVO S40 2.4 | COMP RE ABG CD ABS COURO AUTO | 2009 | 55.900 | 49.900 |
| SONIC LT 1.6 16V | COMP CD ABS AUTO USB LDT VV | 2013 | 49.900 | 46.900 |
| 408 2.0 ALLURE | COMP RE ABG CD ABS USB DT FN VV | 2012 | 47.500 | 43.500 |
| 307 HB 2.0 | COMP CD TETO ABS COURO AUTO | 2012 | 47.500 | 43.000 |
| C4 GLX 1.6 16V | COMP CD ABS LDT FN | 2012 | 43.900 | 39.900 |
| PICASSO 2.0 AUTO | COMP CD ABS COURO AUTO LDT FN | 2010 | 42.900 | 38.900 |
| 500 1.4 SPORT | COMP CD TETO ABS COURO LDT FN | 2010 | 42.400 | 38.900 |
| 307 HB 1.6 | COMP RE ABG CD TETO ABS LDT FN | 2012 | 42.500 | 38.500 |
| 407 SD FELINE 3.0 | COMP CD ABS COURO AUTO DT FN | 2007 | 43.900 | 38.500 |
| SENTRA 2.0 FLEX | COMPL ABG ABS DT | 2012 | 41.900 | 37.900 |
| C4 PALLAS GLX 2.0 | COMP CD ABS COURO DT FN VV | 2011 | 41.900 | 37.900 |
| C4 EXCLUSIVE 2.0 | COMP CD ABS COURO LDT FN SENS | 2010 | 39.900 | 35.900 |
| MEGANE GRAND | COMP RE ABG CD ABS AQ LDT FN VV | 2011 | 37.500 | 34.500 |
| 207 SW ESCAPADE | COMP RE LDT FN VV | 2012 | 36.900 | 33.900 |
| FOCUS SD 2.0 16V | COMP AL RE ABG CD ABS AQ DT FN | 2009 | 36.900 | 33.900 |
| 307 HB FELINE 2.0 | COMP CD TETO ABS COURO AUTO | 2009 | 35.900 | 32.900 |
| TIGGO 2.0 16V | COMP RE ABG CD ABS COURO AQ | 2010 | 33.500 | 30.500 |
| STILO SPORTING | COMP TETO RE LDT VV | 2007 | 32.900 | 29.900 |
| 207 HB XS 1.6 16V | COMP AL RE AQ LDT FN VV | 2010 | 31.900 | 28.900 |
| 307 SD PRESENCE | COMPL ABG ABS DT VV | 2009 | 29.900 | 26.900 |
| CIELO SD 1.6 16V | COMP AL RE ABG CD ABS EBD AQ DT | 2011 | 29.900 | 26.900 |
| MARCH 1.0 S | COMPL RE AQ LDT FN | 2012 | 28.900 | 25.900 |
| MONTANA SPORT | COMP AQ FN PROT VV | 2008 | 27.400 | 25.000 |
| 207 SW XRS 1.4 | COMP AL RE AQ LDT FN VV | 2011 | 27.300 | 25.000 |
| JS 1.4 16V | COMP RE ABG CD ABS AQ LDT FN VV | 2012 | 25.900 | 23.900 |
| 207 HB XR 1.4 | COMPL AQ LDT VV | 2010 | 25.900 | 23.500 |
| SIENA 1.0 EL FLEX | DH VTE AL AQ DT VV | 2010 | 24.900 | 22.900 |
| PRISMA 1.4 MAXX | AL AQ TE DT VV | 2011 | 24.900 | 22.900 |
| SIENA 1.0 FIRE | DT VV PP | 2007 | 17.900 | 16.000 |
| 206 SENSATION 1.0 | DH VTE AL AQ LDT VV | 2005 | 15.500 | 14.500 |
| KA 1.0 GL | AR COND TE DT | 2003 | 13.900 | 12.500 |
| MAREA WEEK SX | COMP AQ LDT VV | 1999 | 10.900 | 9.000 |

STRASBOURG - JARAGUÁ
Rua Reinoldo Rau, 414 - Centro
Fone: (47) 3274-1900

ATENDIMENTO
Seg. a sexta 8h às 18h30
Sábado 9h às 17h

Visite nossas lojas em: Jaraguá (47) 3274-1900,
Blumenau (47) 3231-6000, Itajaí (47) 3348-8556,
Brusque (47) 3355-4500, Rio do Sul (47) 3522-0686,
Chapecó (49) 3361-1500 e Caçador (49) 3561-3400

Veículos com opção de financiamento. Crédito sujeito à aprovação. Preço "por R\$" para pagamento à vista ou financiamento sem troca. Para opção de taxa de 0,99% a.m., entrada de 60% do valor do veículo e saldo em até 24 meses somente para veículos ano/mo. 2011/2011 em diante e TAC (taxa de abertura de crédito) no valor de R\$ 802,00. Válido até dia 31 de outubro de 2013. São 42 carros no estoque com preço até 10% abaixo da tabela FIPE de outubro de 2013. Os carros estão no estoque de todas as lojas de seminovos do Grupo Strasbourg. Financiamento CDC com 1ª parcela para 30 dias. Ofertas válidas enquanto durarem os estoques. Salvo erros de digitação. Imagens meramente ilustrativas.

FAÇA REVISÕES EM SEU VEÍCULO REGULARMENTE

Peugeot 308 combina esportividade, luxo e elegância



O Peugeot 308 apresenta um design único, ampla lista de itens de série e tecnologia, e também se destaca pelo conforto e segurança. O modelo possui controle eletrônico de estabilidade e controle de tração, Freios ABS + AFU (auxílio a frenagem de urgência) + REF (repartidor eletrônico de frenagem), iluminação "lead me to the car" (acendimentos dos faróis por um tempo determinado), luzes diurnas de LED, pára-brisa

acústico, retrovisores externos elétricos, conexão Bluetooth para celular e conexão USB para iPod/MP3 player.

O preço promocional para o mês de outubro de fábrica é a partir de R\$ 49.990 para o modelo 308 Active 1.6 2014, com taxa 0% e facilidades no pagamento, como a primeira parcela para Janeiro 2014. O carro apresenta garantia de três anos.

O hatchback médio está disponível nas seguintes versões:

Active 1.6, Allure 2.0, Allure 2.0 automático e o top de linha, Griffé THP, este com detalhes que conferem mais esportividade. O 308 Griffé THP possui itens adicionais como teto panorâmico de vidro (CIELO), dois airbags de cortina (motorista e passageiro, dianteiro e traseiro) e WIP NAV - GPS integrado ao painel com tela colorida multifunções de 7 polegadas rebatível eletricamente. O carro possui garantia de três anos.

Encontre aqui o automóvel que você procura



O CORREIO DO POVO

A vida acontece aqui.

Carros Nacionais e Importados. Novos e Semi-novos Revisados

Maurinho Veículos

www.maurinhoveiculos.com.br

**GOL 1.0 FLEX
PRETO 2010/11**AR, DH, VE, TE, ESP,
LIMP DESEMB TRASEIRO
CD PLAYER.**26.000,00****IDEA ATTRACTIVE 1.4
PRATA 2010/11**AC, DH, EE, RLL, TE, VE,
CD PLAYER.**37.800,00****C4 PALLAS 2.0 EAF
CINZA 2010/11**ABDduplo (FRONTAL E LATERAL), ACD, CD
PLAYER, CONTROLE NO VOLANTE, DH, EE,
ABS, RLL, TE, VE, XENON, BANCOS EM
COURO, AUTOMATICO.**50.500,00****ECOSPORT XLT 1.6
FLEX PRATA 2008/09**AR, DH, VE, TE, ESP, RLL,
FNL, CD PLAYER.**36.500,00****PEUGEOT 308 ALLURE
CINZA 2011/12**AR DIG, DH, VE, TE, ESP, RLL, AIR
B, DUPLOS- FRONTAIS- LATERAIS,
CAMBIO AUT, FNL, ABS,
SOM COM CONTROLE NO VOLANTE.**70.000,00****LIVINA 1.8 SL
PRATA 2009/10**AR, DH, VE, TGE, ESP,
RLL, ABS, AIR BAGS
DUPLOS, CD PLAYER,
AUT.**35.000,00****Surpreenda-se**
Qualidade e Melhor Preço.

f Maurinho Veículos

Rua Angelo Schiochet, 80 Centro
Fone/Fax: 47 3275.1132 . Jaraguá do Sul SC

LEGENDA: AB-Air bag, A-Alarme, AQ-Ar quente, AC-Ar-cond, BC-Bancos couro, CA-Câmbio automático, CB-Computador de bordo, DT-Desembaçador traseiro, DH-Direção hidráulica, ECT-Encosto cabeça traseiro, ERE-Espelhos retrovisores elétricos, FN-Farol de neblina, ABS-freios, LT-Limpador traseiro, LM-Lona marfílica, PA-Piloto aut., PCC-Parachoque na cor do carro, PS-Película solar, PCA-Protetor de caçamba, PC-Protetor de cárter, RLL-Rodas de liga, SE-Sensor estacionamento, TS-Teto solar, TE-Travas elétricas, VE-Vidros elétricos, VV-Vidros verdes, VES-Volante escamoteável.

Reestilizado, Sorento 2014 ganha 5 estrelas em segurança veicular da NHTSA americana

Um dos SUVs mais vendidos pela Kia Motors America, o reestilizado Sorento 2014 ganhou a pontuação máxima na classificação geral de segurança - cinco estrelas - da NHTSA - National Highway Traffic Safety Administration, órgão ligado ao governo norte-americano. O novo Sorento foi reconhecido por seu excelente desempenho nos testes de colisão frontal e lateral de impacto, bem como obteve notas altas em testes de capotamento.

“Construído sobre uma plataforma totalmente nova, o novo Sorento utiliza equipamentos de segurança avançados da Kia e tecnologias para fornecer um alto nível de proteção de seus ocupantes. Esta avaliação foi feita pelo governo dos EUA”, disse Orth Hedrick, diretor executivo de planejamento de produto, KMA. “Ao receber uma classificação 5 estrelas da NHTSA faz do Sorento um concorrente ainda mais forte dentro de seu segmento, além de ressaltar o

compromisso global da Kia em fornecer segurança e valor excepcional aos nossos clientes”.

Além da classificação de 5 estrelas do NHTSA, o Sorento 2014 também foi nomeado um Top Safety, uma indicação do Insurance Institute for Highway Safety (IIHS). O Sorento é montado na fábrica da Kia em West Point, Geórgia, e está disponível em quatro níveis de acabamento.

O Sorento 2014 não é uma mera reestilização. Foi construído sobre um novo sistema de plataforma e suspensão, oferece um novo motor V6 e mais espaço para os passageiros, bem como um novo nível de acabamento topo de linha conhecido na versão SX Limited. Do ponto de vista de estilo, toda a parte dianteira e traseira foi redesenhada para incorporar novos elementos de iluminação. As rodas de liga leve de 17 e 18 polegadas foram redesenhadas e uma roda de liga maior de 19 polegadas é oferecido no SX.

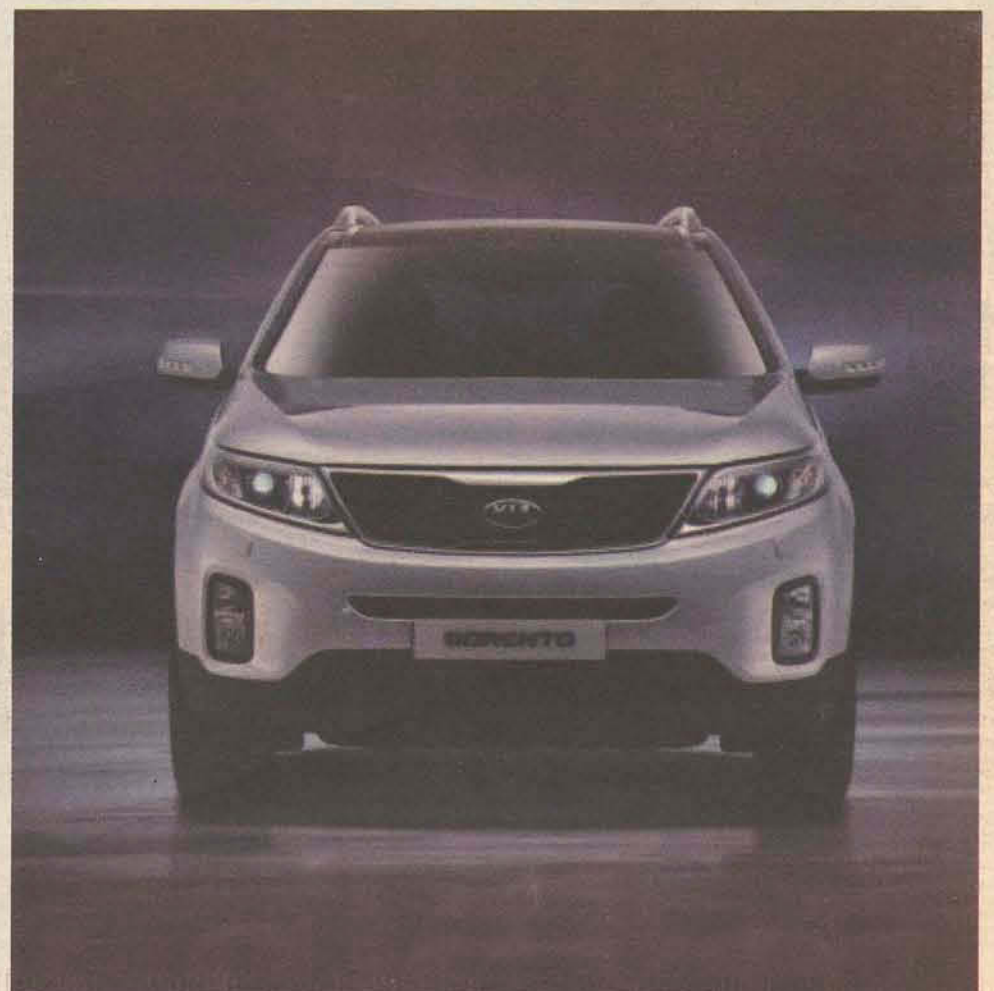

MECÂNICA MG

ESPECIALIZADA CHEVROLET

3376-0605

Auto mecânica Gasparetto Ltda ME

Revisão Geral

Diagnóstico Computadorizado Scanner

Limpeza de Bico Injetor

Suspensão Geral

Higienização de Ar-Condicionado

Injeção Eletrônica

Freios

PROMOÇÃO

- Militec-1 - R\$65,00
- Bardahl B12 - R\$39,00
- Higienização de Ar Cond. - R\$65,00

3376-0605

9975-1195 (Oi)
9697-2610 (Tim)
Alicir (Alemão)

Rua Linda Rux Mathias, 36 - Baependi - Jaraguá do Sul
CEP: 89256-075 - E-mail: mg_mecanica@hotma.com

ÓTIMA OPORTUNIDADE

Mitsubish L 200 Trinton HPE 3.2

- Ano: 2008/2008
- Diesel, Completa, 4x4

- Com troca R\$80.000,00
- Sem troca R\$75.000,00

CONTATO: (47) 9107-6932



VENDE-SE



Martelinho de Ouro.
Reparos de amassados sem repintar.
Mantendo a originalidade!

Super Promoção
de Polimento e Espelhamento



SERVICIOS DE REPAROS EM:

- AMASSADOS DE ESTACIONAMENTO
- ESBARROS
- GRANIZO
- BATIDA DE PORTAS
- AMASSADOS QUE NÃO DANIFICARAM A PINTURA
- POLIMENTO E ESPELHAMENTO 3M

VANTAGENS

- SERVICO MAIS BARATO QUE O CONVENCIONAL
- MANTÉM A PINTURA ORIGINAL
- SERVICO RÁPIDO

R. Adélia Fischer, nº 711 - Sala 01
Baependi - Jaraguá do Sul
(Ao lado da Recreativa da Marisol)

47 3370-4926 / 9610-4515 / 9648-2029
(Contato Cleber) E-mail: cleber.zape@gmail.com

BALCÃO DE NEGÓCIOS

VEÍCULOS

• Busca elétrica residencial e comercial, ligações novas e consertos em geral. Fones: 9926-1371, 9994-8588 ou 9437-5260 - Immei.

• Ateliê de costura Marlene, faz reformas de roupas. Contato: 3275-4315 ou 9194-2435 Marlene.

• Venda extra. Procura-se pessoas dinâmicas e empreendedoras, maiores de 35 anos, que queiram desenvolver um negócio lucrativo. Trabalho em parceria a parte de sua casa. Agradecemos a partir de R\$ 400 por mês (preço parcelado) ou acima de R\$ 2.000 mês, período integral, negócio próprio e/ou investimento e alta rotatividade. Contato: 47 9618-3292 / 9969-2044. Immei@martelinho.com.br

• Instalações de gás de cozinha residencial. TR: 3371-2946 / 9216-8066

• Bateu forte e molhou? TR: 9277-2798 / 9465-6251 / 3370-3414 / 9788-4475.

• Bateu forte em geral, consórcio Bão com capacidade de 4000 l. TR: 9096-2183 / 3276-2189

• 30 esquadrias e Alumínios, estruturas, sacadas, cozinhas, grades de proteção, grades industriais, cancelos e outros em geral. TR: 9197-3665 / 9782-5093 com Silvio.

• Ofereço serviço de podas de árvores. TR: 9158-0019.

• Procura serviço terceirizado para fazer em casa o dia todo. Tel: 9119-6794.

• Hotel para cães - faça a sua reserva com antecedência. Tel: 3375-2006 / 9146-4864.

• Pousada Canina - hospedagem, banho, taxi Dog, atividades, passeios, pet sitter (cuidamos do seu animal na sua casa). TR: 9181-9625.

• Compra aparelho de som 3 em 1. (com Toca disco) 9953-5554.

EMPREGOS E SERVIÇOS

• Búrges Elétrica residencial e comercial, ligações novas e consertos em geral. Fones: 9926-1371, 9994-8588 ou 9437-5260 - Immei.

• Ateliê de costura Marlene, faz reformas de roupas. Contato: 3275-4315 ou 9194-2435 Marlene.

• Venda extra. Procura-se pessoas dinâmicas e empreendedoras, maiores de 35 anos, que queiram desenvolver um negócio lucrativo. Trabalho em parceria a parte de sua casa. Agradecemos a partir de R\$ 400 por mês (preço parcelado) ou acima de R\$ 2.000 mês, período integral, negócio próprio e/ou investimento e alta rotatividade. Contato: 47 9618-3292 / 9969-2044. Immei@martelinho.com.br

• Instalações de gás de cozinha residencial. TR: 3371-2946 / 9216-8066

• Bateu forte e molhou? TR: 9277-2798 / 9465-6251 / 3370-3414 / 9788-4475.

• Bateu forte em geral, consórcio Bão com capacidade de 4000 l. TR: 9096-2183 / 3276-2189

• 30 esquadrias e Alumínios, estruturas, sacadas, cozinhas, grades de proteção, grades industriais, cancelos e outros em geral. TR: 9197-3665 / 9782-5093 com Silvio.

• Ofereço serviço de podas de árvores. TR: 9158-0019.

• Procura serviço terceirizado para fazer em casa o dia todo. Tel: 9119-6794.

• Hotel para cães - faça a sua reserva com antecedência. Tel: 3375-2006 / 9146-4864.

• Pousada Canina - hospedagem, banho, taxi Dog, atividades, passeios, pet sitter (cuidamos do seu animal na sua casa). TR: 9181-9625.

VENDE-SE

• Venda-se 4 peças Marshall p235/65/R17. Valor R\$1000,00. Semiconsumo com 12000 km. Tel: 3275-6531 ou 9117-7165.

• Venda-se máquina de costura Overlock e fio de costura. Valor a combinar: 3376-0745 Ester.

• Locação de escova metálica e analise. Contato 3376-4963, 9615-6097 ou 9466-7814 Adm. vianha.com.br

• Venda Esteira Elétrica Westlo 4500, semi nova - 1 ano de uso. Valor 400,00. Contato 3370-8694 ou celular 9935-8751 Immei.

• Venda-se carropeças de ar Shultz 100cc, valor R\$1.500, tratar com Alexandre 9181-7865 32750128.

• Venda-se filotes de Pincher. TR: 3273-2347.

• Venda filotes de Pincher abenço branco. TR: 3376-0608 Sandro Edmar 3376-1481 ou 9973-8743.

• Venda-se pranchas para fabricações de mesas. Valor a combinar. Tratar com Luciano: 3370-4924 ou 9934-4380

• Venda-se berço infantil com colchão. Valor a combinar. TR: 3370-0983

• Venda oficina elétrica no seguimento de motores e bombas com pessoal qualificado para continuidade no trabalho. R\$50.000. Contato 3273-6611.

• Venda-se artesanato, tudo em madeira, tábua de carne, vasos etc. Tratar com Wilson 3376-0726.

IMÓVEIS

SALA COMERCIAL

• Aluga sala comercial com 3 quintonetes, valor R\$ 1.200,00. Na Rua Valdemar Rau, 2280. Tel: 3371-4968.

• A venda, franquias de mini sanduíches assados, situado à rua Remédulo Rau, inaugurada em julho de 2012. Tratar 47 9709-9649 ou Jaraguá@vianha.com.br

• A Associação Recreativa dos Servidores Públicos Municipais (ARSEPUB), informa aos interessados que está disponível para locação a quadra do Ginásio de Esportes em período matutino. Interessados entrar em contato pelo telefone 3371-3232.

• Aluga-se sala comercial 30m² perto do Museu do Wep, R\$400,00 mensal. Tel: 3275-2264.

• Aluga quartos, boye de água e luz, em Schmeider, na Rua Marechal Castello Branco, 2128. TR: 3374-1488.

• Aluga quintal de alvenaria, próximo ao viaduto da Vila Lenç. TR: 9228-0047 Immei. TERRELOS/LOTES

CASAS

• Venda-se casa, em Barra do Sul, loteamento Baniá, rua Percequillo, próximo ao posto, 97 m², 3 quartos, sendo 1 suite, banheira social, garagem p/ 2 carros, mobília, cozinha, sala, cozinha, WC, área de serviço e garagem. Valor: R\$ 180.000,00, Financiável. Contato: (47) 3345-0700 ou (47) 9711-7631 Dinaldo.

• Venda-se casa de alv. com 125 m² com boje, garagem para 2 carros, 3 quartos, sala, cozinha, esp. portão eletrônico, interfone. Ponto de Mercado, Faculdade. (47) 3373-5511

COMPRAR-SE

• Contrata-se Eletricista Tubofibra do Brasil contrata Eletricista Mecânico para unidade de Massaranduba. Desejável com experiência. Os interessados deverão enviar currículo para rh@tubofibra.com.br ou entrar em contato pelo telefone 47 3379-5900.

• A empresa Tubofibra do Brasil contrata Analista de Cadastro para a unidade de Massaranduba. Desejável com experiência. Os interessados deverão enviar currículo para rh@tubofibra.com.br ou entrar em contato pelo telefone 47 3379-5900.

• Precisa-se de pessoa do sexo feminino, maior de idade, para trabalhar como atendente e caixa, comércio na Ilha da Figueira. Mais informações tratar com Dinaldo - 3273-2423.

• Excursão: Patagônia/ Argentina/ Chile de 20/04/13 a 02/05/13 - 13 dias e 12 noites. Saíndo de Porto Alegre e seguindo a Buenos Aires/ Ushuaia/Punta Arenas/ El Calafate inclui aéreo/hotel/ com rodoviário e todos os locais com guia acompanhando desde o Brasil. A partir de R\$ 1.117 Paulo

Procurando por um veículo?

As melhores ofertas e variedades você encontra aqui!

OCP VEÍCULOS

- Procura-se moça para dividir apartamento. Bairro Baependi. Apartamento semi mobiliado. Aluguel R\$375,00 aluguel + R\$60,00 de condomínio. Interessadas ligar: Sandra 9115-9126 ou 9603-1280 (Fran)
- Aluga apartamento com 2 quartos, 75 mt, com garagem, na rua Francisco Pierrmann, aluguel R\$ 650,00 + condomínio (média de 100) 3374-5424
- Sala comercial com 3 quartos, valor R\$ 1.200,00. Na Rua Valdemar Rau, 2280. 3371-4968.
- Venda, franquias de mini sanduíches assados, situado à rua Remédulo Rau, inaugurada em julho de 2012. Tratar 47 9709-9649 ou Jaraguá@vianha.com.br
- A Associação Recreativa dos Servidores Públicos Municipais (ARSEPUB), informa aos interessados que está disponível para locação a quadra do Ginásio de Esportes em período matutino. Interessados entrar em contato pelo telefone 3371-3232.
- Aluga-se sala comercial 30m² perto do Museu do Wep, R\$400,00 mensal. Tel: 3275-2264.
- Aluga quartos, boye de água e luz, em Schmeider, na Rua Marechal Castello Branco, 2128. TR: 3374-1488.
- Aluga quintal de alvenaria, próximo ao viaduto da Vila Lenç. TR: 9228-0047 Immei. TERRELOS/LOTES
- Venda-se casa de alv. com 125 m² com boje, garagem para 2 carros, 3 quartos, sala, cozinha, esp. portão eletrônico, interfone. Ponto de Mercado, Faculdade. (47) 3373-5511
- Contrata-se Eletricista Tubofibra do Brasil contrata Eletricista Mecânico para unidade de Massaranduba. Desejável com experiência. Os interessados deverão enviar currículo para rh@tubofibra.com.br ou entrar em contato pelo telefone 47 3379-5900.
- A empresa Tubofibra do Brasil contrata Analista de Cadastro para a unidade de Massaranduba. Desejável com experiência. Os interessados deverão enviar currículo para rh@tubofibra.com.br ou entrar em contato pelo telefone 47 3379-5900.
- Precisa-se de pessoa do sexo feminino, maior de idade, para trabalhar como atendente e caixa, comércio na Ilha da Figueira. Mais informações tratar com Dinaldo - 3273-2423.
- Excursão: Patagônia/ Argentina/ Chile de 20/04/13 a 02/05/13 - 13 dias e 12 noites. Saíndo de Porto Alegre e seguindo a Buenos Aires/ Ushuaia/Punta Arenas/ El Calafate inclui aéreo/hotel/ com rodoviário e todos os locais com guia acompanhando desde o Brasil. A partir de R\$ 1.117 Paulo
- Procura-se moça para dividir apartamento. Bairro Baependi. Apartamento semi mobiliado. Aluguel R\$375,00 aluguel + R\$60,00 de condomínio. Interessadas ligar: Sandra 9115-9126 ou 9603-1280 (Fran)
- Aluga apartamento com 2 quartos, 75 mt, com garagem, na rua Francisco Pierrmann, aluguel R\$ 650,00 + condomínio (média de 100) 3374-5424
- Sala comercial com 3 quartos, valor R\$ 1.200,00. Na Rua Valdemar Rau, 2280. 3371-4968.
- Venda, franquias de mini sanduíches assados, situado à rua Remédulo Rau, inaugurada em julho de 2012. Tratar 47 9709-9649 ou Jaraguá@vianha.com.br
- A Associação Recreativa dos Servidores Públicos Municipais (ARSEPUB), informa aos interessados que está disponível para locação a quadra do Ginásio de Esportes em período matutino. Interessados entrar em contato pelo telefone 3371-3232.
- Aluga-se sala comercial 30m² perto do Museu do Wep, R\$400,00 mensal. Tel: 3275-2264.
- Aluga quartos, boye de água e luz, em Schmeider, na Rua Marechal Castello Branco, 2128. TR: 3374-1488.
- Aluga quintal de alvenaria, próximo ao viaduto da Vila Lenç. TR: 9228-0047 Immei. TERRELOS/LOTES
- Venda-se casa de alv. com 125 m² com boje, garagem para 2 carros, 3 quartos, sala, cozinha, esp. portão eletrônico, interfone. Ponto de Mercado, Faculdade. (47) 3373-5511
- Contrata-se Eletricista Tubofibra do Brasil contrata Eletricista Mecânico para unidade de Massaranduba. Desejável com experiência. Os interessados deverão enviar currículo para rh@tubofibra.com.br ou entrar em contato pelo telefone 47 3379-5900.
- A empresa Tubofibra do Brasil contrata Analista de Cadastro para a unidade de Massaranduba. Desejável com experiência. Os interessados deverão enviar currículo para rh@tubofibra.com.br ou entrar em contato pelo telefone 47 3379-5900.
- Precisa-se de pessoa do sexo feminino, maior de idade, para trabalhar como atendente e caixa, comércio na Ilha da Figueira. Mais informações tratar com Dinaldo - 3273-2423.
- Excursão: Patagônia/ Argentina/ Chile de 20/04/13 a 02/05/13 - 13 dias e 12 noites. Saíndo de Porto Alegre e seguindo a Buenos Aires/ Ushuaia/Punta Arenas/ El Calafate inclui aéreo/hotel/ com rodoviário e todos os locais com guia acompanhando desde o Brasil. A partir de R\$ 1.117 Paulo
- Procura-se moça para dividir apartamento. Bairro Baependi. Apartamento semi mobiliado. Aluguel R\$375,00 aluguel + R\$60,00 de condomínio. Interessadas ligar: Sandra 9115-9126 ou 9603-1280 (Fran)
- Aluga apartamento com 2 quartos, 75 mt, com garagem, na rua Francisco Pierrmann, aluguel R\$ 650,00 + condomínio (média de 100) 3374-5424
- Sala comercial com 3 quartos, valor R\$ 1.200,00. Na Rua Valdemar Rau, 2280. 3371-4968.
- Venda, franquias de mini sanduíches assados, situado à rua Remédulo Rau, inaugurada em julho de 2012. Tratar 47 9709-9649 ou Jaraguá@vianha.com.br
- A Associação Recreativa dos Servidores Públicos Municipais (ARSEPUB), informa aos interessados que está disponível para locação a quadra do Ginásio de Esportes em período matutino. Interessados entrar em contato pelo telefone 3371-3232.
- Aluga-se sala comercial 30m² perto do Museu do Wep, R\$400,00 mensal. Tel: 3275-2264.
- Aluga quartos, boye de água e luz, em Schmeider, na Rua Marechal Castello Branco, 2128. TR: 3374-1488.
- Aluga quintal de alvenaria, próximo ao viaduto da Vila Lenç. TR: 9228-0047 Immei. TERRELOS/LOTES
- Venda-se casa de alv. com 125 m² com boje, garagem para 2 carros, 3 quartos, sala, cozinha, esp. portão eletrônico, interfone. Ponto de Mercado, Faculdade. (47) 3373-5511

PLANTÃO
SÁBADO
ATÉ AS
17H.



VENHA PARA O C4 LOUNGE DAY.
UM DIA INTEIRO PARA VOCÊ CONHECER
ESTE SUPER LANÇAMENTO DA CITROËN.

C4 LOUNGE DAY.
DIA 26. EM TODAS AS CONCESSIONÁRIAS LE MONDE,
TEM DJS, COQUETEL E UM BRINDE ESPECIAL
PARA QUEM FAZER UM TEST-DRIVE.

VENHA FAZER UM TEST-DRIVE NA LE MONDE.

**SEGURO
FIXO
C4 LOUNGE**
SEM ANUIDADE DE RENOVAÇÃO

TAXA ÚNICA PARA
TODO O BRASIL.
SEM BUROCRACIA.

3
ANOS DE
GARANTIA

**PREÇO
FIXO
REVISÃO**



NOVO CÂMBIO AUTOMÁTICO
6 MARCHAS E MOTOR TURBO
THP 165 CV



CENTRAL MULTIMÍDIA COM
ENTRADA USB, BLUETOOTH, MP3,
NAVEGAÇÃO GPS MYWAY COM
TELA DE 7" E CÂMERA DE RÉ



SAM - SMART ALERT MOVE
(ALERTA DE PONTO CEGO)



SISTEMA KEYLESS



LUZES DE LED E FARÓIS
DE XENON DIRECIONAIS



TETO SOLAR ELÉTRICO
E BANCOS DE COURO



SISTEMA START/STOP
(PARTIDA INTELIGENTE
SEM CHAVE)

**CITROËN
AIRCROSS 2014**
GLX 1.6 FLEX START

A PARTIR DE
R\$ 52.290¹
À VISTA

NOVO
CITROËN C3 2014 **R\$ 38.990¹**
À VISTA

VERSÃO ORIGINE A PARTIR DE
**CITROËN
C4 PICASSO 2014** **R\$ 74.990¹**
2.0 16V À VISTA

TAXA DE JUROS
0%
a.m. + IOF
em 24x



TAXA DE JUROS
0,99%
a.m. + IOF
em 48x



TAXA DE JUROS
0,99%
a.m. + IOF
em 36x



FABRICAÇÃO NO BRASIL

FABRICAÇÃO NO BRASIL

PARA TODAS AS OFERTAS CITROËN

3
ANOS DE
GARANTIA

**PREÇO
FIXO
REVISÃO**

| KM | 10.000 | 20.000 | 30.000 | 40.000 |
|----------|----------------|----------------|----------------|----------------|
| LINHA C4 | 4 X R\$ 100,00 | 4 X R\$ 153,00 | 4 X R\$ 139,00 | 4 X R\$ 153,00 |
| NOVO C3 | 4 X R\$ 81,00 | 4 X R\$ 135,00 | 4 X R\$ 127,00 | 4 X R\$ 135,00 |
| AIRCROSS | 4 X R\$ 99,00 | 4 X R\$ 152,00 | 4 X R\$ 132,00 | 4 X R\$ 152,00 |

CRÉATIVE TECHNOLOGIE



LE MONDE
J'ADORE CITROËN

JARAGUÁ DO SUL - Av. Prof. Waldemar Grubba, 1909, Vila Lalau - NOVO TEL. (47) 3270-1818
FLORIANÓPOLIS | JOINVILLE | BLUMENAU | CRIÇIÚMA | LAGES | ITAJÁI | TUBARÃO
WWW.LEMONDE.COM.BR

1-Preços à vista, não incluem pintura metálica, seguro e opcionais. Citroën AirCross GLX 1.6 Flex Start 13/14 com valor à vista de R\$ 52.290,00 e CDC realizado pelo Banco PSA com entrada de 60% + 24 parcelas com taxa 0% a.m. + IOF. Novo Citroën C3 Origine Flex 13/14 com valor à vista de R\$ 38.990,00 e CDC realizado pelo Banco PSA com entrada de 30% + 48 parcelas com taxa 0,99% a.m. + IOF. Citroën C4 Picasso 2.0 16V 13/14 com valor à vista de R\$ 74.990,00 e CDC realizado pelo Banco Alfa com entrada de 50% + 36 parcelas com taxa 0,99% a.m. + IOF. TC de R\$ 662,00 para Banco PSA e TC de R\$ 820,00 para Banco Alfa. Confira a CET da operação em uma de nossas lojas. Crédito sujeito a aprovação realizado pelos bancos: PSA Finance ou Alfa. Financiamento simulado para Pessoa Física. Ofertas válidas até 31/10/2013 ou enquanto durarem os estoques. Imagens Ilustrativas. Seguro Fixo C4 Lounge. Garantido por Generali Brasil Seguros Cnpj: 33.072.307/0001-57 - Processo Susep: nº 15414.001151/2004-22. O registro deste plano na Susep não implica, por parte da Autarquia, incentivo ou recomendação à sua comercialização. As informações neste material são resumidas. Os direitos e obrigações das partes estão definidos na Proposta e nas Condições Gerais do seguro contratado. Consulte nosso site para mais informações sobre este seguro: www.citroen.com.br/servicos/seguros. Condições válidas até 30/nov/2013. Consulte no site as concessionárias participantes. **Faça revisões em seu veículo regularmente.**

REDE DE CONCESSIONÁRIAS PEUGEOT

OFERTAS
PEUGEOT

**1ª PARCELA EM 2014
TAXA 0%**



PEUGEOT 408
SEDAN ALLURE 2.0L FLEX 2013
BÔNUS DE **R\$ 5.000,00**
A PARTIR DE **R\$ 59.990,00 POR R\$ 54.990,00**
• AIR BAG DUPLO
• AR-CONDICIONADO AUTOMÁTICO BI-ZONE
• MP3 + USB + BLUETOOTH
• SENSOR DE ESTACIONAMENTO TRASEIRO
• FREIOS ABS + REF
• FARÓIS DE NEBLINA



408 Allure: a partir de R\$ 54.990,00 à vista ou taxa de 0% a.m. com entrada de R\$ 32.994,00 (60%) + 24x R\$ 986,67 mensais.

PEUGEOT 308
HB ACTIVE 1.6L FLEX 2014

A PARTIR DE R\$ 52.990,00
POR **R\$ 49.990,00**

- AIR BAG DUPLO
- RODAS DE LIGA LEVE 16"
- MP3 + USB + BLUETOOTH
- FREIOS ABS + REF
- FARÓIS DE NEBLINA
- SISTEMA FLEX START
(sem tanquinho de gasolina)



308 Active: a partir de R\$ 49.990,00 à vista ou taxa de 0% a.m. com entrada de R\$ 29.994,00 (60%) + 24x R\$ 902,01 mensais.

PEUGEOT ASSISTANCE PEUGEOT RECOMENDA TOTAL

FELIPINHO:
CARRO LEGAAAAAÁÁÁÁÁÁÁÁÁÁ

FELIPÃO:
CARRO COMPLETO,
3 ANOS DE GARANTIA,
FÁBRICA NO BRASIL.



3 ANOS GARANTIA REVISÕES PEUGEOT™ PREÇO FIXO

Valor promocional a partir de R\$ 54.990,00 para 408 Allure 2.0 BVM Cinza Grafite 2013/2013 ou anteriores. Simulação de Crédito Direto ao Consumidor pelo Banco Peugeot, para o veículo acima: entrada de R\$ 32.994,00 (60%) à vista, mais 24 parcelas mensais fixas de R\$ 986,67, com vencimento da 1ª parcela para 90 dias. Taxa de juros de 0% a.m. e 0% a.a., Custo Efetivo Total de 0,52% a.m. e 6,38% a.a., com IOF de 1,5% a.a. para pessoa física. Valor total do veículo a prazo de R\$ 56.674,08. Sujeito a aprovação de crédito. Alguns itens são de série da versão Griffe. Estoque de 408 Allure 2.0 BVM 2013/2013 ou anteriores: 10 unidades. Valor promocional a partir de R\$ 49.990,00 para 308 HB Active 1.6 Vermelho Rubi 2013/2014 ou anteriores: 25 unidades. Valor promocional a partir de R\$ 49.990,00 para 308 HB Active 1.6 Vermelho Rubi 2013/2014 ou anteriores: 10 unidades. Simulação de Crédito Direto ao Consumidor pelo Banco Peugeot, para o veículo acima: entrada de R\$ 29.994,00 (60%) à vista, mais 24 parcelas mensais fixas de R\$ 902,01, com vencimento da 1ª parcela para 90 dias. Taxa de juros de 0% a.m. e 0% a.a., Custo Efetivo Total de 0,56% a.m. e 5,87% a.a., com IOF de 1,5% a.a. para pessoa física. Valor total do veículo a prazo de R\$ 51.642,24. Sujeito a aprovação de crédito. Alguns itens são de série da versão Allure. Estoque de 308 HB Active 1.6 2013/2014 ou anteriores: 25 unidades. *3 anos de garantia nos termos dos respectivos manuais. **Consulte os preços das revisões. Prazo da promoção, para pedidos firmes fechados, de 3 a 31/10/2013 ou enquanto durarem os estoques. Não cumulativa com outras promoções. Para mais informações, acesse www.peugeot.com.br. Banco Peugeot: Ouvidoria - 0800 771 9090, Serviço de Atendimento ao Cliente - 0800 771 5575 e acesso para pessoas com deficiência auditiva ou de fala - 0800 771 1772.

Strasbourg

peugeot.strasbourg strasbourg.com.br

Jaraguá (47) 3274-1900 Blumenau (47) 3331-4500 Itajaí (47) 3344-7000
Brusque (47) 3355-4500 Rio do Sul (47) 3522-0686 Chapecó (49) 3361-1500
Caçador (49) 3561-3400

| | Jaraguá | Blumenau | Brusque | Caçador | Chapecó | Itajaí | Rio do Sul |
|-----------------|-------------|-------------|-------------|-------------|-------------|-----------|------------|
| Segunda a Sexta | 8h às 18h30 | 8h às 18h30 | 8h às 18h30 | 8h às 18h30 | 8h às 18h30 | 9h às 19h | 8h às 18h |
| Sábado | 9h às 17h | 9h às 17h | 9h às 17h | 8h às 13h | 8h às 13h | 9h às 17h | 8h às 17h |

Faça revisões em seu veículo regularmente.



PEUGEOT

MOTION & EMOTION

VENDE-SE FIESTA

VENDO UM FIESTA 2008/08, FLEX - TODO PRETO COMPLETÍSSIMO, MUITO BONITO - R\$ 19.399,00 - NEGOCIÁVEL. FONE: 9973-9089

VENDE-SE AUDI

AUDI A3 BRANCO, 4 PORTAS, RODA LIGA, ANO 2002, MOTOR 1.6 GASOLINA, IPVA PAGO R\$22.800,00, SÓ À VISTA. E AUDI A4 PRETO, MOTOR V6 GASOLINA, IPVA PAGO, 4 PORTAS, COMPLETO, AUTOMÁTICO, RODA LIGA. R\$ 24.900,00 SÓ À VISTA 8890-9854 / 9192-8887 MARCOS.

VENDE-SE VERONA

VERONA 1995, GLX, 1.8, 4 PORTAS, GNV, R\$ 6.900,00. FONE (47) 9145-6290 (MARCOS)

VENDE-SE VOLVO

VOLVO NH12 380, CAVALO TRUCADO, PNEUS NOVOS. R\$ 120.000,00. TEL 3370-7144.

VENDE-SE MOTO

MOTO XR TORNADO, 250 CC, ANO 2005, COR PRETA, R\$ 6.000,00. CONTATO: 3372-9204 OU 8807-0261. MARCO.ENKE@DUASRODAS.COM

VENDE-SE COROLLA

Vendo Corolla Xei 1.8 Flex - Ano 2010 / Automático / Preto / Kit Multimídia / Câmera de ré / Ar. Digital / Ar Bag Duplo / Vidros e Travas elétrica nas 04 portas / Retrovisor com rebatimento eletrônico / Kit cromado / Pneus seminovos aro 16 / Nota Fiscal / Manual Proprietário com todas revisões inclusive após a garantia, todas trocas de óleo foram feita na Concessionária Toyoville de Joinville + o som original. Veículo sem detalhes. Valor R\$ 50.000,00 sem trocas. Tratar: (47) 3371-8153 / 9620-8384 com Elsio.

VENDE-SE KOMBI

VENDE-SE KOMBI 2010. VALOR R\$ 10.000,00 DE ENTRADA. ASSUMIR 31 PARCELAS DE R\$ 585,00. OU A QUITAÇÃO DE R\$ 14.000,00. TEL 8427-5016.

VENDE-SE AUDI

AUDI A3 1.8 ASPIRADO, PRATA, 4 PORTAS, ANO 2000, AIRBAG DUPLO, ABS, COMPLETO, 72.000 KM, ORIGINAL SUPER CONSERVADO. VALOR R\$ 20.500,00. TEL 8410-3499.

VENDE-SE MOTO

VIÚVA NEGRA RD 350 YAMAHA, PRETA, ESCAPE ESPORTIVO, IPVA PAGO, TODA RESTAURADA, IMPECÁVEL. VALOR R\$ 6.500,00, SOMENTE À VISTA. TEL 8890-9854 MARCOS.

KIA PICANTO

MOD. J318

APENAS R\$ 34.900

MAIS FRETE

OPCIONAL: CÂMBIO AUTOMÁTICO

**UM CARRO COMPLETO
COM PREÇO IMBATÍVEL.**



www.kia.com.br

voalk



80 CV (ETANOL)
77CV (GASOLINA)



CONTROLES DE ÁUDIO
NO VOLANTE



AIR BAG FRONTAL
DUPLO



TRIO ELÉTRICO



RODAS DE
LIGA LEVE



KEYLESS COM CHAVE
TIPO CANIVETE



CD/MP3 COM ENTRADA
AUXILIAR, USB
E PARA IPOD



ESPELHOS RETROVISORES
COM REBATIMENTO
ELÉTRICO E SETAS COM LED



DIREÇÃO ELÉTRICA



AR-CONDICIONADO

KIA SPORTAGE



ALL NEW CERATO



The Power to Surprise



Power Imports

Blumenau • Bal. Camboriú • Jaraguá do Sul
Joinville • Florianópolis

Jaraguá do Sul: 47 3275-0808 Av. Prefeito Waldemar Grubba, 1346 - Baependi



Quantidade de 5 unidades para Kia Picanto, modelos e preços são as citadas acima e o prazo da promoção é até 30/10/13. Crédito sujeito a aprovação. Garantia de 5 anos ou 100.000 Km, o que ocorrer primeiro, para cobertura básica. Frete não incluso no valor de R\$ 1.500,00 para o Kia Picanto. Fotos ilustrativas.

Cinto de segurança salva vidas.

BALCÃO DE NEGÓCIOS



EMPREGOS E SERVIÇOS

**PHG AUTOMAÇÃO INDUSTRIAL
CONTRATA IMEDIATO:**

VENDEDOR EXTERNO

REQUISITOS:
CNIL, EXPERIÊNCIA EM AUTOMAÇÃO
INDUSTRIAL

INTERESSADOS ENVIAR
CURRICULUM PARA:
CONTATO@PHGAUTOMACAO.COM.BR

- Jolimpac contrata: vendedor externo, ambos os sexos, maiores de 18 anos, experiência na função. Horário: 8hrs às 12hrs, 13:30 às 17:15hrs. Salário compatível com a função, semanal. Interessados ligar no (47) 3372-0013, ou enviar curriculum para bruna_bittencourt1512@hotmail.com
- Excursão para Aparecida do Norte. Data: 22/11/2013. Valor R\$ 180,00. Fones: 3371-8772 ou 9666-0123.
- Pesque-pague Aliança, Rua Tifa Aurora, s/nº, Rio Cerro II. Grande variedade de peixes. Visite nossa página no Facebook, Pesque Pague Aliança. 3376-3637 / 8426-3600.
- Procura-se Vendedor. Estou procurando pessoas que estejam disponível para revender garantia de reparo WorldCar. São os seguintes planos: GARANTIA GOLD: R\$ 449,00. Garante até R\$ 2.000,00. GARANTIA PLUS: R\$ 649,00. Garantia até R\$ 6.000,00. GARANTIA PLUS: R\$ 949,00. Garantia até R\$ 10.000,00. Ganho de 10% sobre o pacote vendido. Informações com Gilson: (47) 9935-9307 ou com Gilceli (47) 9655-8551 ou pelo email: gilsonborba@gmail.com
- Franquia de cursos profissionalizantes seleciona professor de inglês e administrativo, secretária e aux. de limpeza. Marcar entrevista pelo fone 3054-1682 em horário comercial.
- CTI (Centro de Treinamento Industrial) curso de soldagem no processo TIG. Carga horária de 40:00h; Horário das 8:00 às 12:00 h sábados;



EMPREGOS E SERVIÇOS

- Custo de R\$ 690,00 em 3x de R\$230,00; Previsão para início dia 21/09/13. Inscrições e Informações fone 3376-1337 ou 9600-3318, falar com MAURO OU IVETE email mauro.paganini@terra.com.br; ou 9174-1270, falar com CARLIXTO, email carlixtof@yahoo.com.br.
- CTI (Centro de Treinamento Industrial) curso de soldagem no processo MIG/MAG. Carga horária de 50hrs; Horário das 19h00minh às 22h00minh, segundas e quartas feiras; Custo de R\$ 600,00 em 3x de R\$200,00; Inscrições e Informações fone 3376-1337 ou 9600-3318, falar com MAURO OU IVETE e-mail mauro.paganini@terra.com.br; ou 9174-1270, falar com Carlixto, e-mail carlixtof@yahoo.com.br.
- Precisa-se de pedreiros e serventes de pedreiro. Interessados tratar 9967-9245 (Tim).
- Precisa-se de Dentista comissionado para consultório em Guaramirim. Tr: 3373-3100.
- Loja de produtos naturais de Jaraguá do Sul está contratando atendente. Interessados enviar curriculum para saboresegraos@gmail.com. Maiores informações falar com Vivian fone (47) 3273-0673
- Precisa-se de babá com experiência e referências para trabalhar o dia todo no bairro Rau. Precisa ser uma pessoa que goste de criança. Maiores informações tratar no fone 47 8818-2211 após as 18h.
- Contrata-se dentista clinico geral para trabalhar em clínica de Odontologia na Cidade de Jaraguá do Sul. Contato com Juliano fone (47) 9176-9625
- O Centro Odontológico Volte a Sorrir contrata Secretária e Auxiliar de Serviços Gerais. Interessados enviar currículo para volteasorrirjaraguadosul@hotmail.com ou ligar no telefone (47) 3372-0246
- Contrata-se técnico em informática com habilitação AB. Telefone 9972-6065 Mundo Eletrônico.



VENDE-SE

- Vendo : Celular Samsung Galaxy Mini c/ cartão de memória de 2GB, Touchscreen (toque na tela) e Android, R\$ 200,00. Contato - Douglas - (47)9955-5021.
- Vende-se mesas e bancos rústicos feitos com madeira maciça de demolição. Valor R\$ 1.500,00. Tratar com Sr. Luis 9909-1453.
- Vendo Notebook ACER, 1 1 GB, modelo ASPIRE 4520, por R\$ 400,00. Contato com Ademar 9942-8890.
- Vendo Moedor de carne novo, manual, nº 6, com jogo de discos para bolachas ao preço de R\$ 130,00. Contato com Ademar 9942-8890.
- Vende-se cadeira de descanso, com massageador de assento, costas e também de pernas (110/220V), seminova, marca Relax-Medic. R\$3.800,00 (Vale R\$5.500,00). Márcio tel. 3084-1589 cel. 9692-2135 (TIM)
- Vende-se mesa de Angelim (peça maciça-única), impecável, de 2,70m de comprimento, 80cm de largura e 5,5 cm de espessura. R\$1.200,00. (Vale R\$3.500,00). Márcio tel. 3084-1589 cel. 9692-2135 (TIM)
- Vende-se lavadora de louça Brastemp, modelo Solution, cor branca R\$800,00 c/ transformador. Márcio tel. 3084-1589 cel. 9692-2135 (TIM)
- Vendo 1 mesa com 6 cadeiras cor creme com tabaco seminova. Valor: R\$ 450,00. Tratar no telefone: 3376-3435 com Rosalia.
- Vende-se 14 carrinhos térmicos p/ venda de sucos e refrigerantes em perfeito estado de conservação. Valor unitário R\$ 600,00 ou a combinar. Tel 9206-5556.
- Vende-se filhotes de Pastor Alemão, puros, já vacinados e desverminados. Com 45 dias. Valor R\$750,00. Tratar 3275-0009 Gilmar.
- Vendo Moedor de carne novo, manual, nº 6, com jogo de discos para bolachas ao preço de R\$ 150,00. Contato com



VENDE-SE

- Ademar 9942-8890.
- Novidades: Cadeira do papai c/ massagem por R\$ 1.800,00. E camas com massagem. Demonstração sem compromisso. Tel 47 9633-9465.
- Vende-se rollmops R\$8,50 o vidro. Tel 3370-1064.

DOA-SE

- Precisa-se de doação de móveis e utensílios para casa e roupas de bebê (4 meses) 9708-2769 Vanessa.



IMÓVEIS

APARTAMENTO

- Vende-se apartamento próximo ao posto Marcolla, 2 quartos, banheiro, sala, cozinha, garagem, portão eletrônico. Valor 100.000,00 Fone 3371-6069.
- Compro uma garagem no Edifício Jaraguá. Falar com Susan ou Dulce 3370-7160.
- Aluga-se quitinete com 1 quarto na Rua Max Wilhelm, 860, Baependi. Valor R\$ 450,00. Incluído a água. Falar com Máximo ou Narana. Telefone: 3371-9431 após 18h.
- Aluga-se apartamento no Rau com 2 quartos, R\$ 500,00. Sandra 9993-2131 / 3372-2409.
- Aluga-se apartamento no Rau com 2 quartos, R\$560,00. Sandra 9993-2131 / 3372-2409.
- Vende-se apartamento no Vila Nova, 2 dormitórios, mobiliado, 1 vaga de garagem. R\$ 168.000,00. Tel 9103-7772.
- Vende-se apartamento no Amizade (Arsepum), com 70 m², 2 quartos, banheiro, lavanderia, cozinha, sala, copa, garagem. Área de festa, portão eletrônico com senha. CRECI 11831. Valor R\$ 110.000,00. Tel 47 3371-6069 Moreira.



IMÓVEIS

- Procura-se moça para dividir aluguel em Apartamento mobiliado no Baependi. As despesas ficam em torno de R\$ 375,00 cada uma já incluso o valor do aluguel, condomínio e luz. É necessário somente os móveis para o quarto a ser alugado. Interessadas entrar em contato pelo e-mail sandra@empresas.ind.br ou no fone 3274 2332(horário comercial) ou 9115 9126 e 9603 0218 e falar com Sandra.
- Quarto para pensionista no centro, livre de água luz e internet. Valor R\$300,00. Contato 9954-5019.
- Vendo ou troco por casa em Jaraguá ou Schroeder, ou na praia de Barra Velha ou Piçarras, apartamento mobiliado sob medida, 1 suíte + 2 quartos, 2 garagens, no Vila Nova. Valor R\$ 320.000,00 Tel 9170-9686.
- Aluga-se quarto para pensionista, livre de água, luz e internet. Valor R\$ 300,00. Tel 9123-5851 (Vivo) / 9954-5019 (Tim).
- Alugo apartamento novo, 2 quartos, 70m² área privativa, sala, cozinha, banheiro, lavanderia, ampla sacada com churrasqueira. Rua Dom Bosco - Vila Lálau - a 5 minutos da Weg. Valor: R\$ 700,00 + condomínio aprox. 100,00 - fone: 9929-8488 (Tim).
- Vende-se apartamento novo em Camboriú, 2 dormitórios, 2 vagas de garagem, sacada com churrasqueira. CRECI 5878. Valor R\$ 240.000,00. Aceito propostas. Tel 9957-1216 / 8465-6600.
- Vende-se Apartamento no Bairro Vila Nova com 2 quartos, cozinha, sacada, 1 vaga de garagem. R\$ 129.000,00. Tr: 9104-8600. Creci 14482.
- Vende-se apto novo na Estrada Nova com 2 quartos, sala, sacada com churrasqueira. Entrada de R\$ 10.000,00. Valor de R\$ 129.000,00. Tr: 47 8499-4778.
- Vende-se Apartamento no Bairro Amizade com 2 quartos, cozinha mobiliada, sacada

BALCÃO DE NEGÓCIOS



IMÓVEIS

com churrasqueira, 2 vagas de garagem. R\$ 129.000,00. Tr: 9104-8600. Creci 14482

CASA

- Aluga-se casa e apartamento na praia de Enseada em São Francisco do Sul (temporada natal e final de ano), beira mar, c/ 2 suítes e demais dependências. Aceito reservas antecipadas e faço pacotes proporcionais. Valor mínimo diário R\$ 100,00. 9162-5059 / 8458-7165.
- Vende-se casa no bairro Czerniewicz. 4 quartos, terreno c/ 413 m², valor R\$ 180.000,00. Aceita apartamento como troca, negociável. Tel 3371-2598.
- Vende-se geminado, 2 quartos, sala, cozinha, garagem. R\$ 120.000,00. Aceita financiamento. CRECI 19044. Tel 8412-4712.
- Vende-se casa na praia com 2 quartos, sala, cozinha, banheiro, lavanderia etc.. O terreno de 3.824 m², todo cercado. Ao lado da lagoa Santa cruz na Barra do Itapocu/ Barra velha, de frente pro mar. Valor: R\$ 185.000,00 ou troca-se por apartamento em Jaraguá do Sul. (Negociável). Tratar: 9662-6777 ou 33720013.
- Vende-se casa mista no Amizade, perto do supermercado Kajota. Banheiro, 2 quartos. Valor R\$ 45.000,00. 3371-6069.
- Vende-se 2 casas geminadas, próximo a Belmec, R\$240.000,00, pode ser financiado pela Caixa. Tel 3370-2759.
- Vende-se casa de alvenaria na Rua Guilherme Wegner, 720- Gravatá, Navegantes. 600 mts da praia. Terreno 13x20 mts. 4 quartos, 2 bwc. Casa mobiliada, com mesa de sinuca. R\$ 150.000,00. Tel 3371-6069
- Vende-se casa na Vila da Glória - São Francisco - c/ 90m² + garagem. Terreno com 1500 m²a 50 metros da praia, c/ tanque de peixes. Valor R\$150.000,00. Vende-se ou troca-se por casa em Jaraguá, Schroeder ou Guaramirim, ou



IMÓVEIS

troca-se por casa ou terreno de menor valor. Aceita o restante em dinheiro. Tel: 9634-6121.

CHÁCARA

- Vende-se chácara no Garibaldi / São Pedro. Medindo 240.000m², casa mista, ranchos, cercas, lagoa, água corrente, 6.000 pés eucalipto. Oportunidade de investimento. Valor: R\$ 350.000,00. Aceito troca terreno e veículo. Tratar: 9185-4615 / 3376-0081.
- Vende-se chácara com 2 casas e 2 lagoas, no Barro Branco em Guaramirim. Aceita troca por casa também. R\$ 300.000,00 Tratar fone: 3373-6337 com Arno.

SALA COMERCIAL

- Vende-se churrasqueira c/ clientela formada, com todos os equipamentos, forno à lenha e churrasqueira giratória. Bem localizada e com amplo estacionamento. Valor R\$ 85.000,00. 3273-7141 ligar em horário comercial.
- Aluga-se galpão novo na Barra do Rio Cerro, com 330m², próximo a Leison malhas, ótima localização. Valor mensal R\$ 2.900,00. Tratar: 9185-4615 / 9655-6743.
- Vende-se vídeo locadora em bairro nobre de Jaraguá do Sul, com cerca de 2500 títulos, ótima clientela formada, ótima localização, não necessitando de nenhuma reforma. Loja 100% em dia. Oportunidade única para quem quer iniciar seu próprio negócio. Valor: 50 mil negociável. Maiores informações (47) 9605-7349.
- Vende-se fábrica de alimentos, atuando no mercado há mais de 8 anos, temos mais de 300 clientes ativos. - Equipe de vendas; - Veículo para entregas; - Marca patenteada e reconhecida no mercado. Valor R\$ 200 mil. Aceito como pagamento veículos e imóveis. (47)9992-0476 / (47)9165-0999 / (47)9147-9003 / (47)9734-3560 Sílvio.
- Excelente investimento para área comercial (clínica médica, odontológica, estética, entre



IMÓVEIS

outros). Casa central com 350m². Terreno com 800m² (20mx 40m). Rua Exp. Antônio Carlos Ferreira (próx. A Ford Moretti) Valor R\$ 1.500.000,00 9654-8938 / 9674-5555.

- Vende-se loja comercial na Marechal. Estrutura física completa. R\$ 25.000,00. Contato Rogér 9619-6162
- Aluga-se sala comercial, 80m² na rua Afonso Nicoluzi, 1893 (atrás super-Brasão) - Rau. Valor: R\$ 1.100,00 Tratar fone 3273-2119.
- Vende-se restaurante e pastelaria, situado na Av. Getúlio Vargas, 470, Centro. Ambiente climatizado, com clientela formada. Valor: 300.000,00. Aceito carro na negociação (valor a combinar). Tel 3276-1238.

TERRENO

- Terreno no Czerniewicz com 4.000m², fazendo frente em 21m | R. Jorge Czerniewicz (prox. Ao cemitério, 900m da ponte Abdon batista/posto cidade) | aceita permuta (70%) | valor: r\$1.100.000,00 | (47) 9674-5555 Fabio de Paula.
- Terreno no Centro com 800m² (20 x 40) com uma casa de 350m² | R. Exp. Antônio Carlos Ferreira (próx. A Ford Moretti, Doce Mel) | Valor: R\$1.500.000,00 | (47) 9674-5555 Fabio de Paula.
- Vende-se terreno com 412,00m² loteamento Mass - Rio da Luz. Acesso asfaltado, contrato direto com proprietário. Apenas R\$ 59.000,00 / aceito veículo. Tratar: 9128-5957 / 3376-1378.
- Vende-se terreno no bairro Santa Luzia. Valor R\$ 38.000,00. Fone 3371-6069.
- Vende-se terreno em Santa Luzia, Rua Carlos Frederico Ramthum, área com 2.742m², escriturado, valor a combinar. R\$ 190.000,00. Tratar fone: 3274-8891 com Artur.
- Área industrial de 8.000 m² no bairro Vieiras. Próprio p/ empresas e recreativa. Totalmente plano. R\$ 860.000,00. 9103-7772 - CRECI 23040.
- Vende-se terreno com 350 m², possui casa de alvenaria com



IMÓVEIS

160 m². (Casa dividida em 5 quitinetes). Rua Francisco Hruschka, Bairro Tifa Martins. (Rua asfaltada). Valor R\$ 180.000,00. Interessados tratar: (47) 3273-0910, (47) 9676-7017 ou (47) 9644-9157.

- Vende-se terreno de 65.000 m², no Garibaldi, próximo à Comunidade Santa Cruz. Valor R\$ 150.000,00. Tel 9944-9033.
- Vende-se terreno no Amizade, Rua Irma Forster, Loteamento Itacolomi 2, área de 375m². Lindo terreno, rua sem saída, excelente rua residencial! R\$ 165.000,00. Tel: 9131-0680



VEÍCULOS

CHEVROLET

- Vende-se Vectra ano 1998 completo. Modelo C.D., prata. Valor R\$ 13.000,00. Fone 9954-3898.

PEUGEOT

- Vende-se Peugeot 207, XS 1.6, completo. Pneus novos, bateria nova, kit embreagem novo, sensor de luz e de chuva, ar digital, em excelente estado. Apenas R\$ 24.800,00. Tel 9170-9686.
- Vende-se Peugeot 407 2.0, 16V, 4 portas, automático, prata metálico, ano 2008, único dono, impecável. Valor R\$ 32.000,00. Fone: 47 9938-0871.
- Vende-se Peugeot 206 SW, 2008, prata, completo, único dono, chave reserva, ótimo estado. Valor R\$ 18.800,00. Tratar 9102-1701.

VOLKSWAGEN

- Vende-se Parati City, 2004, completa, GNV, R\$ 24.000,00, fone (47) 9145-6290.
- Vende-se Parati ano 2000 1.8, em ótimo estado. Valor R\$ 15.500,00. 8464-2080 Jefe ou Olde.
- Vende-se Parati quadrada ano 94, 1.8 à gasolina, 4 rodas orbitais. Emplacado (até 2014). R\$ 12.000,00. 9995-6372.
- Vendo ou troco por terreno Golf 1.6 Sportline 2008. Carro impecável, manual proprietário,



VEÍCULOS

chave reserva, banco em couro, ar digital, completo. Valor s/ troca R\$32.900,00. C/ troca R\$35.900,00.

- Fox 1.0 I-Trend, 2013, prata Egito (bege), completo + som com Bluetooth, R\$35.500,00. Tel. 3275-4500 - Roeston Balsanelli.
- Polo 1.6 Hatch I-motion (automatizado), 2010, prata, completo, R\$34.600,00. Tel. 3275-4500 Roeston Balsanelli.

FIAT

- Vende-se Doblo ano 2009 modelo HLX, cor prata. Valor R\$ 31.000,00. No contato (47)8498-3936 ou 7811-7548 com Gilberto.
- Vendo Fiat Uno Mille Fire 2008 1.0 4p, completo (vidro elétrico, direção hidráulica e ar condicionado) por R\$ 15.500,00. Tratar: (47) 9979-0403.
- Vende-se Punto, modelo HLX 1.8, preto, ano 2009/09, final 03, revisado, completão (sem teto), pneus novos, R\$28.500,00. Márcio tel. 3084-1589 cel. 9692-2135 (TIM).
- Vende-se Fiat Strada 1.4, Fire cabine estendida ano 2007. Documentação paga. Alarme trava e direção. Valor R\$23.500,00. Tel 9931-9410 / 3275-3538.
- Vende-se Siena 2001, c/ ar condicionado. R\$ 14.000,00. Tel 3373-0190 / 8855-2072
- Palio 1.0 Fire, 2p, 2004, branco, com chave geral corta-combustível, R\$13.700,00. Tel. 8812-8522 - Roeston Balsanelli.

FORD

- Vende-se F1000 ano 1991, à diesel. R\$ 28.000,00. Tratar 9170-9686.
- Vende-se Escort Hobby 1.0 ano 95, gasolina. Valor R\$ 5.000,00. Tel 3376-3637 / 8426-3600.
- Vende-se Ford Ka Class 2013, branco, completo, valor R\$23.000,00. 9103-7772.

RENAULT

- Vende-se Clio Sedan 2008, airbag duplo, valor R\$20.000,00. Falar com Celso na parte da manhã. Tel 3373-8543.
- Sandero 1.0 Authentic, 2009, prata, completo, R\$22.700,00. Tel. 9979-1460 - Osnir Balsanelli.



FEIRÃO DE FÁBRICA EMMENDÖRFER NESTE SÁBADO



CRUZE (R7D) 2014 COMPLETO
TAXA 0,49%
24X DE R\$1.321 E ENTRADA DE
R\$ 44.090



CELTA LS (R9A) 2014
48X DE R\$299 E ENTRADA DE
R\$ 14.690

FIND NEW ROADS 

Celta 1.0 LS 2P 2013/2014, Flexpower (5G08FE opcional R9A), com preço promocional à vista a partir de R\$ 24.490,00, ou através de plano de financiamento, com 58,81% de entrada (R\$ 14.690,00), 48 prestações mensais de R\$ 298,51, com taxa 1,36% a.m. CET: 21,99% a.a. Valor total financiado: R\$ 29.018,62. Cruze LT 1.8 Ecotec ano/modelo 2013/2014, (5B69ME opcional R7D), com preço promocional à vista a partir de R\$ 72.990,00 ou através de plano de financiamento com 60,00% de entrada (R\$ 44.090,00), 24 prestações mensais de R\$ 1.321,37 com taxa de juros de 0,49% a.m. e CET: 9,47% a.a. Valor total financiado: R\$ 75.802,99. Condições válidas para veículos Chevrolet 0 km disponíveis nos estoques das concessionárias participantes, não válidas para modalidade de venda direto da fábrica, taxistas e produtor rural. Todos os planos mencionados estarão sujeitos a prévia aprovação de crédito. Condições de preço e promoções válidas apenas no período de 26/10/2013 ou enquanto durar os estoques no Estado de Santa Catarina. Os veículos Chevrolet estão em conformidade com o PROCONVE - Programa de Controle da Poluição do Ar por Veículos Automotores. Preserve a vida. Use o cinto de segurança. A imagem do veículo é ilustrativa, não condizente necessariamente com o modelo anunciado. Mais informações pelo site www.chevrolet.com.br. Consulte condições na sua concessionária participante quanto a preço, taxas de juros e condições de financiamento aqui anunciados. SAC: 0800702 4200. Ouvidoria GMAC: 0800 722 6022.

GMAC



RESPEITE OS LIMITES DE VELOCIDADE.



Conte Comigo



47 3274.4444

Eu queria algo mais "clean"

Deixe a imagem da sua empresa
nas mãos de quem entende do
assunto e fuja do bla bla bla...

Faça a melhor
escolha

domp 
sua melhor imagem

domp.com.br



EDUARDO MONTECINO

PREPARAÇÃO Jogadores treinaram ontem à tarde para o confronto contra o Tubarão, fora de casa

CSM busca a primeira vitória

NO SUL Equipe jaraguense pega o Tubarão com equipe desfalcada dos alas Henrique e Nenê

Lucas Pavin

Após uma derrota e um empate jogando em casa nas duas primeiras rodadas do retorno do Campeonato Catarinense da Divisão Especial, a AD Jaraguá (CSM/Pré-Fabricar/Mannes/FME) espera o primeiro triunfo nesta fase diante do ADU Tubarão, neste sábado, fora de casa. O confronto aconte-

ce às 20h15, no Ginásio Salgadão.

Para esta partida, o técnico Sergio Lacerda não poderá contar com os alas Henrique e Nenê, entregues ao Departamento Médico, e o fixo/ala PC, liberado para resolver problemas pessoais. “Nos últimos dois jogos a equipe perdeu oportunidades de marcar logo no início e depois precisou correr atrás. Também temos que corrigir o setor defensivo, para minimizar os ataques adversários”, disse o treinador.

O ala Dian citou o desgaste físico como o maior

problema para o time. “Além do Tubarão ter um time qualificado tem mais a viagem que é longa e desgastante. Então temos que concentrar e descansar o máximo, porque senão não vamos aguentar”, ressaltou.

“Temos que ir para Tubarão com o pensamento na vitória. Sabemos que é difícil jogar lá, mas a nossa equipe tem totais condições de vencer. Já mostramos isto na primeira fase e mesmo jogando fora de casa, temos que ir focado para ganhar”, finalizou o fixo e capitão do time, Duda.

A partida deste sába-

do será a terceira da ADJ na segunda fase do Catarinense. O campeão do turno estreou com derrota de 5 a 2 para o Rio do Sul na segunda-feira, dia 21. Depois empatou com Lages pelo placar de 3 a 3 na quarta-feira, dia 23. Ambos os duelos ocorreram na Arena Jaraguá. O Tubarão vem de derrota de 4 a 2 para Chapecoense, em jogo realizado na quarta-feira, dia 23, em Chapecó. Depois deste confronto, a equipe jaraguense irá voltar a atuar em casa, na próxima quarta-feira (30), diante da AD Hering/FMD Blumenau.

Coroa Bom de Bola

Primeira final acontece neste sábado

Neste sábado acontece o primeiro jogo da final do 12º Campeonato de Futebol Sete Sênior “Coroa Bom de Bola”. No Estádio do Guarani, os donos da casa enfrentam o Fixsul/Galáticos, às 16h. “Estamos bem ansiosos, porque na semifinal eliminamos o time da Jukar

que era um dos favoritos ao título juntamente com o próprio Galáticos e temos a esperança de fazer um bom jogo neste sábado”, disse Samir, dirigente do Guarani. “O adversário tem uma base, onde já jogam juntos há bastante tempo. Acredito que vai ser um bom jogo

e não nos consideramos favoritos, porque o Guarani é uma equipe que está bem entrosada”, afirmou Márcio, um dos mandatários do Galáticos. O jogo de volta da decisão será realizado no dia 9 de novembro, também às 16h, no Estádio Cruz de Malta.

VENDEDOR (MF)

Vaga Jaraguá do Sul: Salário fixo de R\$ 1.200,00 + comissão + plano de saúde + VT + VR com registro em carteira. Área de rastreamento de veículo. Não é necessário experiência no ramo. Necessário ter carro próprio. Enviar curriculum para mirella.ihida@yahoo.com.br

Futsal Peladão

O Campeonato Peladão, o Aberto de Futsal de Jaraguá do Sul, tem sequência neste sábado, com dois jogos pela categoria feminina, na Arena. Abrindo a rodada, se enfrentam Panteras e Lion, às 15h. Logo depois, jogam João Pessoa/Lecimar Malhas versus Recicla Eventos/Global Pisos, às 16h. O certame apresenta uma média de 5,25 gols por partida, com 42 tentos anotados em oito jogos.

Copa Mime Abertura

Promovido pela Liga Jaraguense de Futebol, tem início neste fim de semana a Copa Mime 2013, com dois jogos. No sábado, se enfrentam JJ Bordados versus Flamengo, às 16h, no Estádio Guilherme Tribess. Já no domingo (27), o duelo será entre Cruz de Malta e João Pessoa, no mesmo horário, no Estádio do Cruz de Malta. A competição é composta por estas quatro equipes.

Futsal Sub-20 vence

A equipe Sub-20 da AD Jaraguá (CSM/Pré-Fabricar/Mannes/FME) fechou a segunda fase do Campeonato Catarinense da categoria com uma grande vitória sobre a Krona, por 3 a 1, no Ginásio da Univille, em Joinville. Os gols jaraguenses foram marcados por Assis, Raul e Jean Reis. Com o resultado, a equipe avançou às semifinais.

Futebol Suíço Dez jogos

Tem sequência neste domingo o Campeonato Municipal de Futebol Suíço com dez jogos: Unidos x Amigos da Itoupava, Anápoli x Mitsutec, De Menor x HDConstruct/P&M, Mercado Kadú x Amigos da Vila, Tupy x Metalúrgica Dalleri, Itoupava x Néki, Juventude x Empreiteira Dörn, Banana Brasil x Ben 10, Schmidt x Juventus e Rio Hern x Pessate/Paraíso.

Apevi

INSCRIÇÕES:
www.apevi.com.br
(47) 3275-7024
capacitacao@apevi.com.br

AGENDA DAS CAPACITAÇÕES

Outubro/Novembro:

28 a 31/10 – Administração de Pequenos Negócios, das 18h30min às 22h

4 a 7/11 – Fluxo de Caixa – Como Fazer e Administrar, das 19h às 22h

4 a 7/11 – Marketing em Pequenas Grandes Empresas, das 19h às 22h

4 a 7/11 – Formação de Facilitadores para os Processos Operacionais, das 19h às 22h

18 a 21/11 – Qualidade no Atendimento Telefônico, das 19h às 22h

18 a 21/11 – Construindo uma Equipe Vencedora em Vendas, das 19h às 22h

Obs.: As capacitações serão realizadas no CEJAS - Centro Empresarial de Jaraguá do Sul

PATROCINADORES:

GUMZ
Contabilidade
Consultoria Empresarial

Católica de Santa Catarina
Centro Empresarial

ANTARES
PRE-FABRICAÇÃO

ipiranga



O "MARACANAZO" NÃO PODE SE REPETIR



Sinal de alerta

No próximo ano o Brasil estará sediando a Copa do Mundo de Futebol pela segunda vez. Para que o "maracanazo" de

1950 não se repita precisamos ter humildade e respeito com todos os adversários. Que a soberba não nos derrote outra vez.



1950 - Soldado Renato Bussarello

À serviço

Meu nome é Renato, sou soldado da 1ª Companhia de Polícia do Exército no Rio de Janeiro, estou no Maracanã. É domingo, decisão da Copa do Mundo. O meu posto é ali, 15 metros atrás de um dos gols. A Cidade Maravilhosa está em festa comemorando por antecipação o título inédito: Brasil Campeão do Mundo de Futebol.

Uma apoteose

Ligue o painel virtual de sua imaginação e entre no "túnel do tempo". Assista aqui ao meu lado, esta final histórica. São 15 horas do dia 16 de julho de 1950, domingo de sol no Rio de Janeiro, Maracanã lotado (200 mil pessoas). Centenas de balões coloridos são lançados para o alto anunciando o previsível resultado do jogo: Brasil 6x0; Brasil 8x0... As duas seleções entram

em campo. O Brasil, com uniforme todo branco, vem com: Barbosa, Augusto e Juvenal; Bauer, Danilo e Bigode; Friaça, Zizinho, Ademir, Jair e Chico. Técnico: Flávio Costa. A Celeste Olímpica, com seu tradicional uniforme azul celeste, joga com: Máspoli, Gonzalez e Tejera; Gambetta, Obdulio Varela e Andrade; Giggghia, Perez, Miguez, Schiaffino e Moran. Técnico: Juan López.

Primeiro tempo

Estamos atrás da meta uruguaia, é bom, assim poderemos ver de perto o bombardeio brasileiro contra o gol de Máspoli. O jogo começa e o domínio brasileiro é avassalador, a bola rola de pé em pé. Zizinho e Jair articulam as principais jogadas de ataque. Friaça, Ademir e Chico não conseguem furar a sólida defensiva uruguaia.

A frente de sua zaga o capitão Obdulio Varela comanda as ações da celeste olímpica. Os uruguaios quando estão de posse da bola, partem em contra-ataques rápidos pelas pontas. Giggghia e Moran levam perigo à defensiva brasileira. As oportunidades de gols surgem lá e cá. Máspoli e Barbosa garantem o zero a zero no primeiro tempo.



O GOL DE GIGGHIA - Vitória da raça uruguaia sobre a soberba brasileira, em 1950

Segundo tempo

Estamos atrás do gol de Barbosa. O árbitro autoriza o reinício do jogo e o Brasil ataca. Zizinho recebe a bola de Bauer, livra-se de Gambetta e aciona Jair na meia-esquerda. O Jajá da Barra Mansa lança Friaça na intermediária adversária. O lépido ponteiro entra na área uruguaia, dribla Tejera e chuta cruzado. A bola estufa a rede do goleirão Máspoli. Brasil 1x0 Uruguai. O Maracanã estremece duzentas mil pessoas gritam: é campeão, é campeão... O capitão da celeste, Obdulio Varela busca a bola no fundo da rede, passa pelo árbitro e recla-

ma impedimento. Esbraveja, pede interprete, tudo para esfriar o entusiasmo da seleção brasileira. Grita com seus próprios companheiros exigindo raça. São decorridos 19 minutos do segundo tempo, Varela toma a bola de Ademir e passa para Ghiggia na ponta direita. O uruguaio avança, passa por Bigode, dribla Danilo e quase sem ângulo finta Barbosa simulando chutar a gol, mas, cruza para Schiaffino. O artilheiro uruguaio antecipa-se a Augusto e Juvenal e manda a bola para o fundo da rede brasileira. Brasil 1x1 Uruguai.

Renato José Bussarello

Jaraguaense nascido em 26 de novembro de 1931. É o sexto filho entre onze, do casal Egidio e Ema Piccolli Bussarello. Está casado há 51 anos com Leonilda Stinghen, tem três filhos: Ronaldo, Ramiro e Rubens. Serviu na 1ª Companhia de Polícia do Exército no Rio de Janeiro no período de 19 de janeiro de 1950 a 7 de março de 1951. Foi colega de caserna de Jorge Lobo Zagallo, ex-jogador e treinador-campeão do mundo com a seleção brasileira. Na época Zagallo era jogador do América. Renato

muitas vezes tirou serviço no lugar do colega Zagallo para que ele pudesse treinar e jogar. Renato prosseguiu a falar com o olhar distante. "Em 2011, voltei ao Rio de Janeiro junto com os meus filhos, Rubens e Ronaldo. Visitamos o Maracanã e o Batalhão Marechal Zenóbio da Costa. No Maracanã, como num filme, ouvi os gritos de Varela para com seus companheiros: adelante! Adelante! Ouvi também o ruidoso silêncio que se fez no maior estádio do mundo e que se estendeu por toda a nação."

Maracanazo

O time brasileiro fica atordado com o gol e os uruguaios passam a mandar no jogo. São 34 minutos, Varela corta uma investida do ataque brasileiro e passa a bola para Giggghia. O lépido ponteiro tabela com Perez, que lhe devolve a bola próximo na linha divisória do gramado. Giggghia irrompe escalada pela ponta direita, rasgando céus e terra, abrindo caminho com dribles e fintas; chega à linha de fundo, engana Barbosa fingindo cruzar, o goleiro se desloca para interceptar o cruzamento e o perspicaz uruguaio manda a bola para o fundo do gol.

Uruguai 2x1 Brasil. A torcida silencia. Os gritos de Varela ecoam pelos quatro cantos do estádio: "adelante! Adelante!"

O time brasileiro reage e parte para o ataque. Aos 38 minutos, Jair perde gol feito chutando para fora. 42 minutos, Jair tabela com Ademir dentro da área uruguaia e chuta longe do gol. Aos 45 minutos, o árbitro apita o fim do jogo. Uruguai campeão. Os jogadores brasileiros choram e vão chorando para o vestiário, nas arquibancadas as pessoas choram, permanecem no estádio atônitas. Varela, discreto, recebe a taça das mãos do presidente da FIFA, Jules Rimet. A seleção brasileira foi derrotada pela soberba do já ganhou.



APROVEITE A NOSSA SELEÇÃO DE OFERTAS.



Fox 1.0 4P
2014 / Completo
~~DE: R\$ 36.460~~
POR: R\$ 35.990

Juros 0.0%
Entrada 50%
Saldo 24x



Gol 2014
A partir de
R\$ 22.590



SpaceFox
2013 / Completo
A partir de
R\$ 44.990

Juros 0.0%
Entrada 50%
Saldo 24x



Voyage 1.0
2014 / Completo S/Trend
~~DE: R\$ 36.460~~
POR: R\$ 34.990

Juros 0.49%
Entrada 50%
Saldo 24x



Novo Gol 1.0
2014
A partir de
R\$ 27.590

Juros 0%
Entrada 50%
Saldo 24x



Venha conhecer o **NOVO GOLF**



Amarok Trendline CD AT
A partir de
~~DE: R\$ 121.990~~
DE: R\$ 115.990

Juros 0.0%
Entrada 50%
Saldo 24x
1ª parcela JAN/2014

www.vw.com.br. Promoção válida até 26/10/2013, para veículos com pintura sólida e custo de frete incluso. Fox 1.0 4 Portas Completo 2014, à vista a partir de R\$ 35.990,00. Entrada 50%, saldo em 24x, juros 0,0%. Voyage Completo 2014 à vista a partir de R\$ 34.990,00. Entrada 50%, saldo em 24x, juros 0,49%. Gol 1.0 4 Portas 2014, à vista a partir de R\$ 27.590,00. Entrada 50%, saldo em 24x, juros 0,99%. Gol 1.0 2 Portas 2014, à vista a partir de R\$ 22.590,00. SpaceFox 2013 completo à vista a partir de R\$ 44.990,00. Entrada 50%, saldo em 24x, juros 0,0%. Amarok Trendline CD AT à vista a partir de R\$ 115.990,00. Entrada 50%, saldo em 24x, juros 0,0%. Saveiro Cabine Estendida à vista a partir de R\$ 36.810,00. Entrada 50%, saldo em 24x, juros 0,49%. CET máximo para esta operação: 15,05% a.a. IOF, cadastro e despesas de gravame inclusos na operação e no CET. Despesas de registro, eletrônica da operação não inclusas no cálculo da prestação e do CET. Consulte outras condições de financiamento numa concessionária Volkswagen autorizada. Para os demais modelos e planos de financiamento, o CET será calculado e informado ao cliente previamente à contratação. Crédito sujeito a aprovação. Garantia de 3 anos para linha Volkswagen: 13/13 e 14/14 sem limite de quilometragem, para defeitos de fabricação e montagem em componentes internos de motor e transmissão (exceto Kombi limitada a 80.000km). E necessário, para sua utilização, o cumprimento do plano de manutenção. Ouvidoria: 0800 701 2834. SAC: 0800 770 11926. Acesso às pessoas com deficiência auditiva ou de fala: 0800 770 1935.



Faça revisões em seu veículo regularmente.