

Diversão

Para curtir!

Zero Grau tem agito do cantor Serginho. Com um menu musical eclético. Uma ótima dica para reunir os amigos!

MOA GONÇALVES, PÁGINAS 10 E 11



O CORREIO DO POVO

OCP



Scar

Circo sueco em malabarismos

Atração internacional se apresenta hoje à noite em Jaraguá do Sul.

MIX



Ano 94 ♦ Edição nº 7.234 ♦ Jaraguá do Sul e Vale do Itapocu

FIM DE SEMANA

47 2106.1919 ♦ www.ocponline.com.br ♦ R\$ 3,00

SÁBADO/DOMINGO, 29 E 30 DE JUNHO DE 2013

EDUARDO MONTECINO

Dieter direciona para a redução das passagens

Em entrevista exclusiva, prefeito de Jaraguá do Sul disse que estuda a criação de um fundo para subsidiar os custos do transporte público e faz um balanço dos seis primeiros meses da administração.

PATRICIA MORAES, PLENÁRIO, PÁGINAS 6 E 7

Laboratório
Lenzi

Jubileu 75 anos

Acijs mostra a força

Resgate histórico da entidade empresarial de Jaraguá do Sul destaca o início do processo de urbanização e a mudança do perfil econômico do município, com o apoio à expansão comercial e industrial. **PÁGINAS 4 E 5**

Atendimento questionado

Serviço do INSS em debate

Audiência pública será realizada segunda-feira de manhã na Câmara para discutir a situação do serviço da agência de seguridade social na região. Demora para a realização das perícias será um dos temas abordados. **PÁGINA 8**

Futebol amador

Árbitros se qualificam

Curso de aperfeiçoamento é direcionado para os juizes dos jogos do campeonato amador disputado em Jaraguá do Sul. A preparação também tem o objetivo de ajudar a evitar a violência dentro de campo. **PÁGINA 24**

Unimed

Somos médicos.
E isso faz toda a diferença.

47 2106-2200

PONTO DE VISTA



ROMEO PIAZERO JÚNIOR

• Advogado

Sumiço conveniente

Em tempos de manifestações públicas da sociedade brasileira, que literalmente foi às ruas para protestar e chamar a atenção especialmente da classe política e dos nossos governantes para a gravidade de problemas relacionados com a educação, saúde, segurança, corrupção, etc., uma pergunta não quer calar: onde foi para o intrépido ninja de Garanhuns que durante oito longos anos insistia em estar presente diariamente na mídia?

Sim, nosso ex-presidente Lula, como nunca antes houve outro na história deste país, em tempos de manifestações públicas como a que estamos vivenciando diariamente, todas justíssimas, diga-se de passagem, ressaltados os atos de vandalismo que devem ser combatidos com firmeza, caso tivessem ocorrido há mais de 10 anos, seria o primeiro a subir no palanque e descer o pau, como se diz na gíria truculenta petista xiita. Onde está Lula? Será que está cuidando do bebê de Rosemary, a primeira-amante aspirante à primeira-dama do Alvorada? Ou será que está chorando lágrimas de crocodilo no túmulo do companheiro Chaves?

Nada disso, na verdade, o nosso ex-presidente que nada sabia e nada tinha a ver com o que cheirasse mal, dizendo sempre que era vítima de intriga da oposição, não deve ter coragem nem de sair na rua para comprar um mísero pão. Para quem antes ficava procurando um flash atrás do outro para ser notado, deve ser um martírio ficar neste ostracismo não é mesmo?

O Lula realiza um sumiço conveniente somente a ele, pois é nesta hora que deveria ir para as ruas e cair nos braços do povo, também para ouvir o que a população está dizendo sobre a nossa educação, saúde, segurança, corrupção, classe política etc., e que tornaram o governo dele uma marca registrada maldita de como não se deve fazer as coisas nestas áreas. Apareça Lula, mostre a sua cara e veja qual é o Brasil que você ajudou a construir e como ele está doente.

COMENTÁRIO

Primeiro o mérito



LUIZ CARLOS PRATES

Não, não vou recuar. Sempre lutei pelo gozo dos direitos só “depois” do rigoroso e inadiável cumprimento do dever. Há muito vagabundo solto, nas ruas e nos corredores das empresas, querendo direitos sem cumprir antes, e bem, os devidos deveres. Vou continuar batendo o bumbo da vida pelo som do mérito, pela sentença bíblica de a cada um segundo suas obras.

Volto a “exigir” de qualquer insatisfeito, em qualquer tipo de manifestação de protesto, que antes me apresente a carteira de trabalho e o boletim escolar. Pela carteira de trabalho vou saber de quem se trata, ali se resume a vida do trabalhador; e o boletim escolar me mostra se estou diante de um aluno ou de uma lata de lixo... Ao

“aluno” aplaudamos, incentive-mos, abramos portas, elogiemos e premie-mos. Já os “lixos humanos” varramos para o devido lugar.

Não é possível dar ouvidos a quem não sabe o que está fazendo no meio do povo, isso sem falar que safado que cobre a cara é bandido e bandido tem que levar ferro, ferro ou chumbo... Aliás, falando nisso, um amigo meu, outros amigos o chamam de irônico, debochado e até de louco, saiu para uma pesquisa entre alguns manifestantes das ruas de Floria-

nópolis. A pesquisa consistia - e foi muito boa a sacada dele - em perguntar aos jovens que andavam para lá e para cá, o que significa PEC 37. Quase todos, ouvindo a pergunta, disseram: Ah! Não tinham a mais remota idéia do que significa PEC 37, que você sabe é Proposta de Emenda Constitucional de nº 37 - no artigo 144 da Constituição Federal etc etc.

Ah, e outra coisa: um vagabundo que depreda o patrimônio público, saqueia lojas, pinta e borda não tem perdão, não adianta o vagabundo depois pedir desculpas na televisão ou na delegacia. Ele tem que sentir no “couro” o que é sair da linha, dos trilhos da lei. Fora disso, todos têm e devem sair às ruas em protestos. Certo? Acho bom!

• Força

Os populistas estão oferecendo uma nova “corda” para os desavisados se enforcar. É mais um cartão para crédito facilitado para a compra de móveis e eletrodomésticos. O que vai acontecer? A maioria vai comprar novas unidades do que já tem em casa, endividar-se, acabar com o casamento, deixar filhos a ver os navios da vida à deriva e isso sem contar que muitos vão morrer antes do tempo em razão das ansiedades produzidas pelo endividamento. Faz tempo que digo isso, prego no deserto. Depois não se queixem. Os populistas somem na hora da prestação de contas...

• Habilidade

O que mais me deixa irritado é ver tanta gente se queixando da vida sem se dar conta de que ser alguém

na vida depende só da pessoa. No caso de quem trabalha, seja qual for o trabalho, fazê-lo com esmero, dedicação, bem-feito. No caso dos jovens estudantes, estudar muito, sem gemidos nem cansaços. E assim com todos e em tudo. Sempre buscar o melhor, ser digno diante do empregador, dos clientes, da família, dos amigos, de todos e em tudo. Tão fácil. Fora disso, a pessoa não merece ouvidos nem ajudas. Certo? Acho bom.

• Falta dizer

Graças a Deus, vivemos a sociedade da liberdade, da democracia e do capitalismo, quer dizer, todos podem tudo e como quiser. Claro, dentro da lei. Então sem essa o800 - gratuidade - seja no que for. Quem tem uma empresa, de ônibus, por exemplo, tem que ter lucro, ora bolas! De graça? Só vacinas e para os pobres. Só. Certo? Acho bom!

COTIDIANO

Para participar desta seção envie suas fotos e sugestões para redacao@ocorreiodopovo.com.br

Engenharia elétrica
Inscrições para
pós-graduação

O Programa de Pós-graduação em Engenharia Elétrica da Udesc, em Joinville, está com inscrições abertas para os cursos de Mestrado Profissional, Mestrado Acadêmico e Doutorado. São oferecidas 15 vagas para cada curso. Os interessados devem procurar a Coordenadoria de Ensino de Pós-graduação, das 12h às 18h, até 17 de julho. A inscrição também pode ser feita por via postal (exclusivamente Sedex/Fedex), desde que postada até a data limite de 12 de julho. Informações 4009-7914.

Transporte público
Serviço disponível
ao passageiro

O usuário do transporte público de Jaraguá do Sul pode utilizar a linha telefônica gratuita 0800-6458585 do Sistema de Informações dos Usuários (SIU) para saber informações da operação da empresa concessionária e também apresentar sugestões de melhorias. Esse serviço serve de monitoramento da qualidade do atendimento prestado.

Schroeder
Facilidade para
quitar dívidas

A Prefeitura de Schroeder está com um programa de facilitação do pagamento dos débitos de moradores que estão na dívida ativa do município. O parcelamento poder ser feito em até 36 vezes. As pessoas interessadas devem procurar o setor de tributação da Prefeitura. Informações: 3374-6500.

LOTERIAS

QUINA
SORTEIO Nº 3224
36 - 55 - 59 - 63 - 72

† OBITUÁRIO

• **MARIA ISABEL ALVES VIEIRA** morreu na quinta-feira (27), em Jaraguá do Sul. Ela tinha 58 anos e deixou mãe, esposo, filhos, irmãos, demais parentes e amigos. A cerimônia de despedida foi realizada no Crematório Catarinense, em Nereu Ramos.

• **ERDWIG RAASCH** morreu na quinta-feira, dia 27. Ele tinha 76 anos e deixou irmãos, cunhados, filhos, genros, noras, netos, bisnetos, demais parentes e amigos. O sepultamento foi realizado no cemitério do Bairro Ribeirão Grande da Luz.

• **WERNER SIEVERT** morreu na quinta-feira passada, dia 27, em Jaraguá do Sul. Tinha 75 anos e deixou filhos, genros, noras, netos, demais parentes e amigos. O sepultamento foi realizado no cemitério do bairro Rio da Luz I.

• **NEOCIR JULIANO KRAUSE** morreu na última quinta-feira (27), em Schroeder. Tinha 36 anos e deixou enlutado os pais, a esposa, filhos, irmãos, sogro, sogra, demais parentes e amigos. O sepultamento foi realizado no cemitério de Schroeder.

CHARGE



EDITORIAL

Momento para debater sobre o transporte

A comissão montada pela Prefeitura para analisar o transporte público na cidade deve apresentar na semana que vem um relatório sobre o trabalho desenvolvido pela empresa Canarinho.

Como esse serviço está sendo questionado em todo o País, é um bom momento para todos sentarem à mesa e ajustar as deficiências, aperfeiçoar as ações positivas e trabalhar de forma participativa.

Uma decisão é certa. A postura da atual administração não é de brigar com a concessionária, mas sim criar condições para o transporte coletivo seja valorizado e vire um atrativo para que a grande parte da população, ainda dependente do carro, se torne usuária dos ônibus.

Isso é positivo para o trânsito da cidade, que terá menos carros nas ruas. Será bom para o passageiro, que terá condições de conhecer melhor o serviço oferecido e

poderá ajudar a melhorar o atendimento. E muito útil para a concessionária. Com mais passageiros, mais clientes. A empresa poderá ser vista de forma mais simpática pela população caso atenda essa demanda em potencial de forma satisfatória: com mais linhas, menos atrasos e frota que ofereça conforto aos passageiros.



As políticas de governo estão todas favoráveis à melhoria desse setor.

As políticas de governo estão todas favoráveis à melhoria desse setor. Da mesma forma como estão sendo estudadas condições para que as passagens sejam reduzidas, através de subsídios do governo federal. Esse é o melhor momento para discutir o sistema de transporte.

* Os artigos e opiniões assinados não retratam necessariamente o posicionamento do jornal, sendo de inteira responsabilidade de seus autores.

O Correio do Povo utiliza papel produzido a partir de fontes renováveis preservando as florestas no mundo. Recicle a informação. Passe este jornal para outro leitor.

94 Fale conosco

• Diretor: Nelson Luiz Pereira • Chefe de Redação: Márcio Schalinski • marcio@ocorreiodopovo.com.br • Edição: Diego Rosa e Patricia Moraes • redacao@ocorreiodopovo.com.br
 • Fones: (47) 2106-1919 • Fax: 2106-1945 • SAC: sac@ocorreiodopovo.com.br • Assinaturas: 2106-1936 • Plantão Redação: 9221-1268 • Comercial: 9149-9771 • Plantão Entregas: 2106-1919 • 9902 1380 • 9161 4112 • Horário de atendimento: 8h às 17h30 • Endereço: Av. Prefeito Waldemar Grubba, 1400 - Baependi - CEP 89256-500 - CP 19 - Jaraguá do Sul - SC Impressão: Gráfica e Editora Correio do Povo Ltda

O SENAI QUER VER VOCÊ SUBIR.

Cursos Técnicos SENAI Gratuitos.
A oportunidade de transformar a sua vida.

- Para alunos do 2º e 3º ano da rede pública.
- Material escolar incluso.
- Auxílio lanche.
- Auxílio transporte.

Inscrições até 05/07

Início das aulas: 05/08

Cursos disponíveis nas Unidades de: Balneário Camboriú, Blumenau, Brusque, Chapecó, Criciúma, Florianópolis, Itajaí, Jaraguá do Sul, Joinville Norte I, Joinville Sul, Lages, Palhoça, São Francisco do Sul, São José, Schroeder e Tubarão.

Inscriva-se em sua escola ou na Unidade do SENAI mais próxima de você.
 Para mais informações acesse www.sc.senai.br ou ligue 0800 48 1212.

promoção:

execução:

ACIJS PELO BEM COMUM DO VALE

JUBILEU 75 ANOS

Desde a criação, em 1938, entidade tem como foco a discussão e a realização de melhorias que beneficiam toda a microrregião

Foi com um objetivo principal que, em 22 de junho de 1938, um grupo de empresários se reuniu no extinto Salão Buhr, no Centro de Jaraguá do Sul. Naquele dia, 31 lideranças locais fundaram a Associação Comercial e Industrial do município. À frente dela, estavam Arthur Breithaupt e Waldemar Grubba, os dois primeiros presidentes da recém-criada entidade.

Na pauta dos sócios, a intenção primordial era dar mais peso político às reivindicações da comunidade e, assim, conquistar melhorias que beneficiassem toda a mi-

corregião. Até quatro anos antes, segundo a historiadora Silvia Kita, as indústrias e estabelecimentos comerciais instaladas na cidade estiveram vinculadas à vizinha Joinville. Depois da emancipação, no mês de março de 1934, uma lacuna ficou evidente, sendo preenchida somente em 1938. “Durante este tempo, fomentou-se a associação. Existiam pessoas que falavam da necessidade de se fundar uma instituição comum a todos no intuito de buscar interesses pertinentes ao escoamento da produção e vinda de matéria-prima”, complementa.

LIDERANÇAS ENGAJADAS

Nos anos anteriores e seguintes à fundação da Acijis alguns nomes figuravam continuamente na lista das lideranças mais engajadas da cidade. A família Grubba, chefiada por Bernardo, proprietário de engenho de arroz, fábrica de manteiga e queijo e comércio, tinha o herdeiro Waldemar como representante nas associações de Joinville e Jaraguá do Sul. Ao lado dele, estava o sobrenome Breithaupt, reconhecido pela atuação do empresário

Arthur, igualmente dono de comércio e engenho de arroz.

Mas, além dos dois, outras personalidades históricas da cidade tiveram forte atuação na época. De acordo com Silvia Kita, não se pode esquecer o envolvimento dos irmãos Gosch, de Reinoldo Rau, Max Wilhelm, José Emmendorfer, Ângelo Rubini, Wolfgang Weege, Arnaldo Schmitt, Walter Hertel, Rodolpho Hufenüssler, bem como da família Marcatto.

JARAGUÁ NOS ANOS 30

No final dos anos 30, quando a Acijis foi fundada, Jaraguá do Sul ainda era uma típica morada de interior. Todas as ruas do município, emancipado de Joinville na primeira metade da década, eram de chão batido e a população não ultrapassava a marca dos 22 mil habitantes. No entanto, a cidade já despontava no cenário estadual com um grande número de empreendedores atuantes nos mais diversos segmentos. Neste período, nasciam e se fortaleciam algumas empresas que, mais tarde, levariam o nome de Jaraguá do Sul para o país inteiro. Marca registrada dos povos colonizadores da região, com ênfase para os alemães, italianos e húngaros, o empreendedorismo ficou ainda mais latente

na medida em que o tempo passou.

Conforme a historiadora Silvia Kita, nos anos de 1930, começava-se também a urbanização da cidade. Naquela época, 18 mil pessoas ainda moravam em áreas rurais. O impulso para as melhorias da região central foi dado pelo prefeito Leônidas Cabral Herbst. Nomeado pelo Estado, ele ficou no cargo de 1938 até 1945 e colocou em prática obras públicas e regulamentações importantes. “Foi construído o prédio da Prefeitura, a estação ferroviária e as primeiras calçadas”, explica. Coube a Herbst, ainda, a implantação de uma lei que extinguiu as criações de porcos no Centro e a obrigatoriedade da instalação de banheiros.



A instituição não foi feita apenas de presidentes. Cada um deles teve apoio de vice-presidentes voluntários.

Monika Conrads,
presidente da Acijis

A atual presidente, Monika Hufenüssler Conrads, com o tio e ex-presidente Rodolfo Hufenüssler

FAMÍLIA DE PRESIDENTES

O primeiro empresário a presidir a Acijis foi Arthur Breithaupt, porém, ao longo dos 75 anos da entidade, ele acabou não sendo o único da família a assumir o cargo. Assim como o avô, os netos também cumpriram mandatos à frente da associação. “Fomos levados à presidência quando tivemos condições de participar dela mais ativamente”, ressalta Bruno Breithaupt.

De acordo com ele, a instituição sempre teve papel de destaque no desenvolvimento da cidade devido à união da classe

empresarial, que fomenta o associativismo desde a década de 1930. Mesmo sem ter acompanhado as ações do avô na Acijis, Bruno Breithaupt se diz envolvido pela causa. “Eu era criança, então não recorro dele atuando, mas, sempre gostei de estar na associação”, comenta. O empresário ainda destaca que o foco dos trabalhos foi melhorar a condição econômica de Jaraguá do Sul. Assim, abriu espaço para o crescimento da indústria e do comércio e, conseqüentemente, à geração de mais empregos e qualidade de vida à população.



Empresário Bruno Breithaupt é neto do fundador da Acijis, Arthur Breithaupt, e também assumiu o comando da entidade entre 1982/1984

"A HISTÓRIA DA ACLJS SE CONFUNDE COM A DE JARAGUÁ"

Dentro da família Hufenüssler, além da atual presidente da Acijs, Monika, há outros dois ex-líderes: Rodolfo, um dos dez primeiros a conduzir a instituição, e Christiane, a primeira mulher levada ao cargo na trajetória da associação. E é sobre essa história e os desafios do futuro que Monika Conrads destaca:

OCP - Qual a importância da instituição para o desenvolvimento de Jaraguá do Sul?

Monika Hufenüssler Conrads - A história da Acijs, em muitos aspectos, se confunde com a história da cidade. A grande vocação empreendedora fez acontecer o desenvolvimento e baseado nos princípios da "união que faz a força" que se construiu uma comunidade com grande qualidade de vida. A instituição é a legítima representante dos empreendedores jaraguenses, desde 75 anos atrás até os dias de hoje.

OCP - Quais os desafios que ainda precisam ser enfrentados?

Monika - Sempre haverá desafios, que são os principais motores do desenvolvimento. Manter o ambiente de nossa cidade propício ao desenvolvimento do empreendedorismo, isto é, o lugar escolhido por muitos empreendedores para iniciar e fazer crescer os seus negócios, é uma das diretrizes estratégicas. Isto significa que precisamos pensar na sustentabilidade em suas vertentes de meio ambiente, social, cultural e econômica. Neste mundo em constante mudança é grande o desafio de manter o que foi conquistado e construir o futuro.

OCP - Como é para você presidir uma entidade que também já foi liderada por outros membros da família?

Monika - É uma grande responsabilidade e uma honra presidir uma entidade que tem uma "galeria de ex-presidentes" como a Acijs. A cada momento os desafios aconteceram e foram tratados com maestria e grandes resultados. Mas, a instituição não foi feita só de presidentes. Cada um deles teve apoio de suas empresas e de uma equipe de vice-presidentes voluntários que em muito contribuíram para que estes resultados acontecessem.

COM O ESPÍRITO DO ASSOCIATIVISMO

Outro empresário que contribuiu de maneira significativa para a história da Acijs foi Vicente Donini. O industrial ocupou o cargo entre 1992 e 1994 e, junto com sua equipe, deixou um importante legado. Durante os anos que esteve à frente da entidade, ele se preocupou em fortalecer os princípios do Centro Empresarial de Jaraguá do Sul (Cejas).

Por isso, a Apevi (Associação das Micro e Pequenas Empresas e do Empreendedor Individual do Vale do Itapocu), na época funcionando de forma

isolada, foi levada para dentro do espaço ocupado pela Acijs.

Neste mesmo período, uma comitê formada por empresários de Joinville, Blumenau, Brusque e Jaraguá do Sul viajou à Alemanha para conhecer os núcleos setoriais existentes naquele país. O modelo serviu de exemplo à implantação da iniciativa no município. "Levamos isso muito a sério e, logo no começo, já chegamos a 12 grupos. Hoje, temos cerca de 20 em atividade", complementa Donini.

Também na década de 1990, foi

projetado o 'Jaraguá de 2010', um plano que vislumbrava a cidade 30 anos depois. Na lista de melhorias requisitadas estavam necessidades como a construção de um presídio, de uma agência regional da Celesc, da Delegacia da Mulher e da Regional de Polícia Civil e de um quartel da Polícia Militar. De acordo com Vicente Donini, já nesta fase, a Acijs possuía um forte sentido de continuidade nos projetos considerados importantes para o município. "Esta é a beleza de uma entidade de classe como a Acijs", observa.



REGISTRO HISTÓRICO:

O jornal O Correio do Povo, na edição do dia 6 de agosto de 1938, noticiava a criação da Associação Comercial e Industrial de Jaraguá do Sul (Acijs). Foi publicado o estatuto da entidade. O primeiro artigo revelava o objetivo da associação na cooperação para o desenvolvimento do setor produtivo do município.

GALERIA DE EX-PRESIDENTES



1938 - 1940
Arthur Breithaupt



1940 - 1942
Waldemar Grubba



1942 - 1944
Arnaldo Schmitt



1944 - 1962
Wolfgang Weege



1962 - 1966
Geraldo Arthur Marquardt



1966 - 1970
Eggon João da Silva



1970 - 1972
Rodolfo Francisco Hufenüssler



1972 - 1974
Flávio Orlando Rubini



1974 - 1976
Rubens Nicoluzzi



1976 - 1978
Waldir Octavio Rubini



1978 - 1980
Henrique Reis Bergan



1980 - 1982
Pedro Donini



1982 - 1984
Bruno Breithaupt



1984 - 1985
Oswaldo Pereira



1985 - 1987
Alidor Lueders



1987 - 1990
Sigof Schünke



1990 - 1992
Gilmar Antonio Moretti



1992 - 1994
Vicente Donini



1994 - 1996
Décio da Silva



1996 - 1998
Roberto Breithaupt



1998 - 2000
Eduardo Ferreira Horn



2000 - 2002
Christiane Hufenüssler



2002 - 2004
Paulo Luiz da Silva Mattos



2004 - 2006
Paulo Rubens Obenaus



2006 - 2008
Paulo César Chiodini



2008 - 2010
Guido Jackson Bretzke



2010 - 2012
Durval Marcatto Junior



Presidente entre os anos de 1991 e 1994, o industrial Vicente Donini fortaleceu a entidade com a implantação dos núcleos setoriais



“Fomos direto no coração do problema”

Ele completa neste fim de semana seis meses no cargo. Período curto para grandes mudanças, mas que já deixa marcas de como deve ser a gestão de Dieter Janssen (PP) à frente da Prefeitura de Jaraguá do Sul. Os focos de trabalho continuam sendo os mesmos abordados sistematicamente durante a campanha eleitoral, economia dos recursos públicos, transporte coletivo eficiente, saúde, educação e transparência. Na entrevista exclusiva que concedeu à coluna ontem Dieter diz que

trabalha para transformar o município em referência de gestão pública e também em algumas áreas como mobilidade urbana, saúde e educação. Uma das possibilidades é a contratação de uma assessoria do renomado Vicente Falconi com custo bancado pela iniciativa privada. Outra novidade é a criação de um Fundo que deve servir para subsidiar o transporte coletivo permitindo que as tarifas fiquem mais baratas. Sobre este e outros assuntos, acompanhe o que disse o prefeito:

OCP - Com seis meses no cargo a população começa a cobrar resultados. Quais devem ser as principais ações do governo daqui até dezembro?

Dieter Janssen - Nestes seis meses já conseguimos mostrar um estilo, traçar nossa linha, que é a mesma em que a população depositou seu voto de confiança, de economia de recursos públicos, seriedade e eficiência. Já estamos mais sólidos, entendendo melhor todo o processo. Não queremos nenhum projeto faraônico, queremos eficiência. Neste período já padronizamos os procedimentos. Agora vamos trabalhar pesado para ser referência em diversas áreas.

“

Só com uma gestão pública eficiente e séria é possível atender aos anseios da população.

OCP - Quais serão as referências?

Dieter - Para começar a mobilidade urbana, vamos mais do que dobrar a quantidade de ciclovias e ciclofaixas. Também estamos programando melhorias nas calçadas. Estamos já partindo ainda para melhorar a luminosidade, aproveitando para trocar as lâmpadas tradicionais por LED. Na questão do ônibus, estamos focando nos itinerários e linhas. A região central deve contar com ônibus mais leves e mais frequentes. Também estamos estudando a criação de

um fundo para que a gente possa baratear o passe de ônibus.

OCP - Quer dizer que a Prefeitura deve subsidiar a tarifa de ônibus?

Dieter - É uma espécie de subsídio, mas criando outras fontes, não tirando do Orçamento Geral. Uma das possibilidades é aumentar o número de vagas de estacionamento rotativo, outra é aumentar o ISS ligado à cadeia dos automóveis. Venho dizendo que precisamos ter um transporte coletivo melhor e isso também passa por uma passagem mais justa para o bolso do trabalhador. Na questão das obras, a Ponte do Rau já está encaminhada e a construção deve iniciar no segundo semestre. Além disso, temos outras sete ou oito pontes desenhadas, vamos só estudar para saber qual a ordem de prioridade. Ainda estamos engatilhando quase R\$ 50 milhões para pavimentação junto ao governo federal e pelo Programa Nosso Asfalto temos a meta de pavimentar pelo menos três ruas por mês, o que temos conseguido.

OCP - E a meta de ser referência em gestão pública?

Dieter - Só com uma gestão pública eficiente e séria é possível atender aos anseios da população. Temos aumentado nossa capacidade de investimento, que é um passo importante, temos padronizado os procedimentos e outra possibilidade, que está bem engatilhada, é a contratação de uma consultoria do Vicente Falconi em conjunto com alguns municípios.

OCP - Quanto deve ser o custo

“

Precisamos construir uma sociedade mais sustentável, continuar no modelo atual é inviável para todos.

EDUARDO MONTECINO

desta assessoria?

Dieter - De R\$ 400 a R\$ 500 mil, mas vamos buscar recursos na iniciativa privada. Seria uma assessoria de um ano tendo em vista o aumento da eficiência do recurso público. De dezembro até hoje já aumentamos a nossa capacidade de investimento, mas queremos e podemos mais.

OCP - Quais as ações previstas para educação?

Dieter - Estamos caminhando para escola integral. Vamos passar de duas, hoje, para seis escolas em educação integral no começo do próximo ano. Vamos reforçar a matemática, o inglês, cultura, ciências para que a gente possa traçar novos desafios. Já temos um Ideb, de 6.0, invejável para o país, mas podemos melhorar ainda mais.

OCP - Além disso, o senhor tem trabalhado bastante a questão do lixo.

Dieter - O tratamento do lixo deve ser outra referência no município. Nas próximas semanas vamos distribuir uma sacola específica para reciclagem. Ao mesmo tempo a Amvali estuda qual a natureza do nosso lixo para que a gente possa decidir o que fazer com ele, uma usina de queima, ou o caminho que se apontar melhor. Precisamos construir uma sociedade mais sustentável, continuar no modelo atual é inviável para todos, está esgotado, por isso vamos insistir nesta questão.

OCP - E a saúde, é o desafio mais difícil?

Dieter - Não acho que seja difícil, é grande. Vamos contratar 29 novos médicos no concurso público que está sendo preparado. O salário deve ser em torno de 25% a mais do que o atual. É um desafio grande sim, mas já estamos fazendo a diferença. Veja, por exemplo, na comparação com o primeiro quadrimestre do ano passado, aumentamos em 11% o número de consultas básicas, aumentamos em 15% a realização de exames de ultrassonografia, em 41% o número de tomografias, aumentamos em 79% o número de ressonância magnética e com isso o número de atendimento nas emergências dos hospitais já caiu 15%. Os números comprovam que já esta-

mos melhor. Claro que queremos mais e por isso vamos construir a UPA, contratar novos médicos, aumentar o salário. Agora mesmo estamos finalizando projeto que repassa R\$ 1 milhão a mais para Secretaria de Saúde para dar agilidade às consultas e exames.

OCP - Que avaliação faz do secretariado? Existe a possibilidade de mudanças?

Dieter - Estou bastante feliz, não penso em mudanças. A equipe está comprometida dentro dos pilares que eu cobro: muito trabalho, chegar cedo, respeitar o dinheiro público e isso está acontecendo.

“

Estamos estudando a criação de um fundo para que a gente possa baratear o passe de ônibus.

OCP - Nas últimas semanas os brasileiros foram às ruas para pedir mudanças. A população de Jaraguá do Sul também participou. Que leitura faz deste movimento?

Dieter - Tenho acompanhado e apoiado, vieram me pedir ajuda para comprar cartolina e eu dei R\$ 50. Enquanto for esta manifestação pura, dos estudantes, sem aquela coisa de classe e partido, eu acho bacana. A população quer mudança, não estou falando da nossa presidente, é mais até junto ao Congresso, pela seriedade e agilidade nas votações. O mais importante é que a população viu que tem força.

OCP - Qual seria seu modelo de reforma política?

Dieter - Para ser sincero, sempre fui mais voltado à gestão, a questão política não é o meu forte. Mas está claro que temos muitos partidos, ninguém sabe que linha este ou aquele partido vai seguir e isso precisa mudar.

OCP - No protesto desta semana, a Câmara foi alvo. O recado dado é de que a proposta de aumento do número de vereadores e a compra de um terreno para nova sede não são bem vistas. Qual a sua opinião?

Dieter - Eu sempre fui contra o aumento do número de vereadores, porque vejo que a população quer economia para que este dinheiro seja investido. Mas também respeito quem defende que um maior número de vereadores pode significar uma fiscalização maior ao Executivo. Quanto à sede, penso que este talvez não seja o momento. O dinheiro que seria investido na compra pode ser destinado à saúde, mas esta é a minha opinião, não posso interferir nos trabalhos da Câmara.

OCP - As tarifas de ônibus deram início às manifestações no país. Antes disso, o senhor já havia reduzido o preço da passagem, implantado corredores, se tornou garoto propaganda do transporte coletivo e vem desde a campanha dizendo que é preciso melhorar, deixar o sistema mais atrativo. Foi uma ação visionária?

Dieter - As pessoas têm falado que eu estava sintonizado com o que a população queria. Fomos direto no coração do problema e achamos um furo que foi a publicidade nos ônibus. Com esta receita, que não estava listada, conseguimos baixar o preço da tarifa. E até agora estamos vencendo a batalha na Justiça. O fato mostrou que não havia acompanhamento das planilhas, mas agora é diferente, o governo está atento e vai continuar atento.

OCP - Há margem para nova redução da tarifa de ônibus já que o governo federal desonerou o setor a partir deste mês?

Dieter - Nós estamos com as planilhas aqui e estamos analisando para verificar a possibilidade de uma nova queda nos preços sim.

OCP - E a reforma administrativa?

Dieter - Está ficando pronta, mas é o que temos dito, diminuição dos cargos, Turismo subordinado à Fundação de Esportes. Além disso, a Codejas pode ser extinta e esta semana foi discutida a possibilidade da Diretoria de Trânsito se transformar em autarquia.

Lei da ligação

Foi aprovada em primeiro turno pela Câmara de Vereadores de Jaraguá lei que proíbe ligações de energia elétrica e de água e/ou esgoto em novos loteamentos irregulares e áreas consideradas de risco. A proposta revoga a lei municipal 5483 que impedia as ligações de luz e água em todos os imóveis sem alvará de construção.

Recuo?

Ao chamar a manifestação de quinta-feira, na Câmara, de 'fracasso' por ter reunido menos de 100 pessoas, o vereador Ademar Winter (PSDB) deixa subtendido que não vai recuar na ideia de apresentar a proposta de aumentar o número de vagas parlamentares, de 11 para 19. Porém, entre alguns vereadores, a possibilidade vai perdendo força. Já quanto à sede nova, a insistência parece que vai ser maior. A opção por um terreno que já é público poderia ser a solução.

**Avanço**

Nos altos e baixos da semana, a presidente Dilma Rousseff parece ter conseguido unificar o discurso da base aliada em defesa da realização do plebiscito para reforma política. A batalha será agora em torno das perguntas que serão feitas à população e também sobre quando entrariam em vigor as novas regras, em 2014 ou 2016. A oposição já divulgou nota contra a proposta.

Primeiro, o meu

O problema é que os partidos não pensam em longo prazo, querem primeiro saber quem pode ser beneficiado ou prejudicado no pleito logo em seguida. Esta é uma das razões pelas quais o País ainda não conseguiu fazer a reforma política.

CASSIUS
CORRETORA DE SEGUROS

Você, tranquilo.

(47) 3370-0212

As melhores oportunidades em empréstimos consignados para servidores públicos, de catarinense para catarinense.

Sem consulta ao SPC/Serasa | Crédito com excelentes taxas | Sem cobrança de seguro e tarifas

Sem abertura de conta-corrente | Sem integralização de cota capital

SANTINVEST
SISTEMA FINANCEIRO

0800 48 0506

- OPÇÃO 1 - CRÉDITO PESSOAL -
Horário de atendimento de segunda a sexta das 8h às 17h

Famílias vão para lar temporário

ABRIGO Três casas invadidas no bairro João Pessoa serão desocupadas e moradores receberão auxílio da Prefeitura

Natália Trentini

As famílias que invadiram três casas de um conjunto habitacional da Prefeitura de Jaraguá do Sul terão de deixar o local até segunda-feira (1º). Na semana que vem vence o prazo dado pela Justiça para que desocupem os imóveis localizados na Rua Gemerson Rodrigo da Silva, no Bairro João Pessoa.

Para evitar que as famílias fiquem sem abrigo,

a Prefeitura, através da Secretaria de Habitação, achou uma alternativa paliativa para acomodá-las no prédio onde funcionava o Centro de Referência da Assistencial Social (Cras), localizado no mesmo bairro.

A partir de segunda-feira elas terão de dividir esse local. O prédio conta com dois banheiros e cozinha. Divisórias de madeira foram instaladas para separar a área da sala em

outros três cômodos.

Apesar da ajuda, uma das famílias não aceitou a proposta da Prefeitura e o morador disse que não vai deixar o local ocupado ilegalmente. “Se eu tivesse condições não iria para esse lugar. Ainda não sei se vou mesmo aceitar sair da casa”, afirmou José Erisvaldo da Silva, 27 anos. Já Luis Augusto da Rosa, 27 anos, deve fazer a mudança com a mulher, Marta, e os quatro filhos.



LÚCIO SASSI

Preocupação é com as crianças

Segundo o secretário de Habitação, Antônio Marcos da Silva, as famílias desalojadas poderão permanecer no prédio do antigo Cras pelos próximos seis meses. A solução foi pensada, principalmente, para garantir um teto para as crianças. “Essas pessoas serão acompanhadas pela equipe da assistência so-

cial para que nesse período consigam creche para as crianças, cursos de capacitação e todo apoio para que possam ter condições de se manterem por conta”, disse o secretário.

Nas próximas semanas, as três casas ocupadas irregularmente serão destinadas para as famílias vítimas da enchente de

2008, que aguardam na lista de espera. Problemas na documentação impediram que a Prefeitura entregasse antes o projeto de construção. O processo de desmembramento, ligação a rede de energia e alguns reparos são os últimos detalhes para que as residências possam ser devidamente ocupadas.



SOLUÇÃO Prefeitura disponibilizou o antigo prédio onde funcionava o Centro de Assistência Social (Cras) do Bairro João Pessoa, para ajudar as famílias de José Erisvaldo da Silva (D) e Luis Augusto da Rosa (E)

DEU NO OCP

• Matéria do dia 4 de junho mostrou a situação das famílias que têm de deixar as casas ocupadas no loteamento do Bairro João Pessoa



Essas pessoas serão acompanhadas pela equipe da assistência social da Prefeitura.

Antônio da Silva, secretário de Habitação

Atendimento à população

Audiência pública discute perícias do INSS

A longa espera para atendimento dos médicos peritos do Instituto Nacional do Seguro Social (INSS) de Jaraguá do Sul será o foco da audiência pública da próxima segunda-feira (1º), a partir das 9h30, na Câmara de Vereadores. Segundo um levantamento feito pelo vereador, Pedro Garcia (PMDB), as perícias médicas demoram entre 60 e 90 dias para serem realizadas na região.

Ainda de acordo com o parlamentar, a agência do INSS de Jaraguá do Sul atende os cinco municípios da região, somando mais de 226 mil habitantes. “Até final do ano passado tinha apenas quatro médicos, um saiu e hoje temos ape-

nas três peritos para toda a região”, contou o vereador. Além de apresentar casos de pessoas que esperam pelo atendimento, Garcia irá propor a contratação de três a quatro médicos, no mínimo, e melhorias na estrutura física do prédio.

Os critérios para a concessão do benefício de aposentaria também serão discutidos na audiência. Para a reunião estão confirmadas as presenças da gerente executiva da agência do INSS de Joinville, Kathia Maria Moreira Braga, do chefe da seção de saúde do trabalhador, Cláudio Luis do Nascimento e da gerente executiva da agência de Jaraguá do Sul, Juliana Klitzke Borges.

A demora no atendimento e a dificuldade de conseguir os benefícios na agência do INSS são algumas razões que motivaram a tecelã Auciléia Kopsch Konell, 37 anos, a procurar na Justiça os direitos aos benefícios.

Essa semana ela recebeu a decisão da ação que garantiu para ela o adiantamento da perícia médica. Por conta de uma cirurgia de varizes, Auciléia recebeu atestado médico e se afastou do trabalho. Porém, o prazo venceu e a empresa não pode aceitar a funcionária sem que fosse liberada pela perícia. “Eu teria que ficar mais de 30 dias afastada do trabalho e sem receber, e o sindicato me alertou que assim eu pode-

ria perder meu emprego. Consegui antecipar o atendimento, mas foi pela Justiça”, contou.

Auciléia disse que pretende participar da audiência na segunda-feira. “Acho desumano o que eles (INSS) fazem com a gente. Todo mês temos os descontos no salário, mas quando a gente precisa deles tem que passar por todos esses problemas”, desabafou a tecelã.

SERVIÇO:

- **O Que:** Audiência Pública sobre atendimento na agência do INSS
- **Quando:** segunda-feira, dia 1º de julho, a partir das 9h30
- **Onde:** Câmara de Vereadores de Jaraguá do Sul, Rua Getúlio Vargas, 621, Centro



INSCRIÇÕES:
www.apevi.com.br
(47) 3275-7024
capacitacao@apevi.com.br

AGENDA DAS CAPACITAÇÕES

JULHO:

- 1º** – **Palestra sobre Orçamento Familiar: Como conseguir alcançar os objetivos pessoais**, das 19h às 20h
- 1 e 2** – **Panorama Florestal em Santa Catarina**, das 19h às 22h
- 1 a 4** – **Liderança Forte Equipes Eficientes**, das 19h às 22h
- 1 a 4** – **Formação de Inspectores de Processos**, das 19h às 22h
- 8 a 11** – **Avaliação de Desempenho**, das 19h às 22h
- 8 a 11** – **Gestão de Cargos e Salários**, das 19h às 22h 15 min
- 8 a 11** – **Oratória em Inglês – Técnicas de apresentação pessoal e profissional**, das 19h às 22h
- 9, 16, 23 e 30** – **Prática com Calculadora HP12C**, das 19h às 22h
- 9/7 à 1º/8 (3º e 5º)** – **Leitura e Interpretação de Desenho Técnico**, das 8h às 12h

Obs.: As capacitações serão realizadas no CEJAS - Centro Empresarial de Jaraguá do Sul

PATROCINADORES:







Fellows
IDIOMAS

INGLÊS & ESPANHOL

Rua Gov. Jorge Lacerda, 247
Centro • Jaraguá do Sul

3275-3475

www.fellowsidiomas.com.br

Noite circense

OPORTUNIDADE Ainda há ingressos para a apresentação da companhia sueca, neste sábado à noite, no Centro Cultural

Bárbara Elice

A poucas horas do início do espetáculo, o público de Jaraguá do Sul ainda tem a chance de assistir às acrobacias da companhia sueca Cirkus Cirkör. Os ingressos estão à venda na bilheteria do Centro Cultural da Scar. Os valores variam de R\$ 60 a R\$ 100, conforme a fileira. A apresentação única acontece neste sábado, às 20h30, no Grande Teatro.

“Wear it Like a Crown” é sobre riscos e possibilidades de fazer as coisas acontecerem. No palco, seis artistas misturam humor e seriedade em números com bolas de ping-pong, serras elétricas, facas e acrobacias. Por trás do espetáculo, o diretor, Tilde Björfors, apresenta uma viagem pelo corpo humano. Principalmente, pelos dois hemisférios do cérebro: o direito, responsável pela criatividade; o esquerdo, responsável pelo pensamento lógico.

Desde o início das apresentações, há três anos, essa peça já circulou em países como Alemanha, Dinamarca, Noruega, Holanda, Estados Unidos e Argentina.

Ao todo, “Wear it Like a Crown” soma quase 400 apresentações. Pela primeira vez em turnê pelo Brasil, a equipe de onze pessoas da Cirkus Cirkör apresentaram-se em Blumenau, Pomerode, Chapecó e Jaraguá do Sul no mês de junho.

“A natureza é espetacular, é maravilhosa. Estivemos a maior parte do tempo em Santa Catarina e essa é a parte germânica do Brasil. Então, é como se estivéssemos longe de casa, mas continuamos na Europa. A sensação é um pouco estranha: há casas europeias, comidas europeias, mas no Brasil”, contou a gerente da turnê, Camilla Hammarström.

Rotina

A equipe da companhia é formada somente por suecos, mas tem o apoio de uma tradutora brasileira. Em cada cidade, o grupo hospeda-se em hotéis e os artistas permanecem em ritmo de treino nas academias locais. Segundo Camilla, é necessário ensaiar constantemente os truques, acrobacias, malabarismo – mas, além disso, eles são atletas e precisam manter o corpo forte para o espetáculo.



FOTOS MATS BÄCKER/DIVULGAÇÃO



O quê: “Wear it Like a Crown”, de Cirkus Cirkör
Quando: Sábado, às 20h30
Onde: Centro Cultural da Scar. Rua Jorge Czerniewicz, nº 160.
Quanto: Fileiras de “A” a “M”: R\$ 100 (inteira) e R\$ 50 (meia). De “N” a “Z”: R\$ 80 e R\$ 40. No balcão, R\$ 60 e R\$ 30.



CAJ
CENTRO AUDITIVO JARAGUÁ

EM JARAGUÁ UMA LOJA DE APARELHOS AUDITIVOS.

O CAJ (Centro Auditivo Jaraguá) dispõe o que há de melhor em recursos, tecnologias e sofisticação em **Aparelhos Auditivos** digitais, sendo aparelhos modernos, versáteis e ideais para sua perda auditiva.

Venda assistência técnica de **Aparelhos Auditivos** e acompanhamento fonoaudiológico.

Temos também acessórios que auxiliam no cuidado e manutenção de seu aparelho; (sílica, pilhas, pastilhas para limpeza de moldes, confecção de moldes em acrílico e silicone, tampão para banho e natação colorido e controle remoto Sistema FM).

Garantia e condições especiais; à vista 10% desconto ou parcelamos em até 10x sem juros.

Consulte um médico otorrinolaringologista.

Visite-nos, teremos prazer em atendê-lo.

Somos uma empresa que acredita e valoriza a contribuição única de cada profissional. Venha fazer parte da nossa equipe! Angeloni seleciona para trabalhar em suas unidades de Jaraguá do Sul:

Chefe/Líder de Padaria Balcão Produção

Requisitos:

- Ensino médio completo;
- Experiência em coordenação de equipes;
- Padaria Produção: Experiência Técnica
- Disponibilidade de horário e trabalho aos finais de semana.

Oferecemos:

- Possibilidade de crescimento profissional;
- Seguro de vida;
- Refeição no local;
- Vale Transporte;
- Prêmio Assiduidade;
- Assistência Médica;
- Assistência Odontológica.

Envie seu currículo para o e-mail isolete.ponticelli@angeloni.com.br / marizete.stange@angeloni.com.br com pretensão salarial até dia 03/07/2013. Telefone para contato 47 3274-3700 / 3275-7900

Disponíveis de vagas para pessoas com deficiência. Vagas para ambos os sexos.

MATRIZ: WWW.CAJ.COM.BR
Av. Marechal Deodoro da Fonseca, 889 - CEP 89251-700
Centro - Jaraguá do Sul - SC

FONES: (47) 3372-2364
(47) 3055-2364
caj@caj.com.br

Leitor fiel

O leitor fiel do dia é o grande médico, Douglas Faria Corrêa Anjo. Ele está sempre ligado nesta coluna para ficar por dentro das melhores novidades de nossa sociedade. Valeu mesmo!



Moa Gonçalves

Coluna do Moa

Parabéns!

O personal trainer e baterista dos bons, Wilson Salve, o Tio Wil, faz aniversário amanhã. Ele vai comemorar a data com muito remelexo ao lado de sua constelação de amigos e familiares. Felicidades, saúde e sucesso é mínimo que eu te desejo, brother!

VARIEDADES

FTM DE SEMANA, 29 E 30 DE JUNHO DE 2013

moagconalves@netuno.com.br

Bom dia!

Bom dia, urbe. Hoje é dia 29 de junho de 2013, um super sábado para todos. Nesta data se comemora o Dia de São João e São Pedro, Dia da Telefonista, do Pescador e dia da música sertaneja, deu para entender? Isso mesmo. A nossa região oferece points que trazem como vertente um dos estilos de música que nunca sai de moda. Confira na coluna de hoje! Antes, uma frase para você refletir: "se tiver que amar, ame hoje. Se tiver que sorrir, sorria hoje. Se tiver que chorar, chore hoje. Pois o importante é viver hoje. O ontem já foi e o amanhã talvez não venha" (Chico Xavier).

brasão supermercados

Cerveja Colonia cx c/ 12 350ml **11,88** und

Frango Congelado Morgana Kg **2,99** Kg

Barra - Rau - Figueira! Aguarde Nova Brasília



MESA Os meus amigos Cristiano Siewerd, Willian Lux e Rodrigo Fogaça dividiram mesa, quarta-feira, no Restaurante Lehmann's. Vem novidades!



Galinhada

Saboreamos ontem à noite, na bela área de festa da Transportadora JJ Sul, leia-se Flávio Rausis, uma deliciosa "Galinhada Ensopada" preparada pelo esmerado chef, Elpídio, da Construtora Beta. O prato foi de degustar de joelhos, agradecendo aos Deuses Gregos. Muito bom. Presenças de Plácido Rausis, do prefeito Dieter Janssen, Jaime Netherbon e outros bacanas.

Feijoada do bem

A Construtora Correia, do grupo Correia, prepara, para o dia 20 de julho, 2ª Feijoada do Bem. Música, animação, confraternização e, claro, a saborosa iguaria de feijão preto e seus acompanhamentos, irão marcar o evento. Programe-se desde já, convide sua família e participe deste momento especial, que será realizado na Zum Schlauch, em Joinville. E o que

é melhor: toda a renda arrecada com o ingresso será destinada para a Associação de Síndrome de Down de Joinville (ADSD). Eu classifico como "demais".

Aloha Pub

No domingo tem Grupo Soul Assim, no Aloha Pub. Está aí uma ótima dica para você reunir a galera e contar tudo o que aconteceu durante a semana, que tal?



PARABÉNS Parabenizando a minha querida leitora Mariléia Murara, da Lunelli Têxtil, homenagem todas as telefonista pelo dia. Tim tim pra vocês!



INÍMÉR Valdecir Soares, da Ravelli, foi o grande aniversariante da semana

NAS RODAS

Zé da Farmácia, com seu jeito simplezão de ser, vem comandando com fidalguia a presidência da Câmara de Vereadores. Um dos melhores.

Enquanto isso, nas terras de São Sebastião, fiquei sabendo que dois empresários pediram dissolução da sociedade. Motivo: as cunhadas não conseguem pular na mesma "quadrilha".

O grupo Boca na Bica, liderado pelo gentleman Devanir Danna, também já confirmou presença na Stammtisch, dia 3 de agosto, no Pavilhão Municipal de Eventos. Bom demais!



(47) 3055-0024
(47) 3022-1355

Sertanejo

O cantor Gabriel Borges, movimenta o sabadaço, com som sertanejo na Upper Floor, em Guarimirim. Vai perder?

Sam'bar

A esquina da Avenida Alberto Andalo mais top, leia-se o Zero Grau, tem hoje à noite o agito do cantor Serginho. Com um repertório bacanerrimo e um menu musical super eclético, esta é uma ótima dica para reunir os amigos!



MAURICIO HERMANN/DIVULGAÇÃO

HAPPY Os jovens Eduardo Campregher e Vanessa Demathe, conferindo o happy do Madalena

London

Já no London Pub, quem dá o tom hoje à noite é a dupla sertaneja, Elton & Fernandes. Anotado?

Epic Club

Hoje o espaço dos irmãos, Rodrigo e Eduardo Fogaça, e de Fernando Raboch, deve soltar gente pelo ladrão, se é que você me entende, ou seja, super bombar. É que nesta noite, lá na char-

mosa Epic Concept Club, vai rolar um house "arretado" com a apresentação do projeto How 2 Play. Um super sucesso no Brasil, que atrai as pessoas mais descoladas do high. A noite também tem agito com os DJs Diego Alvez e Liza Fly. Eu indico!

Pensando bem...

"A vida é linda! Mesmo em meio a tantas dificuldades, Deus nos quer felizes. Eu vivo para contar essa notícia!"

TE CONTEI!

O meu abraço de hoje, cheio de energias positivas, vai para Débora e Tere, duas figuras amigas da Melânia, no Baependi. Elas também acompanham o nosso trabalho. Aquele abraço!

Quem esqueceu ainda está em tempo de se desculpar: ontem a amiga Vera Reis foi a mais festejada aniversariante da cidade. Liguem! Ela vai adorar saber que foi lembrada.

Galera Total Flex é outra turma do bem que estará participando da Stammtisch, dia 3 de agosto.

A gatinha, Marcela, a irmã do Lucas e da Bruna e filha dos meus amigos, Marcelo e Isolete, comunicadores da da 98.5 FM Radio Espaço Aberto Massaranduba, comemora hoje dois aninhos. Mil bicocas!

A Pizzaria Rainha oferece deliciosas pizzas à lenha para quem gosta de apreciar uma boa massa. E nas quartas, quintas e domingo tem promoções imperdíveis. Muito bom!

Agendou consulta? Por favor, compareça!

Com essa, fui!

REFIS 2013

A chance de acertar sua conta e ajudar Guaramirim a crescer.



PREFEITURA DE GUARAMIRIM

Guaramirim melhor pra você!



Gabana Cult

Paulico e Vini

OCP 12

www.ocponline.com.br

VARIEDADES

FIM DE SEMANA, 29 E 30 DE JUNHO DE 2013

www.cabanacult.blogspot.com

✉ pauliocabana@gmail.com

| viniciuscabana@gmail.com

📱 @cabanacult

📺 cabanacult



Urban Arts

A democratização está no lema da galeria Urban Arts: “arte é para todos”. Criada por Andre Diniz em 2009 em São Paulo, ela virou um fenômeno da arte pop no Brasil, e já conta com oito lojas espalhadas pelo país.

Pioneira na divulgação e comercialização de artes digitais, a Urban Arts reúne artistas de diversos setores (fotógrafos, pintores, designers, ilustradores) do Brasil e do resto do mundo. Eles enviam trabalhos para uma curadoria interna e, caso sejam aprovados, começam a ser vendidos tanto nos espaços físicos como no site da Urban Arts – www.urbanarts.com.br - por preços acessíveis e com diversas opções de acabamento.

Exposição Substratos

Vivemos inseridos num sistema capitalista que, segundo Zygmunt Bauman, é de natureza parasitária, ou seja, formado por organismos fortes que se alimentam de outros organismos, os mais fracos. Após conduzir o organismo hospedeiro à exaustão, o parasita parte em busca de outro do qual possa alimentar-se e manter-se nutrido por mais algum tempo.

Partindo desta discussão e da observação do contexto em que vive, da cidade em si e de seu funcionamento, Chilenus construiu um conjunto iconográfico para representar este ciclo, na discussão entre público e privado, liberdade e trabalho, dando forma à um painel, realizado na galeria de arte do Sesc, em Jaraguá do Sul.

Como um dos instrumentos de seu processo de criação, Chilenus



DIVULGAÇÃO

utiliza-se de um caderno, no qual realiza esboços e dá forma às suas ideias que mais tarde serão concretizadas, seja em vídeo, fotografia, desenho ou pintura.

Esta exposição é composta com as sobras desses elementos, substratos do sistema, substratos de

ideias, dispostos agora de forma não linear, quase aleatória, possibilitando ao público a entrada em seu universo imagético, e qualquer porta é a porta de entrada.

A exposição Substratos do projeto Arte no singular está na galeria de arte do Sesc, das 13h30 às 17h.

MÁ COMPANIA

Jaraguá do Sul, meados de 1986, nasce a banda de rock Má Companhia, é sem o H mesmo, formada por Paulo Andrade nos vocais; Sergio Leone na guitarra; Nei Leone no baixo; Paulico na guitarra; e Moacir (padeiro) na bateria. Depois ainda tocaram conosco o Cepa (Jean Leone) e o Bola (Fernando Haring). Média de idade dessa galera era 23 anos. Uma ‘mulecada’ que curtia rock’n roll e precisava se expressar de alguma forma. Por isso escolheu a música para tal. Lembro que Jaraguá, na época, tinha muito pouca opção de entretenimento, ficando restrito à boate e Choperia Caésar’s Club, do ilustríssimo Cesar Silva. Tocávamos exclusivamente no espaço aberto da choperia do Cesar, onde se aglomeravam os jovens do rock de Jaraguá. Uma ocasião tocamos em um comício do então candidato a deputado, Paulo Bauer, em algumas festinhas particulares, mas era muito raro, e no aniversário da cidade, quando a Prefeitura montava um



palco em frente a ferroviária. Fora isso, não havia muitos espaços. Não tinha os bares como tem hoje. Era muito difícil começar uma carreira musical naquela época. Lembro também que na mesma época surgiu a banda Cicatriz, dos amigos Evandro, hoje comandando o Inatura, Veto - irmão do Evandro - tocava guitarra. Tinha o Sandro Siebert na bateria e o Tito nos vocais. Tempo bom, ingenuidade musical total, muitas lembranças boas. Ca-

chê não existia, era um X salada e uma Coca-cola pra cada um. Mesmo assim era divertido. Solano Som era o PA que tínhamos disponível. Fizemos algumas parcerias com o Deto Solano. No começo, a maioria das músicas do repertório eram próprias, pois não sabíamos tocar músicas de outras, com o tempo fomos aprendendo e os covers foram entrando no repê: Camisa de Vênus, Replicantes, Stones, eram as preferidas. Tempo bom, que não volta mais, e lá se vão mais de 25 anos.



FOTOS ARQUIVO PESSOAL

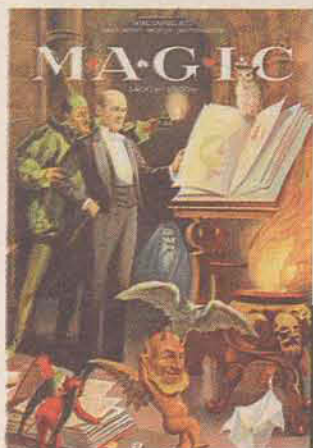

Mágica revelada

Assistentes cerradas ao meio, levitando, pessoas na plateia hipnotizadas, evocação de espíritos, leitura de mentes ou desafios às leis da natureza. Se hoje podemos assistir a filmes cheios de computação gráfica ou animações, devemos isso aos mágicos. Eles foram pioneiros em brincar com a nossa imaginação e acreditar que coisas impossíveis podem acontecer.

Fascinados pelo tema, Mike Caveney e Jim Steinmeyer decidiram criar o guia definitivo sobre mágica esquadrinhando essa arte desde 1400 até 1950. O resultado foi o livro Magic.

Magic possui mais de 850 imagens raras, fotografias e flyers e pinturas de Hieronymus Bosch e Caravaggio sobre o tema. O texto conta a história da arte performática dos mágicos desde as ruas de pequenas vilas e cidades medievais até hoje e passando pela idade de ouro entre os séculos XIX e início do século XX, contando a história de ícones como o escapista e ilusionista Harry Houdini.

O livro pode ser encontrado livrariasaraiva.com.br



Alimentos energéticos: uma abordagem da dietoterapia tradicional chinesa

Na filosofia tradicional chinesa, a busca pela saúde baseia-se no reequilíbrio das polaridades Yin e Yang e todas as suas correspondências no ser humano e no Universo.

A dietoterapia chinesa faz parte dos conhecimentos da Medicina Tradicional Chinesa (MTC) e tem uma abordagem da alimentação com base na relação entre os cinco elementos (madeira, fogo, terra, água, metal), nos sabores (azedo, amargo, doce, picante e salgado), na temperatura e cores dos alimentos, na forma dos alimentos e sua relação com os órgãos, e nas estações do ano.

Uma alimentação balanceada na MTC leva em consideração a constituição física do indivíduo, o clima onde vive e o estado de saúde atual. Procura também inter-relacionar o funcionamento dos órgãos com os alimentos e sabores, com base em uma fisiologia energética e conceitos fundamentais de equilíbrio e saúde exclusivos desta filosofia.

É como a famosa frase de Hipócrates: "Faça do seu alimento o seu remédio". Alimentar-se bem, segundo a dietoterapia

chinesa, significa ingerir o alimento que contenha a energia necessária para determinada situação, promovendo a integração das energias presentes no alimento com o corpo e a mente.

A alimentação tem papel fundamental na promoção da saúde humana. Na Medicina Tradicional Chinesa, existem dois tipos de alimentos vitais, o Celeste (ar-oxigênio) e o Terrestre (comida), que sofrem intensas alterações sazonais, geográficas e climáticas. Essas duas formas de energia, vão fazer parte do nosso corpo, nutrindo, fortalecendo, reparando, harmonizando as funções energéticas e fisiológicas.

Os alimentos compreendem dois aspectos: o nutritivo (composição química) largamente estudado em Nutrição, e o energético, ligado aos conceitos do Yang, do Yin e às funções energéticas que esses alimentos produzem no corpo. O conhecimento integrado desses dois aspectos é que vai proporcionar melhor adequação para alimentação em todas as fases da vida – primeira infância, infância, adolescência, adulto, gestante e idoso.

De maneira geral, os alimentos "quentes" seriam as carnes, massas, doces, cereais, leguminosas, sementes e os alimentos "frios" são as folhas e legumes. Existem alimentos indicados para cada estação do ano, assim como para a condição individual de saúde de cada paciente. Um alimento é yin ou yang em relação ao outro ou a determinada estação ou ainda dependendo da parte da planta (raiz, caule, folhas, frutos), do seu aroma e paladar. E todas essas relações entre alimentos e aspectos energéticos são aplicadas terapêuticamente ainda hoje na China.

Na dietoterapia chinesa também é importante considerar o ritmo do horário das refeições, do intervalo entre elas, o ritmo do funcionamento dos órgãos, das idades e fases da vida as quais passamos. Na natureza tudo que é equilibrado tem um ritmo próprio: o ritmo solar e lunar,

as estações, o dia e a noite. O ritmo fortalece o ser humano e o aproxima da natureza. Junto com a alimentação, o ritmo do sono-vigília é essencial para manter uma boa saúde.

É preciso uma avaliação dos aspectos da MTC para determinar a dietoterapia adequada para cada indivíduo. Porém, a aquisição de hábitos saudáveis (boa alimentação, sono regular, exercício físico, respiração adequada) e uma vida emocional equilibrada fazem parte de um contexto amplo e verdadeiro de saúde física e emocional. Cuide-se!



Festa junina e férias: prato cheio para as cáries

Os açúcares e amidos contidos em bolachas, biscoitos, doces, frutas secas, refrigerantes, batata frita, combinam-se com a placa bacteriana e produzem substâncias ácidas que atacam o esmalte do dente. Quando isso ocorre, a pessoa fica mais suscetível à cárie.

Depois de enfrentar finais de semana de festa junina, chegam as férias. E os que gostam demais dos quitutes juninos, estendem a comemoração pelo mês de julho com as festas julinas. Mais que quadrilhas, viagens ou tarde em frente a TV, esse cenário tem algo em comum: os doces.

No caso da saúde bucal, a quantidade de açúcar consumida é menos importante que a frequência. Os açúcares e amidos contidos em bolachas, biscoitos, doces, frutas secas, refrigerantes, batata frita, combinam-se com a placa bacteriana e produzem substâncias ácidas que atacam o esmalte do dente. Quando isso ocorre, a pessoa fica mais suscetível à cárie.

Segundo o cirurgião-dentista

Hugo Lewgoy, alimentos à base de sacarose (açúcares) devem ser consumidos com cuidado. "Quanto mais ingerimos açúcar, maior é o tempo no qual os dentes são expostos à acidez, e, assim, pode ocorrer a rápida perda de minerais e o surgimento de cáries", diz.

Para evitar que a boca seja uma morada confortável para bactérias, sempre que ingerir açúcar, lance mão da escova. A higiene bucal é o melhor meio de prevenir problemas odontológicos. "Utilize escovas de boa qualidade, sempre do tipo ultramacias e com grande quantidade de cerdas, escovas unitufo, fio dental e escovas interdentais", recomenda Lewgoy.

Paciência

Além das ferramentas, o momento em que se escova os dentes também é importante. Uma dieta equilibrada e com pouca quantidade de açúcar não requer uma escovação imediata. O ideal é esperar a saliva exercer sua função de

eleva o pH oral – de 30 minutos a duas horas. "Com o pH da boca estabilizado, evita-se a abrasão provocada pela escovação em um momento em que o dente está submetido a um processo de desmineralização provocado pela acidez do

alimento", explica o especialista.

Gostoso, mas perigoso

Atenção também para os alimentos açucarados, ácidos e muito duros. "Os famosos pé de moleque e rapadura têm um potencial maior de causar problemas, pois, além da presença da sacarose podem provocar a fratura dental", afirma.

Deixando de lado os vilões para falar dos mocinhos, o consumo de alimentos com nutrientes que contribuem para a formação e manutenção da saúde oral são importantes para o organismo em geral e para a formação da estrutura dos dentes. "Temos que ter uma alimentação equilibrada em todos os grupos alimentares, principalmente aqueles com micronutrientes de que a saúde bucal necessita como vitamina C, cálcio, magnésio, fósforo e flúor, além da vitamina D que, junto com o magnésio, ajuda na fixação do cálcio", diz a nutricionista funcional, Christiane Vitola.



GETTY IMAGES

Tudo Ótimo!

Quer compartilhar suas habilidades na cozinha? Envie receita e foto de sua autoria em boa resolução para contato@beatrizsasse.com.br. Não publicaremos receitas já divulgadas.

Receita básica de panqueca

A panqueca é algo bem simples de fazer. Basicamente é uma massa à base de ovo, leite e farinha, servida enrolada com recheios doces ou salgados, e ainda como prato principal nas principais refeições do dia.

- 2 xícaras (chá) de farinha de trigo
- 2 1/2 colheres (chá) de fermento químico em pó
- 1/2 colheres (chá) de sal
- 1 unidade de ovo
- 1 1/2 xícaras (chá) de leite
- 2 colheres (sopa) de manteiga derretida(s)



Peneire a farinha com o fermento e o sal. Misture o ovo como para omelete, acrescente o leite; junte à farinha e mexa até a massa ficar uniforme. Acrescente a manteiga derretida. Frite as panquecas, utilizando aproximadamente, 2 colheres (sopa) da massa cada para cada uma, em uma frigideira bem quente e levemente untada com manteiga ou óleo. Doure dos dois lados. Seja rápido para não queimar.

Recheio de panqueca de quinoa com espinafre e peito de peru

- 1/4 de cebola ralada
- 1/2 maço de espinafre limpo e picado
- 1/2 colher (sobremesa) de azeite de oliva
- 1/2 xícara (chá) de peito de peru picado
- Sal a gosto

Refogue a cebola e o espinafre no azeite, acrescente o peito de peru e refogue por mais 2 minutos. Escorra a água que soltar do espinafre. Bata no liquidificador ou



Panqueca de camarão

- 1 quilo de camarão pequeno
- 3 colheres (sopa) de azeite
- 1 cebola
- 1 tomate
- 1/2 pote de requeijão cremoso
- 1 colher (sopa) de farinha de trigo
- 500 gramas de molho de tomate
- Sal e pimenta a gosto

Afervente o camarão por cinco minutos e reserve. Coloque em uma panela o azeite e refogue a cebola. Acrescente então o tomate sem pele, o molho de tomate, o camarão, o sal e a pimenta. Cozinhe por alguns minutos e acrescente a farinha mexendo sem parar. Montagem: Coloque o recheio na massa, enrole as panquecas e coloque em um refratário. Se preferir acrescente molho e queijo ralado e leve ao forno para gratinar.

RECEITAS E FOTOS: MDEMULHER.ABRIL.COM.BR



Panqueca trufada com castanha de caju

- 250 g de chocolate ao leite picado
- 250 g de chocolate meio amargo picado
- 1 lata de creme de leite sem soro
- 1 colher (sopa) de rum
- 100 g de castanha de caju triturada

Em um recipiente ponha os chocolates, o creme de leite e derreta em banho-maria. Retire do fogo, mexa bem até ficar homogêneo. Misture o rum e o caju triturado. Recheie as panquecas, enrole e sirva com calda de chocolate.



Vocabulary: how to improve it

"The limits of my language mean the limits of my world" (by Ludwig Wittgenstein). "Os limites da minha linguagem significam os limites do meu mundo". Podemos entender essa frase de vários pontos de vistas. Coloco apenas dois aqui, ambos em sentidos bem objetivos: se falo somente uma língua, conheço o mundo somente através dela. Segundo, para expandir meus limites e expressar o que sinto e necessito, bem como entender as pessoas, preciso de palavras, em qualquer língua. Daí, a importância do vocabulário. "Then, how can we improve our vocabulary in English?" (Então, como podemos melhorar nosso vocabulário in English?)

Mônica Bicalho escreve dois artigos para orientar os professores a ajudar seus alunos a memorizar vocabulário. Em um deles, ela lembra o quão eficaz é aprender "chunks", isto é, grupos de palavras

que formam expressões de uso muito comum, por exemplo, "by the way" (aliás) e "from my point of view" (do meu ponto de vista). Besides, you should know the strategies which better work for you. (Além disso, você deve saber que estratégia melhor funciona pra você). She mentions: reading and repeating out-loud, taking notes, make a list of new words, drawing, translating, making sentences, and making stories (at <http://www.englishexperts.com.br/2009/05/18/como-ajudar-os-alunos-a-aprender-vocabulario/>.)

"Flashcards are also useful to help you memorize new vocabulary". Flashcards também são úteis para ajudá-lo a memorizar vocabulário. Usando cartões (que podem ser feitos com papel comum), anote as palavras que queira aprender em um lado, e, no outro, uma frase, um desenho ou a tradução da palavra. Tenha-os com você e revise as palavras sempre que tiver um

tempo livre. If you like reading and listening, take a look at these two sites: <http://www.speakenglish.co.uk/?lang=pt> e <http://www.englishspeak.com/pt/>. São sites muito bons com vocabulário dividido em palavras e frases por área, para você ouvir e repetir. Repetir: palavra-chave quando se quer aprender algo novo em qualquer área! **Cheers!**

INGLÊS PERSONALIZADO

A partir do que você sabe
para o que você quer!

aptatum

customized language learning

Adaptado às suas necessidades pessoais e profissionais.
47 3275 4823 e 9905 5408 - aptatum@aptatum.com.br

TURISMO

Caminho dos Cânions de Santa Catarina

O extremo Sul de Santa Catarina é uma grande aventura. Balneários agitados contrastam com cidades de vida simples e povo hospitaleiro. A beleza natural é exuberante. Na divisa com o Rio Grande do Sul, estão localizados os cânions dos Aparados da Serra. Os cortes abruptos nas montanhas são ícones do ecoturismo nacional e atraem turistas que buscam adrenalina em meio à magnitude da natureza. Araranguá, uma das cidades mais prósperas da região, é cortada pelo rio de mesmo nome e reúne praia, dunas e furnas.

A diversidade geográfica pode ser

vista por todo o Caminho dos Cânions. Cidades como Jacinto Machado, Praia Grande e Morro Grande atraem turistas, principalmente aventureiros, que buscam adrenalina nos abismos de mais de mil metros de altura.

Já os cânions dos Aparados da Serra são uma atração à parte. A cidade de Jacinto Machado abriga a entrada do Cânion Fortaleza. Com 7,5 km de extensão e abismos de mais de 1.100 metros, é o maior da região e um dos maiores do país. O trajeto até os cânions é uma aventura por trilhas centenárias antes percorrida pelos tropeiros.

No Caminho dos Cânions também está São João do Sul que abriga a única fonte hidrotermal salgada do país. Suas águas terapêuticas, classificadas entre as melhores do mundo, jorram a uma temperatura de 38°C e são indicadas para o tratamento de diversos problemas de saúde. A cidade é rica em belezas naturais e seu maior atrativo é a comunidade da Barrinha. Dessa vila de pescadores, situada às margens da Lagoa do Sombrio, saem passeios de barco, que devem ser agendados no Restaurante da Cida, famoso na região.



do núcleo do município, na comunidade de Três Barras.

Timbé do Sul fica na serra da Serra Geral e a paisagem inclui cânions e cachoeiras. Praticantes do voo livre procuram a cidade pelas 'rampas naturais', sendo a mais famosa conhecida como 'Poço do Caixão', a 1.228m de altitude. O local é palco de uma das etapas do Festival Sul-Brasileiro de Voo Livre.

Outra cidade da rota é Morro Grande, repleta de arrozaes e contornada por morros e planaltos, fica no ponto onde a Serra Geral recebe o nome de Serra do Realengo. Abriga o Cânion Realengo, com 1.250m de altitude. Do topo, pode-se admirar o Pico do Monte Negro (1.400m), ponto culminante do Rio Grande do Sul, em São José dos Ausentes. Para chegar até o cânion, é preciso agendar na prefeitura o acompanhamento de um guia local. O acesso é difícil, e a caminhada requer preparo físico. As furnas e a Queda do Risco, outras atrações naturais de Morro Grande, são mais acessíveis. Ficam a cerca de 10km

FOTOS SANTUR/DIVULGAÇÃO

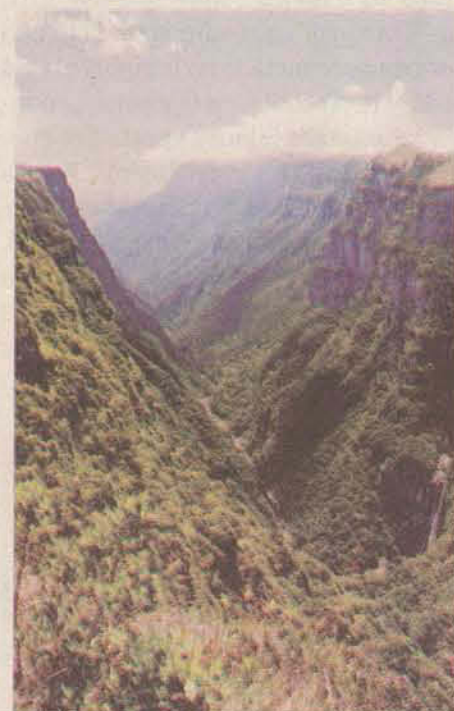



Novelas

◆ FLOR DO CARIBE - GLOBO - 18H

Alberto destrata Samuca quando o menino pergunta por Ester. Ester desmaia no bunker. Alberto liberta Ester, mas a ameaça, caso revele o que sabe no depoimento que fará à polícia. Cassiano vai à casa de Alberto avisar que está com Samuca e nota algo errado com Ester. Donato convida Bibiana para assistir ao show de Elba Ramalho e lhe dá um vestido de presente. Elba diz a Cassiano que gostaria de conhecer Veridiana, que recebe um terço de Nossa Senhora da cantora. Alberto pega Samuca na escola e diz ao menino que vai levá-lo para passear em uma praia deserta. Elba conta para Lino que conheceu uma mulher que escreve livros de cordel, contando histórias parecidas com as histórias de Veridiana, insinuando que a moça possa ser Maria Adília. Ester é indagada sobre as joias durante seu depoimento à polícia.

◆ SANGUE BOM - GLOBO - 19H

Fabinho marca um encontro com Bárbara e manda Malu colocar uma câmera em seu quarto. Perácio interroga Brenda para saber do dinheiro da venda dos quadros de sua mãe. Rosemere vê Palmira conversando com Lili. Amora garante a Bento que vai assumir o romance dos dois. Douglas tenta beijar Giane. Brenda consegue enrolar Perácio. Rosemere chama a atenção de Filipinho e Renata. Silvério vê Giane tentando andar de salto alto. Malu instala a câmera no quarto de Bárbara e se esconde no

Saramandaia

Novela das 23h da Globo empata com a estreia de "O Astro"

Dia 24 estreou "Saramandaia", a nova novela das 23h escrita por Ricardo Linhares e baseada na original de Dias Gomes. Segundo os números consolidados, a história da cidade de Bole-Bole ficou com 28 pontos de média, o mesmo índice da estreia de "O Astro" e próximo de "Gabriela". Porém, es-

ses outros remakes conseguiram mais pontos de pico. "Saramandaia" trouxe o retorno do realismo fantástico às novelas, e, aparentemente, foi bem recebida. Os efeitos especiais estão bonitos, a maquiagem está bem feita e o texto está bem atual por conta das recentes manifestações.

banheiro. Plínio afirma a Celinha que não magoou Irene. Tina vê Bárbara com Fabinho no quarto e manda uma mensagem para Natan. Áurea hipnotiza Damáris. Bárbara confessa o que fez contra Irene para ficar com Plínio. Natan invade o quarto de Bárbara.

◆ AMOR À VIDA - GLOBO - 21H

Paloma tenta convencer Bruno a deixá-la levar Paulinha para casa. Jonathan elogia Félix para Edith e Tamara. Pilar cobra atenção de César. Edith pede para Félix não usar Jonathan para se aproximar de César. Patrícia e Michel ficam juntos. Renan tem uma crise alérgica com o jantar que Perséfone prepara. Elenice descobre que Glauce retirou um prontuário do arquivo e conta para Joana. Paloma garante que vai levar Paulinha para sua casa. Valdirene tenta animar Márcia. Ordália convence Bruno a deixar Paulinha ficar com Paloma. Patrícia disfarça o carinho que faz em Michel. Perséfone conta que passou a noite na emergência com Renan. Michel agride Niko por causa de Patrícia. César avisa a Félix que precisa investigar a acusação feita por Lutero, e o vilão pensa em pedir a ajuda de Eron. Thales encontra Nicole em seu apartamento. Vega se espanta com a presença de Atilio e estranha seu comportamento. Joana confirma a Lutero que Glauce sumiu com o prontuário de Luana. Aline entrega um presente a César no momento em que Félix e Eron entram no consultório. Atilio entra na sala de César, e Félix fica em pânico. Ninho chega para visitar Paloma e Bruno se irrita.

◆ CARROSSEL - SBT E DONA XEPA - RECORD

Não são exibidas no sábado.

* O resumo dos capítulos é de responsabilidade das emissoras.

Fofocas

"Carrossel" faz o SBT ter muito lucro em 2012

"Carrossel" veio em um bom momento para o SBT. Ainda fragilizado pelo rolo envolvendo o Banco Panamericano, a novela infantil auxiliou a emissora a conseguir um lucro muito grande. O canal do Sílvio Santos lucrou 52 milhões de reais. O lucro alcançado é quase 20 milhões a mais que em 2011, ano sem "Carrossel". 2013 ainda será um ano bom, pois durante metade do tempo a novela ainda esteve no ar com seus trezentos produtos licenciados. Para julho, a aposta fica com "Chiquititas", a nova novela infantil com a dura missão de segurar na cadeira as crianças fascinadas pelas histórias na Escola Mundial. Mas não foi apenas "Carrossel" quem deu muito, o recente esquema de parcerias entre apresentadores contratados e o SBT tem se mostrado muito bom para os dois lados.



Sonia Braga concorre a prêmio com Selena

O 28º Annual Imagen Awards, premiação realizada desde 1985 pela The Imagen Foundation, poderá ter uma brasileira como a vencedora do prêmio de Melhor Atriz. A premiação destinada à comunidade latina de Hollywood terá Sonia Braga concorrendo ao prêmio de Melhor Atriz. Selena Gomez também concorre na mesma categoria. A brasileira foi indicada por sua atuação no telefilme Meddling Mom. Por sua vez, Selena concorre por seu trabalho em The Wizards Return: Alex vs. Alex (O Retorno dos Feiticeiros, no Brasil). Lana Parrilla foi indicada por sua performance como a vilã de Once Upon a Time e Monica Raymund por Chicago Fire. A cerimônia de premiação será no dia 16 de agosto no Beverly Hilton Hotel International Ballroom, em Los Angeles. A escolha dos vencedores será feita por uma comissão de jurados.

Horóscopo

Um milhão vezes zero é zero, ou seja, não coloque sua intensidade onde não tem nada.

Tati Bernardi



Áries

20/3 a 19/4 - Fogo

Procure se recolher um pouco mais neste sábado. Aproveite pra fazer uma autoanálise e corrigir alguns comportamentos. A Lua ingressa em seu signo, realçando o seu lado mais impulsivo. A paixão vai dar um novo tempero à sua vida sentimental. Cor: vinho.



Touro

20/4 a 20/5 - Terra

Convém trocar ideias, compartilhar projetos e aceitar a colaboração das pessoas do seu convívio. Alguns contratempos podem tumultuar sua tarde. Aja mais discretamente ao lidar com a vida amorosa e o seu relacionamento vai fluir melhor. Cor: azul.



Gêmeos

21/5 a 20/6 - Ar

Aproveite o astral para obter o reconhecimento que merece. O dia possibilita um aumento ou uma promoção. Sua vida social ganha um novo embalo, mas não provoque o ciúme de quem ama. No romance, o clima é de grande cumplicidade. Cor: verde.



Câncer

21/6 a 21/7 - Água

A Lua na Casa da Fé confere força e motivação para você lutar pela realização dos seus desejos. Você vai estar mais convincente do que nunca. O seu progresso vai repercutir favoravelmente na vida sentimental: é hora de ser feliz. Cor: azul-claro.



Leão

22/7 a 22/8 - Fogo

É um momento em que terá maior necessidade de silêncio, reflexão e recolhimento. Não se deixe abater pelos contratempos que surgirem no decorrer do dia. Você pode ter uma grande vitória no campo sentimental, então, confie no seu taco! Cor: vermelho.



Virgem

23/8 a 22/9 - Terra

Você vai estar mais receptivo(a), e capaz de captar o desejo dos outros com facilidade. O astral revela uma consciência crítica acerca das coisas que estão em sua vida, mas que não servem mais. No amor, o momento pede recolhimento. Cor: tons escuros.



Libra

23/9 a 22/10 - Ar

Não é hora de pensar pequeno, mas de investir em projetos mais ambiciosos. A comunicação será o seu maior trunfo, mas não se esqueça da concorrência. A noite favorece a expressão dos sentimentos e as manifestações de carinho. Tome a iniciativa! Cor: cinza.



Escorpião

23/10 a 21/11 - Água

Compromisso e trabalho vão estar em harmonia com prazer, diversão e entretenimento. Tenha cuidado, porém, para não fazer promessas ou assumir mais compromissos do que possa cumprir. Interesses em comum vão fortalecer a vida amorosa. Cor: marrom.



Sagitário

22/11 a 21/12 - Fogo

Você sentirá necessidade de se aprofundar nos assuntos e situações porque nada do que for superficial conseguirá te satisfazer. À tarde, tenha cuidado com os excessos. O romance vai de vento em popa — é hora de ser feliz com quem ama! Cor: azul-escuro.



Capricórnio

22/12 a 20/1 - Terra

Bom dia para os acordos em geral. Você vai demonstrar habilidade para melhorar o entrosamento com as pessoas à sua volta. O dia favorece a troca de ideias e as atividades em equipe. No amor, seus desejos podem bater de frente com os do outro. Cor: roxo.



Aquário

21/1 a 18/2 - Ar

Não deixe de lutar pelos seus interesses de trabalho. Hoje é um bom dia para valorizar o que faz. Mudança de cargo ou emprego pode vir a calhar. O excesso de franqueza pode causar um mal-estar a dois. Boa sorte para iniciar um romance. Cor: verde-claro.



Peixes

19/2 a 19/3 - Terra

É o momento de priorizar as tarefas prazerosas e de dar vazão à sua criatividade. A Lua ativa a Casa da Fortuna, mas é preciso cuidado com o excesso de otimismo e ambição. Romance com pessoa que faz parte do seu cotidiano terá a proteção do céu. Cor: preto.

Tirinhas

Willtirando



Piadas

Presente

Duas mulheres conversando no cabeleireiro:
 — Nossa, que anel bonito! É diamante?
 — Não, ganhei do meu marido mesmo!

Cinema

JARAGUÁ DO SUL PARK SHOPPING

ARCOPLEX 1

• Guerra Mundial Z - Ação - Legendado - Censura: 14 anos - Diariamente - 14h20, 16h40, 19h, 21h20

ARCOPLEX 2

• Universidade Monstros - Animação - Dublado - 107 min - Diariamente - 14h, 16h10, 18h20, 20h30

ARCOPLEX 3

• Todo Mundo em Pânico 5 - Comédia - Legendado - Censura: 14 anos - Diariamente - 14h10, 16h, 17h50, 19h40, 21h30



JOINVILLE

GNC GARTEN

- Guerra Mundial Z - 14:00, 19:00 - 3D - DUB - Fantasia
- Guerra Mundial Z - 16:30, 21:30 - 3D - LEG - Ficção
- Depois da Terra - 21:50 - LEG - Ficção
- Universidade Monstros - 13:10, 15:20, 17:30, 19:40 - DUB - Animação
- Minha Mãe é Uma Peça - o Filme - 13:45, 15:45, 17:45, 19:50, 21:40 - NAC - Comédia
- Se Beber, Não Case! Parte 3 - 13:20, 18:00, 20:00 - DUB - Comédia
- Velozes e Furiosos 6 - 15:30, 22:00 - DUB - Ação
- Todo Mundo em Pânico 5 - 14:10, 16:00, 18:15, 20:10, 22:10 - DUB - Comédia
- Universidade Monstros - 13:30, 16:15, 18:45, 21:10 - 3D - DUB - Animação

GNC MUELLER

- Universidade Monstros - 13:45, 16:30 - 3D - DUB - Animação
- Guerra Mundial Z - 19:00 - 3D DUB - Fantasia
- Guerra Mundial Z - 21:40 - 3D LEG - Ficção
- Minha Mãe é Uma Peça - o Filme - 14:00, 16:00, 18:00, 20:00 - NAC - Comédia
- Se Beber, Não Case! Parte 3 - 22:00 - LEG - Comédia
- Todo Mundo em Pânico 5 - 13:20, 15:20, 17:20, 19:20, 21:20 - LEG - Comédia

Guerra Mundial Z

O mundo está sendo invadido por zumbis e as Nações Unidas lutam contra o tempo para evitar o pior. Enquanto isso, Gerry Lane (Brad Pitt), repórter da instituição e enviado especial para a zona de conflito começa uma série de entrevistas com sobreviventes do ataque. Baseado no livro homônimo e best seller escrito por Max Brooks.

Sudoku

	5			9				6
9				8	3			5
8				1				2
	9			4	8	6		
		7			5	3		
		1			2			8
	7		3					4
	3		2	1				8
4			8					3

Preencha um quadrado 9x9 com números de 1 a 9 sem repetir números em cada linha e cada coluna. Também não se pode repetir números em cada quadrado de 3x3.

Solução

4	2	5	1	7	6	8	9	3
5	3	9	2	4	7	8	6	1
6	8	2	6	3	5	8	1	7
9	6	8	5	3	2	7	4	1
2	7	3	9	6	5	4	8	1
3	9	5	1	4	8	6	7	2
8	6	4	5	7	1	9	2	3
7	2	3	6	1	7	5	4	8
1	6	7	4	2	9	8	1	5

Palavras Cruzadas

passatempo - A Recreativa a primeira revista de palavras cruzadas do Brasil

HORIZONTAIS

1. Arrasado, devastado
2. Gênero de ervas na qual se inclui a maconha
3. O estanho, entre os químicos / Serpente que ocorre no Brasil, conhecida também como **boipevaçu**
4. Adorno de penas para a cabeça, usado pelos indígenas por ocasião de festas / (Matem.) Símbolo de **limite**
5. Em informática, personagem imaginária criada pelo usuário da Internet à sua imagem e semelhança, para uso em ambientes de realidade virtual / Redução de **sinhá**
6. Aquela a quem se corteja
7. As iniciais do escritor francês **Verne** (1828-1905), de "Vinte Mil Léguas Submarinas"
8. Diz-se de computador, com o qual se estabelece a conexão
9. Dirigir a embarcação / Abreviatura dos discos gravados em microsulco
10. (Red.) Prédio de apartamentos com serviços de hotelaria / Bebida que se toma em xicaras
11. Primeira nota da escala musical / Fazer muito certa coisa, por hábito ou prazer
12. Dança de roda infantil
13. Sujar de lodo, barro.

VERTICAIS

1. Completamente aberto
2. Uma das fases da Lua / Recipiente próprio para beber
3. Sigla do estado de São Joaquim e Criciúma / De pernas tortas / (Quím.) O cianogênio
4. Calçado, geralmente de sola dura, que cobre o pé / Que se rebaixa ou humilha sem dignidade
5. Agravar com tributos / Discurso ou escrito picante ou maldizente
6. (Ingl.) Volta completa em uma pista / Traçar riscos em / Clube Atlético Mineiro
7. O técnico de futebol **Braga** / A sigla inglesa para **disco digital de vídeo** / (Red.) Uma grande sala de espetáculos
8. Limite / O ato de ver, espiar
9. O fundamentalista islâmico **Bin Laden** / Não ir além.

	1	2	3	4	5	6	7	8	9
1	■								
2		■							
3			■						
4						■			
5							■		
6									■
7		■		■	■			■	■
8									■
9							■		
10						■			
11			■						
12		■							
13	■								

SOLUÇÃO
 HORIZONTAIS: 1. Assolado, 2. Canabís, 3. Sn. Pepereva, 4. Coccar, 5. Avalar, 6. Namorada, 7. Jv, 8. Acessado, 9. Rotear, 10. Apart, 11. Dq, 12. Vichar, 13. Ghandi, 13. Entanar.
 VERTICAIS: 1. Escancarado, 2. Nova, Copo, 3. Sc, Cambela, Cr, 4. Sapato, Servil, 5. Oner, Salira, 6. Lap, Rajar, CMM, 7. Abel, DVD, Cine, 8. Divisa, Ohada, 9. Osama, Parac.

PREVISÃO DO TEMPO

Fontes: Epagri e Tempo Agora

Frente fria se afasta para o oceano

Sábado: Nevoeiros ao amanhecer e sol entre nuvens no decorrer do dia. À noite há condições de chuva isolada em todas as regiões.
Domingo: Em boa parte do Estado o dia será de sol entre nuvens. À noite chove de forma isolada no norte do Estado.

HOJE
Jaraguá do Sul e Região
17°C / 27°C

AMANHÃ
MÍN: 15°C
MÁX: 19°C
Ensolarado / Parcialmente Nublado

SEGUNDA
MÍN: 13°C
MÁX: 20°C
Instável / Nublado

LUAS
MINGUANTE 30/6
NOVA 8/6
CRESCENTE 16/6
CHEIA 23/6

TERÇA
MÍN: 11°C
MÁX: 22°C
Chuvoso / Trovoada



Você aqui!



Marinho e Arnolda Bortolini completam 50 anos de casados. A festa será neste sábado no salão Pedra Branca. A família deseja muitas felicidades a este casal maravilhoso. Segura que aí vem uma nova lua de mel!



Mauro Bramorski e sua esposa Nilca Janaina Faes Bramorski curtiram o excelente show God Save The Queen - A Tribute to Queen, em Joinville



Agathe Ender Volles completou 80 anos no dia 18. O esposo Bruno, os filhos, genro e nora, netos e bisnetos desejam saúde e felicidades



Renaldo e Marli Kopp. Ele completou 50 anos no dia 25. Desejamos a ele toda a felicidade deste mundo, muita saúde e amor. A confraternização será neste sábado com uma deliciosa feijoada. Família e amigos estarão presentes

CENTRO DE REFERÊNCIA DO IDOSO - CRI/DIVULGAÇÃO



A Festa Junina do Grupo da Terceira Idade Zélia Schmitt Haffermann ocorreu no dia 19, no Salão da Igreja Matriz São Sebastião. Na foto os coordenadores do grupo: Amandos Klabunde e Léa Medeiros Klabunde. A turma é formada por 205 idosos e 15 voluntários

FOTO SILVA/DIVULGAÇÃO



Comemoraram Bodas de Prata os casais: Mário e Evelise; Gervasio e Eliane; Luiz e Madalena. A cerimônia ocorreu no Seminário Sagrado Coração de Jesus, de Corupá com recepção no restaurante, no dia 22



Premier
Soluções Humanas

Precisando de uma oportunidade de trabalho ou de um novo desafio?

Quer trabalhar nas melhores empresas de Jaraguá do Sul e região?

A PREMIER EMPREGOS É A SOLUÇÃO!

Rua Exp. Gumerindo da Silva, 158, Centro, Jaraguá do Sul - SC | Em frente ao Sine

- Documentos necessários para cadastro: RG, CPF e Carteira de Trabalho.

(47) 3374 5000

Confira algumas empresas clientes:

 Sabor em tudo que faz		 Desde 1963 Colchões, Estofados, Travesseiros e Espumas	
 Excelência em fios elásticos.	 MÁQUINAS E EQUIPAMENTOS PARA CONSTRUÇÃO		
			 design&conforto
 paixão pelo conforto			 VESTINDO GERAÇÕES.
	 é forte, e	 PNEUS E CÂMERAS www.decabor.com.br	

Mais informações acesse: www.premierempregos.com.br TODAS AS NOSSAS VAGAS OFERECIDAS, SÃO EFETIVAS.

Você aqui!

Aniversariantes



Carlos Eduardo completa 3 anos neste dia 30. Os pais Fernando e Tatiane, a irmã, dindos e dindas, desejam feliz aniversário



Amanda Staehelin Salai completou 10 anos no dia 26. Seus pais Álvaro e Andrea Salai desejam toda felicidade do mundo



Os padrinhos Elisander e Patricia e a amiguinha Nicole desejam felicidades para afilhada Maria Eduarda. Ela completou 2 aninhos no dia 19



Gabriel Renan Forlin completou 4 anos no dia 15, em verdadeiro estilo jipeiro. Parabéns!

DEBORA CUNHA/DIVULGAÇÃO

29/6

- Adriana Demarchi
- Alexandre S. Rizzotti
- Andrei Dill
- Andréia M. de Albuquerque
- Armínio Fischer
- Celso J. Gasparetto
- Cenir de Fátima
- Clara B. Andregheoni
- Dalton Hanemann
- Dalva Rahn
- Edilane Floriane
- Eduarda Nyland Mattos
- Eliane Silveira
- Endriu Kazmirski
- Evete F. Swulf
- Fabio Ehler
- Glaci E. N. Morais
- Guilherme Moretti
- Jairo dos Guimaraes e Souza
- Kétsya Julianne Grandberg
- Leonardo J. de Souza
- Lurdes Dal Pra
- Maicon M. Junkes
- Mario Hanemann
- Marlete K. Steilein
- Maurício R. Giosele
- Paula G. Berti
- Paulo Cezar Becker
- Renata Cerutti
- Sergio Paulo Stephani
- Susana L. Steinert
- Tania L. da Silva
- Terezinha Furlani
- Wilmar Trentini



Parabéns a Wellton Prochnow. No dia 30 completa 22 anos. Abraço de seus pais e irmãos, que te amam muito



Esta é a linda Dione Berndt, representante a Miss Plus Size de Jaraguá do Sul, O evento acontecerá no dia 7 de setembro, em Joinville. Jaraguá será muito bem representada. Seus amigos desejam boa sorte!



Ariane Buzzi e Juliano Cardoso casam-se neste sábado no Salão do Pesque Pague Marquadt. Familiares e amigos desejam muitas felicidades e muito amor



Maria Aparecida Pacher completou 8 anos e recebe o carinho da família e amigos. Já se passaram 8 anos e cada vez estamos mais orgulhosos de você, filha amada, neta estimada, bailarina, capoeirista, modelo e aluna dedicada. Você é muito especial, parabéns!

30/06

- Adelina Ap. M. de Freitas
- Adilo Kanchen
- Álido Krueger
- Arnildo Carlini
- Carla Ariane Sieverdt
- Carlos Antonio Tobias
- Dagmar Zanella
- Dianata Lucia de oliveira
- Eliete F. Drews
- Emerson Egon Mohr
- Eudes Lucia F. Bianchini
- Everson D. Urbim
- Fabiane Butzke
- Fabiane Butzke
- Francisco Urbanski
- Gabriela Barabas
- Gislaine Hanemann
- Hideraldo Colle
- Jair Kanschewoski
- Kelly Rebelim Maciel
- Kevin K. Hanemann
- Lair M. Rombo
- Leila Modro
- Leocalia G. Wehrmeister
- Leticia Nunes de Oliveira
- Luan A. da Silva
- Márcia Pereira
- Marcio L. Krueger
- Maria Nilda Petry de Lima
- Paulo H. Buchmann
- Pedro J. da Maia
- Priscila Jensen
- Raul Horongoso
- Rubens Alcaia
- Sandra Ap. Szirkowski
- Sivete J. Zipf
- Valdina Schurkowski
- Valdino Rouverder
- Vali Koperke
- Vanderleia Andre
- Wolfgang Strelow



Zenilda Maia (Ziza) completou 50 anos no dia 27. As filhas Leticia, Schennia e Bruna, os genros e netos desejam muitas felicidades, saúde e paz para essa super mãe e avó. Nós te amamos!



Tania Mara Strelow está de aniversário neste dia 30. Quem deseja os parabéns, muita saúde e sucesso é sua sempre amiga Angela Elisa Schroeder



Feliz aniversário para a "bisa" Paula Larsen, que comemora aniversário no dia 1 de julho. Sua filha Odila, seus netos Onésimo, Soraya, Flavio, Samir, Dayane, Eról e bisnetos Kathi, André, Gugui, Evelin, Ana Clara e Julius desejam muita saúde e paz

Os pais Elisander e Patricia e todos os familiares desejam felicidades para princesa Nicole, que completou 1 ano dia 25



Marcos Paulo Timm comemora seu primeiro ano neste domingo, dia 30. Os pais Daiane e Leandro, o opa Waldemiro e a oma Lori desejam toda a felicidade do mundo e muita saúde



O integralismo em Jaraguá

Caminhava tranquilamente pela Reinoldo Rau quando uma jovem senhora passou por mim e de relance vi o que ela carregava. Era "A rosa verde", um de meus livros, e imediatamente fiquei lisonjeado e alegre de ver o livro circulando por aí (no ano retrasado ele fora adotado pelo projeto "Asas da imaginação" da Unimed e estudado em dez escolas jaraguenses).

O livro foi escrito há dez anos atrás, e publicado em 2005 pela Editora da UFSC, e é uma reflexão sobre a cidade de Jaraguá do Sul em formato ficcional: o enredo atravessa três gerações de uma mesma família, em pelo menos oito décadas. E confirma as tendências políticas direitistas que sempre foram evidentes na cidade (não à toa a cidade foi um polo integralista no início do século passado). Um bom resumo do livro é este: na década de 1930, uma paixão leva Bertoldo a engrossar

líder do movimento na cidade e de dois importantes afiliados do partido. Quase setenta anos depois, o cenário abrange um técnico de computadores, uma esquizofrênica e dois escritores: um que se suicida misteriosamente, como Hemingway, e outro em plena crise criativa. A estes personagens, misturam-se gatos e Juliette Binoche. Histórias que se ligam num romance dentro do romance e levam a um jogo de gato e rato do qual nem o leitor sai ileso.

Para construir este mosaico e ter um embasamento histórico preciso, empreendi uma pesquisa minuciosa e mergulhei fundo no Acervo do Arquivo Histórico Municipal e contei com a ajuda de historiadores, e principalmente, entrevistas de memória oral. Contei com a ajuda de várias testemunhas oculares dos eventos do início do século passado, e uma das principais foi Conrado Pinter, que aparece desta maneira no livro:

"Conrado Pinter, filho de húngaro com alemã, morava perto da estação de trem, local onde o maquinista sempre parava e dava ao pai dele

alguma lenha, um pequeno furto consentido, eram amigos. Conrado ajudava, ficava embaixo enquanto o maquinista jogava a lenha e ele e o pai agarravam os tocos. Num trágico dia, um pedaço de lenha atingiu em cheio a cabeça do garoto, que agonizou por nove dias entre a vida e a morte.

Ricardo Gruenwaldt, proprietário da Farmácia Estrela e seu farmacêutico, Afonso, salvaram o garoto, que passou a trabalhar como aprendiz de auxiliar de farmácia e a morar na casa de Gruenwaldt, cujo primeiro andar abrigava o estabelecimento e, numa pequena sala, um tipógrafo compunha e imprimia o jornal Jaraguá.

Conrado era muito afeiçoado à família Gruenwaldt e trabalhava com afinco. A farmácia só fechava aos do-

mingos, e Ricardo atendia em qualquer horário, desde que estivesse em casa, bastando ouvir o soar da campainha.



O garoto ficava atrás do balcão de vidro com os remédios à mostra, sempre atento às instruções dos mais experientes. Além de farmacêutico, Gruenwaldt era chefe integralista do Núcleo municipal e diretor do semanário integralista Jaraguá."

Na época, com todo este material em mãos (livros, fotos, arquivos, entrevistas em áudio e vídeo), não sabia que rumo tomar, era como se eu estivesse numa floresta, perdido e sem perspectiva de sair, e só pudesse olhar para o alto, entre as copas das árvores, o céu, a claridade. Por fim, resolvi construir um enredo fora dos padrões, sem linearidade alguma e que brincasse com leitor, fiz do livro um jogo de varetas: cada vareta tirada pelo leitor deixaria o livro ainda mais aberto. E sai da floresta.

E assim é "A rosa verde", um livro que estuda o integralismo e suas consequências na cidade em que vivo, mas também desafia o leitor a montar um intrincado quebra-cabeças. O livro pode explicar muita coisa que acontece hoje na cidade, pois o passado é sempre o melhor aviso.



as fileiras da Ação Integralista Brasileira, movimento de extrema-direita na Cidade Integralista de Jaraguá. Baseado em fatos reais, o livro expõe o assassinato do

DESTAQUES DA SEMANA

www.ocponline.com.br

OCP
online

Jaraguá e Guarimir fazem protestos

Moradores de Jaraguá do Sul e de Guarimir pediram por melhorias, em manifestações feitas na Câmara e nas ruas na noite de quinta-feira (27). Estima-se que cerca de 100 pessoas tenham participado do protesto em Jaraguá do Sul e aproximadamente 400 moradores tenham saído às ruas em Guarimir. **Confira a galeria de fotos e matérias no OCP Online.**

Canarinho é multada em R\$ 18 mil pelo Procon

Quatro meses depois de anunciar que a empresa concessionária do transporte público, a Viação Canarinho, é multada pela demora em cumprir decreto que revogou o reajuste das tarifas de ônibus em Jaraguá do Sul, o Procon finalizou ontem os estudos apontando em R\$ 18 mil o valor da infração. A empresa já foi notificada.

PLANTÃO
POLICIAL

Polícia investiga dois assaltos em Jaraguá do Sul

Dois assaltos na segunda-feira (24), um a residência, no bairro João Pessoa e outro a posto de gasolina na Ilha da Figueira, preocupam moradores. A polícia investiga e pede para a população entrar em contato caso saibam de alguma informação que ajude nas investigações do caso. **Assista ao vídeo no Plantão Policial do OCP Online.**



WILLIAM FRITZKE



ESPECIAL Caminhoneiro e equipe trocam informações sobre itens de segurança

Orientações sobre cargas perigosas

ESTRADAS O transporte destes produtos exige cuidados específicos também para os socorristas, em caso de acidente

Debora Remor

O transporte de produtos perigosos foi alvo da blitz orientativa dos Bombeiros Voluntários de Guaramirim, na tarde de ontem, em frente ao posto da Polícia Rodoviária Federal, na BR-280. Dez caminhões foram parados e os equipamentos de segurança verificados. Em um caso houve notificação pela PRF devido à falta de itens básicos como lanterna de freio e pneus desgastados.

O objetivo da opera-

ção era demonstrar aos próprios socorristas a diversidade de produtos e os procedimentos básicos em caso de acidentes. "São raras as ocorrências com produtos perigosos, mas precisamos estar preparados sempre. Por isso trouxemos os alunos para ver na prática", explicou o bombeiro e especialista no assunto, David Marcellino.

Muitos caminhoneiros elogiaram a ação, principalmente com o foco preventivo. "Quanto mais informação, mais seguro

a gente viaja", declarou o motorista Valdir Dratznski, depois de mostrar onde ficavam os cones, extintor de incêndio, fita isolante.

O Samu também acompanhou a blitz e o aprendizado se concentrou no tipo de produto transportado. "A experiência foi positiva porque é o treinamento que não recebemos antes. Aprendemos a reconhecer as fichas de emergência, buscar informação exata para atender com mais rapidez", disse o técnico de enfermagem Victor Breuel.

Sem luz

Motorista bate em poste e foge do local

Alguns moradores do Bairro Ilha da Figueira ficaram sem energia elétrica durante a madrugada de sexta, depois que um veícu-

lo quase derrubou um poste na Rua Martin Kochella. O Troller teria saído da pista e atingido o poste por volta das 23h30 de quinta-

feira. O motorista fugiu do local do acidente e o proprietário do veículo deve responder pelos danos ou apresentar o responsável.

Jaraguá

Assalto tem solução rápida e dupla é presa

Dois homens foram presos em flagrante, acusados de praticarem um assalto em uma loja de produtos eletrônicos, na tarde de ontem. Uma das vítimas perseguiu a pé os assaltantes, enquanto ligava para a Polícia Militar, que conseguiu deter os suspeitos. Dentro do veículo foram encontrados os produtos roubados e um revólver calibre 38 municiado.

O estabelecimento comercial foi invadido por dois homens encapuzados e armados, que anunciaram o assalto, por volta das 14h de ontem, no bairro Rau, em Jaraguá do Sul. O proprietário e um cliente foram algemados e detidos depois de

entregarem a carteira. Os bandidos levaram 24 celulares, avaliados em R\$ 500 cada, além de dinheiro.

"Assim que eles saíram, eu corri até a porta para ver qual seria o carro de fuga. Enquanto acompanhava, a pé, fui tirando a algema e ligando para a Polícia", contou o proprietário da loja, de 32 anos. O Corsa prata, com placas de Jaraguá do Sul, foi abordado pela PM já no Bairro Nova Brasília.

Segundo a PM, os suspeitos, 19 e 21, confessaram ainda o assalto a um posto de combustível, na Ilha da Figueira, na madrugada de terça-feira. Eles foram encaminhados ao Presídio Regional e o veículo foi recolhido.

Mandado

Homem é liberado

Um foragido da justiça foi preso na manhã de ontem, durante uma abordagem de rotina da Polícia Militar, no Bairro Baependi, em Jaraguá do Sul. O homem de 31 anos estava com mandado de prisão em aberto, expedido pela comarca de Cascavel, no Paraná, por homicídio e não ofereceu resistência. Ao chegar na delegacia, os policiais civis descobriram que a Justiça paranaense já havia cancelado o mandado de prisão. O homem foi liberado no início da tarde.

Guaramirim

Assaltante ataca ônibus

O motorista de um ônibus da empresa Canarinho foi vítima de assalto na noite de quinta-feira, em Guaramirim. O funcionário, de 40 anos, acionou a Polícia Militar por volta das 19h30 relatando que um dos passageiros, possivelmente armado, roubou cerca de R\$ 120. O suspeito desceu do coletivo no Bairro Avai e teria fugido a pé.

Assista ao vídeo no portal www.ocponline.com.br



PRODUTOS Celulares foram recuperados e a arma e o carro, usados pelos suspeitos, apreendidos pela PM

NOTA DE AGRADECIMENTO

Dayan Roberto de Souza
14/05/1982 – 16/06/2013

Em cada gesto, em cada palavra, em cada olhar, sentimos o conforto e a solidariedade de todos que compartilharam conosco os momentos de dor quando do falecimento do jovem Dayan Roberto de Souza. Nós, José Alfredo, Edimara e Roberta Souza, viemos através desta mensagem agradecer profundamente a todos que conosco rezaram, choraram, se emocionaram e amaram nosso estimado filho. Aos familiares e amigos, um especial agradecimento pela luta perante a dor da perda, assim como ao Dr. Amaro Ximenez Júnior, que demonstraram quão importante é a amizade e o carinho em difíceis e dolorosos momentos. Agradece a especial cerimônia realizada pelo Padre João Boing.

Família Souza – Corupá- SC



NOTA DE FALECIMENTO E AGRADECIMENTO

Com pesar, a família de Renata Rauh Ulrich, comunica seu falecimento, às 10h do dia 18 de junho, com a idade de 88 anos, no Hospital São José.

Agradece aos parentes, amigos e vizinhos pelos gestos de carinho, aos médicos e enfermeiras do hospital e em especial ao Pastor William Bretzke pelo apoio espiritual e ao Pastor Daniel, pelas palavras de conforto na despedida.

Culto em Memória realizou-se às 9h do dia 23 de junho na Igreja Luterana Apóstolo Pedro.



Marmoraria Portal dos Granitos

(47) 3372-2808

**Cozinhas | Balcões | Pias
Banheiros | Rodapés | Soleiras
Túmulos | Jazigos**

Senai

Estão abertas até 5 de julho as inscrições para os cursos técnicos gratuitos do Senai enquadrados no Pronatec. O aprendizado é destinado para 2º e 3º ano da rede pública. Os alunos recebem material escolar, lanche e auxílio transporte. As aulas iniciam no dia 5 de agosto.

Shopping com mais conexão

Os clientes do Garten Shopping, de Joinville, poderão acessar os aplicativos do empreendimento via smartphones ou tablets com sistema operacional Android. O Grupo Almeida Junior lançou o serviço para facilitar a busca por informações personalizadas. Os usuários da Apple já utilizam o aplicativo para IOS iPhone, iPad e iPod desde o ano passado. Nas páginas é possível conferir a programação das salas de cinema, os trailers das estreias, lojas, notícias, novidades e eventos, além do serviço "como chegar?". Cada aplicativo traz links para as redes sociais: Facebook, Twitter, You Tube e Foursquare.

Inspetores de processos

Garantir o controle dos processos internos de uma organização através de inspeções direcionadas e assertivas para aumentar o resultado da empresa. Esse é um dos objetivos da qualificação promovida pela Apevi. A atividade acontece de 1º a 4 de julho, no Centro Empresarial de Jaraguá do Sul.

Crescimento da economia

O Banco Central, através do Relatório Trimestral de Inflação, divulgado na última quinta-feira, rebaixou a previsão de crescimento do Produto Interno Bruto de 3,1% para 2,7%. Devemos lembrar que no início do ano o governo anunciava um crescimento de 4,5%, que logo ficou fora de cogitação. Ao que tudo indica teremos mais um "pibinho".

Etanol

Para evitar o aumento contínuo na importação de gasolina, torna-se necessário investimento para dobrar o volume de produção do etanol até 2020. Atualmente, o setor vive uma profunda crise com diversas unidades paradas e inacabadas enquanto seriam necessárias mais 100 usinas – segundo os especialistas – para atingir a produção necessária. De acordo

com a Única – União da Indústria de Cana-de-Açúcar – os investimentos necessários são de US\$ 10 bilhões. Resta saber quem vai apostar neste segmento, uma vez que o BNDES acena com R\$ 6 bilhões este ano. As refinarias da Petrobrás não têm condições de suprir a demanda por gasolina, que só tende a aumentar com a expansão da frota nacional.

DIVULGAÇÃO



Conquista do Bobs

O escritório Lima & Lima Arquitetos, de Jaraguá do Sul, passa a assinar projetos de lojas da rede Bob's em instalação na região Sul do País. A homologação por parte da BFFC (Brazil Fast Food Corporation) foi recebida durante reunião no Rio de Janeiro ocorrida na quinta-feira passada. O grupo também representa a Pizza Hut, KFC, Doggis e a cafeteria In Bocca Al Lupo. Segundo Edson Lima (foto), que participou do evento, a novidade é de grande significância para o escritório. "Para nós representa reconhecimento. Com essa homologação, estamos atingindo o mercado de arquitetura do Sul do Brasil", destaca o arquiteto.

RIBEIRÃO GRANDE

O Resort Ribeirão Grande comemorou, ontem, 11 anos de atividade. Esse estabelecimento é um grande destaque em nossa região.

RODRIL

Atuando fortemente na produção de máquinas e equipamentos, a empresa completou, ontem, 19 anos de atividades.

APEVI

A Associação dos Municípios do Vale do Itapocú comemora hoje 34 anos de atuação na luta pelo crescimento da região.

Aniversariantes de segunda-feira, dia 1º de julho

- ADPLAST - 15 anos
- ADV AURORA - 24 anos
- BAUMANN - 20 anos
- C & M - 14 anos
- CATARINA EMBAL. - 11 anos
- CLINICA SER - 30 anos
- FLORISA - 21 anos
- FELIPPI AJARDIN. - 23 anos
- INCATEX - 20 anos
- INTERSYS - 22 anos
- LUNELLI BENEFIC. - 22 anos
- TOMAZELLITÊXTIL - 16 anos
- TOP TOOLS - 19 anos

INDICADORES ECONÔMICOS

	ÍNDICE	PERÍODO
SELIC	8,0%	29.MAIO.2013
TR	0,000%	28.JUNHO.2013
CUB	1.270,06	JUNHO.2013
BOVESPA	-0,32%	28.JUNHO.2013
NASDAQ	+0,704%	28.JUNHO.2013
AÇÕES	PET4	16,18 -1,22%
	VALE5	27,05 +1,31%
	BVMF3	12,36 +0,32%
POUPANÇA	0,5000	29.JUNHO.2013

COMMODITIES		
PETRÓLEO - BRENT	-0,43%	US\$ 102,510
OURO	0,00%	US\$ 1235,360

CÂMBIO	COMPRA	VENDA	VAR.
DÓLAR COM.	2,2310	2,2317	+1,63%
DÓLAR TUR.	2,1900	2,3100	+1,76%
EURO	2,9034	2,9052	+1,34%
LIBRA	3,3939	3,3968	+1,24%

Inflação em 2013

O relaxamento no controle da inflação está cobrando o seu preço. O Banco Central divulgou em seu Relatório Trimestral de Inflação uma elevação da previsão para o ano de 5,7% para 6%. A confirmação desta estimativa levará a inflação deste ano para um patamar superior ao do ano passado. Lembrando que o governo já adotou diversas medidas, mas elas não se mostraram muito efetivas até o momento.

Aluguéis

O Índice Geral de Preços-Mercado (IGP-M), sistematicamente utilizado nos contratos de aluguel, subiu 0,75% em junho, depois de ficar estável em maio. Esse indicador é pesquisado pela Fundação Getulio Vargas.

Montadora árabe

O grupo sino-saudita Amsia Motors assinou protocolo com o governo de Sergipe para a construção da primeira montadora de veículos naquele estado. Trata-se de uma montadora chinesa, que atua em parceria com investidores da Arábia Saudita. O negócio é estimado em R\$ 1 bilhão. O Nordeste está se tornando a sede de diversas unidades de produção de veículos. Elas incluem a Fiat, em Pernambuco, e Jac, na Bahia, onde já existe uma unidade da Ford.

BAUMANN HÁ 20 ANOS UMA EMPRESA DE AÇO

20 ANOS BAUMANN

DIVULGAÇÃO

Temos história, pois somos feitos de pessoas

Há 20 anos a Baumann iniciou suas atividades, na época executando serviço de jateamento de areia e pintura, onde logo agregou serviço de borracharia e também latoaria e pintura de automóveis.

Buscando ampliar sua gama de produtos e serviços, iniciou os trabalhos com venda de chapas de aço e materiais oxicotados, que veio a diversificar o ramo de atuação da empresa.

Mantendo a linha da diversificação passou a contar com novos processos de corte bem como mais precisos e de maior capacidade, entre os quais podemos destacar: Oxicorte CNC, Plasma CNC, Laser, Jato D'água, Puncionadeira, Serra Fita, Guilhotina, também passou a fazer conformação de materiais através de dobradeiras de grande porte e calandra. No início da sua atividade trabalhava apenas com chapas de aço carbono, após passou a comercializar chapas de aço inox e alumínio e diferentes ligas de aço carbono.

A Baumann conta com parque fabril próprio com mais de 5.000m², localizados na Barra do Rio Cerro - Jaraguá do Sul, conta com uma equipe de 100 colaboradores, e processa aproximadamente 600 toneladas de aço por mês nos diversos processos de fabricação da empresa.

Isso faz da Baumann referência em cortes e processos industriais na região, possibilitando

realizar cortes nos mais variados materiais e espessuras, atendendo as solicitações de vários mercados e setores, desde cortes geométricos básicos até os mais complexos e precisos, passando também pelos cortes artísticos, para atender desde a pequena empresa até as grandes multinacionais de todas as regiões do Brasil.

"Isto é possível graças ao investimento constante na busca das melhores práticas, parcerias com clientes e fornecedores, treinamentos constantes da equipe, máquinas com tecnologia de ponta, sendo elas nacionais e importadas, além de consultores técnicos capacitados para direcionar o melhor processo para cada caso. Isto nos mantém sintonizados com as futuras tendências de mercado." Destaca o fundador Elemar Baumann, o qual evidencia a preocupação da empresa com o seu maior capital, as pessoas, onde os colaboradores participam de diversos projetos desenvolvidos pela empresa que visam melhorar o ambiente de trabalho, a capacitação técnica e humana e a integração entre os setores criando assim uma gestão participativa.

Os 20 anos da Baumann estão fundamentados na transparência e seriedade, na qualidade dos serviços, na agilidade na entrega e na inovação dos serviços oferecidos para o mercado regional e nacional.



Parque fabril de 5.000m² localizado na Barra do Rio Cerro

CHAN/DIVULGAÇÃO



O fundador da empresa Baumann, Elemar e sua esposa Erica, e seus filhos Fabiano (E) e Eduardo Baumann (D)

BAUMANN
UMA EMPRESA DE AÇO

Rua Bertha Weege, 3460 -
Barra do Rio Cerro - Jaraguá do Sul - SC
Telefone: (47) 2107-2000
Visite nosso site: www.baumann.ind.br

Árbitros passam por reciclagem

HENRIQUE PORTO/AVANTE!

INICIATIVA Associação de Árbitros (AJA) qualifica seu quadro, para diminuir queixas

Lucas Pavin

Com o objetivo de aprimorar a arbitragem da região, a Associação Jara-guaense de Árbitros (AJA) iniciou na noite desta sexta-feira (28) um curso de reciclagem, realizado no Auditório da Weg.

Palestrante da noite, o árbitro da Confederação Brasileira de Futebol (CBF) Jeferson Schmidt falou um pouco sobre sua carreira; ética e relacionamento de equipe; conduta de atletas, dirigentes e empresas, além de como os cerca de 50 profissionais presentes (entre árbitros, assistentes e mesários) devem se comportar antes, durante e após as partidas.

O curso segue neste sábado com atividades durante todo dia. Pela manhã, haverá palestra com um membro da Polícia Militar, informações jurídicas com o advogado Ricardo Barichello e abordagem sobre

regras de futebol, relatórios e a postura dos juizes dentro de campo. Pela tarde, os "alunos" encerram o curso com atividades práticas.

"O curso é fundamental, até porque os árbitros estavam solicitando isto. Foi muito importante também essa palestra com o Jeferson Schmidt que é juiz de alto nível da CBF, porque os motiva a ir para o campo com mais vontade e estarão mais preparados daqui pra frente", disse o presidente da AJA Chales Moesch.

Além disso, o dirigente explicou o motivo de ter poucos profissionais na região. "Para ter mais árbitros e assistentes trabalhando, tem que haver motivação na parte financeira. Muitos não vão à campo, principalmente no amador, pois a diferença é enorme. Enquanto tem jogador que recebe até R\$ 400 por jogo, o árbitro recebe apenas R\$ 150 e bota a cara a tapa, porque realmente gosta do que faz", concluiu.



PONTO FINAL Curso para juizes tem o objetivo de acabar com as brigas, corriqueira no futebol amador

Entidades aprovam a iniciativa da Associação

Segundo o coordenador de eventos da FME, José Marcos Ranucci, e o presidente da Liga Jara-guaense de Futebol, Rogério Lauro Tomazelli, o curso é fundamental para o andamento dos trabalhos de arbitragem na região.

"A primeira questão importante é reciclagem dos profissionais. Eles

passam por uma longa temporada e ter uma explanação de um árbitro da CBF faz com que eles repensem a maneira de conduzir uma partida. Acredito que a arbitragem da nossa região precisa de uma postura, onde o critério seja igualitário para os dois lados em um jogo. Além disso, temos a intenção de encontrar

novas pessoas que queiram se juntar a esse grupo e comecem a arbitrar na região", disse Ranucci.

"O curso é super importante, porque da forma que está sendo conduzida as partidas não dá. O nível da arbitragem na região está muito baixo e precisa melhorar", finalizou Tomazelli.

Futebol de base

Molequinhos e Leõezinhos entram em campo no fim de semana

Os dois clubes profissionais da cidade entram em campo neste fim de semana pelo Estadual. Em partidas válidas pela sexta rodada da Divisão Principal, o Juventus terá pela

frente a Chapecoense. Em sexto na classificação, com quatro pontos, o Juvenil, comandado por Eduardo Rodrigues joga primeiro, às 13h30. Na sequência, será a vez da equipe Júnior

treinada pelo técnico Márcio Ventura, que ocupa a sétima colocação, também com quatro pontos. Os jogos serão realizadas neste sábado, no Estádio Municipal, em Cordilheira Alta.

Os Molequinhos vêm de derrota para o Criciúma em casa. Já a Divisão de Acesso - que deveria ter começado na última quarta-feira, mas em virtude da reformulação na forma de

disputa da categoria profissional não teve início - terá o seu pontapé inicial no domingo. Representante da cidade, o Sport Club Jaraguá terá como adversário na primeira rodada

o Navegantes Esporte Clube. A preliminar da partida será feita pela equipe do juvenil, às 13h30. Logo depois entra os juniores, às 15h30. Os jogos serão no campo do Botafogo.



POLARO

Lavações

3275-4270

8819-6129

Rua Fritz Bartel, 45 - Baependi
Jaraguá do Sul/SC

LEIER IMÓVEIS SEMPRE PERTO DE VOCÊ

MATRIZ



Edifício Jaraguá Tower

Av. Marechal Deodoro da Fonseca, 1698, Jaraguá do Sul - SC

FILIAIS



AMIZADE
R. TREZE DE MAIO, 340 ☎ (47) 3273-1485



FIGUEIRA
R. JOSÉ THEODORO, 2999 ☎ (47) 3372-0671



DEIXE SEU IMÓVEL
PARA VENDER COM
A MELHOR EQUIPE
DE CORRETORES
DE JARAGUÁ DO SUL

Ligue: (47) 2107-0500



SÃO LUIS
R. JOÃO FRANZNER, 201 ☎ (47) 3273-6320

CRECI 1462-J



www.leier.imb.br
✉ comercial@leier.com.br

CRECI 1462-J

LEIER
IMÓVEIS

www.leier.imb.br

Fone: (47) 2107-0500

E-mail: comercial@leier.com.br

Av. Marechal Deodoro da Fonseca, 1698, Jaraguá do Sul - SC

Água Verde



BRASÍLIA BELTRAMINI

Apartamento:
COM 47,39m², 02 DORMITÓRIOS, SALA DE ESTAR, BWC, COZINHA, ÁREA DE SERVIÇO E 01 VAGA DE GARAGEM.

R\$ 95.000,00

Cód: 1662-02

Centro



MARCOLINO RESIDENCIAL

Apartamento:
3 DORMITÓRIOS SALA DE ESTAR E JANTAR, COZINHA 2 BWC, SACADA COM CHURRASQUEIRA 1 VAGAS DE GARAGEM. ÁREA PRIVATIVA 93,19 m²

R\$ 300.000,00

Cód: 1624-02

Amizade



RES. AMIZADE

APTO COM 2 DORMITÓRIOS + SALA DE ESTAR/JANTAR, COZINHA, BWC + ÁREA DE SERVIÇO, 1 VAGA DE GARAGEM. ÁREA PRIVATIVA 50,00 m²

Cód: 1036-02 R\$ 120.000,00

Baependi

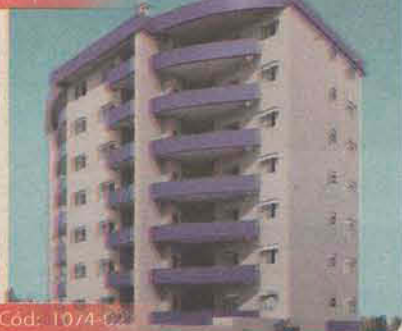

MONET RESIDENCIAL

Apartamentos:
1 SUÍTE + 2 DORMITÓRIOS SALA DE ESTAR/ JANTAR SACADA COM CHURRASQUEIRA PRÉDIO COM 2 ELEVADORES E ÁREA DE FESTAS. 1 VAGAS DE GARAGEM. ÁREA PRIVATIVA 89,00 m²

A partir de R\$ 202.163,19

Cód: 1074-02

Centro



ITÁLIA RESIDENCIAL

Apartamento:
COM 121m², 01 SUÍTE, 02 DORMITÓRIOS, SALA DE ESTAR E JANTAR, LAVABO, COZINHA, BWC, ÁREA SERVIÇO, SACADA COM CHURRASQUEIRA, 02 VAGAS DE GARAGEM, SALÃO DE FESTAS E 02 ELEVADORES. ÁREA PRIVATIVA 121,00 m²

R\$ 420.000,00

Cód: 1670-02

Amizade



RES. MORGANA

APTOS (01 E 04) 01 DORMITÓRIO, 01 SUÍTE, SALA DE ESTAR/JANTAR, SACADA COM CHURRASQUEIRA E DEMAIS DEPENDÊNCIAS. ÁREA PRIVATIVA 80,00 m²

Cód: 1609-02 R\$ 173.000,00

Centro



MONTE OLIMPO RESIDENCIAL

Apartamentos:
HALL DE ESTRADA MOBILIADA, MASSA CORRIDA, ELEVADOR, ESPAÇO GOURMET, MEDIDORES DE ÁGUA E GÁS INDIVIDUAIS, PISO PORCELANA

A PARTIR DE R\$ 219.000,00

Cód: L469

Jaraguá 99



VESZPREM RESIDENCIAL

Apartamento:
COM 02 DORMITÓRIOS, SALA DE ESTAR, COZINHA, BWC, ÁREA DE SERVIÇO, SACADA COM CHURRASQUEIRA E 01 VAGA DE GARAGEM. ÁREA PRIVATIVA 54,87 m²

R\$ 130.000,00

Cód: 1667-02

Nova Brasília



RES. SUN FLOWER

APTO COM 1 DORMITÓRIOS + 1 SUÍTE, COZINHA MÓVEIS SOB MEDIDA NOS BANHEIROS, NA COZINHA E NA CHURRASQUEIRA 1 VAGAS DE GARAGEM. ÁREA PRIVATIVA 83,00 m²

Cód: L522 R\$ 190.000,00

Jaraguá Esquerdo



ALIANÇA RESIDENCIAL

Apartamento:
COM 65,10m² 02 DORMITÓRIOS, SALA DE ESTAR/JANTAR, CHURRASQUEIRA COLETIVA E DEMAIS DEPENDÊNCIAS. ÁREA PRIVATIVA 65,10 m²

R\$ 150.000,00

Cód: 1561-02

Jaraguá Esquerdo



HORIZON RESIDENCIAL

Apartamentos:
A PARTIR DE 87m² COM 2 DORMITÓRIOS + 1 SUÍTE, SALA DE JANTAR/ESTAR, COZINHA, ÁREA DE SERVIÇO, 02 VAGAS DE GARAGEM, VARANDA COM CHURRASQUEIRA, BWC, PRÉDIO COM SALÃO DE FESTAS, ELEVADOR, PORTARIA.

A PARTIR DE R\$ 245.195,82

Cód: 1296-02

Jaraguá Esquerdo



RES. ACRE

APTOS COM 2 DORMITÓRIOS + 1 SUÍTE, COZINHA SALA DE ESTAR/JANTAR, SACADA COM CHURRASQUEIRA ÁREA DE SERVIÇO, 1 VAGAS DE GARAGEM. ÁREA PRIVATIVA 103,00 m²

Cód: 1397-02 R\$ 252.000,00

Nova Brasília



LEUPRECHT RESIDENCIAL

Apartamento:
COM 2 DORMITÓRIOS + 1 SUÍTE SALA DE ESTAR E JANTAR BWC, ÁREA DE SERVIÇO, SACADA E 3 VAGAS DE GARAGEM

DE R\$ 270.000,00 R\$ 240.000,00

Cód: 1193-02

Rau



IMIGRANTES RESIDENCIAL

Apartamento:
2 DORMITÓRIOS, BWC, COZINHA COPA, SALA DE ESTAR, ÁREA DE SERVIÇO E UMA VAGA DE GARAGEM. PRÉDIO COM SALÃO DE FESTAS. ÁREA PRIVATIVA 70,00 m²

R\$ 139.000,00

Cód: 1424-02

Vila Nova



JARDIM DAS MERCEDES

APARTAMENTO (104) - COM 2 DORMITÓRIOS, COZINHA SALA DE ESTAR, BWC, ÁREA DE SERVIÇO E GARAGEM. ÁREA PRIVATIVA 49,00 m²

Cód: 1017-02 R\$ 115.000,00

Filial Amizade: 3273-1485 ou 3273-1486 Filial Ilha da Figueira: 3372-0671 ou 3370-9067 Filial São Luis: 3273-6320

CRECI 1462-J

LEIER
IMÓVEIS

www.leier.imb.br

Fone: (47) 2107-0500

E-mail: comercial@leier.com.br

Av. Marechal Deodoro da Fonseca, 1698, Jaraguá do Sul - SC

Czerniewicz



CASA

COM 214m², 01 SUÍTE
02 DORMITÓRIOS, SALA DE ESTAR E
JANTAR, LAVABO, BWC, ESCRITÓRIO,
COZINHA, ÁREA DE SERVIÇO,
DEPÓSITO, CHURRASQUEIRA, JARDIM
E 02 VAGAS DE GARAGEM.
ÁREA TERRENO 406,00 m²

R\$ 330.000,00

Cód: 1669-02

Ilha da Figueira



CASA

COM 80m², 02 DORMITÓRIOS, SALA
DE ESTAR E JANTAR, COZINHA, BWC,
ÁREA DE SERVIÇO, QUINTAL E 01 VAGA
DE GARAGEM.
ÁREA TERRENO 805,00 m²

R\$ 130.000,00

Cód: 1668-02

Vila Nova



CASA

1 SUÍTE COM CLOSET + 2 SUÍTES, 2 GARAGENS, ALARME
MÓVEIS DA COZINHA FICAM, PORTÃO ELETRÔNICO.
ÁREA TERRENO 515,00 m²

Cód: 1505 **Consulte-nos**

Tifa Martins



CASA

COM 85m², 04 DORMITÓRIOS, SALA
DE ESTAR E JANTAR, BWC, COZINHA E
02 VAGAS DE GARAGEM.
ÁREA TERRENO 420,00 m²

R\$ 210.000,00

Cód: 1666-02

São Luís



CASA

COM 158m², 01 SUÍTE, 02 DORMITÓRI-
OS, SALA DE ESTAR E JANTAR,
COZINHA, BWC, ÁREA DE SERVIÇO,
DESPENSA, DEPÓSITO, ÁREA DE
FESTAS, CHURRASQUEIRA, QUINTAL E
02 VAGAS DE GARAGEM.
ÁREA TERRENO 420,00 m²

R\$ 380.000,00

Cód: 1665-02

Ribeirão Cavallo



**CASA COM 2 DORMITÓRIO, SALA DE
ESTAR, COZINHA E BWC**

Cód: 1210-02 **R\$ 125.000,00**

Tifa Martins



**TERRENO
COMERCIAL**

ÓTIMA OPÇÃO PARA INVESTIDORES.
TERRENO DE ESQUINA COM
EXCELENTE LOCALIZAÇÃO, PÓXIMO A
SUPERMERCADOS, LOJAS, ESCOLAS,
CRECHES E POSTO DE SAÚDE.
ÁREA TERRENO 1.184,00 m²

Consulte-nos

Cód: 1660-02

Santa Luzia



CASA

COM 49,83m² 02 DORMITÓRIOS, 01
SALA DE ESTAR/JANTAR E DEMAIS
DEPENDÊNCIAS.
ÁREA TERRENO 486,64 m²
ACEITA FINANCIAMENTO

R\$ 165.000,00

Cód: 1564-02

RAU



COM 170 m², 2 DORMITÓRIOS + SUÍTE, SALA DE ESTAR,
SALA DE JANTAR, LAVABO, COZINHA, COPA, BWC, ÁREA DE
SERVIÇO, CHURRASQUEIRA PRIVATIVA, SACADA,
VARANDA, VAGA PARA 3 CARROS.
ÁREA TERRENO 562,00 m²

Cód: 1291-02 **R\$ 250.000,00**

Centenário



**CASA COM 1 SUÍTE + 3 DORMITÓRIOS, SALA DE JANTAR,
SALA DE ESTAR, COZINHA, ÁREA DE SERVIÇO, BWC,
CHURRASQUEIRA PRIVATIVA, AQUECIMENTO ELÉTRICO E
01 VAGA DE GARAGEM.
ÁREA TERRENO 390,00 m²**

Cód: 1354-02 **R\$ 280.000,00**

Jaraguá Esquerdo



**CASA COM 2 DORMITÓRIOS, SALA DE ESTAR, BWC, ÁREA
DE SERVIÇO, COZINHA, CHURRASQUEIRA PRIVATIVA E UMA
VAGA DE GARAGEM.
ÁREA TERRENO 435,75 m²**

Cód: 1526-02 **R\$ 315.000,00**

Chico de Paula



**CASA COM 140 m², 3 DORMITÓRIOS, SALA DE ESTAR,
COZINHA, BWC, ÁREA DE SERVIÇO, JARDIM, QUINTAL E
UMA VAGA DE GARAGEM.
ÁREA TERRENO 4.457,00 m²**

Cód: 1452-02 **R\$ 380.000,00**

Vila Lenzi



**CASA COM 117m² COZINHA, BWC, ÁREA DE SERVIÇO,
SALA DE ESTAR E JANTAR, 01 SUÍTE, 02 DORMITÓRIOS E
01 VAGA DE GARAGEM.
ÁREA TERRENO 220,00 m²**

Cód: 1630-02 **R\$ 360.000,00**

Schroeder/SC



**CASA NO CENTRO DE SCHROEDER COM 70M² 03
DORMITÓRIOS, SALA DE ESTAR/JANTAR E DEMAIS
DEPENDÊNCIAS**

ÁREA TERRENO 450,00 m²
Cód: 1589-02 **R\$ 160.000,00**

TERRENOS

- Cód : 1637-02 - R\$ 125.000,00 - Amizade - 357,05 m²
- Cód : 1685-02 - R\$ 125.000,00 - Ilha da Figueira - 383,27 m²
- Cód : 1681-02 - R\$ 650.000,00 - Ilha da Figueira - 750,00 m²
- Cód : 1678-02 - R\$ 450.000,00 - Baependi - 490,00 m²
- Cód : 1477-02 - R\$ 100.000,00 - Guaramirim/SC - 150,00 m²
- Cód : 1558-02 - R\$ 340.000,00 - Jaraguá Esquerdo - 900,00 m²
- Cód : 1538-02 - R\$ 152.000,00 - Chico de Paula - 729,35 m²
- Cód : 1403-02 - R\$ 89.000,00 - Três Rios do Sul - 340,00 m²
- Cód : 1355-02 - R\$ 380.000,00 - São Luís - 781,00 m²
- Cód : 1339-02 - R\$ 115.000,00 - Nereu Ramos - 332,00 m²
- Cód : 1344-02 - R\$ 270.000,00 - Ilha da Figueira - 9.401,00 m²

Chico de Paula



ÁREA TERRENO 753,00 m²

Cód: 1653-02 **R\$ 250.000,00**

Vila Nova



TERRENO DE ESQUINA 301,55 m²

Cód: 1594-02 **R\$ 250.000,00**

Jaraguá 99



ÁREA TERRENO 600,00 m²

Cód: 1663-02 **R\$ 140.000,00**

Filial Amizade: 3273-1485 ou 3273-1486 Filial Ilha da Figueira: 3372-0671 ou 3370-9067 Filial São Luís: 3273-6320



itaivan

Creci 1749 J

IMOBILIÁRIA

Rua Presidente Epitácio Pessoa, 1048 - Centro - Jaraguá do Sul - SC

IMÓVEIS DE LANÇAMENTOS

Plantão
LANÇAMENTOS
47 8822 9850



Centenas de ofertas para você!

www.itaivan.com.br
(47) 3055 3412

Vendas Exclusivas



Residencial Dell'Emilia



LAR
empresendimentos
Construção & Incorporação

Rua Jones Chiodini, 25 - esquina com a Rua Antônio J. Macedo
Bairro Jaraguá Esquerdo

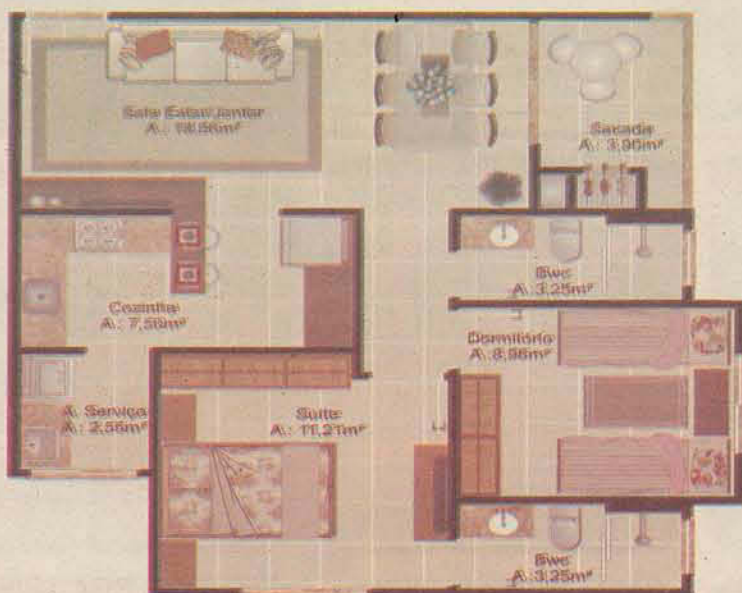

Preços a partir de
R\$ 149.000,00

Entrada de 10% e saldo com a construtora

Consulte nossos corretores sobre
apartamentos PRONTOS
da Lar Empreendimentos.

- 4 Pavimentos - 16 apartamentos
- Sacadas revestidas com pastilhas
- Preparação para split na sala e dormitórios
- Salão de festas com churrasqueira e bwc
- Massa corrida no interior dos apartamentos
- Água, luz e gás individuais.
- Incorporação sob o nº R.3-62.749

Apartamentos com suíte + um quarto.



ATENDIMENTO Segunda a Sexta - 8h às 12h e 13h30 às 18h15 - Aos Sábados - PLANTÃO DE VENDAS

* Valores de todos os imóveis sujeitos a alteração!

Itaivan

CRECI 1749 J

IMOBILIÁRIA

Rua Presidente Epitácio Pessoa, 1048 - Centro - Jaraguá do Sul - SC

IMÓVEIS DE LANÇAMENTOS

Plantão
LANÇAMENTOS
47 8822 9850



Residencial Imperialis

Incorp. no Registro de Imóveis sob o n. R2-60.9126



Ref. 5028 - Barra do Rio Cerro

Área privativa de 66,19m²

02 dormitórios

Localização tranquila e privilegiada!

A partir de R\$ 193.000,00

Entrada + financiamento bancário!



Residencial Gracilis

Incorp. no Registro de Imóveis sob o n. R3-60.927



Ref. 5027 - Jaraguá Esquerdo

Suíte + 01 dormitórios

Área privativa: 77,31m²

Salões de festas decorado e mobiliado!

A partir de R\$ 199.000,00

Entrada + financiamento bancário!



Residencial Elegans

Incorp. no Registro de Imóveis sob o n. R4-56.833



Ref. 5025 - Nova Brasília

Área privativa de 79,30m²

Suíte + 01 dormitórios

Edifício com 02 elevadores!

A partir de R\$ 248.900,00



Residencial Galaxy

Incorp. no Registro de Imóveis sob o n. R1-66.542



Ref. 4987 - Baependi

Suíte + 02 dormitórios

Área privativa: 115,74m²

02 Salões de festas!

A partir de R\$ 335.000,00



ATENDIMENTO Segunda a Sexta - 8h às 12h e 13h30 às 18h15 - Aos Sábados - PLANTÃO DE VENDAS

* Valores de todos os imóveis sujeitos a alteração!



Creci 1749 J

itaivan

IMOBILIÁRIA

Rua Presidente Epitácio Pessoa, 1048 - Centro - Jaraguá do Sul - SC

IMÓVEIS DE LANÇAMENTOS

Plantão
LANÇAMENTOS
47 8822 9850



Centenas de ofertas para você!

www.itaivan.com.br
(47) 3055 3412



Loteamento Champagnat

Incorporação sob o nº R.7-43.030

Seu lugar, seu espaço. Sua conquista.

a partir de
R\$390.000,00



- 02 apartamentos por andar
- 02 coberturas duplex com piscina aquecida
- Apartamentos duplex com pé direito duplo
- 02 vagas de garagem

ENTREGA | MAIO DE 2014

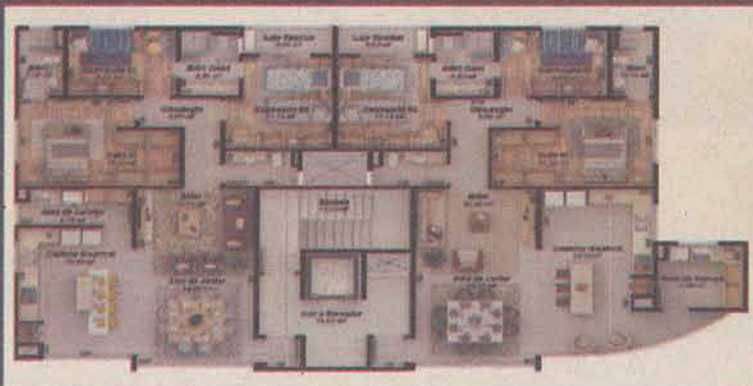

VENDAS EXCLUSIVAS



47 3372 2911



47 3055 3412

* Valores de todos os imóveis sujeitos a alteração!

ATENDIMENTO Segunda a Sexta - 8h às 12h e 13h30 às 18h15 - Aos Sábados - PLANTÃO DE VENDAS



Rua Presidente Epitácio Pessoa, 1048 - Centro - Jaraguá do Sul - SC



Centenas de ofertas para você!
www.itaivan.com.br
 (47) 3055 3412

PERMUTAS

Troque o que você tem pelo o que você deseja.



• Ref. 2486 Centro
 • Terreno com ótima localização.
 • Área do Terreno: 1.364,40m²
 • R\$1.690.000,00



• Ref. 7474 - Guarimirim
 • Suite + 02 dormitórios
 • Área imóvel: 342,00m²
 • R\$ 500.000,00



• Ref. 7469 - Guarimirim
 • 03 dormitórios
 • Área imóvel: 150,00m²
 • R\$ 390.000,00



• Ref. 2534 - Amizade
 • Terreno com ótima localização.
 • Área do Terreno: 1.715,05m²
 • R\$ 290.000,00



• Ref. 5363 Centro
 • Suite + 02 dormitórios
 • Área imóvel: 112,90m²
 • R\$252.000,00



• Ref. 2653 - Vila Lenzi
 • Terreno com ótima localização.
 • Área do terreno: 155.798,94m²
 • R\$900.000,00



• Ref. 2625 - Nova Brasília
 • Terreno com ótima localização.
 • Área do Terreno: 1496,00m²
 • R\$1.200.000,00



• Ref. 5342 - Amizade
 • 02 dormitórios
 • Área imóvel: 79,40m²
 • R\$ 179.000,00



• Ref. 7559 - Centenário
 • Suite + 03 dormitórios
 • Área imóvel: 170,00m²
 • R\$ 280.000,00



• Ref. 2521 - Água verde
 • Terreno com ótima localização.
 • Área imóvel: 1.092,00m²
 • R\$ 590.000,00



• Ref. 7578 - Vila Lenzi
 • São 02 casas
 • Área imóvel: 399,00m²
 • R\$175.000,00



• Ref. 7446 - Centro
 • Imóvel comercial / 03 dormitórios
 • Área imóvel: 290,00m²
 • R\$1.200.000,00



• Ref. 7421 - Rau
 • Suite master + 02 demis
 • Área imóvel: 270,00m²
 • R\$ 650.000,00



• Ref. 6705 - Baependi
 • Suite + 02 dormitórios
 • Área imóvel: 330,00m²
 • R\$ 750.000,00



• Ref. 7378 - Nova Brasília
 • 02 Suites + dormitórios
 • Área imóvel: 304,00m²
 • R\$ 560.000,00



• Ref. 7497 - João Pessoa
 • Suite + 03 dormitórios
 • Área imóvel: 277,00m²
 • R\$ 380.000,00



• Ref. 7532 - Três Rios do Norte
 • 03 dormitórios
 • Área imóvel: 145,25 m²
 • R\$ 215.000,00



• Ref. 6645 - Tifa Martins
 • Suite + 02 dormitórios
 • Área privativa imóvel: 150,00m²
 • R\$ 180.000,00



• Ref. 2502 Vila Lenzi
 • Terreno com ótima localização.
 • Área do Terreno: 448,00m²
 • R\$ 1800.000,00

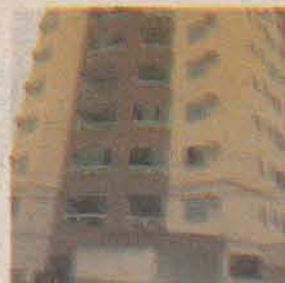

• Ref. 4789 - Baependi
 • Suite + 02 dormitórios
 • Área imóvel: 145,00m²
 • R\$ 275.000,00



• Ref. 4746 - Baependi
 • Suite + 02 dormitórios
 • Área imóvel: 125,00m²
 • R\$ 225.000,00



• Ref. 5129 - Centro
 • 03 Suite + 01 dormitórios
 • Área imóvel: 560,59m²
 • R\$ 1.650.000,00



• Ref. 2471 - Nova Brasília
 • Terreno com ótima localização.
 • Área imóvel: 148,01m²
 • R\$ 580.000,00

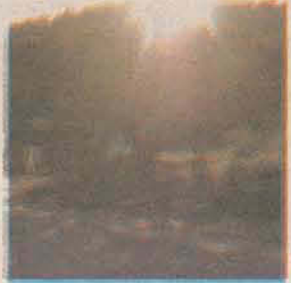

• Ref. 2431 - Nova Brasília
 • Terreno com ótima localização.
 • Área do Terreno: 1530,90m²
 • R\$ 850.000,00

ATENDIMENTO Segunda a Sexta - 8h às 12h e 13h30 às 18h15 - Aos Sábados - PLANTÃO DE VENDAS

* Valores de todos os imóveis sujeitos a alteração!



Creci 1749 J

itaivan

IMOBILIÁRIA

Rua Presidente Epitácio Pessoa, 1048 - Centro - Jaraguá do Sul - SC

Plantão
LANÇAMENTOS
47 8822 9850



Centenas de ofertas para você!
www.itaivan.com.br
(47) 3055 3412



WWW.EDIFICIOBLUECHIP.COM.BR

Bons negócios podem não ter o mesmo segredo, mas vão ter o mesmo endereço.

Criado não só para instalar empresas, mas também para valorizá-las. Com esta missão nasceu o Blue Chip, o mais completo centro executivo de Jaraguá do Sul. Um empreendimento planejado em cada detalhe para receber, lado a lado, grandes negócios. Afinal, nada atrai mais o sucesso do que o sucesso.

BLUECHIP

CENTRO EXECUTIVO
UM UPGRADE NA VIDA DO SEU NEGÓCIO

Mais de 17 mil m² de área construída.
153 salas comerciais com formato customizável.
9 lojas e bistrô
Sala de reunião em cada pavimento.

Auditório para 120 pessoas.
Sala multimídia.
Estacionamento privativo.

Incorporação - 203.825
siege
EMPRESARIOS

itaivan
3055-3412

ATENDIMENTO Segunda a Sexta - 8h às 12h e 13h30 às 18h15 - Aos Sábados - PLANTÃO DE VENDAS

* Valores de todos os imóveis sujeitos a alteração!

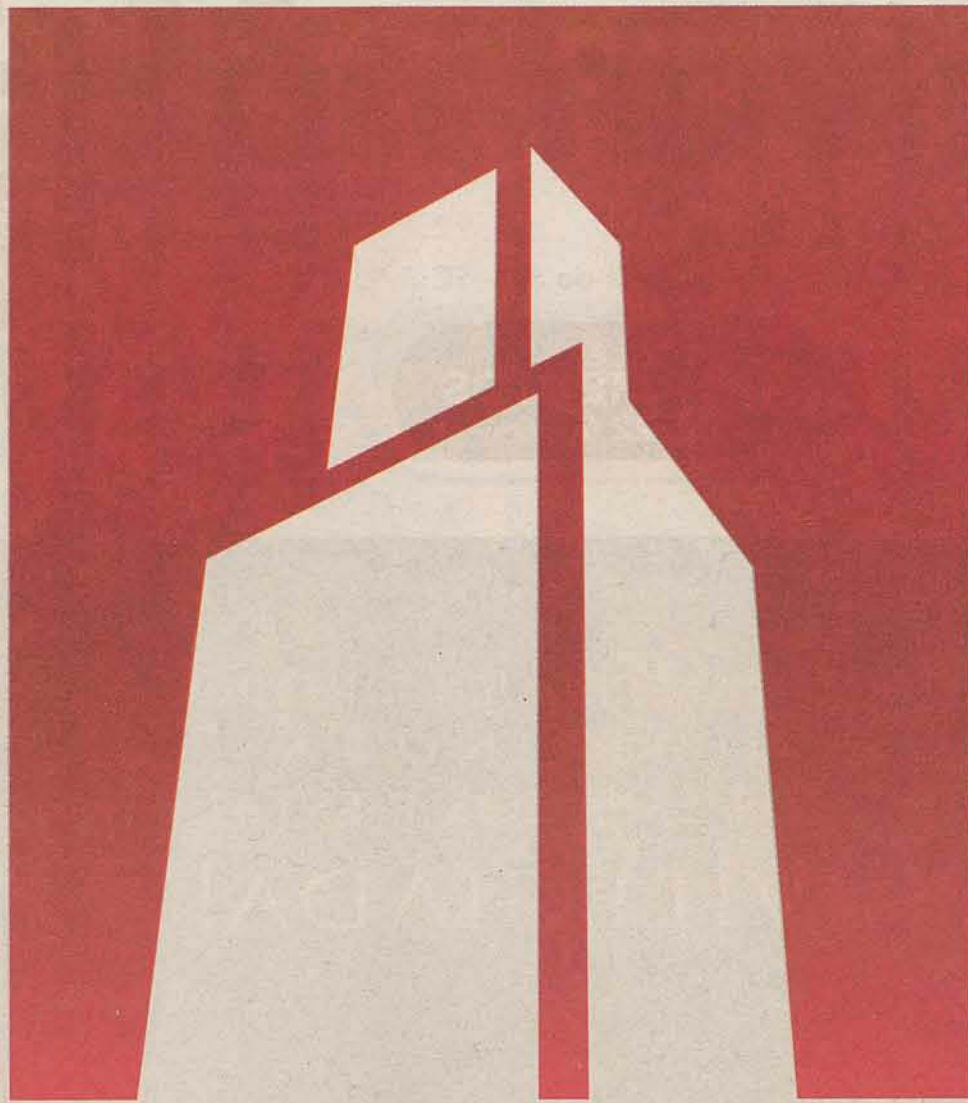

Quer vender seu
IMÓVEL?
Venda com a melhor.

A Itaivan conta com uma equipe especializada em avaliação de imóveis, sejam eles residenciais, industriais ou comerciais.



itaivan
IMOBILIÁRIA

3055-3412



IMOBILIÁRIA

Rua Presidente Epitácio Pessoa, 1048 - Centro - Jaraguá do Sul - SC

IMÓVEIS DE LANÇAMENTOS

Plantão LANÇAMENTOS 47 8822 9850



Centenas de ofertas para você!

www.itaivan.com.br (47) 3055 3412

WWW.MILANORRESIDENZIALE.COM.BR

PROSHA edificações construtivas

UM PROJETO FASCINANTE, QUE PROPÕE O PERFEITO EQUILÍBRIO ENTRE A FLEXIBILIDADE DOS ESPAÇOS E ESTA VISTA PRIVILEGIADA!

MILANO RESIDENZIALE

Incorporação R. 145.549

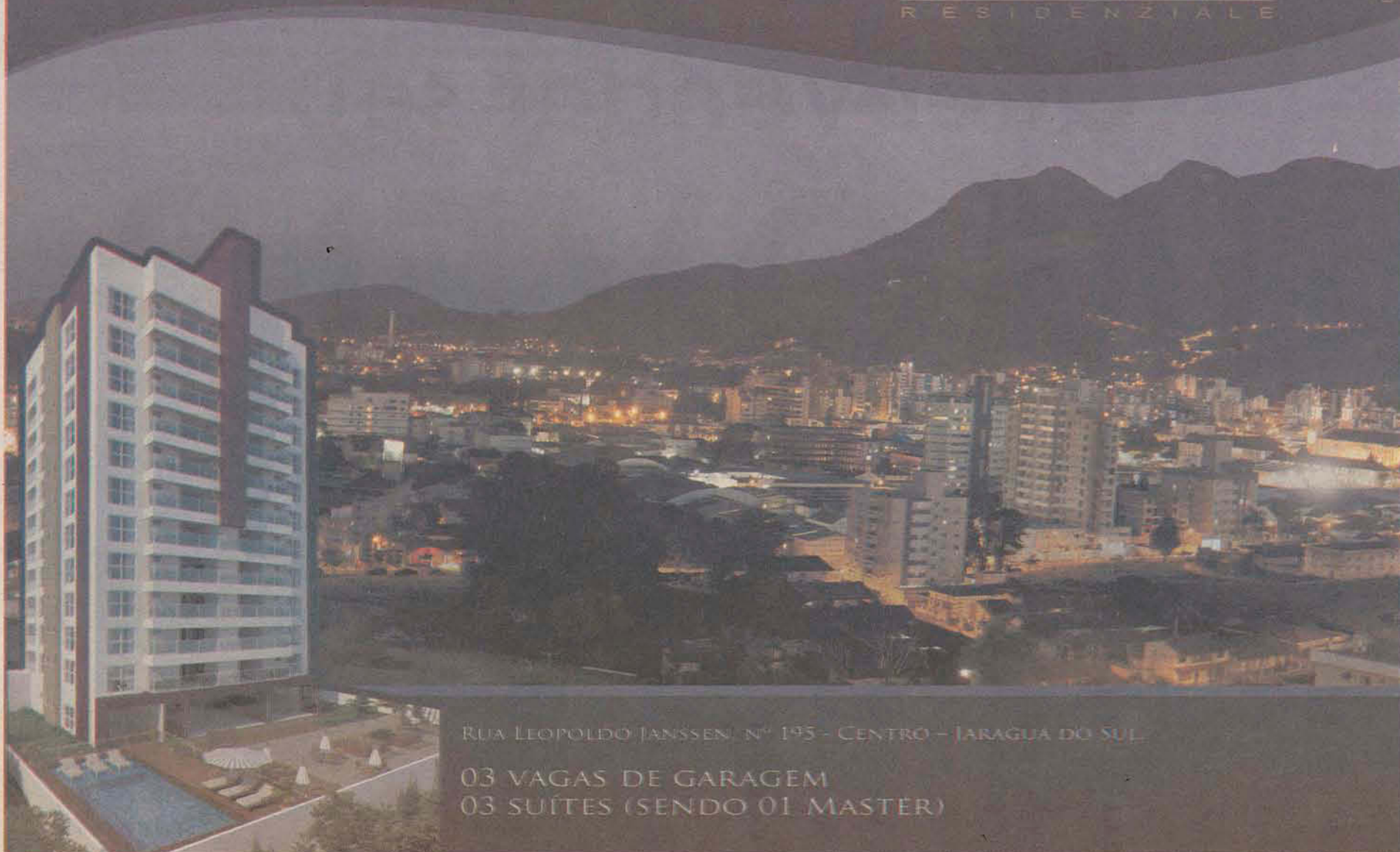

RUA LEOPOLDO JANSSEN, Nº 195 - CENTRO - JARAGUA DO SUL. 03 VAGAS DE GARAGEM 03 SUÍTES (SENDO 01 MASTER)

Fone: (47) 3055-3412 / 8822-9850 Rua Pres. Epitácio Pessoa, 1.048 Centro - Jaraguá do Sul - SC www.itaivan.com.br



ATENDIMENTO Segunda a Sexta - 8h às 12h e 13h30 às 18h15 - Aos Sábados - PLANTÃO DE VENDAS

* Valores de todos os imóveis sujeitos a alteração!



Itaivan

Cred. 1749 J

IMOBILIÁRIA

Rua Presidente Epitácio Pessoa, 1048 - Centro - Jaraguá do Sul - SC

IMÓVEIS DE LANÇAMENTOS

Plantão
LANÇAMENTOS
47 8822 9850



Centenas de ofertas para você!
www.itaivan.com.br
(47) 3055 3412



Res. Villar
• Ref. 5039 - Jaraguá Esquerdo
• 02 dormitórios
• Área privativa: 63,91m²
• A partir de R\$ 159.366,52
• Pronto para morar!



Res. Eduardo Pamplona
• Ref. 5035 - Centro
• 03 Suítes
• Área privativa: 129,02m²
• A partir de R\$ 598.337,94
• Entrega Agosto/2015



Edifício Residencial Porto Piçarras
• Ref. 5351 - Piçarras
• Suíte + 02 dormitórios
• Área privativa do imóvel: 74,79m²
• A partir de R\$ 249.587,95
• Entrega Novembro/2016

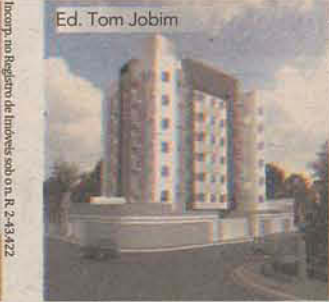

Ed. Tom Jobim
• Ref. 5004 - Centro/Guaramirim
• 02 dormitórios
• Área privativa: 80,96m²
• A partir de R\$ 245.471,07
• Entrega Maio/2014

RESIDENCIAL GALAXY

- Ref. 4987
- Bairro: Baependi
- Suíte + 02 dormitórios
- Área Privativa: 115,74m²
- Área Total: 200,78m²
- A partir de R\$ 335.000,00
- Entrega novembro/2014



Blue Chip
• Ref. 0027 - Nova Brasília
• Salas comerciais
• A partir de área privativa: 41,86m²
• A partir de R\$ 157.594,53
• Entrega Junho/2015



Res. Belize
• Ref. 5407 - Amizade
• Suíte + 01 dormitório
• Área apartir de: 76,26m²
• A partir de R\$ 180.000,00
• Entrega Setembro/2014



Res. Angelo Menel
• Ref. 4843 - Vila Lalau
• Suíte + 02 dormitórios
• Área privativa: 93,15m²
• A partir de R\$ 266.000,00
• Pronto para morar!



Res. Gamaliel
• Ref. 4783 - Centro
• 02 dormitórios
• Área privativa: 72,10m²
• A partir de R\$ 215.000,00
• Pronto para morar!



Res. Mondrian
• Ref. 4937 - Baependi
• Suíte + 02 dormitórios
• Área privativa: 102,01m²
• A partir de R\$ 453.952,71
• Pronto para morar!



Res. San Martin
• Ref. 5405 - Jaraguá Esquerdo
• 02 dormitórios
• Área privativa: 62,47m²
• A partir de R\$ 141.000,00
• Entrega Agosto/2014



Res. Bolgari
• Ref. 5307 - Czemiewicz
• Suíte + 01 dormitório
• Área privativa: 77,92m²
• A partir de R\$ 222.600,00
• Entrega final de Março/2014



Res. Elegans
• Ref. 5395 - Centro
• Suíte + 02 dormitórios
• Área privativa: 107,00m²
• A partir de R\$ 388.615,00
• Entrega em Setembro/2013



Res. Ilhabela
• Ref. 5119 - Centenario
• 02 dormitórios
• Área privativa: 61,47m²
• A partir de R\$ 167.000,00
• Pronto para Morar!



Morada de Madrid Residence
• Ref. 5253 - Amizade
• Suíte + 02 Demi
• Área privativa: 127,39m²
• A partir de R\$ 450.000,00
• Entrega Setembro/2015



Res. Torre di Soli
• Ref. 5304 - Jaraguá Esquerdo
• 02 dormitórios
• Área privativa: 92,12m²
• A partir de R\$ 200.000,00
• Entrega Novembro/2014



Res. São Luiz
• Ref. 5090 - São Luiz
• 02 dormitórios
• Área privativa: 60,44m²
• A partir de R\$ 149.000,00



Res. Ávila
• Ref. 5278 - Jaraguá 99
• 02 dormitórios
• Área privativa: 47,83m²
• A partir de R\$ 108.832,16



Res. Paladino
• Ref. 5042 - Amizade
• 02 dormitórios
• Área privativa: 53,37m²
• A partir de R\$ 154.231,26
• Entrega Dezembro/2013



Premier Tower Residence
• Ref. 5358 - Itapema
• 04 Suítes
• Área privativa: 459,00m²
• A partir de R\$ a consultar
• Pronto para Morar!



Atlantic Paradise Towers
• Ref. 5357 - Itapema
• 04 Suítes
• Área privativa: 404,16m²
• A partir de R\$ a consultar
• Pronto para morar!



Res. Pérola do Vale
• Ref. 5036 - Vila Nova
• 02 dormitórios
• Área privativa: 64,00m²
• A partir de R\$ 195.950,42
• Entrega: Agosto/2015



Ed. Candido Portinari
• Ref. 5005 - Centro
• Suíte + 01 dormitório
• Área privativa: 68,23m²
• A partir de R\$ 202.482,75
• Entrega: Maio/2014

VITALLE RESIDENCE

- Ref. 5392
- Bairro: Rau
- Suíte + 02 dormitórios
- Área Privativa: 82,05m²
- A partir de R\$ 189.880,00
- Entrega Maio/2015



Res. Vila Cätania
• Ref. 5001 - Piçarras
• Suíte + 02 demi
• Área privativa: 124,67m²
• A partir de R\$ 497.733,37
• Entrega Maio/2013



Res. Serenitá
• Ref. 5058 - Nova Brasília
• Suíte + 02 dormitórios
• Área privativa: 90,93m²
• A partir de R\$ 225.000,00
• Pronto em Agosto/2015



Res. Monet
• Ref. 4935 - Baependi
• Suíte + 02dormitórios
• Área privativa: 123,45m²
• A partir de R\$ 322.730,37
• Pronto para morar!



Brisa do Mar Residence
• Ref. 5356 - Itapema
• 03,04 ou 05 Suítes
• Área privativa: 226,26m²
• A partir de R\$ a consultar
• Pronto para morar!

ATENDIMENTO Segunda a Sexta - 8h às 12h e 13h30 às 18h15 - Aos Sábados - PLANTÃO DE VENDAS

* Valores de todos os imóveis sujeitos a alteração



Rua Presidente Epitácio Pessoa, 1048 - Centro - Jaraguá do Sul - SC



Centenas de ofertas para você!
www.itaivan.com.br
(47) 3055 3412

IMÓVEIS PRONTOS

Plantão PRONTOS
47 9210 0808

Conquiste o **bem-estar** e a comodidade de ter tudo ao seu alcance.

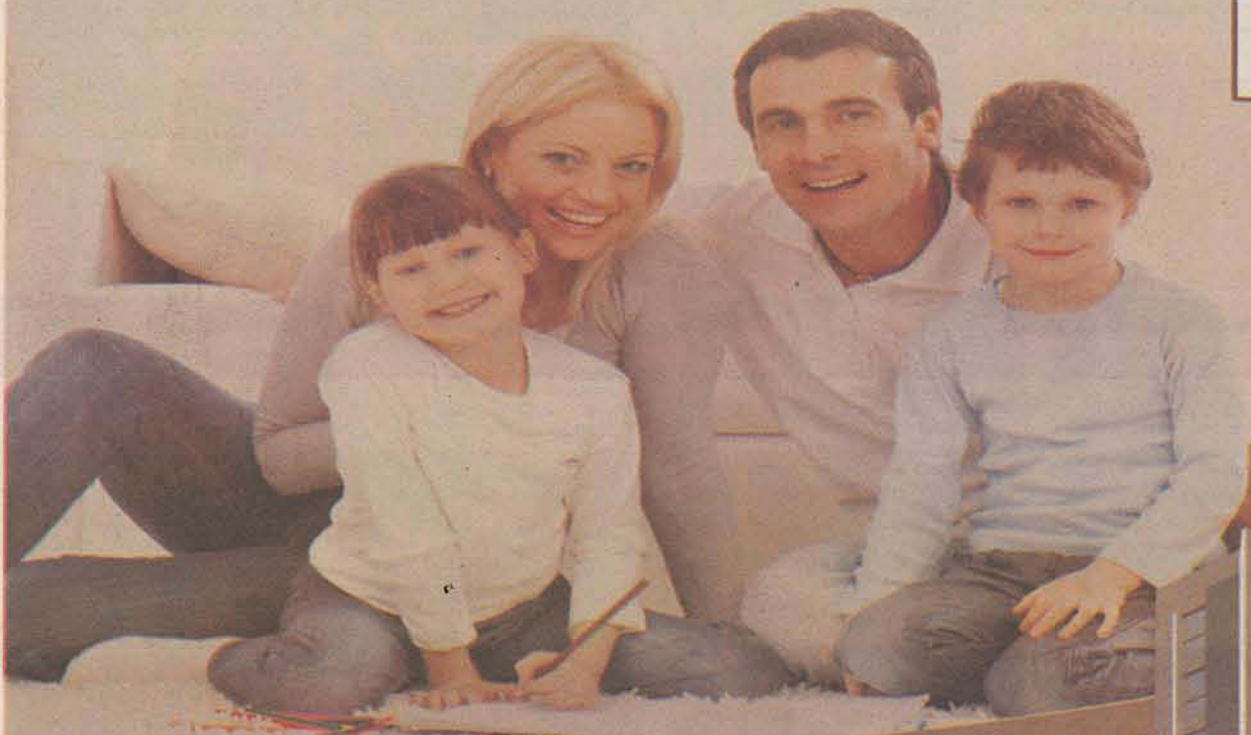

Incorporação: 82.43.933

1 SUÍTE + 1 DORMITÓRIO

1 VAGA DE GARAGEM

VALOR: A PARTIR DE R\$ 268.500,00

SALA DE ESTAR, JANTAR E COZINHA / 1 SUÍTE / 1 DORMITÓRIO / 1 VAGA DE GARAGEM / BWC / LAVANDERIA / SACADA COM CHUBRASQUEIRA / POSSIBILIDADE DE CLIMATIZAÇÃO EM TODOS AMBIENTES.



Cel. Procópio Gomes de Oliveira, 210 - Centro - Jaraguá do Sul-SC



Fone: (47) 3055-3412 / 8822-9850
Rua Pres. Epitácio Pessoa, 1.048 Centro - Jaraguá do Sul - SC
www.itaivan.com.br



ATENDIMENTO Segunda a Sexta - 8h às 12h e 13h30 às 18h15 - Aos Sábados - PLANTÃO DE VENDAS

* Valores de todos os imóveis sujeitos a alteração!

Itaivan

Cred: 1749 J

IMOBILIÁRIA

Rua Presidente Epitácio Pessoa, 1048 - Centro - Jaraguá do Sul - SC



Centenas de ofertas para você!
www.itaivan.com.br
 (47) 3055 3412

IMÓVEIS LOCAÇÃO

Plantão
LOCAÇÃO
 47 9945-8037



•Ref. E-53
 •Bairro: Amizade
 •Área do Terreno: 655,15m²
 •R\$ 660,00



•Ref. A-934
 •Bairro: Czerniewicz
 •01 dormitórios
 •R\$ 500,00+ condomínio



Res. Maria Alice
 •Ref. A-948
 •Bairro: Ilha da Figueira
 •02 dormitórios
 •R\$ 770,00 + cond.



Res. Floresta
 •Ref. A-964
 •Bairro: Vila Lenzi
 •02 dormitórios
 •R\$ 480,00+ condomínio



•Ref. B-852
 •Bairro: Ilha da Figueira
 •Suíte + 02 dormitórios
 •R\$ 1.650,00



Ed. Tower Center
 •Ref. A-960
 •Bairro: Centro
 •Suíte + 02 dormitórios
 •R\$ 1.350,00



•Ref. B-854
 •Bairro: Amizade
 •Suíte + 02 dormitórios
 •R\$ 1.350,00



Cond. Amizade
 •Ref. A-912
 •Bairro: Amizade
 •02 dormitórios
 •R\$ 530,00+ condomínio

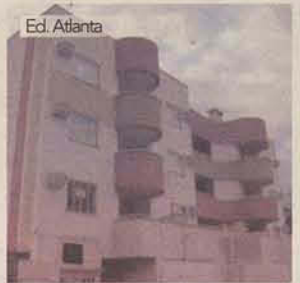

Ed. Atianta
 •Ref. A-963
 •Bairro: Centro
 •Suíte + 01 dormitórios
 •R\$ 880,00



Ed. Arezzo
 •Ref. A-946
 •Bairro: Centro
 •Suíte + 02 dormitórios
 •R\$ 1.100,00 + condomínio



•Ref. B-843
 •Bairro: Amizade
 •Suíte + 02 dormitórios
 •R\$ 1.250,00



Res. Gmaliel
 •Ref. A-951
 •Bairro: Centro
 •02 dormitórios
 •R\$ 770,00 + Condomínio

CONDOMÍNIO EMPRESARIAL

Galpões NOVOS



Galpões às margens da BR 280 com 3.000m² ou 1.500m².
 Valor do aluguel à R\$ 10,00 o m²

ATENDIMENTO Segunda a Sexta - 8h às 12h e 13h30 às 18h15 - Aos Sábados - PLANTÃO DE VENDAS

* Valores de todos os imóveis sujeitos a alteração!



IVANA
IMÓVEIS

www.ivanaimoveis.com.br

3370-1122

Eliane 9121-9933
Rafael 9656-6462
Ivana 9117-1122

RUA BARÃO DO RIO BRANCO, 588 - CENTRO - JARAGUÁ DO SUL-SC

Ofertas válidas até: 06 de julho de 2013



Ref. 1200 - Chico de Paulo - Lot. Firezzi - Casa alvenaria com 01 suite, 02 dormitórios, bwc social, sala estar, cozinha, lavanderia, área festas, garagem. Área da casa: 155,80m². Terreno com área: 350,00m². R\$ 265.000,00. MI 46.799



Ref. 2191 - Água Verde - Res. Bergamo - Apts. com 02 dormitórios, bwc social, sala estar, sacada com churrasqueira, cozinha, lavanderia, 01 vaga garagem. Área privativa: 65,06m². R\$ 141.000,00. financiado pelo plano Minha casa minha vida. MI 72.226



Ref. 2110 - centro - Res. Itália - Apartamentos com 121,00m² privativos, 01 suite, 02 demi suites, lavabo, demais depen., 02 vagas. ÚLTIMAS UNIDADES. Entrega para dezembro de 2013. R.1 26.047. A partir de R\$ 365.000,00



Ref. 2150 - Baependi - RAZIEL RESIDENCE - contendo: 03 suites, lavabo, sala estar e jantar, sacada com churrasqueira, cozinha, lavanderia, 02 vagas de garagem. Área privativa 128,72m². 02 elevadores, espaço fitness, brinquedoteca, medidor individual de água, hall de entrada decorado e mobiliado, 02 apartamentos por andar, 02 coberturas duplex. R.1 nº 25.232. Valor: a partir de R\$ 360.000,00



Ref. 2229 - Vila Lalau - RESIDENCIAL TRENTO - Apto 02 dormitórios, bwc social, sala estar, sacada com churrasqueira, cozinha, lavanderia, 01 vaga garagem. Área privativa: 54,00m². Preço: R\$ 129.000,00. MI 55.492



Ref. 2228 - Jaraguá Esquerdo - EDIFÍCIO SILVIO PRADI - Apto 01 Suite c/ sacada, 02 dormitórios, bwc social, sala de estar e jantar, sacada, cozinha, área de serviço c/ churrasqueira 01 vaga de garagem. Permanece móveis sob medida na suite, cozinha e banheiros e área de serviço. Área privativa do apartamento: 100,00m². Preço: R\$ 280.000,00. MI 53.699



Ref. 1198 - Jaraguá 84 - Casas geminadas Duas casas geminadas com 78,00m² privativos cada, sendo 03 dormit. sala em dois ambientes, cozinha, lavanderia, bwc, garagem. R\$ 154.000,00 cada. MI 35.628



Ref. 2230 - Jaraguá Esquerdo - Res. Torre Di Soli - Apto com 02 dormitórios, bwc social, sala estar, sacada com churrasqueira, cozinha, lavanderia, 01 vaga estacionamento coberto. Área privativa: 60,70m² e 67,04. Incorporação. sob matrícula n.o 5.340. VALOR A PARTIR DE R\$ 150.000,00



IMÓVEIS
PLANETA

CRECI 2405-J

(47) 3275-0100

PLANTÃO (47) 9176-0064 - DOMINGOS E FERIADOS

ALUGUEL

APARTAMENTOS

AMIZADE - Apartamento com sala, sacada, 1 suite + 2 quartos, banheiro, cozinha, área serviços, Garagem coberta. Aluguel R\$700,00 + txs.

VILA LENZI - Apartamento sala/cozinha conjugados, 2 quartos, banheiro, despensa, lavanderia. Não tem garagem. Aluguel R\$ 480,00 + Tx.

VILA LENZI - Ed. Dom Pedro, 1 suite com sacada + 1 quarto, sala com sacada (churrasqueira), banheiro social, cozinha, área de serviço, garagem coberta. Aluguel R\$690,00 + Tx.

CENTENÁRIO - Res. Ilha Bela - Apartamento com 1 quarto, sala, cozinha planejada / fogão / forno elétrico, banheiro, área de serviço, área externa e garagem coberta. (disponível em maio). Aluguel R\$630,00 + Tx.

SÃO LUIZ - Apartamento com 2 quartos, sala/cozinha, área de serviço, banheiro, estacionamento. Aluguel R\$590,00 + Tx.

CENTRO - Apartamento com 2 quartos (armário com 6 portas), sala com sacadinha, cozinha planejada, banheiro, área de serviço, garagem coberta. Aluguel R\$700,00 + Tx.

VILA LALAU - Apartamento com 1 quarto, sala com churrasqueira, cozinha/área de serviço, banheiro, garagem coberta. Aluguel R\$530,00 + Tx.

CENTRO - Ed. San Rafael - Apartamento com 2 quartos, sacada ao redor de quase todo o imóvel, churrasqueira, cozinha com armário, banheiro, garagem coberta. Aluguel R\$730,00 + Tx.

VILA NOVA - Apartamento 1 suite máster + 1 quarto (original 3 quartos), 2 vagas de garagem. Aluguel R\$ 1.300,00 +Tx.

APARTAMENTOS

BARRA DO RIO CERRO - Apartamento com 2 quartos (1 com guarda roupas, banheiro social, cozinha planejada, área de serviço, área externa, garagem coberta. Aluguel R\$ 700,00 + Tx.

CASA

CENTRO - Sobrado com 1 suite (sacada) + 2 quartos, banheiro social, sala, cozinha, lavanderia, garagem. Aluguel R\$1.250,00 + Tx.

CENTRO - Casa com 2 quartos, sala, cozinha, área de serviço, banheiro, garagem. Ótima localização. Aluguel R\$700,00 + Tx.

VILA LENZI - Casa com 3 quartos, sala, cozinha, área de serviço, banheiro, garagem coberta. Aluguel R\$1.000,00 + Tx.

CZERNIEWICZ - Casa com 3 quartos, sala, cozinha, área de serviço, banheiro, garagem coberta. Aluguel R\$1.000,00 + Tx.

SALAS COMERCIAIS

CENTRO - Marcatto Center - Excelentes salas comerciais. Consulte-nos

BARRA - Rua Feliciano Bortolini. Salas comerciais novas prontas - de 107m² e 129m² (com mezanino). Estacionamento fácil. Consulte-nos!

BARRA - Rua Feliciano Bortolini. Salas comerciais novas (em construção - previsão de obra pronta setembro/2013), salas de 129,20m² a 283,36m² (com mezanino). Estacionamento fácil. Consulte-nos!

BARRA - Rua Luiz Satler esquina com Feliciano Bortolini, aproximadamente 40m². Estacionamento fácil. R\$700,00+txs.

VILA LENZI - Sala comercial 40m². Aluguel R\$ 480,00+txs.

OPORTUNIDADE INÉDITA
Adquira seu terreno com a construção da casa, com uma pequena entrada e o saldo financiado!
Escolha seu Terreno!!



LOTEAMENTO Marzan

Nereu Ramos

LOTEAMENTO Valdomiro Hruschka

São Luiz



LOTEAMENTO Dona Marta

Nereu Ramos

LOTEAMENTO Guilherme Menegotti

Chico de Paulo

LOTEAMENTO Palm Springs

Jaraguá Esquerdo

LOTEAMENTO Paineiras

Três Irmãos do Norte

Rua Barão do Rio Branco, 557 Jaraguá do Sul - SC | www.imeisplaneta.com.br | imeis@imeisplaneta.com.br



COMPRA - VENDE - ADMINISTRA
Fone: 47 3276-1003

Plantão **47 9685-2442**
47 9685-2444



Rua Angelo Rubini, 1046 | Jaraguá do Sul | SC www.entrelar.com.br

Jaraguá 84

E208

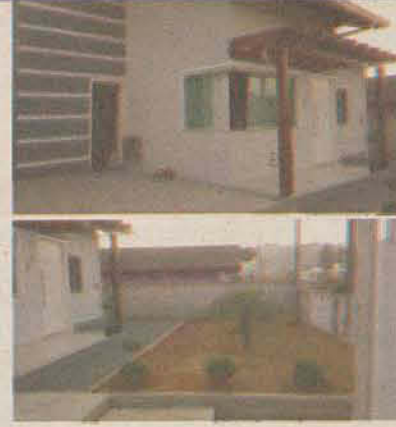

Com 322,10m² - Suíte + 2
 Dormitórios, Banheiro,
 1 Vaga Garagem, Cozinha,
 Mobiliada, Sala de Estar/Jantar,
 Sala de TV, Portão com Espera,
 Sistema de Alarme, Área para
 Piscina, Área de Festas,
 Acabamento em Gesso, Piso
 Laminado nos Quartos e Poço
 Semi-Artesiano.

Residência

R\$ 265.000,00

Vila Nova E 207

Três Rios do Sul E 194

Rio da Luz E 188

Jaraguá 84 E179

Água Verde E159



Terreno

Apartamento

Residência

Geminado

Apartamento

Com 523,66m²
R\$ 370.000,00

Com 50,58m² - 2 Dormitórios, Sala,
 Cozinha, Banheiro e 1 Vaga de Garagem.
R\$ 110.000,00
 PODE SER FINANCIADO

Com 64m² - 2 Dormitórios,
 Cozinha, Sala, Banheiro e Lavanderia.
R\$ 154.000,00

Com 60,19m² - 2 Dormitórios, Sala
 de Estar/Jantar, Cozinha, Banheiro,
 Lavanderia e 1 Vaga de Garagem.
R\$ 130.000,00

Com 47,39m² - 2 Dormitórios,
 Banheiro, Sala de Estar/Jantar,
 Lavanderia e 1 Vaga de Garagem.
R\$ 105.000,00

Chácara E 198

Rio da Luz E 190

Jaraguá 99 E 178

Jaraguá 99 E 161

Guaramirim E196



Casa com 165 m²
2 Dormitórios e mais dependências
Rio da Luz

PODE SER FINANCIADO
Terreno

Residência

Residência

PODE SER FINANCIADO
Terreno

Terreno com: 79.400,00m² + Rancho com 200m² +
 Rancho com 50m² + 1 Lagoa + Nascente + Água
 corrente + Aproximadamente, 40 mil m² de pastagem.
R\$ 265.000,00

Com 378,75m²
R\$ 85.000,00

Com 70m² - 2 Dormitórios, Banheiro, Sala,
 Cozinha, Lavanderia e 1 Vaga de Garagem.
R\$ 165.000,00

Com 110m² - Suíte + 2 Dormitórios, 2
 Banheiros, Sala de Estar/Jantar, Cozinha,
 Piscina, Lavanderia e 2 Vagas de Garagem.
R\$ 185.000,00

Com 360m²
PRÓXIMO AO MERCADO DO MANO
R\$ 49.000,00

Barra do Rio Molha

E210



Com 60m² - 3 Dormitórios,
 Banheiro, Sala, Cozinha
 e 1 Vaga de Garagem,
R\$ 130.000,00

Residência

www.entrelar.com.br



VIVENDA
IMÓVEIS

Creci 2354-3J

**COMPRA
VENDE
ALUGA
ADMINISTRA**

3372-1122

PLANTÃO DE VENDAS
Osmari 9981-1122 | Drika 9654-6534
Ruda 9927-6069 | Anderson 9185.6002

Acesse nosso site:

www.vivendaimoveis.com

Rua Jorge Czerniewicz, nº 400, Ao lado do teatro da Scar Segunda a sexta: 8h30 às 12h | 13h30 às 18h30 | Sábados: 8h30 às 12h

AMIZADE



REF.5134 - Casa 130m², 1 Suíte + 2 Dorm. Cozinha e Banheiro Mobiliados. Terreno 358m². De R\$ 365.000,00 por apenas R\$ 310.000,00 Aceita financiamento bancário

AMIZADE



Apenas 01 unidade!!
REF. 5132 - Geminado - 2 Dormitórios e garagem com 64m² R\$ 135.000,00. Entrada de R\$ 10.000,00 + parcelas direto com o contrutor e saldo pelo plano Habitacional Minha Casa Minha Vida.

ILHA DA FIGUEIRA



REF.5145 - Casa 120m², 1 Suíte + 2 Dorm. Cozinha e Banheiro Mobiliados. Terreno 375m². Valor R\$ 286.000,00

AMIZADE



Apenas 01 unidade!!
REF.1599 - Residencial Morgana - Apto de 80m² privativos - 1 Suíte + 1 Dorm., Sacada com churrasqueira e Garagem. R\$ 168.000,00

BAEPENDI

Residencial Niemeyer



- * Pronto para morar
- * 1 Suíte + 2 Dormitórios
- * Sacada com Churrasqueira
- * 2 vagas de garagem
- * Documentação Pronta para Financiamento.
- * Valor de **R\$ 225.000,00**

Agende uma Visita!

JOÃO PESSOA



REF. 5129 - Casa 160m², 1 Suíte + 2 dormit., Sala, Cozinha Mobiliada, área de festas e gar. p/ 3 carros. Terreno com 430m². R\$ 275.000,00

AMIZADE



REF. 5139 - Casa alv. com 65m² e terreno de 310m², 02 dorm., cozinha Mobiliada, Bwc Mobiliado, garagem. R\$ 265.000,00

CENTRO



Ref. 1543 - apto 60 m² privativos, com 2 dorm. e uma vaga de garagem, sacada c/ churrasqueira, ficam os móveis sob medida - R\$ 165.000,00

ACEITA APARTAMENTO DE MENOR VALOR NA NEGOCIAÇÃO:

AMIZADE



REF. 5056 - Casa 152m², 01 suíte com closet, 02 dorm., piscina área de festas, 02 vagas de garagem. Terreno 375m². R\$ 600.000,00

VILA NOVA



REF. 5155 - Casa 230m², 03 suítes, área de festas, 02 vagas de garagem. Terreno 507,42m². R\$ 795.000,00

AMIZADE



REF. 5153 - Casa 92m², 01 suíte, 02 dorm. Terreno 427m². R\$ 250.000,00

JARAGUÁ ESQUERDO



REF. 5162 - Casa 01 suíte com closet, 02 dorm., área de festas. Fica mobiliada sob medida. Terreno 371m². R\$ 480.000,00

BAEPENDI



REF.1570 - RES. PÁSSAROS E FLORES - PRONTO PARA MORAR apto c/ 80m², 1 Suíte + 01 dorm., sacada c/ churrasqueira fechada c/ Reiki e 01 vaga. R\$ 280.000,00

JARAGUÁ ESQUERDO



REF. 1590 - Res. Terra Brasilis - apto c/ 86m², 01 suíte + 01 dorm., sacada c/ churrasqueira e 02 vagas. R\$ 220.000,00

AMIZADE



REF.1579 - RES. BELISE apto c/ 76m², 1 Suíte + 01 dorm., sacada c/ churrasqueira e 01 vaga. R\$ 175.000,00

VILA NOVA



REF.1595 - RES. SAN GABRIEL apto c/ 64m², 02 dorm., sacada c/ churrasqueira e 01 vaga. R\$ 155.000,00

AMIZADE



REF. 1526 - Res. Algarve - apto mobiliado com 02 dorm., sacada com churrasqueira e 01 vaga. R\$ 145.000,00

JARAGUÁ ESQUERDO



REF.1512 - RES. SOL NASCENTE apto c/ 53m² NOVO, 02 dorm., sacada c/ churrasqueira e 01 vaga. R\$ 140.000,00

VILA RAU



REF. 1576 - Apto novo 02 dorm sala cozinha lavanderia 01 vaga. Área priv 67,00m². Próximo creche municipal R\$ 130.000,00

AMIZADE



REF.1566 - RES. AMIZADE apto c/ 53m², 02 dorm., Cozinha e Banheiro Mobiliados e 01 vaga. R\$ 117.000,00

ÁGUA VERDE



REF. 1575 - Brasília Beltrami - apto 02 dorm. Sala cozinha/lavanderia 01 vaga. Área privativa 48,00m² - R\$ 106.000,00

ALUGUEL

CASAS

- REF. 287 - Nova Brasília - 3 dorm, sala, coz, lavand, garagem - R\$ 1980,00
- REF. 822 - Nova Brasília - 3 dorm, 2 salas, coz, lavand, garagem - R\$ 1500,00
- REF. 943 - Czerniewicz - 4 dorm, sala, coz, 2 bwc, lavand, garagem - R\$ 780,00
- REF. 223 - Vila Lalau - 3 dorm, sala, coz, bwc, lavand, garagem - R\$ 780,00
- REF. 940 - Centro - 2 dorm, sala, bwc, sacada, coz (mobiliada), garagem - R\$ 1100,00
- REF. 657 - Centro - Suíte, 03 dorm, e gar. p/ 3 carros. - R\$ 3.300,00
- REF. 582 - Ilha da Figueira - 2 dorm, sala, coz, garagem - R\$ 600,00
- REF. 909 - Amizade - 1 suíte, 2 dorm, sala, coz, bwc, lavand, garagem R\$ 1250,00
- REF. 918 - Tifa Martins - 3 dorm, sala, coz, lavand, garagem - R\$ 490,00
- REF. 921 - Amizade - 1 suíte, 2 dorm, sala, coz, bwc, lavand, garagem - R\$ 1350,00
- REF. 915 - Vila Nova - 1 suíte, 2 dorm, 4 salas, coz, bwc, lavand, piscina, 2 vagas de garagem - R\$ 3000,00

APARTAMENTOS

- REF. 581 - Nova Brasília - 1 dorm, sala, coz, bwc - R\$ 380,00
- REF. 391 - Rau - 2 dorm, sala, coz, lavand, garagem - R\$ 450,00
- REF. 944 - Centro - 2 dorm, sala, coz, lavand, sacada e gar. - R\$ 620,00
- REF. 819 - Chico de Paula - 1 suíte, 2 dorm, sala, coz, lavand, 2 vagas garagem - R\$ 800,00
- REF. 087 - Centro - 1 suíte, 2 dorm, sala, coz, lavand, 2 sacadas, 2 vagas garagem - R\$ 1300,00

- REF. 729 - Czerniewicz - 2 dorm, sala, coz, bwc e garagem - R\$ 600,00.
- REF. 728 - Czerniewicz - 2 dorm, sala, coz, bwc, sacada c/ churrasq. e garagem - R\$ 650,00.
- REF. 941 - Vila Lalau - 1 dorm, coz, bwc e garagem - R\$ 480,00.
- REF. 934 - Centro - 2 dorm, sala, coz, lavand, e garagem - R\$ 600,00.
- REF. 754 - Centro - 1 dorm, sala, coz, bwc, garagem - R\$ 450,00
- REF. 927 - Vila Lenzi - 1 suíte, 2 dorm, sala, coz, lavand, sacada c/ churrasq. e 2 vagas de garagem - R\$ 1000,00
- REF. 683 - Água Verde - 2 dorm, sala, coz, sacada c/ churrasq, garagem - R\$ 550,00.
- REF. 660 - Rau - 2 dorm, sala, coz, bwc, lavand, garagem - R\$ 550,00.
- REF. 926 - Água Verde - 1 suíte, 1 dorm, sala, coz, sacada c/ churrasq e garagem - R\$ 800,00
- REF. 518 - Rau - 2 dorm, sala, coz, lavand, sacada e garagem - R\$ 550,00.
- REF. 612 - Rau - 1 suíte, 2 dorm, sala, coz, 2 sacadas e garagem - R\$ 820,00
- REF. 887 - Amizade - 2 dorm, coz, area serv, sala, bwc e gar. - R\$ 500,00
- REF. 642 - Centro - 1 dorm, sala, cozinha - R\$ 430,00
- REF. 823 - Vila Lenzi - 1 suíte, 2 dorm, sacada c/ churrasq. - R\$ 2100,00.
- REF. 850 - Centro - 1 suíte, 2 dorm, coz (mob), garagem - R\$ 970,00
- REF. 328 - Barra - 2 dorm, coz, sacada c/ churrasq, gar. - R\$ 650,00
- REF. 661 - Centro - 2 dorm, sala, coz, garagem - R\$ 600,00
- REF. 489 - Barra do Rio Molha - 2 dorm, coz (mob), bwc, sacada c/ churrasq, garagem - R\$ 680,00.
- Ref.520 - Centro - 02 dorm., sala, coz., lavanderia - 650,00.

- REF.599 - Baependi - 3 dorm, bwc, sala, coz (mob), lavand, garagem - R\$ 800,00
- REF. 929 - Vila Nova - 1 suíte, 2 dorm, sala, coz, lavand, sacada c/ churrasq. e garagem - R\$ 850,00.

SALA COMERCIAL

- REF. 935 - Centro - de 3 a 5 salas c/ 1 bwc - R\$ 1500,00.
- REF. 875 - Casa Comercial - Centro - 3 dorm, 2 salas, coz, 2 bwc, 2 vagas de garagem - R\$ 3000,00
- REF. 468 - Centro - sala c/ 32m², bwc - R\$ 670,00
- REF. 702 - Centro - sala c/ aproximadamente 22m² - R\$ 430,00
- REF. 903 - 95 m² - 2 bwc - R\$ 8000,00
- REF. 855 - Barra - 185 m² - 2 bwc, depósito e sacada - R\$ 2000,00
- REF. 908 - Casa Comercial - Vila Nova - 7 salas, com 4 vagas de estacionamento - R\$ 3000,00
- REF. 920 - Centro - terreno c/ + ou - 2800 m² - R\$ 7800,00

GALPÃO

- REF. 670 - BR 280 KM 57 - galpão com 1.125 m² - R\$ 11.000,00
- REF. 838 - Guarimirim - 350 m² - R\$ 3.500,00.
- REF. 890 - Vieiras - com 1000 m² - R\$ 8000,00

TERRENO

- Ref.910 - Amizade - 640m², terreno de esquina - R\$ 650,00

VILA NOVA



REF. 929 - Apto Novo - 1 suíte, 2 dorm, sala, coz, sacada c/ churrasq. e garagem - R\$ 850,00



VIVENDA

IMÓVEIS

Creci 2354-3J

**COMPRA
VENDE
ALUGA
ADMINISTRA**

3372-1122

PLANTÃO DE VENDAS

Osmari 9981-1122 | Drika 9654-6534
Ruda 9927-6069 | Anderson 9185.6002

Acesse nosso site:

www.vivendaimoveis.com

Rua Jorge Czerniewicz, nº 400, Ao lado do teatro da Scar Segunda a sexta: 8h30 às 12h | 13h30 às 18h30 | Sábados: 8h30 às 12h

Incorp. R3-62.958

Apartamentos a partir de **R\$ 220.000,00**



Residencial SOBERANO

Pronto para morar!

Corretores de Plantão no Local

REF.1413 - Ótima localização, na Rua 25 de Julho (ao lado do Posto Mime Matriz), 2º pavimento: garagem, salão de festas e playground, 2 elevadores, 24 apartamentos (4 por andar), 106m² Privativo Suite + 2 dorm., Apto Tipo 1 106,73 m² - Privativo - 86m² Privativo Suite + 1 dorm., Ampla sacada com churrasqueira, Sala de Estar e Jantar conjugadas, Cozinha, Cozinha, Hall de entrada, Área de festas e Playground decorados.

INCCORP. R.7-21.072

Apartamentos a partir de **R\$ 252.000,00**



REF.1524

- Ótima Localização, no Bairro Jaraguá Esquerdo;
- 02 Apartamentos por andar;
- Apartamentos com 1 Suite + 2 Dormitórios;
- 02 vagas de garagem;
- Apartamentos com 103,40m² de área privativa.

R.J. - 65.926

Apartamentos a partir de **R\$ 243.276,06**



RESIDENCIAL HORIZON

Entrega em Dezembro de 2014

Ref. 1545 - Ótima Localização, na Rua João Manoel Lopes, Bairro Jaraguá Esquerdo.

- 02 Vagas de Garagem;
- Sala em Dois Ambientes;
- Sacada com Churrasqueira;
- Cozinha;
- Área de Serviço;
- Banheiro;

Plantas com 87m², 97m² e 102m² Privativos Suite + 2 Dormitórios;

Planta com 74m² Privativo Suite + 1 Dormitório;

R.3 - 44.571

Apartamentos a partir de **R\$ 182.000,00**



Residencial Catena

Entrega em Fevereiro/2014

- REF.1470
- 77,68m² de área privativa
- Suite + 1 quarto
- Sala de estar e jantar
- Cozinha
- Área de serviço
- Sacada com churrasqueira
- Banheiro
- 01 vaga de garagem (opção para 2 vagas)
- Excelente padrão de acabamento
- Hall de entrada, área de festas decorados e mobiliados
- Ótima Localização, Bairro São Luis.

Apartamentos a partir de **R\$ 158.000,00**



Residencial Tássia Fernanda

- REF.1540
- Ótima Localização, no Bairro Ilha da Figueira;
- 60,75m² de área privativa - 2 Dormitórios;
- 67,18m² de área privativa - 1 Suite + 1 Dormitório;
- 01 vaga de garagem;
- Sala em dois Ambientes;
- Sacada com Churrasqueira;
- Cozinha;
- Área de Serviço;
- Banheiro;
- Valores a partir de R\$ 158.000,00

Apartamentos a partir de **R\$ 150.000,00**



Residencial Tringgio

Entrega em dezembro/2013

REF.1379 - Ótima Localização, na Rua 13 de Maio, Bairro Amizade.

- 54,78m² de área privativo - 2 Dormitórios;
- 01 Vaga de Garagem;
- Sala em Dois Ambientes;
- Sacada com Churrasqueira;
- Cozinha;
- Área de Serviço;
- Banheiro;

Apartamentos a partir de **R\$ 119.000,00**

INCCORP. R.3-63.823

ELZA

RESIDENCIAL

- REF.1530
- Ótima Localização, no Bairro Três Rios do Sul;
- Sacada com churrasqueira;
- Apartamentos com 2 dormitórios;
- 01 vaga de estacionamento, coberta;
- Apartamentos com 59,7m² de área privativa.
- Apenas 6% de entrada
- Participante do programa Minha Casa Minha Vida.
- O FGTS pode ser utilizado como entrada no financiamento junto à CEF.



Apartamentos a partir de **R\$ 189.000,00**



Residencial Vitale

REF.1610

Localizado na Rua: Bertoldo Hort, Bairro Rau

- 83m² de área privativa
- 01 suite + 02 dormitórios
- 02 vagas de garagem
- Prédio com piscina
- Salão de festas mobiliado
- Sala de ginástica equipada
- Playground

Entrega para maio/2015.

WWW.VIVENDAIMOVEIS.COM



Rua Guilherme Dancker, 161 - Sala 3
(Esquina com Rua Marina Frutuoso)
Centro - Jaraguá do Sul - SC

LIGUE: 3372.1616

Plantão: 47 9125.9001

atendimento@megaempreendimentos.com



TERRENOS / IMÓVEIS COMERCIAIS



ILHA DA FIGUEIRA

CÓD. 628 - Imóvel com ampla visibilidade comercial, ideal p/ clínica médica, escritório advocacia, c/ 2 escritórios, 3 salas, bwc, cozinha, estacionamento.

CONSULTE-NOS!

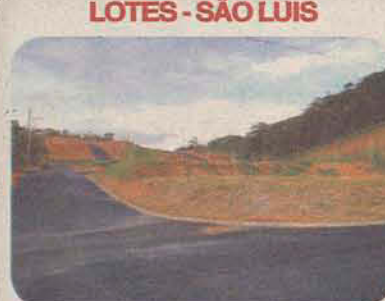

LOTES - SÃO LUIS

CÓD. 593 - Lotes com áreas a partir de 325m², loteamento com toda infraestrutura de água/luz/esgoto e asfalto, próximo a escolas, mercado, farmácia e ponto ônibus.

A PARTIR DE R\$ 85.000,00



BARRA DO RIO CERRO

CÓD. 778 - Ótimo terreno, localizado em região privilegiada, contendo área de 396m².

R\$ 140.000,00



TERRENO - VILA RAU

CÓD. 469 - Amplo terreno c/ 695m² (19,00 x 36,60), próx. a faculdade, ideal p/ prédio.

**DE R\$ 270.000,00
POR R\$ 250.000,00**



JARAGUÁ ESQUERDO

CÓD. 801 - Amplo terreno com área de 880m², linda vista, plano e pronto p/ construir. Situado próx. ao Mercado Top.

R\$ 280.000,00



CENTRO

CÓD. 797 - Imóvel com ótima localização comercial, área central em frente ao Restaurante Califórnia possui amplo terreno de 480m² c/casa em alvenaria de 219m², ideal p/ clínica médica, escritórios e lojas.

CONSULTE-NOS!



TERRENO RIO DA LUZ

CÓD. 752 - Loteamento Ademar Duwe, terreno plano em rua asfaltada, pronto p/ construir contendo área de 324m².

R\$ 85.000,00

CASAS



AMIZADE - ALTO PADRÃO

CÓD. 716 - Casa c/ 1 suite master + 2 suites, escritório, sala estar/jantar/TV, bwc social, lavabo, área festas, piscina c/ deck, depósito, garagem, ambientes mobiliados, piso laminado e porcelanato, rebaixe em gesso, água quente.

CONSULTE-NOS!



SÃO FRANCISCO DO SUL

CÓD. 833 - Casa mista 110m² área constr., c/ 3 dorm., sala, cozinha, lavanderia, garagem

R\$ 98.000,00 - ACEITA CARRO



GUARAMIRIM

CÓD. 731 - 1 suite com hidro, 2 quartos, sala estar, cozinha / sala jantar, banheiro social, lavanderia, área de festas com lavabo, 2 vagas de garagem, toda murada.

R\$ 350.000,00 - FINANCIÁVEL



CASA JAGUÁ ESQUERDO

CÓD. 814 - Casa c/ 3 dorm., bwc social, sala estar/jantar, coz.lav., área festas c/churrasq., garagem p/ 2 carros, lindo jardim.

R\$ 300.000,00 - ACEITA TERRENO



CASA JOÃO PESSOA

CÓD. 817 - Linda casa com pé direito alto, c/ 1 suite, 2 dorm., sala estar/jantar, coz., lav., bwc social, área de festas c/churrasqueira, ampla garagem, móveis planejados.

R\$ 320.000,00 - FINANCIÁVEL



SOBRADO - AMIZADE

CÓD. 803 - Sobrado c/ 1 suite, 3 dorm., 2 bwcs, sala c/sacada, cozinha, escritório, área de festas c/piscina, lavanderia, garagem.

R\$ 550.000,00



VILA LENZI

CÓD. 701 - Casa c/ 136m², 1 suite com closet, 2 dormitórios, sala de TV, banheiro social, copa e cozinha integradas, área de serviço, área de festas com churrasqueira, garagem.

R\$ 295.000,00 - ACEITA TERRENO MENOR VALOR

www.megaempreendimentos.com



PENSE GRANDE PENSE MEGA



PLANTÃO!
ESTAMOS ABERTOS
AOS SÁBADOS
DAS 9H AS 12H.

LANÇAMENTOS



DRIESSEN RESIDENZ - CENTRO

Excelente localização no centro da cidade, o empreendimento oferece, salão de festas e hall decorado, fitness, brinquedoteca, 2 elevadores, 12 pavimentos. Apartamentos com 7 tipos de plantas diferentes, área priv. A partir de 76,62m², com 1, 2, ou 3 dorm (com suíte), sala estar/jantar, cozinha, lavanderia, bwc social, sacada c/ churrasq., 1 ou 2 vagas de garagem, possibilidade de climatização em todos os ambientes, ótimo acabamento com padrão PROMA.

CONSULTE-NOS!



HORIZON RESIDENCIAL - JARAGUÁ ESQUERDO

Situado no início do bairro Jguá Esquerdo, possui elevador, linda vista da cidade e excelente acabamento. Apts com 1 suíte + 1 ou 2 dorm., sacada c/ churrasqueira, ambientes integrados e 2 vagas de garagem. Entregue com espaço gourmet e hall de entrada decorados e mobiliados.

A PARTIR DE R\$ 245.000,00



ED. RAZIEL RESIDENCE

APARTAMENTO:
• 3 suítes - sendo 1 Master
• Lavabo
• Cozinha integrada
• Ampla sacada com churrasqueira
• Sala de estar / jantar
• Área de serviço
• 2 vagas de garagens

**Área Privativa
131,72m²**

ENTREGA: Marco/2015
Rua Augusto Mielke • Baependi
(Próximo ao Clube Atlético Baependi)

ACABAMENTO:

- Piso porcelanato e laminado
- Acabamento em gesso
- Massa corrida

A partir de R\$ 355 mil
(Entrada + Parcelamento direto com a Construtora)



RESID. SAN LORENZO - VILA NOVA

CÓD. 738 - Localizado em região nobre do bairro Vila Nova, seus aptos possuem 1 suíte, 1 dorm., sala de estar/jantar, ampla sacada c/ churrasqueira, cozinha, bwc social, lavanderia e 1 vaga. Área privativa de 75m² e ótimo acabamento.

A PARTIR DE R\$ 160.000,00 - ENTRADA + PARCELAS E FINANCIAMENTO BANCÁRIO

APARTAMENTOS

MORADAS DA SERRA - NOVA BRASÍLIA



CÓD. 733 - Apto área priv. 70m², 1 suíte + 2 dorm, sala estar/jantar, coz. integrada, sacada c/churrasqueira, bwc social, 1 vaga, ambientes mobiliados. prédio com elevador, piscina e salão de festas.

R\$ 250.000,00

ED. GRAN RAMÁ - CENTRO



CÓD. 836 - Próx. Justiça Federal, apto. c/ 120m² área priv., 1 suíte, 2 dorm., sala estar/jantar, bwc social, cozinha, lav., sacada c/churrasq., 1 vaga, porcelanato, prep. Split, rebaxe em gesso.

R\$ 275.000,00 - FINANCIÁVEL

RESID. ACRE - JGUÁ ESQUERDO



CÓD. 698 - Ótima localização 2 apartamentos por andar, Apto. c/ 103,4m² área priv., c/ 1 suíte, 2 dorm, sala estar/jantar, bwc, sacada c/ churrasq., lavanderia, 1 ou 2 vagas garagem, elevador, salão festas.

R\$ 252.000,00 - FINANCIÁVEL

RES. JARDIM DE MONET - CENTRO (ALTO PADRÃO)



CÓD. 713 - Amplo apto. com área priv. de 244m², ambientes mobiliados, acabamento refinado, 4 suítes, 3 vagas garagem, prédio oferece estrutura completa, apenas 1 apto por andar.

CONSULTE-NOS!



MORADA DO SOL - VILA NOVA

CÓD. 743 - Excelente localização, próx. ao centro, apto. c/ 1 suíte, 2 dorm., sala estar/jantar, bwc social, sacada c/churrasq., 1 vaga garagem, cozinha e bwc mobiliados.

R\$ 295.000,00 - FINANCIÁVEL/ ACEITA IMÓVEL

ED. AMETISTA - CENTRO



CÓD. 546 - Loft com 1 suíte, sala, cozinha, lavanderia, garagem, ficam todos os móveis e eletrodomésticos, salão de festas e elevador.

R\$ 190.000,00 - FINANCIÁVEL

RES. TOSCANA - JOÃO PESSOA



CÓD. 820 - Apto. c/ 2 dorm., sala estar/jantar, sacada c/ churrasqueira, coz. integrada, lavanderia, bwc social, 1 vaga, pronto p/ morar.

R\$ 139.000,00 - FINANCIÁVEL

COMPRA MAIS
OPÇÕES EM
NOSSO SITE!

www.megaemprendimentos.com

CRECI:2528-J



Atendimento 3275-6979
 Plantão 9101-8302 / 9136-3544
 Rua Eleonora Satler Pradi - 220
 Centro - Jaraguá do Sul SC
 imobiliaria@yatil.com.br
 www.yatil.com.br

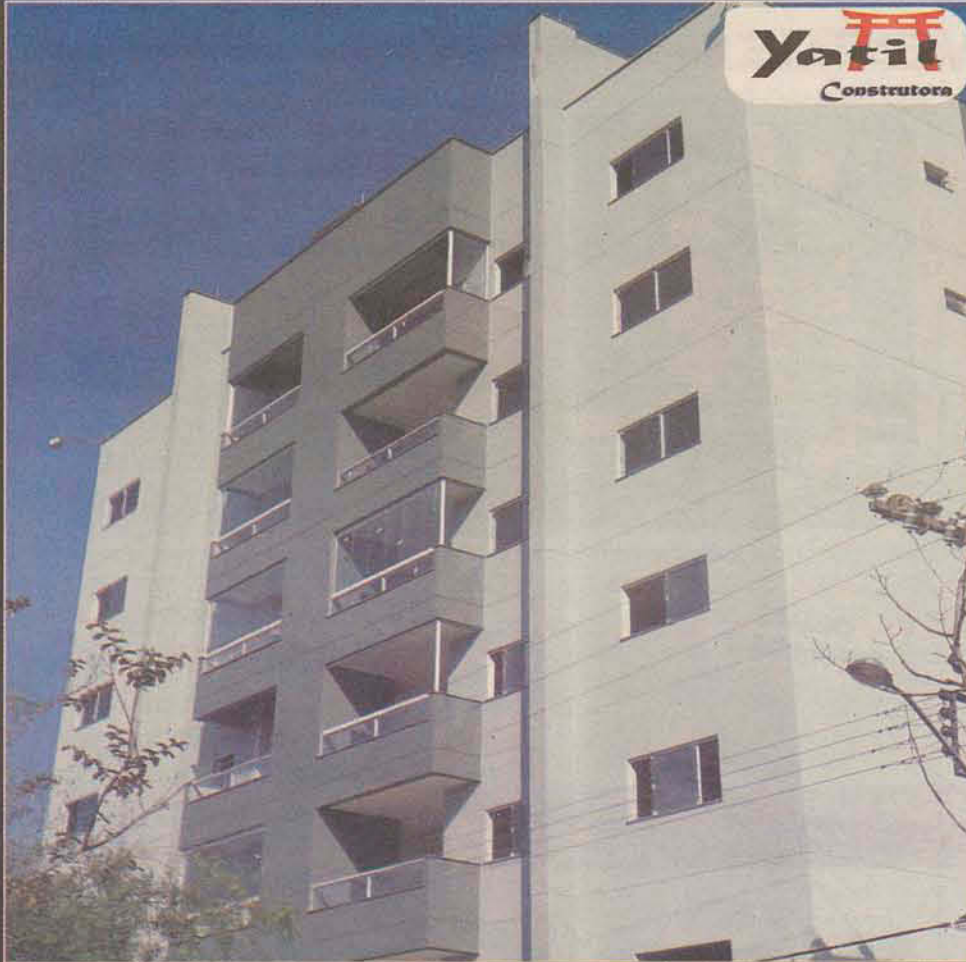

Residencial Algarve - Bairro Amizade
 Cozinha e banheiro mobiliados + 2 qtos R\$125.000,00



Residencial San Martin - Jaraguá Esquerdo
 Aptos com 2 qtos a partir de R\$156.000,00



Residencial Afrodite - R.I. 36.369 - Barra do Rio Cerro
 Aptos com 2 qtos R\$145.000,00



Residencial Ady Frutuoso - R.I. 15.397 - Bairro Czerniewicz
 3 pavimentos + amplo salão de festas R\$140.000,00



Ref.: 432001 - R.I. 59.894 - Barra do Rio Cerro
 Apto com 1 quarto a partir de R\$95.000,00



Residencial Champagnat - Amizade
 Aptos a partir de R\$375.000,00

Residencial Monte Olimpo - Bairro Centro
 Apto 01suíte + 01 qto a partir R\$ 219.000,00
 Apto 01suíte + 02 qto a partir R\$ 339.000,00
 Residencial com hall de entrada decorado e mobiliado, salão de festas mobiliado, excelente acabamento e ótima localização.



Ref.:510001 - Bairro: Centro
 Apto com 2 qtos R\$ 145.000,00



Ref.:513001 - Bairro: Amizade
 Apto c/ 2 qtos R\$147.000,00



Ref.:00439.601 - R.I.15.397 - Bairro: Czerniewicz
 Apto com 2 qtos R\$145.000,00



Ref.:493001 - Bairro: Nova Brasília
 Apto c/ 2 qtos+1 suíte R\$260.000,00



Ref.: 463001 - Baependi
 Apto com 2 quartos R\$165.000,00



Ref.: 505001 - Barra do Rio Cerro
 Apto com 2 quartos R\$185.000,00



Ref.:444001 - Bairro: Jaraguá Esquerdo
 1 suíte + 2 qtos a partir de R\$252.000,00



Ref.:385001 - Bairro: Baependi
 1 suíte + 2 qtos R\$275.000,00



Ref.:515001 - Bairro: Nova Brasília
 1 suíte + 2 qtos R\$220.000,00



Ref.:106001 - Bairro: Centro
 1 suíte c/ closet + 2 qtos R\$430.000,00



Ref.:514001 - Bairro: Vila Lenzê
 Apto com 2 qtos R\$118.000,00



Residencial Atheras - Bairro: Czerniewicz
 Cobertura duplex toda mobiliada - Apto R\$498.000,00

Casas à venda



Ref.:511001 - Bairro: Santa Luzia
 2 salas + 3 qtos. R\$265.000,00



Ref.:443001 - Bairro: Vila Lenzê
 1 suíte + 1 qto. R\$225.000,00



Ref.:479001 - Bairro: Nereu Ramos
 2 qtos + 1 suíte. R\$265.000,00



Ref.:512001 - Bairro: Vila Lázio
 Casa c/ 2 qtos (sendo 1 mobiliado) R\$410.000,00



Ref.:462001 - Bairro: Ilha da Figueira
 Sobrado com 3 qtos + edícula R\$390.000,00



Ref.:476001 - Bairro: Jaraguá Esquerdo
 2 qtos + cozinha mobiliada R\$ 480.000,00



Ref.:471001 - Bairro: Amizade
 Apto c/ 2 qtos + suíte c/ closet R\$600.000,00



Ref.:407001 - Bairro: São Luis
 Apto c/ 2 qtos + suíte master R\$380.000,00

Terrenos à venda



Terreno Bairro: Amizade
 Área: 462m² R\$ 130.000,00



Terreno Bairro: Amizade
 Área: 334,80m² R\$ 137.000,00



Terreno Bairro: João Pessoa
 Área: 25.000m² R\$ 450.000,00



Terreno Bairro: Jaraguá Esquerdo
 Condomínio das Azaléias
 Área: 688,27m² R\$ 175.000,00



Terreno Bairro: Nova Brasília
 Área: 450m² R\$ 190.000,00



Terreno Bairro: Vila Nova
 Área: 1.140m² R\$ 756.000,00



Terreno Bairro: Estrada Nova
 Área: 6.038,83m R\$ 1.200.000,00



Terreno Bairro: Estrada Nova
 Área: 7.438m² R\$ 1.200.000,00

De acordo com a lei nº 4591/64, informamos que as informações e ilustrações neste material têm caráter exclusivamente promocional, de acordo com o memorial descritivo. Os móveis, assim como alguns materiais de acabamento representados nas ilustrações e plantas, não constituem parte integrante do contrato. - Valores sujeitos à alterações sem aviso prévio.

ATLANTA IMÓVEIS - ATLANTA IMÓVEIS - ATLANTA IMÓVEIS - ATLANTA IMÓVEIS - ATLANTA IMÓVEIS - ATLANTA IMÓVEIS - ATLANTA IMÓVEIS

CRECI 2704-J

ATLANTA

Imóveis

Rua Barão do Rio Branco, 373

(47) 3371-5544

PLANTÃO DE VENDAS
(47)8431-1122 - Rejane

VENDAS

Horário de atendimento:
Segunda a Sexta - Das 8h - 12h
e 13:30h - 18:15h
Sábados e feriados plantão.
rejane@atlantaimoveis.com



R.I. 42.534

Resid. Saint Germain

APTO 102
Apartamento com 01 suíte, 02 dorm, bwc social, sala de estar e jantar, cozinha, sacada com churrasqueira, área de serviço e 02 vagas de garagem.
Acabamento: REBAIXAMENTO EM GESSO NAS SALAS, PISO LAMINADO EM MADEIRA NOS DORMITÓRIOS, PORCELANATO NAS SALAS, PREPARAÇÃO PARA AR SPLIT, HIDROMETRO INDIVIDUAL.
Bairro Vila Nova
R\$ 238.000,00



R.I. 62.958

Resid. Soberano

Apartamentos: Tipo 01:
01 Suíte mais 01 dormitório, sala de estar e jantar, sacada com churrasqueira, cozinha, área de serviço, bwc social, garagem.
Apto Tipo 02: 01 Suíte mais 02 dormitórios, sala de estar e jantar, sacada com churrasqueira, cozinha, área de serviço, bwc social, garagem. De 83,79 m² à 106,73 m².
Bairro Vila Nova
A partir de
R\$ 220.000,00



R.I. 25.232

Raziel Residence

Aptos com 03 suítes, sendo uma delas suíte máster, lavabo, sala de jantar e estar, sacada com churrasqueira, cozinha, área de serviço, com 02 vagas de garagem. 02 Coberturas.
Bairro Baependi
A partir de
R\$ 360.000,00



R.I. 7.143

Resid. San Martin

Apto 01: 01 Suíte + 01 dormitório, sala de estar/jantar, cozinha, área de serviço, BWC social, sacada com churrasqueira, 01 vaga de garagem.
Apto 02: 02 dormitórios, sala de estar/jantar, cozinha, área de serviço, BWC social, sacada com churrasqueira, 01 vaga de garagem.
Bairro Jaraguá Esquerdo
A partir de
R\$ 141.000,00



R.I. 4.284

Resid. Las Vegas

Apartamento 01 suíte, 02 dormitórios, sala de estar/jantar, cozinha, bwc social, área de serviço, sacada com churrasqueira, 02 vagas de garagem. Portão eletrônico, interfone. Acabamento de padrão médio com massa corrida e acabamentos em gesso.
Bairro Nova Brasília. **R\$ 210.000,00**

Casa na Vila Nova

OPORTUNIDADE!

Casa com 02 dormitórios, sala de estar / jantar, cozinha, banheiro social, lavanderia área de festas com 01 dormitório, garagem para 03 carros. **R\$ 370.000,00**

Resid. Belize

R.I. 63.508

Apartamentos com 01 suíte, 01 dormitório, sala de jantar/estar, cozinha, BWC social, área de serviço, sacada com churrasqueira, 01 vaga de garagem.
Bairro Amizade. A partir de **R\$ 180.000,00**

Terreno no Itacolúmi II

Terreno com 368 m² (15 x 24,50 m)
Bairro Amizade
R\$ 125.000,00

Terreno na Vila Nova

Apartamento com 02 quartos, sala de TV, cozinha mobiliada, área de serviço, bwc social e 01 vaga de garagem. (Piso com porcelanato comprado para o banheiro). Bairro Amizade. **R\$ 116.000,00**

IDEAL PARA PRÉDIO
Terreno com 525 m² (15 x 35 m)
R\$ 299.000,00

www.atlantaimoveis.com

ATLANTA IMÓVEIS - ATLANTA IMÓVEIS - ATLANTA IMÓVEIS - ATLANTA IMÓVEIS - ATLANTA IMÓVEIS - ATLANTA IMÓVEIS - ATLANTA IMÓVEIS



CRECI 2468-J

Engetec[®]

IMÓVEIS

Você escolhe sua conquista

004 - VILA NOVA



Apartamento com 2 quartos, BWC e demais dependências. R\$ 192.000,00

560 - CENTRO



Casa em alvenaria com 1 suíte, 2 quartos, sala, sala de jantar, cozinha, lavanderia, bwc, garagem, dependência pra empregada. R\$ 1.000.000,00

600 - CENTRO



Edifício Menegotti Apartamento com 1suíte ,2 quartos,sala,copa/cozinha conjugada,bwc. R\$ 235.000,00

SO0002 - ESTRADA NOVA



Estrada Nova, Sobrado com sala comercial no piso inferior e apartamento no superior. R\$ 450.000,

258 - CENTRO



Residencial Vancouver Apartamento com 1 suíte, 1 quarto, sala de jantar,escritório, cozinha ,lavanderia, churrasqueira, garagem para 2 carros. R\$ 370.000,00

625-ILHA DA FIGUEIRA



Casa com 3 quartos, BWC, 2 salas e demais dependências. R\$ 320.000,00

589 - TIFA MARTINS



Casa residencial com 4 quartos, sala, cozinha, copa, 2 BWC's, lavanderia e garagem . R\$135.000,00

551 - BARRA VELHA



Sobrado com 1 suíte, 3 qtos, sala, bwc, cozinha,copa,bwc, lavanderia e , garagem p/ 2 carros. R\$ 350.000,00

591- SÃO LUIZ



Sobrado com 2 apartamentos para aluguel: Superior com 2 quartos, sala, cozinha, bwc, lavanderia, sacada com churrasqueira. Inferior: 3 quartos ,2 salas, cozinha, 2 bwc, lavanderia, sacada, garagem. R\$ 390.000,00

593 - JARAGUA ESQUERDO



Condomínio Flamboyant Casa em alvenaria, com 1 suíte máster com closet, 1 suíte, 2 quartos, demais dependências, área de festa, piscina, etc. R\$ 1.850.000,00

605 - CZERNIEWICZ



Sobrado com 2 suítes, 3 quartos, BWC's e demais dependências. Com piscina e área de lazer. R\$ 880.000,00

583 - JOAO PESSOA



Apartamento com 2 quartos, sala/cozinha conjugadas,lavanderia, bwc, 1 vaga de garagem não coberta, área de festas, playground... R\$ 123.000,00

594 - CENTRO



Terreno com algumas benfeitorias, com a área de aproximadamente 2.890m² na Barão do Rio Branco. R\$ 6.000.000,00

613 - VILA LENZI



Terreno com 2 casas. Excelente oportunidade. R\$ 230.000,00

576 - BARRA VELHA



Casa com 1 suíte, 4 qtos, sala,sala de jantar, bwc, cozinha, 2 bwc, lavanderia, churrasqueira, varanda, garagem p/ 4 carros, poço arteciano,60m² da praia. R\$ 320.000,00

592 - NOVA BRASILIA



Casa residencial com 3 quartos, sala, cozinha mobiliada, BWC, lavanderia, garagem, edícula com 2 quartos, sala e cozinha conjugada, bwc e depósito. R\$430.000,00

563 - JARAGUA ESQUERDO



Casa residencial com suíte master, 2 qtos, 2 salas grandes, 1 sala pequena, cozinha, lavanderia, 2 bwc's, lavabo e sacadas. R\$ 1.100.000,00

574 - VILA LENZI



Casa residencial com 5 quartos, 2 bwc's, 2 cozinhas, garagem, dispensa, lavanderia, sala e mais uma área fechada de 15m². R\$ 380.000,00

1235 - SCHROEDER



Casa residencial com 4 quartos, sala, cozinha, despensa, 2 bwc's, lavanderia e garagem. R\$ 160.000,00

558 - João Pessoa



Apartamento com 2 quartos, BWC, sala e cozinha. R\$ 130.000,00

ESTAREMOS DE PLANTÃO
NESTE SÁBADO
DAS 08:30 ÀS 12H.

47 3055 0919

www.engetecimoveis.com.br

Padre Pedro Francken, 217 - Centro - CEP: 89251-040 - Jaraguá do Sul/SC

468 - VILA LENZI



Casa com 2 suítes, 1 quarto, BWC, garagem para 2 carros.
R\$ 585.000,00

149 - VILA NOVA

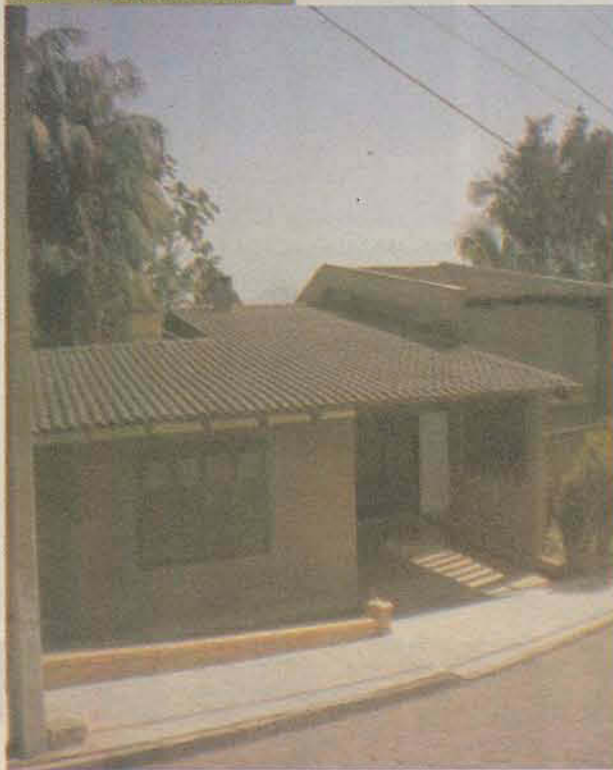

Casa em alvenaria, com 1 suíte, 2 quartos, sala, cozinha, lavanderia, bwc, garagem para 2 carros.
R\$ 380.000,00

598 - CENTRO



Apartamento com 1 suíte, 2 quartos, BWC, lavabo, terraço, sala, sala de jantar, cozinha/copa, lavanderia, 2 sacadas, vaga de garagem. R\$ 350.000,00

607 - AMIZADE



Amizade, Casa com 1 suíte, 2 quartos, churrasqueira e demais dependências.

599 - BARRA DO RIO CERRO



Casa com terreno de 6.570m² com 5 qtos, 2 BWC's, copa/cozinha, sala, garagem p/ 2 carros, piscina, lavanderia, área de festas e dispensa. R\$ 750.000,00

CA0037 - BARRA DO RIO CERRO



Barra do Rio Cerro, Casa com 4 quartos, 2 BWC's, área de festas e piscina.
R\$ 210.000,00

610 - VILA NOVA



Casa com suíte máster (com hidro), 2 quartos e demais dependências. R\$ 700.000,00

590- TIFA MARTINS



Casa residencial com 3 quartos, sala, cozinha, bwc, lavanderia, edícula com quarto e bwc, piscina, garagem para 2 carros. R\$180.000,00

CA0009 - AMIZADE



Casa com 1 suíte, 2 quartos, piscina e demais dependências.
R\$ 550.000,00

588 - JARAGUA ESQUERDO



2 Casas residenciais com 3 quartos, sala, cozinha, bwc, lavanderia, garagem. 2ª casa com 2 quartos + sala, cozinha, lavanderia, varanda. R\$460.000,00

00C - AMIZADE



Apartamento com 2 quartos, sala, BWC e demais dependências.
R\$ 120.000,00

586- VILA LALAU



Apartamento com 2 quartos, sala, cozinha, lavanderia, sacada, bwc e área de festa no terraço. R\$ 165.000,00

561- CENTRO



Apartamento com 2 suítes + 1 suíte master com closet, escritório, brinquedoteca, lavabo e ampla área social com churrasqueira integrada. R\$ 865.000,00

CRECI 001 367-J

GIROLLA

IMÓVEIS

20 ANOS COM VOCÊ!

www.girolla.com.br

Rua Barão do Rio Branco, 650 | Centro | Jaraguá do Sul | SC | 47 3275 5000 | girolla@girolla.com.br | www.girolla.com.br



1003: IMÓVEL CENTRAL – terreno com 760m² - 30,40 metros de frente, c/ casa alv. c/ 3 quartos. ÓTIMO PARA PRÉDIO OU PARA FINS COMERCIAIS. CONSULTE.



1072: CHAMPAGNAT – SOBRADO c/290m² - suite + 2 quartos, área de festas. Ótima vizinhança. R\$ 550mil – aceita troca com apartamento.



1081: AMIZADE – CASA ALV. c/ suite + 2 quartos, área de terreno livre nos fundos. R\$ 230mil



1082: AMIZADE no ITACOLUMI – CASA ALV. c/ suite + 2 quartos, área festas. R\$ 430mil



1113: BARRA DO RIO CERRO (rua principal) – CASA ALV. – terreno c/ 599,40m² - 20,85 de frente. Casa c/ 3 qtos, 2 bwc's. R\$ 270mil



1193: ILHA DA FIGUEIRA – CASA ALV. c/ suite + 2 quartos, área de festas. R\$ 450mil



1195: ILHA DA FIGUEIRA – CASA ALV. c/ 195m² - 3 quartos, terreno c/ 1.827,50m². R\$ 450m²



1199: BARRA DO RIO CERRO – CASA ALV. c/ 2 qtos, terreno c/ 367,50m². R\$ 200mil



1227: JGUÁ ESQUERDO – CASA ALV. NOVA ÓTIMO PADRÃO c/ suite máster + 3 qtos, área de festas, terreno c/ 614,88m². Estudada proposta envolvendo apartamento.



1228: JGUÁ ESQUERDO – CONDOMÍNIO AZALÉIA – CASA ALV. c/ 320m² - suite máster + 2 suítes, ampla área de festas, piscina, terreno c/ 1.520m². R\$ 890mil



1002: IMÓVEL CENTRAL Excelente para fins comerciais ou residenciais. CONSULTE.



1068: AMIZADE – CASA ALVENARIA c/ suite + 2 quartos, churrasqueira, garagem p/ 2 carros. R\$ 300mil – Pode ser financiada.



1016: IMÓVEL CENTRAL – Terreno com 1.000m², c/ 2 casas de alvenaria. Excelente localização. CONSULTE!



1232: IMÓVEL EM RUA PRINCIPAL – terreno c/ 356,50m² c/ casa alv. c/ 10 cômodos. **BAIXOU DE R\$ 420mil para R\$ 340mil – Estudada proposta c/ apto.**



1196: ILHA DA FIGUEIRA – CASA ALV. c/ 350m², terreno c/ 504m² - suite + 3 qtos, área de festas c/ piscina e churrasqueira. R\$ 600mil



1020: IMÓVEL CENTRAL – Rua Domingos R. da Nova (rua comercial) c/ casa e sala comercial. R\$ 580mil



1336: SÃO LUÍS - SOBRADO c/ 300m² - suite c/ closed e sacada, 2 suítes, 1 qto, área de festas com piscina. R\$ 600mil – Aceita imóvel até R\$ 400mil no negócio.



1465: GUARAMIRIM – Bairro Amizade – CASA ALV. – São 2 casas de alvenaria, terreno c/ 860m². R\$ 680mil – Estudada proposta envolvendo 2 casas em Jaraguá.



1226: JGUÁ ESQUERDO – ÓTIMA CASA c/ suite master + 3 qtos, área festas c/ piscina. R\$ 950mil



1196: ILHA DA FIGUEIRA – CASA ALV. c/ 350m², terreno c/ 504m² - suite + 3 qtos, área de festas c/ piscina e churrasqueira. R\$ 600mil



1074: AMIZADE – CASA c/ 2 qtos, terreno amplo. R\$ 250mil



1078: AMIZADE – SOBRADO c/ suite + 3 quartos. BAIXOU PARA R\$ 497mil



1141: CHICO DE PAULA – CASA ALV. c/ suite + 2 qtos, churrasqueira, garagem 2 carros. R\$ 318mil



1186: ILHA DA FIGUEIRA – CASA ALV. c/ 2 qtos, terreno c/ 460m². R\$ 155mil



1347: SÃO LUÍS – CASA ALV. c/ suite mobiliada + 2 qtos, office, churrasqueira, garagem p/ 2 carros. R\$ 300mil



LIGUE

47 3275 5000

PLANTÃO | 47 9979 7750

LANÇAMENTOS

• VENDA • LOCAÇÃO
• ADMINISTRAÇÃO



3114: JGUÁ ESQUERDO – APTO c/ suite + 1 quarto. R\$ 169mil



3207: DOLCE VITTA – Novo. Suite + 2 qtos, ampla sacada e garagem. R\$ 350 mil



3001: CENTRO – APTO EXCELENTE c/ suite + 2 qtos, 2 garagens, MOBILIADO. R\$ 583mil



3004: CENTRO – IBIZA – Duas opções de plantas, 2 garagens e apenas 2 aptos. por andar. A partir de R\$ 360 mil R.I. 1-65.839 - Últimas unidades



3116: JGUÁ ESQUERDO (BEM NO INÍCIO) – RES. HORIZON – APTOS C/ SUÍTE + 1 QUARTO E SUÍTE + 2 QUARTOS. TODOS OS APARTAMENTOS C/ 2 VAGAS DE GARAGEM. ENTRADA FACILITADA + PARCELAS + FINANCIAMENTO BANCÁRIO. R.I. 65926



3003: CENTRO – APTO NOVO – SAINT TROPEZ – apto c/ 1 qto. Prédio c/ elevadores, hall decorado, área de festas, espaço fitness. R\$ 150mil – pode ser financiado.



3007: A MELHOR VISTA DA CIDADE ESTÁ AQUI: MILANO RESIDENZIALE – PROMA CONSTRUÇÕES.
VENHA CONHECER O APARTAMENTO DECORADO E SE ENCANTE! APENAS 2 APTOS P/ ANDAR. EXCELENTE PADRÃO.



3417: OPORTUNIDADE : VILA NOVA – TORRE DI LUNA – apto pronto para morar c/ 2 qtos. R\$ 140mil – pode ser financiado



3009: CENTRO – APTO c/ suite + 2 qtos, apenas 2 aptos p/ andar. R\$ 280mil – ótima localização.



3016: CENTRO – APTO c/ 3 qtos, 2 bwc's – ótima localização. R\$ 199mil



3423: PÉROLA DO VALE – 3 opções de plantas. Localização privilegiada. Entrada + reforços + parcelamento.



3108: CZERNIEWICZ – MORADA DE MADRID (Muller & Marquardt) – Somente 2 aptos por andar. Aptos com 128m² de área privativa – suite c/ sacada + 2 demisuites, 2 vagas de garagem. Excelente área social no último andar, com espaço gourmet, piscina, tudo entregue mobiliado e decorado. Acabamento Alto Padrão. Primeiras unidades a serem vendidas com condições especiais. CONSULTE R.I. 23.260



3024: CENTRO – APTO (PRÓX. HOSPITAL SÃO JOSÉ) C/ 2 QTOS. R\$ 147.500,00



3002: DRIESSEN - Suite + 1 qto, Suite + 2 qtos ou 1 qto. Consulte-nos.



3008: CENTRO – APTO RES. ÁGATA c/ suite + 2 qtos, ótimo estado. BAIXOU DE R\$ 270mil PARA R\$ 250mil – APROVEITE!



3028: CENTRO – COBERTURA DUPLEX c/ linda vista, suite máster + 2 qtos, ótima área festas c/ piscina. Estuda propostas envolvendo imóveis.



3025: CENTRO – MANHATTAN (REALSEC) - 3 SUÍTES, 2 GARAGENS. LINDA VISTA DA CIDADE. APENAS 2 APARTAMENTOS POR ANDAR. VISITE O APTO DECORADO.

APARTAMENTOS PRONTOS



3113: JARAGUÁ ESQUERDO – RES. ACRE – suite + 2 qtos. A partir de R\$ 260mil



3050: CENTRO – ED. CATARINA ERSCHING – Apto semi-mobiliado, suite + 1 qto. Prédio com piscina, salão de festas, hall decorado. R\$ 235mil – Financiável



3056: GAMALIEL – 2 QUARTOS OU SUÍTE + 1 QUARTO. ENTRADA + PARCELAS FACILITADAS, A PARTIR DE R\$ 205 MIL. R.I. 1-60.083 - ENTREGA EM MAIO 2013 - ÚLTIMAS UNIDADES



3111: CENTRO – APARTAMENTO C/ 103,40m² de área privativa – suite c/ sacada + 2 quartos, escritório, churrasqueira. R\$ 184mil



3152: ILHA DA FIGUEIRA (bem no início) – ED. EUGÊNIO TRAPP – Apartamentos novos, c/ suite + 2 quartos. Prédio c/ 2 elevadores, área de festas com amplo terraço, churrasqueira e piscina. PRONTO PARA MORAR. Entrada + parcelas + financiamento.

*Os valores anunciados estão sujeitos a alteração a qualquer momento.

Lançamento



RESIDENCIAL MONTREAL

Um local privilegiado,
um excelente investimento
para você.



47 3501.1000

Plantão
47 8864.4021

www.imobiliariabeta.com.br



47 3371.8009

Plantão
47 8808.0247

www.imobiliariahabitat.com.br



itaivan
IMOBILIARIA

47 3055.3412

Plantão
47 9210.0808

www.itaivan.com.br

O Residencial
Ruas asfaltadas, com áreas de preservação permanente e infraestrutura completa para ligações de água, luz e esgoto.

Os Terrenos
O Residencial Montreal vem oferecer lotes funcionais com dimensões diversificadas que certamente atenderão as suas necessidades, sem esquecer da qualidade e do conforto, com fácil acesso a todos os locais.



Cidade
IMÓVEIS
Sua Felicidade. Nosso Compromisso

COMPRA - VENDE - ALUGA - ADMINISTRA
(47) 3055.0070

PLANTÃO

Vendas 9973-9586 | 9923-7090 / Locação 9934-8069

www.imoveiscidade.com.br

AMIZADE



6201 - Terreno -
- Com 364m² - R\$ 110.000,00
Aceita financiamento

ILHA DA FIGUEIRA



2192- Apartamento - Com - 02 quartos, sala, cozinha, bwc, área de serviço, sacada com churrasqueira - APARTAMENTO SEMI MOBILIADO - 01 vaga de garagem. R\$ 190.000,00

LOCAÇÃO

ILHA DA FIGUEIRA

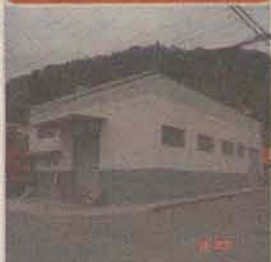

L4015 - Galpão - Com 350m² - 2 bwc, recepção, sala térrea, piso inferior com 3 salas. - R\$ 3.900,00

VILA NOVA



L3086 - Sala - Medindo aproximadamente 120 m², com 2 banheiros, sem garagem. R\$ 1.150,00

ILHA DA FIGUEIRA



L2336 - Apartamento - Com 01 suite + 01 quartos, sala, cozinha, bwc, área de serviço, sacada, garagem R\$ 650,00 Cond.

BARRA DO RIO CERRO



L2337 - Apartamento - Com 2 dormitórios, sala, cozinha, 1 bwc, área de serviço, 1 vaga garagem, área de festa, elevador. R\$630,00 + Cond.

JARAGUÁ ESQUERDO



1056 - Casa - Com 01 suite com hidromassagem, 02 quartos, sala, copa, cozinha, área de serviço, bwc, dispensa, sala infantil, garagem - R\$ 190.000,00

SCHROEDER



1243 - Casa - Com 03 quartos, sala, cozinha, bwc, varanda, área de serviço, garagem, depósito, área de festa com bwc, terreno com 450m² - R\$ 210.000,00

CENTRO

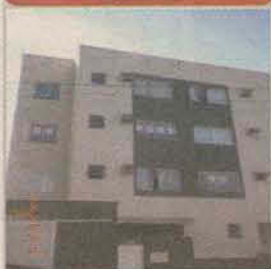

L2322 - Apartamento - Com 1 suite + 1 quarto, sala, cozinha, área de serviço, bwc social, sacada com churrasqueira + lavabo, 1 vaga de garagem R\$ 680,00 + cond.

CHICO DE PAULA



L2338 - Apartamento - Com: 2 quartos, cozinha, sala, área de serviço, bwc social, sacada e 1 vaga de garagem. R\$ 600,00 + cond.

TRÊS RIOS DO SUL



L1093 - Casa Alvenaria - Com 01 suite, 02 quartos, bwc social, sala, cozinha, área de serviço, garagem coberta - valor R\$700,00

CENTRO

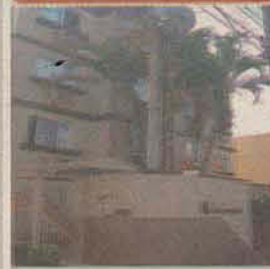

L2261 - Apartamento - Centro - Com 02 quartos, sala, cozinha, bwc, área de serviço, garagem R\$ 600,00 + Cond.

RUA ANGELO SCHIOCHET, 20 - CENTRO - JARAGUÁ DO SUL - SC

SPLENDORE
IMÓVEIS

47 3275.4477

Beti 9936-6906
Winter - 9909- 1998

Rua Domingos Rodrigues da Nova, 483 Sala 01

www.splendoreimoveis.com

Assessoramos seu processo, desde a compra/venda até o financiamento/escritura. Alugue seu imóvel com credibilidade e segurança.

*Preços válidos até a próxima edição deste anúncio ou conforme disponibilidade do imóvel.

Venda Locação Administração Incorporação Financiamentos

Apto 2 quartos

Ribeirão Cavallo

R\$ 100.000,00 Financiável

Apto 1 suite + 2 quartos

2 vagas de garagem, 112m² privativo.

Loteamento Champs Elysée

R\$ 370.000,00

Cód. 421

Apto 1 suite com closet + 1 quarto

TODO MOBILIADO.

R\$ 235.000,00

Cód. 426

CASA 3 quartos

São Luís

R\$ 198.000,00

Cód. 267

Apto - Barra do Rio Cerro



Apto com 1 suite + 2 quartos;

Suite com hidromassagem, churrasqueira na sacada; 110m² de área privativa; 2 vagas de garagem

R\$ 246.000,00 Financiável.

Avalia negócio com casa.

Apto NOVO, 2 quartos.

70m² privativo.

Edifício Terra Florae

R\$ 177.000,00

Cód. 428

Apto 1 suite + 2 quartos, 114m²

Vila Nova

R\$ 360.000,00

Cód. 427

Casa 1 suite + 2 quartos

Centenário

R\$ 340.000,00

Cód. 432

Apto 2 quartos - Estrada Nova

R\$ 129.000,00

Cód. 262

LOCAÇÃO

- Casa 1 suite + 2 quartos - Jaraguá Esquerdo - R\$ 1.850,00;
- Apartamento NOVO 2 quartos - Rau - R\$ 500,00 + taxas;
- Apto 1 suite + 1 quarto - Vila Nova - R\$ 600,00(negociável) + taxas;
- Apto NOVO 2 quarto - Água Verde - R\$ 650,00 + taxas;

- Apartamento suite + 2 quartos - Centro - R\$ 750,00 + taxas;
- Apartamento suite + 2 quartos - Czerniewicz - R\$ 770,00 + taxas;
- Apartamento 2 quartos - Centro - R\$ 700,00 + taxas;

- Apto 1 suite + 1 quarto, 2 vagas de garagem - Centro - R\$ 1.000,00 + taxas;
- Apto 2 quartos, garagem - Vila Lalau - R\$ 680,00 + taxas;
- Apto 1 quarto, garagem - Jaraguá Esquerdo - R\$ 550,00 negociável + taxas;
- Sala Comercial NOVA - Baependi - R\$ 1.700,00.

Imobiliária



LUNA
Credibilidade é tudo

(47) 3055-2244

PLANTÃO

HELENA - 9122-8728
MARCOS - 9122-2015
ALFONSO - 9116-2228

CONTRATA-SE CORRETOR

www.imobiliarialuna.com.br
imobiliaria@imobiliarialuna.com.br

Rua Governador Jorge Lacerda, nº233.
(Rua em frente a Casas da Água) | Jaraguá do Sul

 <p>Ref: 26 – Res. Primula – Vila Nova – Apto semi-mobiliado, c/ 2 salas, 2 bwc, 1 vaga e demais depend., área útil 72,00 m², R\$ 170.000,00</p>	 <p>Ref: 27 – Res. Mathedi II – Nova Brasília – Apto 2 salas, 2 bwc, 2 vagas e demais depend., área útil 70,00 m², R\$ 175.000,00</p>	 <p>R\$ 8.439 Ref: 0388 – Água Verde. Res. Comoditá. Apto 1 suite, 2 dorm., 2 vagas, área total 138,67 m², R\$ 190.000,00</p>	 <p>Ref: 15 – Res. Belize – Amizade. Apto 1 suite, 1 dorm., 2 salas, 2 banheiros. Área útil 80,00 m², R\$ 175.000,00</p>	 <p>Ref: 0500 – Jaraguá Esquerdo. Horizon Residencial Edifício com elevador, hall de entrada mobiliado e decorado, salão de festa mobiliado e decorado, alto padrão de acabamento. Aptos com instalação para ar split, piso laminado e porcelanato, gesso e massa corrida. A partir de R\$ 245.00,00, R\$ 65.926</p>	 <p>Ref: 14 João Pessoa. Res. Cáceres. Apto com 2 dorm., 2 salas, área útil 62,00 m², R\$ 155.000,00</p>
 <p>Ref: 18 – Res. Carmelo – Vila Lalau. Apto c/ 2 dorm., 2 salas, 1 vaga, sacada c/ churrasqueira. Área útil 61,00 m², R\$ 135.900,00</p>	 <p>R\$ 5.340 Ref: 0341 – Resid. Torre Di Solli Jaraguá Esquerdo. Apto com elevador 2 dorm. E demais depend. ENTRADA DE R\$ 10.000,00. PARCELAS DE R\$ 500,00 P/mês até o financiamento. R\$ 150.000,00</p>	 <p>R\$ 71.587 Ref: 0463 – Res. Dal-Ri – São Luis. Apto. 2 dorm. + churras. 2 sacadas. demais depend. c/ 66,00² área útil. R\$ 154.000,00.</p>	 <p>R\$ 20.835 Ref: 0261 – Resid. Santa Rita-Barra do Rio Molha. Suite + 1 dormitório Excelente acabamento. c/ Sol da manhã. 78,12m² Priv. + 11m² área ext. R\$ 159.900,00.</p>	 <p>R\$ 59.308 Ref: 0441 – Res. Santo Pio-Vila Rau. Apto. 2 dorm., sendo 1 suite. demais Depend. ótimo acabamento. 62,72m² área útil. R\$ 160.000,00.</p>	 <p>Ref: 23 – Res. Comoditá – Vila Lenzi. Apto 1 dorm., 1 vaga, e demais depend., excelente localização, área útil 35,00 m², R\$ 100.000,00, ou ALUGA-SE R\$ 450,000,00.</p>

VITALLE RESIDENCE

R\$ 189.880,00 a partir

PEQUENA ENTRADA + SALDO PARCELADO, CONSULTE -NOS



- Piscina
- Elevador
- Salão Festas
- Academia
- Playground

O apartamento 107m²

- 3 Dormitórios sendo 01 suite
- 02 BWC
- Sala c/ Janela Panorâmica
- Cozinha Grill
- Área de Serviço
- 02 Vagas de Garagens



R.I. 72347



INTER

IMÓVEIS

(47) 3371-2117

QUER CONSTRUIR SUA CASA?

Loteamento Guilherme Menegotti, lotes a partir, **R\$ 80.000,00** Pagamento Facilitado: Financiamento CEF ou Entrada + 36X Direto

Temos parceiros que ajudarão desde o projeto a execução.



GARANTA JÁ O SEU!!

 <p>VENDE R\$ 186.000,00</p> <p style="font-size: 0.8em;">Terreno com área total de 688 m², COD. RESIDENCIAL DAS AZALEIAS</p>	 <p>VENDE R\$ 450.000,00</p> <p style="font-size: 0.8em;">Casa Centro. Excelente imóvel, ponto comercial prox Millium, Marechal.</p>
 <p>VENDE R\$ 170.000,00</p> <p style="font-size: 0.8em;">Apart. Novo 01 Suite, 01 dormitório sacada c/ churrasqueira, vaga de garagem.</p>	 <p>VENDE R\$ 1.200.000,00</p> <p style="font-size: 0.8em;">Nova Brasilia terreno, com área total de 2.571,05 m².</p>
 <p>VENDE R\$ 160.000,00</p> <p style="font-size: 0.8em;">Apart. 02 dormitórios, coz. sacada c/ churrasqueira e garagem. Ed. Colinas. BAEPENDI.</p>	 <p>VENDE R\$ 135.000,00</p> <p style="font-size: 0.8em;">Apartamento 02 quartos Três Rios do Sul</p>
 <p>A PARTIR R\$ 252.000,00</p> <p style="font-size: 0.8em;">Apart. 01 suite, 2 dormitórios, sacada churrasqueira e vaga garagem.</p>	 <p>VENDE R\$ 410.000,00</p> <p style="font-size: 0.8em;">Vila Lalau, Excelente Casa, Coz. mobiliada 01 suite + 1 dorm. área de Festas</p>

LOCAÇÃO

*Apt. Vila Rau, 02 dormitórios, coz. sacada c/ churrasqueira e garagem. Ed. Veneto	R\$ 700,00
*Apt. SCHROEDER - 02 dorm., coz. sacada c/ churrasqueira e garagem. prox. Marisol	R\$ 650,00
*Apt. Centro 03 dormitórios, cozinha/sala c/ garagem Edifício Gardênia	R\$ 600,00
*Apt. Nova Brasília 02 dormitórios, cozinha/sala c/ garagem Edifício Klein	R\$ 550,00
*Apt. Ilha da Figueira 02 dormitórios, cozinha/sala c/ garagem Edifício Bela Vista	R\$ 550,00
*Apt. Vila Nova 01 suite + 01 dormitórios, coz/sala sacada c/ churrasqueira Ed. Marco	R\$ 700,00
*Apt. Centro- 01 suite + 02 dormitórios, coz/sala sacada c/ churrasqueira Ed. Tulipa	R\$ 800,00
*Apt. Centro-01 suite + 01 dormitórios, coz/sala sacada c/ churrasqueira Ed. Raphaia	R\$ 850,00
Sala Comercial - c/ 87 m² prox. ao Mercado Larissa, Três Rios do Sul	R\$ 750,00

* MAIS CONDOMÍNIO

www.interimoveis.net

Rua João Picolli, 104 - Centro - Jaraguá do Sul/SC



VENDE R\$ 105.000,00

Apart. Aguá Verde, 2 dorm, sala, coz., salão de festas, play ground, quadra de esporte.



VENDE R\$ 180.000,00

Nova Brasilia - Apart, 02 dorm. sala jantar, Cozinha Mobiliada, sacada no quarto e sala 83m². Sol da manhã.

Plantão Vendas: 8404-8498(oi) | 9183-2333 (vivo) | 9698-5446(tim)



VENDAS
47 3273 5443
PLANTÃO
47 8484 5501

APARTAMENTO
02 QUARTOS
QUINTAL OU SACADA
SALA DE ESTAR
COZINHA
ÁREA DE SERVIÇO

EMPREENDIMENTO
ÁREA DE FESTA
SUBSÍDIO DE ATÉ 17MIL
EXCELENTE LOCALIZAÇÃO
RUA DO IMIGRANTES, 350
VILA RAU JARAGUÁ DO SUL - SC

Jardim
IMOBILIÁRIA
CRECI: 572-J

32 Anos realizando Sonhos

3371-0768

www.imobiliariajardim.com

Rua Reinoldo Rau, 585 - Centro - Jaraguá do Sul

Plantão Vendas:

Renato (47) 9122-7101
Talma (47) 9912-8884
Helton (47) 9183-4485



Amizade - Casa, 2 dormitórios,
R\$ 250.000,00



Centro - Res. Atlanta, 1 Suíte, 1
Dormitório, cozinha mobiliada.
R\$ 189.000,00



Centro - Residencial Gaia, 1 Suíte, 2
Dormitórios.
R\$ 212.000,00



Schroeder - Res. Vila Real, NOVO, 2
dormitórios, sacada com churrasqueira.
R\$ 120.000,00



Baependi - Res. Ipanema, NOVO, 1
Suíte, 2 Dormitórios, Garagem 2 carros.
R\$ 245.000,00

Jaguá Esquerdo
Terreno, Condomínio
Res. Flamboyant.
604,50m² - R\$ 320.000,00
727,55m² - R\$ 370.000,00



Nova Brasília - Ed. Morada da Serra,
1 Suíte, 2 Dormitórios, Apto semi
mobiliado. R\$ 220.000,00



Rau - Res. Santo Pio, 2 dormitórios -
R\$ 150.000,00, 1 Suíte, 1 dormitório
-R\$160.000,00. Incorp. R.2-59.308



Estrada Nova - Casa Geminada, 2
Dormitórios, Cozinha mobiliada,
Churrasqueira. R\$ 175.000,00



Ilha da Figueira - Res. Ilha da
Figueira, 2 Dormitórios.
R\$ 125.000,00 (R\$. 58.950)



Amizade/Champagnat - Residencial Saint
Antoine, 1 Suíte, 1 Dormitório. Valor de
lançamento R\$ 165.000,00 (R\$. 7.2799)



Jaraguá Esquerdo - Res. Acre,
NOVO, 1 Suíte, 2 Dormitórios.
A partir de R\$ 252.000,00



Rau - Sobrado NOVO! 1 Suíte, 2
Dormitórios, 2 Garagens.
R\$ 440.000,00

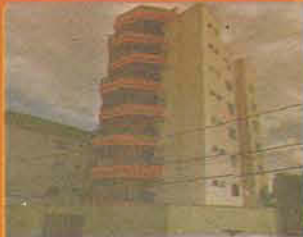

Centro - Res. Agatha, 2 dormitórios.
R\$ 180.000,00



Schroeder - Casa geminada NOVA! 2
Dormitórios, Área festa c/ churrasqueira.
R\$ 135.000,00

DEIXE-NOS ADMINISTRAR SEU IMÓVEL.
PROCURAMOS IMÓVEIS RESIDENCIAIS
E COMERCIAIS PARA LOCAÇÃO, ENTRE
EM CONTATO CONOSCO.

LOCAÇÃO

- Sala Comercial - 67m² + 1 garagem Bairro Vila Laila. Valor R\$800,00 + R\$60,00 cond.
- Res. Saint Moritz - Vila Nova: Apartamento com três dormitórios (sendo uma suíte), sala, cozinha com mobília, área de serviço, banheiro, sacada com churrasqueira, duas vagas na garagem. Valor R\$ 1.050,00 + Cond.
- Galpão - Guarimirim - Galpão com 262m² em Guarimirim. Valor R\$ 2.100,00
- Apto - Vila Nova - Apartamento com dois quartos (sendo uma suíte), sala, cozinha, área de serviço, banheiro, sacada com churrasqueira e duas garagens. Predio com elevador e salão de festas. Valor: R\$ 750,00 + cond.
- Apto - Vila Nova - Apartamento NOVO com tres quartos (sendo uma suíte), sala, cozinha, área de serviço, banheiro, sacada com churrasqueira e duas garagens. Predio com elevador e salão de festas. Valor: R\$ 1.000,00 + cond.
- Casa - Tifa Martins - Casa com três quartos, duas salas, cozinha, área de serviço, dois banheiros, garagem. Valor R\$ 700,00.
- Apto - Centro - Apartamento com dois quartos, sala, cozinha, área de serviço, banheiro, sacada com churrasqueira e garagem. Valor R\$ 680,00 + cond.
- Apto - Nova Brasília - Apartamento com dois quartos, sala, cozinha, área de serviço, banheiro, sacada com churrasqueira e garagem. Valor R\$ 680,00 + cond.
- Apto - Baependi, Ed. Passaros e flores. Apto com uma suíte + 1 quarto. Sacada com churrasqueira. Piso porcelanato. Valor R\$ 900,00 + cond.
- Apto - Centro - 4 apartamentos de alto padrão no centro de Jaraguá do sul. Apto novo. 1 suíte + 2 quartos. Churrasqueira integrada à sala. Cozinha sob medida. Piso porcelanato. Valor R\$ 1.500,00 + R\$ 100,00 cond.

CRECI 8844

DEOCAR
ZIMMERMANN
CORRETOR DE IMÓVEIS



3370-6624 | 9102-5299 www.deocarimoveis.com.br



008 - Amizade - Casa com 168,00m² e terreno com 370,00m². (aceita apartamento de menor valor como forma de pagamento) **R\$ 550.000,00**



036 - Água Verde com área total de 52,71m². **R\$ 110.000,00**



010 - Apartamento com área total de 100,00m². **R\$ 180.000,00**



093 - Água Verde, casa estilo enxaimel com 216,00m² e terreno com 986,00m². (aceita apartamento como forma de pagamento). **R\$ 700.000,00**



018 - VILA LENZI, CASA DE ALVENARIA COM 65,85M² E TERRENO COM 369,30M². **R\$ 190.000,00**



095 - Vila Rau, casa de alvenaria com aproximadamente 110,00m² e terreno com 622,05m². Prox. Universidade. **R\$ 370.000,00**



097 - Nereu Ramos - terreno com 349,16m². **R\$ 100.000,00**



054 Nereu Ramos - Casa mista com 98,00m² e terreno com 350,00m². **R\$ 120.000,00**



035 - Ribeirão Cavallo, casa de alvenaria com aprox. 80,00m² e terreno com 443,50m². **R\$ 140.000,00**



021 - Schroeder, casa de alvenaria com 173,00m² e terreno com 450,00m². (aceita imóvel de menor valor). **R\$ 180.000,00**



099 - Corupá, terreno com 2.200,00m². **R\$ 350.000,00**



087 - Ribeirão Cavallo - casa com 59,90m² e terreno com 337,50m². **R\$ 138.000,00**

TERRENOS

003 - Santo Antonio, terreno com área de 89.268,00m²	R\$ 1.800.000,00
006 - Nereu Ramos, terreno com 425,00m²	R\$ 100.000,00
011 - Massaranduba terreno com 100.000,00m²	R\$ 135.000,00
014 - Braço Ribeirão Cavallo - terreno com 375,00m²	R\$ 65.000,00
023 Santo Antônio terreno com área de 475.650,00m²	R\$ 960.000,00
026 - Vila Lenzi, terreno com 420,00m²	R\$ 115.000,00
028 Ilha da Figueira, terreno com 35.518,80m²	R\$ 1.600.000,00
038 - Ribeirão Cavallo, terreno com 17.590,11m²	R\$ 300.000,00
043 - Água Verde, terreno com 371,00m²	R\$ 96.000,00
053 - Nereu Ramos terreno com 303,50m²	R\$ 90.000,00
055 - Rio Cerro I - terreno com área aproximada de 12.000,00m² (com 02 galpões)	R\$ 480.000,00
058 - Nova Brasília, terreno com 16.843,45m²	R\$ 2.000.000,00
065 - Vieiras - terreno com 8.448,80m²	R\$ 860.000,00
070 - Ribeirão Cavallo, terreno com 71.148,20m²	R\$ 2.850.000,00
089 - Amizade, terreno CHAMPS ELYSEE com 360,00m²	R\$ 145.000,00
107 - BR 280, Nereu Ramos- terreno com 78.000,00m²	R\$ 2.000.000,00
109 - Nereu Ramos, área de 11.470,00m² (ótimo p/ indústria). Aceita imóveis.	R\$ 450.000,00
115 - Vila Nova, terreno com 372,97m²	R\$ 140.000,00
117 Schroeder, terreno com 1.171,80m²	R\$ 90.000,00
125 Vila Lenzi com 1.377,10m²	R\$ 300.000,00
130 - Amizade - terreno com 61.500,00m²	R\$ 500.000,00
156 - Chico de Paula, terreno com 723,60m²	R\$ 150.000,00

CASAS

002 - Vila Nova, casa de alvenaria com 70,00m² e terreno com 300,01m²	R\$ 280.000,00
019 - Nereu Ramos - casa mista com 100,00m² e terreno com 364,00m²	R\$ 138.000,00
039 - Amizade, casa de alvenaria c/ 167,15m² e terreno c/ 375,00m². (aceita como forma de pagamento apartamento no valor de até R\$200.000,00) R\$ 430.000,00	R\$ 430.000,00
040 - Rau, sobrado de alvenaria com 156,00m², aceita apartamento como parte de pagamento.	
056 - Nereu Ramos, geminado em alvenaria com 90,00m²	R\$ 130.000,00
069 - Vila Lalau, casa mista com 119,00m² e terreno com 390,60m²	R\$ 250.000,00
074 - Nereu Ramos casa com 181,00m² e terreno com 2.497,00m²	R\$ 650.000,00
136 - Rau, geminado em alvenaria com 199,00m²	R\$ 250.000,00
150 - João Pessoa - casa de alv. c/ aprox. 280,00m² mais galpão. Terr. c/ 1.574,10m² (aceita apto de menor valor).	R\$ 500.000,00
183 - Nereu Ramos, casa de alvenaria com 129,00m² mais edícula. Terreno com 660,00m²	R\$ 280.000,00
188 - Santo Antonio, sobrado com 170,00m² e terreno com 2.033,45m²	R\$ 180.000,00

SITOS

007 - Nereu Ramos, Sítio c/ casa de madeira, ranchos, 03 lagoas, plantação de eucalipto, terreno com 62.000,00m²	R\$ 240.000,00
030 - Santo Antonio - c/ casa de alv., rancho, lagoa, c/ área de 175.000,00m². aceita imóvel de menor valor.	R\$ 500.000,00
033 - Rio da Luz, sítio com uma casa enxaimel de 150,00m² e terreno com 56.000,00m²	R\$ 650.000,00

APARTAMENTO

005 - Água Verde - apartamento com área total de 52,71m²	R\$ 120.000,00
009 - Centro - Apto c/ 80,12m² e área privativa de 112,57m² de área total. (aceita terreno como forma de pagamento)	R\$ 199.000,00
017 - Centro - Apartamento com área privativa de 117,27m² e área total de 134,67m². (aceita apto em Bañeirão Camboríu)	R\$ 300.000,00
027 - Centro apartamento com área privativa de 83,40m²	R\$ 159.000,00
047 - Água Verde, apartamento com área privativa de 47,39m²	R\$ 110.000,00
060 - Centro - apartamento com área total de 153,63m²	R\$ 275.000,00
061 - Vila Nova - apartamento com área privativa de 49,33m²	R\$ 120.000,00
063 - Centro - apartamento com área total de 96,37m²	R\$ 175.000,00
066 - Centro - apartamento com área privativa de 214,07m²	R\$ 270.000,00

LOCAÇÃO

Apartamento Centro	R\$ 650,00
Apartamento Centro	R\$ 700,00
Apartamento Centro	R\$ 850,00
Apartamento Água Verde	R\$ 550,00

COMPRA - VENDE - ALUGA - FAZ DOCUMENTAÇÃO IMOBILIÁRIA | Rua Guilherme Weege, 166 - Edifício Bergamo - Centro



Corretores de Imóveis

Sandro Rodrigo Scheller - Corretor de Imóveis CRECI 11906
Adriana A. Klein Scheller - Corretora de Imóveis - CRECI 13058
Rua Antª. Teixeira dos Santos Jr., 122, Centro, Lateral Rua Marina Frutuoso.

Fones: (47) 3372-3776, 8407-6885 e 8426-6788.

www.schellercorretordeimoveis.com.br



Residencial Atlantis - Vila Rau Apto 404 - 4 andar
2 quartos, banheiro, sala, cozinha, lavanderia, sacada com churrasqueira. Metragem: 75,07m² **R\$ 155.000,00**
Matrícula nº 62.001.



Residencial Crystal Garden - Três Rios do Sul
Apartamento de três quartos, com duas vagas de garagem.
R\$ 165.000,00. Matrícula nº 70.950. Apartamento com dois quartos. **R\$ 135.000,00.** Matrícula 70.956.



Barra do Rio Cerro - Residencial Flórida - apto 202.
2 quartos, banheiro, sala, cozinha, lavanderia, sacada com churrasqueira. 59,34m². **R\$ 135.000,00.**
Matrícula: 62.898



RESIDENCIAL VAL DI FIEEME
Apartamento com dois dormitórios, banheiro, sala, cozinha, lavanderia, sacada com churrasqueira e uma vaga de estacionamento. Prédio com área de festas. Metragem do apto: 59,00m². Fase final de construção.
Valor: **R\$ 145.000,00**
Registro da incorporação Nº 62.174 R-1



RESIDENCIAL GENESIS - Rua Tenente Hugo Alves Garcia esquina com Henrique Foerster, Loteamento Itacolomi 2, bairro AMIZADE.
Apartamentos a partir de **R\$ 155.000,00.**
Incorporação nº R.3-59.358

TERRENOS

Loteamento Palm Springs
Jaraguá Esquerdo
Lote 58
R\$ 182.000,00

Loteamento Marajoara - João Pessoa.
Lote 23
R\$ 95.000,00



Seu imóvel está aqui.
HABITAT
imóveis

CRECI 1583-J

www.Imobiliariahabitac.com.br

Rua Felipe Schmidt, 157
 (próx. Millium) • Centro
 ☎ 3371.8009
 Plantão: 8866-6973

20
 ANOS DE BONS NEGÓCIOS

habitat@Imobiliariahabitac.com.br

Seu novo lar está aqui!

RESIDENCIAL Europa

- Localizada no Bairro Vila Rau
- Terras planas com 15 m frente
- Área verde 10.192 m²
- Área de lazer com brinquedo
- Pavimentação asfáltica

Vendas: **HABITAT** Imobiliária 47 3371 8009
 Incorporação: **DIA** 47 3371 3211

Terreno com 330,60m² Loteamento Jardim Europa R\$ 96.000,00

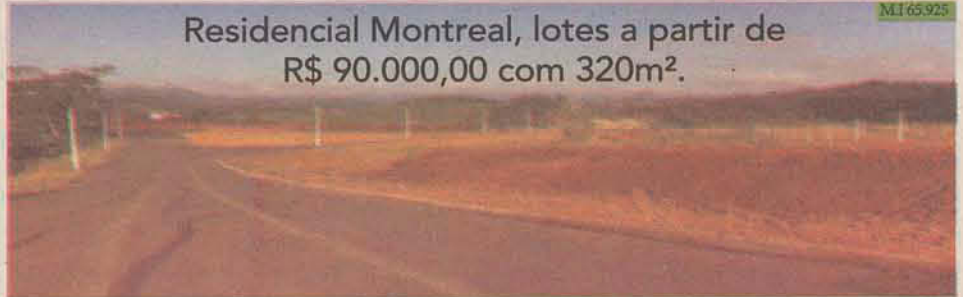

Residencial Montreal, lotes a partir de R\$ 90.000,00 com 320m².

MI 65.929



H0066 Ed. Le Petit 81,36m² área R\$ 170.000,00 Água Verde



H205 D Moradas da Serra R\$ 249.000,00, Nova Brasília



H0041 DON AFONSO R\$ 145.000,00 RAU



H0013 Ed. Paladino Amizade R\$ 149.336,00



H0080 Ed. Veneto 64m² área privativa Rau R\$ 145.000,00



H0083 Terreno com 422,50 m² Amizade R\$ 130.000,00

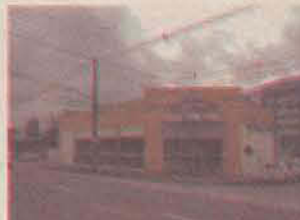

H0086 Sala Comercial, Área Privativa 414,00m² Centro R\$ 2.500.000,00



H0075 Terreno com 402,70 m² Rau R\$ 220.000,00



H0084 Casa de Alvenaria 70m² Vila Lenzi R\$ 180.000,00



Ed. Talismã 01 suite + 02 quartos Centro R\$ 300.000,00



H0064 Residencial Santo Pio - Rau. 68.72M² ÁREA PRIVATIVA. R\$160.000,00



H107D Área Privativa 61,47 M² 02 qtos, R\$ 154.000,00 Centenário



H0015 ED. Monet R\$ 310.172,00 - 02 quartos Baependi



H132R Casa de Alvenaria com 205,90m² Barra do Rio Cerro R\$ 420.000,00



H0072 RESIDENCIAL ACRE 103,40 m² área privativa A PARTIR R\$252.000,00



Bela Paisagem . Área 20.000 m². R\$:990.000,00 Amizade



H0012 Ed. Villar Vila Lenzi R\$ 160.000,00



H0014 Residencial Mondrian R\$ 436.288,00 área privativa 107,39 m² Baependi



LOTEAMENTO GUILHERME MENEGOTTI a partir de R\$ 80.000,00



H0033 Residencial San Pietro R\$ 221.000,00 Nova Brasília



H0076 Terreno com 390 m² Chico de Paula R\$ 95.000,00



H0044 Ed. Isabella R\$ 220.000,00, Centro



H0074 Casa de Alvenaria Rau. 140 m² de área construída. R\$ 300.000,00



Loteamento Wellness, Bairro: Centenário. Terrenos de Metragem 342m². Valor Apartir de R\$ 147.000,00



H0079 Apartamento com 47m² área privativa Água Verde R\$ 106.000,00

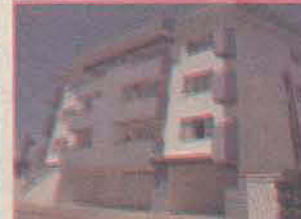

H0056 com 67m² de área privativa. Vila Lalau, 01 Suíte + 02 Quartos. R\$: 169.000,00



H0071 Residencial Pássaros e Flores R\$ 270.000,00

LOCAÇÃO

APTOS PROX: WEG E MARISOL

- H676 Ed. Santiago Ap 303 Vila Lalau 02 quartos R\$ 540,00 + cond.
- H646 Apartamento, 02 Quartos. Vila Lalau R\$ 660,00
- H648 Apartamento, 02 Quartos. Vila Lalau R\$ 690,00.
- H666 Ed. Leticia Ap 303 Vila Lalau 02 quartos R\$ 590,00 + cond
- H667 Ed. Leticia Ap 403 Vila Lalau 02 quartos R\$ 590,00+ cond
- H671 Ed. Lillium apto 104, 02 quartos Vila Lalau R\$ 500,00 + Cond

- H674 Residencial Bela Vista, 02 quartos Vila Lalau R\$ 700,00 + Cond.
- H34 Sobrado Residencial Piva, Vila Lalau R\$ 1.060,00
- H678 Ed. Leticia Ap 201 Vila Lalau 02 quartos R\$ 560,00 + Cond.
- H679 Ed. Leticia Ap 301 Vila Lalau 02 quartos R\$ 560,00 + Cond.
- H680 Ed. Santiago Ap 104 Vila Lalau 02 quartos R\$ 450,00 + Cond.
- APTOS ÓTIMA LOCALIZAÇÃO!**
- H651 Aléssio Berri, 03 Quartos Centro. R\$ 1300,00 + Cond.

- H635 Ed. Dona Wall, 03 Quartos Vila Nova, R\$: 1.000,00 + Cond.
- H654 Ed. Ana Isabel R\$ 1.400,00 Centro.
- H655 ED. Talismã R\$ 1.500,00 + Cond. Centro
- H641 Apartamento, 03 Quartos. Nova Brasília, R\$: 620,00
- H682 Ed. Rebelo I R\$ 780,00 + Cond (localizado no Calçadão)
- H416 Quinete 01 Quarto Nova Brasília, R\$: 480,00
- H38 Casa Comercial R\$ 1.800,00 + IPTU, Centro
- H39 Casa Comercial ou Residencial Ótima Localização! R\$ 1.000,00 Centro

- H660 Apartamento 03 quartos, Nova Brasília R\$ 620,00
- H663 Apartamento Czerniewicz 01 Quarto R\$ 670,00
- H668 Apartamento Firenze 02 quartos R\$ 650,00 + cond
- H32 Geminado 03 quartos Nereu Ramos R\$ 630,00
- H33 Casa Comercial , Centro R\$ 1.750,00 + IPTU
- H675 Apartamento Czerniewicz 02 quartos R\$ 670,00
- H677 Ed. Imigrantes, 02 quartos Rau R\$ 500,00 + Cond
- H37 Casa de Alvenaria, 04 quartos Ribeirão Cavallo R\$ 650,00

LOCAÇÃO COMERCIAL

- H523 Sala CML 63m² Centro R\$ 2.000,00 + Cond.
- H501 Sala CML 60M² Nova Brasília, R\$: 500,00
- H505 Galpão 750m² Vila Lalau, R\$ 6.500,00
- H509 Terreno 11.300m² Vila Nova, R\$: 3.000,00
- H511 Galpão 308m², Baependi, R\$ 4.200,00
- H512 Sala CML 185M² Barra Rio Cerro, R\$: 2.000,00
- H513 Casa CML 220M² Centro, R\$: 2.500,00
- H514 Sala CML 43M² Vila Lenzi, R\$: 800,00
- H802 Sala CML 32M² Centro, R\$: 850,00
- H518 Sala Cml 117M² Nova Brasília, R\$: 800,00
- H517 Sala CML Centro 60m², R\$ 490,00 + Cond.
- H522 Sala CML 40 m² Firenze R\$ 850,00 + Cond.
- H806 Sala CML 60m² Centro R\$ 850,00
- H524 Sala CML 50m² Nova Brasília r\$ 1.000,00

BALCÃO DE NEGÓCIOS

CONSÓRCIO CONTEMPLADO

IMÓVEL - CAMINHÃO - EQUIP. AGRÍCOLA - CAP. DE GIRO - QUITAÇÃO DE FINANCIAMENTO

CRÉDITO	ENTRADA
R\$ 950 MIL	R\$ 82 MIL
R\$ 810 MIL	R\$ 79 MIL
R\$ 625 MIL	R\$ 62 MIL
R\$ 535 MIL	R\$ 43 MIL
R\$ 348 MIL	R\$ 33 MIL
R\$ 310 MIL	R\$ 29 MIL
R\$ 255 MIL	R\$ 21 MIL
R\$ 210 MIL	R\$ 19 MIL
R\$ 145 MIL	R\$ 14 MIL
R\$ 125 MIL	R\$ 11 MIL
R\$ 110 MIL	À combinar

ACEITO CARRO E FGTS

EMPRESAS AUT. PELO BACEN
C/MAIS DE 35 ANOS DE MERCADO

OBS: Todos os créditos, a entrada pode ser descontado da própria carta.

FONE: (48) 3035-3425
PLANTÃO (48) 8424-2828
www.bemboladocontemplados.com.br



EMPREGOS E SERVIÇOS

ilimitados com trabalho em equipe. Tratar (47) 9140-5014 Vivo / (47) 8836-6000 Claro. Ou acesse www.bbom.com.br.

- Excursão: Gravatal (águas termais) saída dia 11/10 (pela manhã - Jaraguá do Sul) e retorno dia 13/10 após almoço. Valor por pessoa R\$ 495,00, inclui, viagem, 2 diárias hotel com café almoço e jantar. Tratar - 3371 3993 - 9973 8281.
- Serviços gerais, grama, pintura, etc. Tratar 8846-7168.
- Precisa-se de babá com experiência e referências, que goste de crianças, para trabalhar período integral. Salário a combinar. Tratar no fone 8818-2211 ou 8829-9796.
- Fretes e mudanças, R\$1,00 o km, a partir de R\$50,00. Tratar 9993-4422
- Precisa-se de mensalista, disponível no horário das 8h às 13h. (Barra do Rio Molha). Próximo à Prefeitura (Com referência). Contato Priscila ou Felipe (9918-7268 / 9929-2469).
- Trabalho como diarista, 20 anos de experiência, ótimas referências. 9178-1437 / 8436-9283*



EMPREGOS E SERVIÇOS

com a função, Plano de Saúde 50%, Plano Odontológico 50%, Seguro de vida, Alimentação 100% gratuita, vale transporte, entre outros. Interessados enviar currículo para: coordenacaorh@advauroa.com.br

- Leison Malhas contrata com urgência: Auxiliar de corte, talhador com experiência; para trabalhar 1º turno na Barra do Rio Cerro. Salário compatível + benefícios. Tratar na empresa, Rua Pastor Albert Schneider, 882. Fone: 3376-1378.
- Atelier de costura Marlene, faz reformas de roupas. Contato: 3275-4315 ou 9194-2435 Marlene.
- Renda extra. Procura-se pessoas dinâmicas e empreendedoras, maiores 18 anos, que queiram desenvolver um negócio lucrativo. Trabalhando a partir de sua casa. Aprenda a ganhar até R\$ 600 reais (período parcial) ou acima de R\$ 2.000 mês, período integral, negócio próprio c/ baixo investimento e alto retorno. Contato 47 8418-3292 / 9988-2844. bemestaredinheiro@yahoo.com.br



VENDE-SE

feminina de passeio 18 marchas por R\$ 100,00. (47) 9969-3009.

- PlayStation 3 Slim 160 Gigs com 2 Controles Wirelles. + 4 jogos: Gran Turismo 5 - Residente Evil - Kizzone 3, 3D Português - Medal Of Honor Edição Limitada, Brindes; Cabo HDMI e Filme Manda Chuva 3D. Preço: R\$ 1.000,00. Contato: Evandro 47 9662-0985
- Vende-se bicicleta elétrica, marca Two Dogs, cor branca, 2 meses de uso. Valor: R\$ 1.950,00. Contato: 9173-4247.
- Vende-se adubo de aves. Faz entrega. 3275-2354 / 8813-5808.
- Vende-se triturador de podas (galhos e folhas), valor R\$780,00. Tratar 9178-0878
- Vendo casinha de boneca grande em bom estado. Valor R\$ 1.000,00 (negociável). Telefone 3376-3089 (após as 17:30) Elizete.

DOA-SE

- Doa-se filhote com 3 meses, pelo bege curto, com focinho preto, sem raça definida. Muito saudável, brincalhona, de porte médio. 3275 -2264.
- Precisa-se de dois guarda roupas de solteiro doados. Tratar 8840-1242

COMPRA-SE

- Procuo imóveis com potencial para investimento. 47 9670 8770. rogerioebe@gmail.com
- Procura-se lavação de carros para alugar ou vender. 9616-6303 ou 9157-1978.
- Compra-se ou aluga-se uma garagem no Edifício Jaraguá. Paga-se à vista. Ap 54. Falar com Suzan ou Dulce 3370-7160.



IMÓVEIS

COMÉRCIO

- Vende-se ponto comercial, Churrascaria e Pizzaria no Jaraguá 99. Mais informações telefone 3276-1573 Jandir.

APARTAMENTO

- Procura-se moça para dividir apartamento, Baependi. Valor: R\$ 375,00 + Luz e



IMÓVEIS

Condomínio. Apartamento mobiliado. Faltando apenas a mobília do quarto que será locado. Se tiver interesse ligar para Sandra: 9115 9126(oi). 9603 0218 (Tim) cml 3274 2332.

- Aluga-se casa no bairro Garibaldi. Livre de luz e água. Fica a 200 m do asfalto. Tem garagem separada da casa. Possui uma horta. Para casal R\$250,00, individual R\$200,00. 3055-8262 Lenir ou 8480-8262 Alemão.
- Alugo quitinete peça única 30m² c/ banheiro Rua: Ernesto Lessmann nº 615 Bairro Vila Lalau próximo ao posto de saúde. RS 300,00 + ÁGUA E LUZ. (9608 4484 E 3635 4443)
- Procura-se moça para dividir apartamento. Sala, cozinha, 2 banheiros, sacado; garagem. Travessa com a Rio Branco, Rua Leopoldo Malheiro - Centro. Falar com Ana ou Márcia, 9641-0082 / 3275-5000.

- Alugo quitinete peça única, 30m², c/ banheiro. Rua: Ernesto Lessmann, nº615, bairro Vila Lalau, próximo a Weg 2. R\$ 375,00. C/ água. Fone: 9608-4484 ou 3635-4443.

- Vendo sobrado com área de 182 m², próximo ao Hospital Jaraguá. 3 quartos (sendo uma suíte com closet e hidromassagem), cozinha modulada, despensa, churrasqueira e garagem ampla para dois carros. Piso em porcelanato, portão eletrônico, aquecimento solar. Quintal nos fundos com amplo gramado. Pronto para ser financiado! Tratar com Rosana: celular (15) 8156-7373 ou fixo (15) 3031-5356.

- Aluga-se Quitinete com garagem, Emma Rumpel Bartel, Baependi. R\$460,00. Local bem seguro. Tel 9134-5434.

- Aluga-se apartamento com 2 quartos 75m², garagem, Miguel Salai 75, Centro. R\$700,00. Edifício Gamaliel. Tratar 9134-5434.

- Aluga-se apartamento com 2 quartos 75m², garagem, Francisco Piermann 404, Vila Lenzi. R\$670,00. Tel 9134-5434.

- Vende-se Apartamento no Bairro Vila Nova com 2 quartos, cozinha mobiliada, sacada, 1 vaga de garagem. R\$ 129.000,00. Tr: 9104-8600.

EMPREGOS E SERVIÇOS

- Estamos contratando: Vendedor Projetista de Móveis c/ experiência em Promob e Montadores de Móveis. Interessados ligar para (47) 3273-0792 ou enviar currículo p/ e-mail: monica.silva@lojaespacomoveis.com.br
- Excursão para compras em São Paulo, na 25 de Março. Valor R\$ 200,00. P/ mais informações 8412-0129.
- Ganhe dinheiro postando anúncios na internet, interessados entrar em contato com Irineu no 47 9955-0833 ou ibudendorf@gmail.com
- Renda extra: Ganhe dinheiro honestamente em pouco tempo. Mercado em expansão nacional e internacional. 100% lucrativo, não precisa oferecer produto de porta em porta, a empresa repassará os produtos para o cliente final e depositará os lucros diretos em sua conta, ganhos de R\$80,00 a R\$720,00 por mês durante um ano garantimos total por ano de R\$960,00 a R\$8.640,00, o melhor de tudo, a empresa oferece formas de ganhos

DAUER

Corretor de Imóveis
CRECI 19368

(47) **3084-0408**

contato@dauerimoveis.com.br
vendas@dauerimoveis.com.br

(47) 9655-5663 

(47) 9103-7819 

(47) 8429-9334 

Acesse: www.dauerimoveis.com.br

«Deus converte o deserto em lago e a terra seca em fontes».

Gerando oportunidades e bons negócios!
Venha comprar seu imóvel conosco!

Ref: d278 	Ref: d249 > Jaraguá Esquerdo < 	Ref: d128 > Jaraguá Esquerdo < 	Ref: d273 > Água Verde < 	Ref: d252 	Ref: d246 
Suíte, 2 dorm, BWC, sala, cozinha mobiliada, garagem para 2 carros. Toda murada e portão eletrônico	Suíte, 2 dorm, BWC, sala de estar, jantar, cozinha mobiliada, área serviço e garagem para 2 carros	Casa com 1 dorm, sala, cozinha, área de serviço e garagem. Terreno com 301m ²	Suíte master c/ hidro, 2 dorm, copa, cozinha, sala TV, escritório, área serviço, festas, depósito e garagem	Suíte com hidro, 2 dorm, sala, cozinha mobiliada, BWC mobiliado, 2 vagas garagem / A.P: 110m ²	Suíte, 2 dorm, sala, cozinha, BWC, área de serviço, garagem. Excelente acabamento. Pode ser financiada
R\$ 198.000,00	R\$ 340.000,00	R\$ 129.000,00	R\$ 360.000,00 <small>Área de terreno como parte de pagamento</small>	R\$ 250.000,00 <small>Trocador de Casa</small>	R\$ 275.000,00

Ref: d278 > Vila Nova < 	Ref: d279 > Amizade < 	Ref: d264 	Ref: d265 	Ref: d197 	Ref: d233 
2 dorm, (1 com sacada), BWC, salas integradas, cozinha, área serviço, sacada c/ churrasqueira / A.P: 69m ²	Suíte, 2 dorm, sala, cozinha, BWC, sacada com churrasqueira. Excelente acabamento / A.P: 80m ²	Suíte, 2 dorm, BWC, cozinha, área serviço, sacada com churrasqueira, sacada nos fundos / A.P: 88m ²	Suíte, 1 dorm, sala, cozinha, área de serviço, sacada churrasqueira. A.P: 77 m ²	Suíte, 1 dorm, sala, cozinha, área serviço com sacada, sacada com churrasqueira / A.P: 76m ²	Apto na Planta com 2 dorm, cozinha, sala, BWC, sacada. Financiamento direto com a construtora
R\$ 160.000,00	R\$ 173.000,00	R\$ 210.000,00 <small>Área de terreno de melhor valor</small>	R\$ 159.800,00	R\$ 158.000,00	R\$ 139.900,00

Ref: d257 	Ref: d275 	Ref: d260 > Vila Nova < 	Ref: d277 	Ref: d256 	Ref: d272 > Centro < 
Apto novo com 2 dorm, sala, cozinha, área de serviço e sacada com churrasqueira / A.P: 62m ²	Apto com 2 dorm, cozinha, sala, BWC, área de serviço. Fica quase todo mobiliado / A.P: 50m ²	1 suíte, 1 dorm, sala, cozinha, BWC, área de serviço. Localizado na Vila Nova / A.P: 71m ²	Suíte master c/ hidro e closet, 1 dorm, salas integradas, cozinha, área de serviço e sacada, A/P: 91m ²	Apto novo com suíte, 1 dorm, cozinha, BWC, sacada com churrasqueira, A.P: 71m ²	Suíte, 2 dorm, sala, cozinha, área de serviço, garagem. Próximo ao Angeloni Novo / A.P: 110m ²
R\$ 115.000,00	R\$ 120.000,00	R\$ 170.000,00	R\$ 320.000,00	R\$ 145.000,00	R\$ 190.000,00

Ref: d253 	Ref: d272 	Ref: d267 > Fundos LMG Roupas < 	Ref: d269 	Ref: d167 	Terrenos por R\$ 55.000,00 à vista	
Terreno pronto para construir Minha Casa Minha Vida R\$ 5.000,00 de entrada	Excelente terreno com 420m ² no Centro de Jaraguá do Sul	Terreno de esquina com 322m ² sem benfeitorias, murado e plano. Pronto para construção	Terreno com 880m ² . Ótima localização no Jaraguá Esquerdo. Próximo ao Supermercado TOP	Terreno na Barra do Rio Cerro com 750 m ² . Viabilidade de Construção residencial e comercial		Terreno com aproximados 350m ² . Rua Asfaltada e toda infra estrutura
R\$ 80.000,00	R\$ 300.000,00	R\$ 150.000,00	R\$ 280.000,00	R\$ 119.900,00		R\$ 55.000,00

Atendemos normalmente aos Finais de Semana e Feriados

Acesso: www.kukaimoveis.com.br



MATRIZ
Rua Angelo Rubini, 972
Bairro: Barra do Rio Cerro

FILIAL
Rua João Marcatto, 265 - Sala 05
Bairro: Centro

Matriz | 3370.6370 | Filial | 3273.1505

Nós temos o imóvel que você procura!

 <p>Ref.: 457 - Casa na Tifa Martins com 2 dormitórios, cozinha, copa, sala de estar, garagem, edícula. R\$ 160.000,00</p>	 <p>Ref.: 652 - Casa no Chico de Paula com 2 dormitórios, cozinha, bwc, sala de estar, 2 garagens. R\$ 200.000,00</p>	 <p>Ref.: 1063 - Casa no Amizade com 1 suite + 2 dormitórios, cozinha mobiliada, 2 bwc's, área de festas, churrasqueira, 2 garagens. R\$ 350.000,00</p>	 <p>Ref.: 1557 - Casa no Três Rios do Norte com 2 dormitórios, cozinha, bwc, sala de jantar/estar, garagem, sacada, churrasqueira. R\$ 154.900,00</p>
 <p>Ref.: 3708 - Apto na Nova Brasília com 1 suite + 1 dormitório, cozinha e bwc mobiliado, sala de jantar/estar, garagem, sacada, churrasqueira, salão de festas. R\$ 190.000,00</p>	 <p>Ref.: 3709 - Apto no Água Verde com 2 dormitórios, cozinha, bwc, sala de estar, garagem, salão de festas. R\$ 110.000,00</p>	 <p>Ref.: 3607 - Apto no Rio Molha com 2 dormitórios, cozinha, bwc, sala de estar, garagem, sacada, churrasqueira, salão de festas. R\$ 170.000,00</p>	 <p>Ref.: 3672 - Apto no Amizade com 2 dormitórios, cozinha e bwc mobiliados, sala de jantar/estar, garagem, sacada, churrasqueira, salão de festas. R\$ 142.000,00</p>



IMOBILIÁRIA PRESENCÇA

(Cred: 35710)

CORRESPONDENTE

CAIXA

AQUI

(47) 3375-0505

9153-1112 / 9135-4977 / 8478-7790

<p style="writing-mode: vertical-rl; transform: rotate(180deg); font-weight: bold; color: red;">DESTAQUES DA SEMANA</p> <div style="text-align: center;">  <p>4026 R\$ 175.000,00</p> <p>Chácara 132.020m², 10 a 15 mil pés de eucalipto, Rio Natal, São Bento do Sul/SC.</p> </div>	<div style="text-align: center;">  <p>2104 ACEITA FINANCIAMENTO</p> <p>Apto 60m², 2 quartos, sala e cozinha integradas, lavanderia, bwc e sacada. Seminário, Corupá/SC. R\$ 115.000,00.</p> </div>	<div style="text-align: center;">  <p>2060 ACEITA FINANCIAMENTO</p> <p>Casa 110m², 3 quartos, sala, cozinha, bw, lavand. e garagem. Acab. em gesso e massa corrida + Galpão 130m². Terreno 465m². Corupá/SC. R\$ 270.000,00.</p> </div>	<div style="text-align: center;">  <p>1079</p> <p>Terreno 2.197m², com casa de madeira simples. De frente p/ asfalto, Três Rios do Norte, Jгуá do Sul/SC. R\$ 330.000,00. Ideal para prédio.</p> </div>
<p style="writing-mode: vertical-rl; transform: rotate(180deg); font-weight: bold; color: red;">CASAS</p> <div style="text-align: center;">  <p>2119</p> <p>Casa 120m², 3 quartos, sala, cozinha, lavanderia, bwc e garagem. Terreno de 384m². João Tozini, Corupá/SC. R\$98.000,00.</p> </div>	<div style="text-align: center;">  <p>2098</p> <p>Casa 150m², 3 dormitórios (sendo 1 suite), sala de estar e jantar, cozinha, área serviço, área de festas e garagem. Terreno 340m². Nereu Ramos, Corupá/SC. R\$ 255.000,00.</p> </div>	<div style="text-align: center;">  <p>2097</p> <p>Casa 115m², 1 suite, 2 quartos, sala de estar/jantar conjugadas, coz., bwc, lavand., varanda e garagem. Seminário, Corupá/SC. ACEITA FINANC.</p> </div>	<p style="writing-mode: vertical-rl; transform: rotate(180deg); font-weight: bold; color: red;">APARTAMENTOS</p> <div style="text-align: center;">  <p>2113 ACEITA FINANCIAMENTO</p> <p>Apartamento Novo no bairro Rau, Resid. Santo Pio, em Jгуá do Sul, 2 quartos, sala de estar e jantar, cozinha, sacada com churrasqueira, bwc social, área de serviço e 1 vaga de garagem. Ótima localiz. próximo ao Centro, à facilidade e todo tipo de comércio. Área Útil: 56,62. Entrada 30% + parcelas corrigidas pelo CUB + financiamento. Protocolo de incorp. 200.174. R\$ 150.000,00.</p> </div>
<p style="writing-mode: vertical-rl; transform: rotate(180deg); font-weight: bold; color: red;">TERRENOS</p> <div style="text-align: center;">  <p>1071</p> <p>Terreno 305,5m², no Lot. Dona Marta. Nereu Ramos, Jaraguá do Sul/SC. Ótima localização. R\$ 85.000,00.</p> </div>	<div style="text-align: center;">  <p>1069 TERRENO NA PRAIA</p> <p>Terreno 334m², localizado em frente ao Camping Barra do Sul, a 800m da praia. Barra do Sul/SC. R\$ 35.000,00.</p> </div>	<div style="text-align: center;">  <p>1083</p> <p>Área 7.230 m², muito bem localizada em Nereu Ramos, terreno contendo 2 frentes uma para BR280 e outra para Luiz Sarti. Ótimo investimento. Estudamos propostas. (Aceita terreno com casa em Nereu Ramos). R\$ 499.000,00.</p> </div>	<p style="writing-mode: vertical-rl; transform: rotate(180deg); font-weight: bold; color: red;">CHACARAS</p> <div style="text-align: center;">  <p>4031</p> <p>Chácara 7.500m², com água corrente, há 2Km do centro, BR-280, Corupá/SC. R\$ 85.000,00.</p> </div>
<div style="text-align: center;">  <p>4023</p> <p>Chacara 203.400m², riacho, uma área desmatada de aproximad. 6.000m², localiz. Estr. Rio Natal, Bompland, Corupá/SC. R\$ 165.000,00.</p> </div>	<div style="text-align: center;">  <p>4029</p> <p>Chácara 72.336,30m², com nascente, pastagem e rancho. No perímetro urbano. Estrada Garibaldi, Jaraguá do Sul/SC.</p> </div>	<div style="text-align: center;">  <p>2106 R\$122.000,00 (entrada e financiamento)</p> <p>Apartamento 60m², 2 quartos, sala e cozinha conjugadas, bwc, lavanderia e uma vaga de garagem aberta. Ótima localização, próx. à Universidade Católica, Jгуá do Sul/SC. * Sujeto à análise de crédito.</p> </div>	<div style="text-align: center;">  <p>2111 R\$ 118.000,00 ACEITA FINANCIAMENTO</p> <p>Apto 74,02 m², 2 quartos, sala e coz., lavand., bwc e garagem. Excelente localização, próximo a facilidade, escola, mercado, padaria, posto de combustível. Amizade, Jгуá do Sul/SC.</p> </div>

VEJA MAIS OPÇÕES DE IMÓVEIS EM NOSSO SITE! OU RECEBA UM ATENDIMENTO PERSONALIZADO, NÓS ENCONTRAMOS O QUE VOCÊ PROCURA!

Av. Getúlio Vargas, nº 480 - Centro - Corupá-SC www.imobiliariapresenca.com.br



SANTER

Imóveis

VENDA • COMPRA • CONSTRUÇÃO • INCORPORAÇÃO

santerimoveis.com | Fone 47 | 3370-5000 | Centro | Guaramirim



Bananal de Sul / Guaramirim
Casa com 64 m². Possui com 2 quartos, sala de estar, cozinha, banheiro, lavanderia.
R\$ 148.000,00 (financiável)



Imigrantes / Guaramirim
230m² de área construída e 1.797,70 m² de terreno. Casa com três quartos, sendo uma suíte. Banheiro social, um lavabo, garagem, sala de estar, sala de jantar, varanda, ampla área de festas e pomar. Valor Sob Consulta.



Casa Gemada: Rio Wern / Schroeder.
Casa com dois quartos, sala, cozinha, banheiro, lavanderia, vaga de estacionamento e área de festas para uso comum do condomínio. Valor R\$ 110.000,00 (financiável)



Terreno em João Pessoa / Itapagé do Sul.
Terrenos no loteamento Itapagé 2. A partir de R\$ 115.000,00.

Imagens meramente ilustrativas

Ricardo 22.12.12



Santa Mônica
RESIDENCIAL

Início das Obras AGOSTO 2013



Perto de tudo, inclusive da natureza.

Quer morar no centro da cidade?
Em um lugar rodeado de verde e tranquilo?
Este é o seu lugar!

Localização central.
Rua Geneveva Pissetta, centro, Guaramirim - SC
Próximo ao Centro Educacional Carrocel



Residencial São Gabriel.

ILHA DA FIGUEIRA • GUARAMIRIM



Visite o apartamento modelo.

COMPRE APARTAMENTO no Residencial São Gabriel. GANHE UM FINAL DE SEMANA no AGUAS MORNAS PALACE HOTEL

-Conclusão da obra:
Setembro de 2013

-Negociação flexível e financiamento Caixa (Minha Casa, Minha Vida.)



SÃO RAFAEL
RESIDENCIAL

Saia do Aluguel, compre seu apartamento a partir de R\$ 479,98 mensais sem entrada







**morada
brasil**

www.moradabrasil.com



(47) 3372-0555

PLANTÃO: VANY - 9237-9938
SILVIO 9156-7700 | CLEVERSON 9156-6677

Av. Marechal Deodoro da Fonseca, 1384, Centro - Jaraguá do Sul/SC

TERRENOS A PARTIR DE R\$ 79.800,00

ESSA É PRA VOCÊ: TERRENOS PRONTOS PARA CONSTRUIR, RUA ASFALTADA, TODO LEGALIZADO, PODE SER FINANCIADO PELO PLANO "MINHA CASA, MINHA VIDA", COM PEQUENA ENTRADA E USO DO FGTS. DISTANTE 4,00KM DO CENTRO DE JARAGUÁ DO SUL, VOCÊ NÃO PODE PERDER. APENAS R\$ 79.800,00. VENHA, CONHEÇA E RESERVE SEU LOTE JÁ.



REF.996 - BAEPENDI - 01 SUÍTE, 01 DORMITÓRIO. R\$ 195.000,00.



REF.1004 - BARRA DO RIO CERRO - COM 537,00M². R\$ 140.000,00.



REF.946 - TRÊS RIOS DO SUL - 01 SUÍTE, 02 DORMITÓRIOS. R\$ 290.000,00.



REF.1003 - JOÃO PESSOA - 02 DORMITÓRIOS. R\$ 138.000,00.



REF.1009 - BARRA DO RIO MOLHA - 01 SUÍTE, 02 DORMITÓRIOS. R\$ 300.000,00.



REF.810 - SCHROEDER - CENTRO - 02 DORMITÓRIOS. R\$ 112.000,00.



REF.532 - GARIBALDI - SÍTIO COM 307000,00M². R\$ 750.000,00.



REF.972 - TRÊS RIOS DO NORTE - 02 DORMITÓRIOS. R\$ 120.000,00.



REF.969 - TRÊS RIOS DO SUL - 01 SUÍTE, 02 DORMITÓRIOS. R\$ 149.000,00



REF.753 - ÁGUA VERDE - 02 DORMITÓRIOS. R\$ 150.000,00.

LOCAÇÃO

**RESERVE SUA SALA JÁ!
NÃO PERCA ESSA OPORTUNIDADE!**



ALUGA

SALAS COMERCIAIS A PARTIR DE 280M²

3372-0555

Av. Marechal Deodoro da Fonseca 1384 - Centro - Jaraguá do Sul - SC

REF.319 - CENTRO

RIA: PRÓCOPIO GOMES DE OLIVEIRA

APARTAMENTOS;

REF.051 - APART - VILA RAU - 01 DORMITÓRIO. R\$ 480,00.
REF.185 - VILA NOVA - ED.BELA VISTA - 03 DORMITÓRIOS. R\$ 700,00.
REF.328 - VILA NOVA - ED.COPENHAGEM - 01 SUÍTE, 01 DORMITÓRIO. R\$ 700,00.
REF.174 - JARAGUÁ ESQUERDO - SALA COMERCIAL COM 44,00M². R\$ 700,00.
REF.122 - VILA RAU - ED.IMIGRANTES - 02 DORMITÓRIOS. R\$ 550,00.
REF.099 - ÁGUA VERDE - ED.LINDA - 02 DORMITÓRIOS. R\$ 550,00.
REF.241 - CENTRO - ED.NATALIASCHIOCHET - MOBILADO - 01 DORMITÓRIO. R\$ 650,00 SEM MOBILIA: R\$ 450,00.
REF.169 - ED.PADRE FELICIO - 01 DORMITÓRIO. R\$ 430,00.
REF.273 - AMIZADE - 02 DORMITÓRIOS. R\$ 550,00.
REF.280 - ED.DONA WAL - VILA NOVA - 01 SUÍTE, 02 DORMITÓRIOS. R\$ 950,00.
REF.314 - ED.AREZZO - CENTRO - 01 SUÍTE, 02 DOR-

MITÓRIOS. R\$ 1.100,00.

REF.321 - VILA LENZI - APART - 01 DORMITÓRIO. R\$ 550,00. (SÓ PARA MOÇAS).

REF.326 - AMIZADE - APART - 01 DORMITÓRIO. R\$ 550,00.

CASAS;

REF.334 - CASA COMERCIAL COM 140,00M². R\$ 1.700,00.
REF.231 - CASA DE ALV - TRÊS RIOS DO NORTE - 02 DORMITÓRIOS. R\$ 550,00.
REF.245 - CASA DE ALV - 02 DORMITÓRIOS - TRÊS RIOS DO NORTE - R\$ 360,00.
REF.331 - CASA DE MADEIRA - TIFA MARTINS - 03 DORMITÓRIOS. R\$ 550,00.
REF.226 - CASA DE ALVENARIA - JARAGUÁ ESQUERDO - 03 DORMITÓRIOS. R\$ 1.000,00.

SALA COMERCIAL;

REF.337 - CENTRO - 02 SALAS COMERCIAL COM 100,00 M² CADA SALA, 02 BANHEIROS ADAPTADOS CADA SALA. R\$ 1.500,00.

REF.049 - CENTRO - RUA JOÃO PICOLLI - SALA COMERCIAL COM 100,00M². R\$ 2.200,00.
REF.276 - VILA RAU - SALA COMERCIAL COM 51,00M². R\$ 600,00.
REF.268 - VILA LALAU - SALA COMERCIAL COM 500,00M². R\$ 6.000,00.
REF.108 - ILHA DA FIGUEIRA - SALA COMERCIAL COM 140,00M². R\$ 1.100,00.
REF.211 - JARAGUÁ ESQUERDO - SALA COMERCIAL COM 85,00M². R\$ 600,00.
REF.312 - ILHA DA FIGUEIRA - SALA COMERCIAL COM 60,00M². R\$ 600,00.
REF.313 - CENTRO - SALA COMERCIAL COM 190,00M². R\$ 2.600,00.
REF.320 - CENTRO - MARECHAL DEODORO DA FONSECA - SALA COMERCIAL COM 55,00M². R\$ 950,00.
REF.312 - ILHA DA FIGUEIRA - SALA COMERCIAL COM 60,00M². R\$ 600,00.
REF.319 - SALA 1 COM 322,37M².
SALA 02 COM 280,00M².
SALA 03 COM 224,85M².
SALA 04 COM 219,34M².
SALA 05 COM 226,24M².
SALA 06 COM 202,55M².
SALA 07 COM 321,27M².
SALA 08 COM 388,49M².

SALA 09 COM 321,27M².
REF.327 - AMIZADE - SALA COMERCIAL COM 150,00M². R\$ 2.000,00.

GALPÃO;

REF.308 - GUARAMIRIM - AVAÍ - GALPÃO COM 650,00M². R\$ 7.100,00.
REF.291 - FIGUEIRINHA - GALPÃO COM 344,00M². R\$ 3.500,00.
REF.278 - GUARAMIRIM - GALPÃO COM 1.200,00M². R\$ 13.200,00.
GUARAMIRIM - GALPÃO COM 1.500,00M². R\$ 16.500,00.
GUARAMIRIM - GALPÃO COM 3.000,00M². R\$ 33.000,00.
REF.217 - FIGUEIRINHA - GALPÃO COM 750,00M². R\$ 5.500,00.
REF.269 - GUARAMIRIM - GALPÃO COM 1.200,00M². R\$ 9.000,00.
ILHA DA FIGUEIRA - GALPÃO COM 350,00M². R\$ 4.900,00.
ÁGUA VERDE - GALPÃO COM 900,00M². R\$ 9.800,00.
SCHROEDER - GALPÃO COM 400,00M². R\$ 4.000,00.
GALPÕES PRÓX. DA MARISOL, C/ 350,00M². R\$ 4.900,00.

HORÁRIO DE ATENDIMENTO: DAS 08h30' ÀS 12h/13h30' ÀS 18h30' AOS SÁBADOS DAS 8h30' ÀS 12h

PARA SUA COMODIDADE E CONFORTO, TRABALHAMOS TAMBÉM COM HORÁRIO MARCADO, SE NECESSÁRIO, FORA DO HORÁRIO DE EXPEDIENTE. APROVEITE E FAÇA UM AGENDAMENTO.



(47) 3373-5134

(47) 8488-1987

depine@depineimoveis.com.br

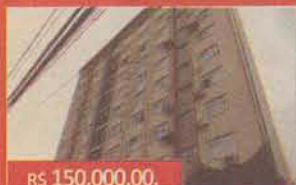

R\$ 150.000,00.

Cod. 3008 - CENTRO - Apartamento com 02 quartos, dependência de empr. e demais cômodos.



R\$ 250.000,00

Cod. 2021 - Amizade, Casa de Alvenaria com 3 quartos e demais cômodos.



R\$ 180.000,00

Cod. 3032 - Res. Belize - Amizade = 01 suite + 01 quarto, 01 garagem e demais cômodos e Elevador. Incorp. 63.508 Entrega set/14.



R\$150.000,00

Cod. 3007 - Res. Torre di Soli 02 quartos, sacada c/ churrasqueira e demais cômodos. Entrada R\$ 10.000,00 e já pode financiar pela Caixa e começa pagar o financiamento só na entrega das chaves.



R\$ 252.000,00

Cod. 3015 - Início do Jaraguá Esquerdo, Apartamento NOVO com suite mais 2 quartos, 1 ou 2 garagem.



R\$ 149.000,00

-Casa-avermalhada - Estrada Nova- Rua Lateral da BR-280. 02 quartos e demais cômodos. 84,00 m² área construída.



residência MARGARIDA SCHERER

Cod. 3004 Barra, próximo ao Botafogo e Malwee. Apartamentos na planta a partir de R\$ 159.000,00. Entrega programada para Dez/14.



Cod. 3025 - Rau, próximo a Católica e Posto Cidade. Apartamento NOVO, Piso Porcelanato, 2 quartos e demais cômodos e garagem. Valor: R\$ 150.000,00. Incorp. nº 59.308.

www.depineimoveis.com.br

Av. Mal. Deodoro Fonseca, Nº 903 - Sala 06, Centro, em frente a Caixa Econômica



3275.1100

Plantão 9921.5515

Rua Bernardo Dornbusch, 1568 Sala 03 | Vila Lalau (após a Marisol) Jaraguá do Sul | SC

Imóveis para venda

LANÇAMENTO



Vitale RESIDENCE FINOS & FUNCIONAIS

A partir R\$ 189.880,00

Apartamentos: 3 dormitórios (1 suite), sala de estar e jantar com janela panorâmica, cozinha grill, área de serviço e 2 vagas de garagem.

Condomínio: Elevador, Piscina, Salão de Festas Decorado, Academia Equipada, Playground



PLANTA BAIXA APARTAMENTO IMAGENS MERAMENTE ILUSTRATIVAS

Apartamento - Baependi



R\$ 195 mil

Possui 2 dormit. (1 suite), cozinha c/ móveis planejados. Área privativa 76,23 m²

Sobrado - Czerniewicz



R\$ 690 mil

Contendo 3 suítes, demais depend., c/ móveis planejados. Aceita imóvel na negociação.

Apartamento - Centro



R\$ 310 mil

Possui 3 dormit. (1 suite), cozinha c/ móveis planejados, sacada c/ churrasq. e 2 vagas garagem.

Imóveis para locação

CENTRO - Resid. das Tulipas - Apart. 1 dormit. Aluguel: R\$ 560,00
 CENTRO - Apart. 2 dormit., 2 bwc, demais depend. Aluguel: R\$ 700,00
 CENTENÁRIO - Apart. 2 dormit., demais depend. Aluguel: R\$ 550,00
 ILHA DA FIGUEIRA - Sala comercial 235 m² (nova). Aluguel: R\$ 2600,00
 VILA LALAU - Galpão área 300 m² (ideal p/ depósito) Aluguel: R\$ 2200,00
 VILA NOVA - Apart. novo, 2 dormit., demais depend. Aluguel: R\$ 700,00
 VILA RAU - Sala comercial área 70 m² (c/ estacionamento). Aluguel: R\$ 750,00
 VILA LENZI - Apart. 3 dormit. (suite), demais depend. Aluguel: R\$ 700,00

CONHEÇA + OPÇÕES

Compre seu Apartamento a partir de R\$ 125.000,00

Bairro Ilha da Figueira

Financiáveis



WWW.SPACOIMOVEIS.NET

COMPRA - VENDA - LOCAÇÃO



SUA BUSCA POR IMÓVEIS NUNCA FOI TÃO FÁCIL.

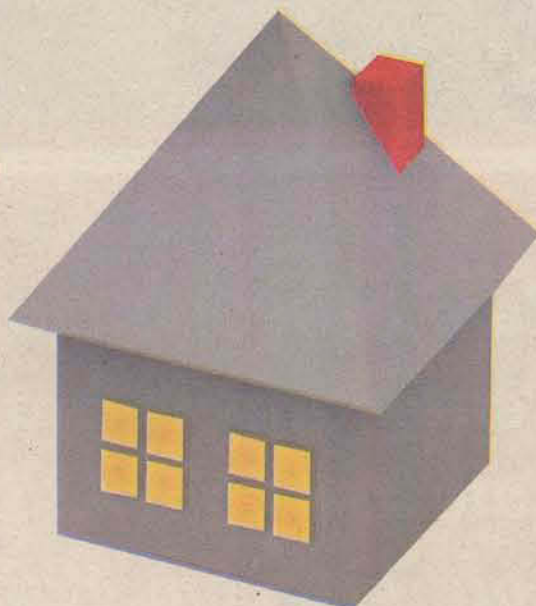

A MAIOR VARIEDADE DE IMÓVEIS DE QUALIDADE VOCÊ ENCONTRA EM NOSSO JORNAL. ANUNCIE AQUI 3055 1933

O CORREIO DO POVO

A vida acontece aqui.



Karine Daniele

Corretora de Imóveis

(47) 9659-1009

Kelly



VALOR A CONSULTAR

Com 400m2, 4 suítes, sendo no térreo 1 suite (quarto de visita), sala estar, lavabo, jantar com lareira, (conjugada com sala tv, sala jogos, cozinha), lavanderia, dispensa, garagem, churrasqueira, piscina. No 2º piso: 3 suítes (sendo 1 máster) No 3º piso: sala com lareira e escritório.

SOBRADO NA VILA NOVA

**OFERTAS
DA SEMANA**

www.chaleimobiliaria.com.br

Fone 47 3371-1500 - Fax 47 3275-1500
Plantão 47 9975-1500 - chale@chaleimobiliaria.com.br

Chalé
imobiliária CRECI
643-J

Vende-se Terrenos Loteamento Centenário



*Rua: LEOPOLDO JOÃO GRUBBA
Centenário - Jaraguá do Sul
Lote 115 com 423,57m²,
Lote 116 com 426,79m²,
Lote 117 com 430,01m² e
Lote 118 com 433,23m².*

IMOBILIÁRIA REAL

3376-5050

R. Feliciano Bortolini, 1161 - Barra do Rio Cerro
 Locação - contato@imobiliariareal.net

Plantão: Anderson 9651-9028

www.imobiliariareal.net

OFERTA DA SEMANA! APARTAMENTO ACEITA FINANCIAMENTO!!



Rua Deolinda Erminia Nichelati de Carvalho - Jaraguá 84
 Apto Térreo: 02 dormitórios, banheiro, sala, cozinha, lavanderia, sacada com churrasqueira, 01 vaga de estacionamento. Área útil: 54,76m²
 Apto Superior: 02 dormitórios, banheiro, sala, cozinha, lavanderia, sacada com churrasqueira, 01 vaga de estacionamento. Área útil: 62,82m²
A partir de R\$ 115.000,00.



LOCAÇÃO
 Apartamento - Centro
 02 dormitórios e demais dependências.
 R\$ 680,00 + condomínio



Apartamento - Barra do Rio Cerro
 02 dormitórios e demais dependências.
 R\$ 600,00



Casa - Jaraguá Esquerdo - 01 suite, 02 dormitórios, 02 vagas de garagem e demais dependências. R\$ 1.700,00



Casa - Barra do Rio Cerro
 02 dormitórios e demais dependências.
 R\$ 500,00



APARTAMENTOS
 Barra do Rio Cerro
 02 dormitórios, 01 vaga de garagem e demais dependências. Valor R\$ 145.000,00



Barra do Rio Cerro - 01 suite, 01 dormitório, 01 vaga de garagem e demais dependências. Área útil: 70,45m². Valor R\$ 160.000,00



Barra do Rio Cerro - 02 dormitórios, 01 vaga de garagem e demais dependências. Área útil: 66m². Valor R\$ 135.000,00



Barra do Rio Molha - Mobiliado - 01 suite, 02 dormitórios, 01 vaga de garagem e demais dependências. Área útil: 95,53m². Valor R\$ 280.000,00



CASAS
 Nova Brasília - Semi mobiliado - 01 suite, 03 dormitórios, 02 vagas de garagem e demais dependências. Área útil: 364m². Terreno com 400m². Valor R\$ 600.000,00



Nova Brasília - Semi mobiliada - 01 suite, 02 dormitórios, 04 vagas de garagem e demais dependências. Área útil: 270m². Terreno com 378m². Valor R\$ 480.000,00



Jaraguá Esquerdo - Mobiliada - 01 suite, 02 dormitórios, 02 vagas de garagem e demais dependências. Área útil: 197m². Valor R\$ 470.000,00



Barra do Rio Cerro - Aceita financiamento - 03 dormitórios, 01 vaga de garagem e demais dependências. Área útil: 110,23m². Terreno com 367,20m². Valor R\$ 270.000,00



TERRENOS
 Centro
 Área de 264m²
 Valor R\$ 430.000,00



Barra do Rio Molha
 Área de 360m²
 Valor R\$ 180.000,00



São Luís
 Área de 365m²
 Valor R\$ 105.000,00



Barra do Rio Cerro
 Área de 336m²
 Valor R\$ 120.000,00

RICARDO IMÓVEIS

www.ricardoimoveisjs.com.br

3055-0191

Rua Barão do Rio Branco n° 700 - Centro (ao lado do Angeloni) - Jaraguá do Sul

PLANTÃO (47) 8808-5378
 (47) 8861-2276

COMPRA - VENDA - ALUGA - ADMINISTRA - VISITE-NOS E CONFIRA NOSSAS OPÇÕES DISPONÍVEIS



CÓD 423 - CASA + EDICULA. Bairro Rio Molha. 1 Suite, 3 Quartos, 2 Banheiros e demais dependências. 3 Vagas de Garagem. Portão Eletrônico. R\$ 350.000,00.



CÓD 435 - CASA DE ALVENARIA. Bairro Jaraguá 99.1 Suite, 2 Quartos, 1 Banheiro Social e demais dependências. 1 Vaga de Garagem. Valor R\$ 170.000,00.



RESIDENCIAL ESCOLINHA em GUARAMIRIM. Bairro Escolinha. 2 Quartos, 1 Banheiro e demais dependências. Sacada c/ Churrasqueira + 1 Estacionamento p/ carro. Valor R\$ 120.000,00.



CÓD 463 - APARTAMENTO. Bairro Amizade. 2 Quartos, 1 Banheiro e, demais dependências. Sacada c/ Churrasqueira. 1 Vaga de Garagem. Valor R\$ 130.000,00.



CÓD 457 - Apartamento. Bairro Água Verde. 2 Quartos, 1 Banheiro e, demais dependências. 1 Vaga de Garagem. Valor de R\$ 120.000,00. Pode ser Financiado.



CÓD 418 > Casa de Alvenaria. Tifa Martins. 1 Suite, 2 Quartos, 2 Banheiros e demais dependências. Toda murada c/ Portão Eletrônico. 1 Vaga de Garagem. Valor 275.000,00

TEMOS IMÓVEIS PARA LOCAÇÃO.

VENHA CONVERSAR CONOSCO.

OPÇÕES PARA O CONTRATO COM E SEM

APRESENTAÇÃO DE FIADORES.

DELL PRADI IMÓVEIS

CRECI 2455 J

IMOBILIÁRIA CORRESPONDENTE



AGILIZAMOS SEU PROCESSO HABITACIONAL

RESIDENCIAL CAETÉ - TERREO



LOTEAMENTO PRADI I - BAIRRO JARAGUA 84
 2 DORMITÓRIOS SALA DE ESTAR JANTAR, COZINHA INTEGRADA, BWC E LAVANDERIA. UMA VAGA DE GARAGEM COBERTA.
 ÁREA DE 84,40M².
 APTO Nº 01 - VENDIDO
 APTO Nº 02 - DISPONÍVEL
 VALOR R\$: 135.000,00 CADA - DOCUMENTAÇÃO INCLUSA

RESIDENCIAL ANTHURIUM BLOCO C



2 DORMITÓRIOS, SALA DE ESTAR E JANTAR, COZINHA INTEGRADA BWC E LAVANDERIA. VAGA DE GARAGEM COBERTA.
 ÁREA: 110,230,342 COM ÁREA 82,73M²
 VALOR: R\$ 125.000,00 COM DOCUMENTAÇÃO INCLUSA.
 APART: 101, 201, 301 COM ÁREA DE 90,70M²
 VALOR: R\$ 128.000,00 COM DOCUMENTAÇÃO INCLUSA

(47) 3370-8099 Rua João Januário Ayroso, 2633 - sl.01 Jaraguá Esquerdo - JARAGUÁ DO SUL - SC

ACREDITE
SONHE
REALIZE!

O CORREIO DO POVO

A vida acontece aqui.





IMOBILIÁRIA

Beta

CRECI 2173-J

13 anos

47 3501 1000

Plantão: 8864-4021

www.imobiliariabeta.com.br

VENDA

Ref: 1742
Casa - Amizade
03 Dormitórios (1 Suite)

R\$ 365.000,00

Ref: 1805
03 dormitórios (01 suite),
Barra Velha.

R\$550.000,00

Ref: 1770
Casa - Centro
03 Dormitórios (1 Suite)

R\$890.000,00

Ref: 1751
Apartamento - Baependi
03 Dormitórios (01 suite)

R\$ 180.000,00

Ref: 1744
Apartamento - Amizade
02 Dormitórios

R\$ 149.000,00

Ref: 1786
Apartamento - Vila Nova
03 Dormitórios (01 suite)

R\$ 250.000,00

Ref: 1801
Casa - Três Rios do Sul
02 Dormitórios

R\$230.000,00

Ref: 1794
Casa - Estrada Nova
03 Dormitórios (01 suite)

R\$280.000,00

Ref: 1749
Casa - Ilha da Figueira
03 Dormitórios (1 Suite)

R\$ 550.000,00.

Ref: 1760
Apartamento - Vila Nova
03 Dormitórios (01 suite)

R\$310.000,00

Ref: 1774
Apartamento - Amizade
02 Dormitórios

R\$ 128.000,00

Ref: 1681
Apartamento - Nova Brasília
03 Dormitórios (01 suite)

R\$ 198.000,00

Ref: 1799
Casa - São Luis
03 Dormitórios (01 suite)

R\$260.000,00

Ref: 1759
Casa - Ilha da Figueira,
05 dormitórios

R\$380.000,00

Ref: 1771
Casa - Amizade
03 Dormitórios (01 suite)

R\$250.000,00

Ref: 1784
Apartamento - Rau
02 Dormitórios

R\$160.000,00

Ref: 1167
Apartamento - Nova Brasília
02 Dormitórios (01 suite)

R\$ 215.000,00.

Ref: 1768
Apartamento - Centro
03 Dormitórios (01 suite)

R\$ 275.000,00

Ref: 1707
Casa - Nova Brasília
04 Dormitórios

R\$560.000,00

Ref: 1732
Casa - Jaraguá Esquerdo

R\$480.000,00

Ref: 1549
Casa - Barra do Rio Cerro
2 dormitórios

R\$ 155.000,00

Ref: 1679
Terreno - Amizade

R\$78.000,00.

Ref: 1792
Terreno - Amizade

R\$ 150.000,00

Ref: 1740
Terreno - Rio da Luz

R\$ 100.000,00

Ref: 1682
Casa - Jaraguá 84
02 Dormitórios

R\$145.000,00

Ref: 1761
Casa - Vila Lalau
04 Dormitórios (02 suites)

R\$ 530.000,00

Ref: 1783
Casa - Barra do Rio Cerro
03 Dormitórios (01 suite)

R\$244.000,00

Ref: 1349
Casa - Rau
03 Dormitórios (1 Suite)

R\$455.000,00

Ref: 1661
Casa - Chico de Paulo
03 Dormitórios (1 Suite)

R\$340.000,00

Ref: 1809
Casa - Água Verde
03 Dormitórios (01 suite)

R\$350.000,00

TERRENO

Ref: 1736
Terreno - Jaraguá Esquerdo
R\$280.000,00

Ref: 1757
Terreno - Barra do Rio Cerro
R\$290.000,00

Ref: 1714
Terreno - Amizade
R\$117.000,00

Ref: 1687
Terreno - Vila Nova
R\$ 1.300.000,00

Ref: 1698
Terreno - Barra do Rio Cerro
R\$185.000,00

Ref: 1800
Três Rios do Norte
R\$ 130.000,00

Ref: 1752
Terreno - Amizade
R\$112.000,00

Ref: 1793
Schroeder 1
R\$250.000,00

Ref: 1669
Terreno - Guarimirim
R\$ 7.000.000,00

Ref: 1785
Estrada Nova
R\$130.000,00

Ref: 1788
Vila Lenzi
R\$160.000,00

Ref: 1657
Nereu Ramos - 852 m²
R\$180.000,00

Ref: 1688
Barra do Rio Molha 360m²
R\$194.800,00

Ref: 1670
Rau - 2.407 m²
R\$800.000,00

Ref: 1763
Terreno - Três Rios do Norte
R\$ 78.000,00

Consulte nossos corretores ou acesse www.imobiliariabeta.com.br

WS

imóveis

Creci 2556-J

47 3373.0066 / 3373.3404 | www.imeisws.com | Rua Norberto Silveira Junior. 233 | Centro | Guaramirim



Ref. 399
Casa Alvenaria 80m² - 3 Quartos
R\$ 160 mil - Avai em Guaramirim



Ref. 357
Casa Alvenaria 440 m² - 3 quartos
R\$ 380 mil - Avai em Guaramirim



Ref. 364
Terreno de 360m² - R\$ 80 mil
Escolinha em Guaramirim



Ref. 381
Casa Alvenaria 75,05 m²
1 Suíte e 2 Quartos - R\$ 215 mil
Escolinha em Guaramirim



Ref. 383
Terreno de 1.900m² - R\$ 290 mil
Amizade em Guaramirim



Ref. 385
Terreno de 1.216m² - R\$ 640 mil
João Pessoa em Jaraguá do Sul



Ref. 386
Casa Alvenaria 99m² - 2 Quartos
R\$ 117 mil - Corticeira em Guaramirim



Ref. 388
Casa Alvenaria 142m²
1 Suíte e 2 Quartos - R\$ 350 mil
Centro Guaramirim



Ref. 389
Terreno de 62.306m² - R\$ 150 mil
Poço Grande em Guaramirim



Ref. 390
Casa Alvenaria 70m² - 2 Quartos
R\$ 135 mil - Rio Hern em Schroeder



Ref. 391
Casa Alvenaria 100m² - 3 Quartos
R\$ 140 mil - Ilha da Figueira em Guaramirim



Ref. 393
Chácara de 82.123m² com uma Casa de 90m² - R\$ 350 mil
Rio Branco em Guaramirim



Ref. 395
Apartamento com 2 quartos
81,17m² - R\$ 155 mil
Centro Guaramirim



Ref. 398
Casa Alvenaria 54m² - 2 quartos
R\$ 215 mil - Nova Esperança em Guaramirim



Ref. 400
Casa Alvenaria 252,68 m²
1 suíte e 4 quartos - R\$ 280 mil
Avai em Guaramirim



Ref. 401
Apartamento de 1 Suíte e 1 Quarto
R\$ Sob Consulta
Rio Hern em Schroeder



Ref. 402
Casa Alvenaria 163m² - 2 Quartos
R\$ 320 mil - Centro Guaramirim



Ref. 404
Terreno de 1.428m² - R\$ 750 mil
Centro Guaramirim



Ref. 406
Casa Alvenaria 88,75m²
3 Quartos - R\$ 210 mil
Avai em Guaramirim



Ref. 407
Casa Alvenaria 60m² - 2 Quartos
R\$ 149 mil - Bananal do Sul em Guaramirim



Ref. 410
Casa Alvenaria 60,51m²
2 Quartos - R\$ 158 mil
Escolinha em Guaramirim



Ref. 412
Terrenos de 364m² - R\$ 95 mil
Avai em Guaramirim



Ref. 413
Terreno de 577,65m² - R\$ 120 mil
Amizade em Guaramirim



Ref. 414
Apartamento com 3 Quartos
92,53m² - R\$ 180 mil
Ilha da Figueira em Guaramirim



Ref. 415
Casa Alvenaria 60m²
2 Quartos R\$ 145 mil
Corticeira em Guaramirim



Ref. 416
Casa Alvenaria 68m²
2 quartos R\$ 165 mil
Escolinha em Guaramirim



Ref. 417
Apartamento 2 Quartos - 56,35m²
R\$ Sob Consulta - Bananal do Sul em Guaramirim



Ref. 419
Chácara de 23.360m² com uma Casa de 180m² - R\$ 300 mil
Jacu-Açu em Guaramirim



Ref. 420
Terreno de 360m² - R\$ 80 mil
Amizade em Guaramirim



Ref. 421
Casa Alvenaria 286m² - 1 suíte e 2 quartos - R\$ 320 mil
Caixa D'Água em Guaramirim



Ref. 439
Terreno de 444, 85m²
R\$ 85 mil - Rio Hern em Schroeder/SC



Ref. 429
Apartamentos a partir de 77m²
A partir de R\$ 199 mil - Jaraguá Esquerdo em Jaraguá do Sul



Ref. 438
Casa em alvenaria com 270,00 m²
1 suíte, 2 dormitórios - R\$ 350 mil
Avai em Guaramirim



Ref. 422
Apartamento com 2 quartos
A partir de R\$ 120 mil - Três Rios do Sul em Jaraguá do Sul



Ref. 423
Apartamentos com 2 quartos
A partir de R\$ 154 mil - Centenário em Jaraguá do Sul



Ref. 425
Apartamentos com 2 quartos
A partir de R\$ 149 mil - São Luis em Jaraguá do Sul



Ref. 426
Apartamento com 3 quartos
A partir de R\$ 376 mil sendo 2 suítes - Duplex



Ref. 431
Apartamento com 3 quartos sendo 1 Suíte - R\$ Sob Consulta
Baependi em Jaraguá do Sul



Ref. 432
Apartamento com 2 quartos
R\$ Sob Consulta
Amizade em Jaraguá do Sul



Ref. 433
Apartamento com 2 quartos
R\$ Sob Consulta - Vila Lenzi em Jaraguá do Sul



Ref. 427
Apartamento com 2 quartos
A partir de R\$ 125 mil
Ilha da Figueira em Jaraguá do Sul

WS

imóveis

Creci 2556-J

47 3373.0066 / 3373.3404 | www.imeisws.com | Rua Norberto Silveira Junior. 233 | Centro | Guaramirim

As melhores opções de investimento e moradia



A partir R\$ 196 mil

Apartamentos de 63 a 119 m²
Barra do Rio Cerro em Jaraguá do Sul
Ref. 428



A partir R\$ 199 mil

Apartamentos a partir de 77m²
Jaraguá Esquerdo em Jaraguá do Sul
Ref. 429



A partir R\$ 248,9 mil

Apartamentos de 79,53 a 107m²
Nova Brasília em Jaraguá do Sul
Ref. 430



Agora também vendemos

FENPAR
EMPREENHIMENTOS



47 3373.0066 / 3373.3404 | www.imeisws.com
Rua Norberto Silveira Junior. 233 | Centro | Guaramirim

WS imóveis

Creci 2556-J

CONFORTÁVEL. MODERNO. FUNCIONAL

Instale o aplicativo *Driessen* para Iphone/Ipad e Android e conheça o empreendimento.

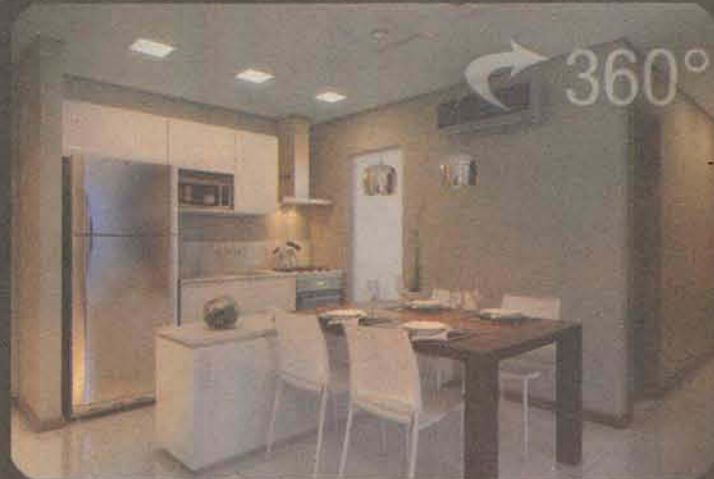

Acesse: www.proma.com.br/driessen

corporação: R2-68-093

DRIESSEN RESIDENZ

2 OU 3
1 OU 2

DORMITÓRIOS

VAGAS DE GARAGEM

HALL DECORADO, FITNESS, BRINQUEDOTECA E SALÃO DE FESTAS DECORADO.

CEL. PROCÓPIO GOMES DE OLIVEIRA, 210, CENTRO - JARAGUÁ DO SUL-SC



Sala de Estar/Jantar



Suíte

CRECI 12556.

(47) 8406-4447
3376-2299
3371-6310

www.proma.com.br
comercial@proma.com.br

[facebook.com/PromaConstrucoes](https://www.facebook.com/PromaConstrucoes)

PROMA
soluções construtivas

OCP PARCIMÓVEIS

FIM DE SEMANA, 29 E 30 DE JUNHO DE 2013 | WWW.OCPONLINE.COM.BR

PARCERIA
PARA VOCE
FECHAR A MELHOR
COMPRA OU
INVESTIMENTO!

SÉCULUS
Empreendimentos Imobiliários

Berta
IMÓVEIS

MENEGOTTI

IMOBILIÁRIA
A Chave
R. WOLF CONSTRUTORA E INCORPORADORA LTDA.

IMOBILIÁRIA
Piermann

BarraSul
A imobiliária da Barra

GIRASSOL
IMÓVEIS

RENATO JR
PIAZERA
IMÓVEIS
CRECI 5330

DUAL
EMPREENDEIMENTOS

Entrega Julho/2013



Resid. Rodrigues

Bairro: Czerniewicz (Próximo ao Sesc).

1 Suíte + 2 Dormitórios + Sala Estar/Jantar.
Sacada com Churrasqueira.

À partir de R\$ 188.000,00



IMOBILIÁRIA
Piermann

DUAL
IMOBILIÁRIA

CORRETOR DE IMÓVEIS
VILSON
SILVEIRA
CRECI 4994

Plantão: 9135-8601

9636-6160

3371-0099

R. Cel. Procópio Gomes de Oliveira, 1207

Parcimóveis

www.parcimoveis.com.br

vilson@parcimoveis.com.br

dual@dual.imb.br

www.dual.imb.br



Cód 148 - casa em alvenaria no bairro ribeirão cavalo com área construída 70 m² e terreno com 432 m², 2 dormitórios, 1 banheiro, 1 cozinha, 1 sala e 1 garagem R\$ 150.000,00



Cód. 529 residencial Meliah, 3 dormitórios sendo uma suíte, 2 banheiros, 1 vaga de garagem, 90 m² de área útil. Entrega em julho de 2013. R\$ 230 mil.



Cód 580 apartamento Czerniewicz com 70 m², 2 dormitórios sendo 1 suíte, 1 banheiro, 1 sala, 1 cozinha, 1 vaga de garagem e sacada. R\$ 135.000,00



Cód 532 colocar escrita 2 ultimas unidades. Residencial Ady Frutuoso, 2 dormitórios, 1 vaga de garagem, 61 m² de área útil. R\$ 140 mil



Cód 177 - CASA GEMINADA, Três Rios do Norte, com área de 69m², 2 dormitórios, 1 vaga de garagem. Terreno com 169m². R\$ 139.000,00.



Cód 563 apartamento Centenário (próximo ao Dg da Weg) com área privativa de 57 m², 1 dormitório, 1 banheiro, 1 sala, 1 cozinha, 1 área de serviço, 1 churrasqueira privativa, sacada



Cód 208 terreno industrial em araquari com área total de 110.000 m² próximo as futuras instalações da BMW. Valor à consultar.



Cód: 173 - CASA ALVENARIA - Baependi, com 140m², 3 dormitórios, 2 vagas de garagem. Terreno com 400m². R\$ 370.000,00.



LOCAÇÃO

CONSULTE NOSSAS OPÇÕES DE TERRENOS E GALPÕES!

Cód: 84 - CASA - Estrada Nova, com 2 dormitórios, 1 vaga de garagem. Próximo ao Colégio. R\$ 485,00.

Cód: 43 - CASA - Três Rios do Sul, com 2 dormitórios, 1 vaga de garagem. Próximo a Recreativa da Celesc. R\$ 605,00.

Cód: 85 - APARTAMENTO - Três Rios do Norte, com 2 dormitórios, 1 vaga de garagem. R\$ 500,00 + cond.

Cód: 89 - SALA COMERCIAL - Ilha da Figueira, com 30m². R\$ 400,00.

Cód: 97 - APARTAMENTO - Vila Nova, com 139m², 3 dormitórios sendo 1 suíte, 2 vagas de garagem. R\$ 1.450,00 + cond

Cód: 95 - CASA COMERCIAL - Vila Lenz, com 450m², terreno com 1.100m². R\$ 4.500,00.

Cód: 63 - CASA - Três Rios do Norte, com 2 dormitórios, 1 vaga de garagem. Loteamento Fossile. R\$ 550,00.

Cód: 98 - APARTAMENTO - Centro, 3 dormitórios, 1 vaga de garagem. Ed. São Miguel. R\$ 780,00.

Cód: 60 - APARTAMENTO - Czerniewicz, com 2 dormitórios sendo 1 suíte, 1 vaga de garagem. R\$ 500,00.

Cód: 61 - APARTAMENTO - Centenário com 1 quarto, 1 banheiro, 1 sala 1 cozinha, 1 área de serviço, sacada com churrasqueira e 1 vaga de garagem R\$ 550,00

Cód: 36 - SALA COMERCIAL - Centro, com 30m². R\$ 1.200,00. DE FRENTE COM A PRINCIPAL.

TERRENOS/CHÁCARAS

Cód: 202 - TERRENO - Nereu Ramos, com 403m². R\$ 90.000,00.

Cód: 205 - TERRENO - Tifa Martins, com 350m². R\$ 80.000,00.

Cód: 257 - TERRENO - Barra do Rio Cerro, com 451m². Loteamento Villagio. R\$ 143.000,00.

OFERTA: Cód: 258 - TERRENO - Schroeder, com 500m² apenas R\$ 70.000,00.

Cód: 250 - TERRENO - Três Rios do Sul, com 352m². R\$ 100.000,00. Excelente terreno de esquina comercial. Frente c/ a rua principal.

Cód: 254 - TERRENO - Santa Luzia, amplo terreno com 920.000m², frente com 450m. R\$ 460.000,00.

Cód: 277 - TERRENO - Nereu Ramos, com 325m². Loteamento Dona Marta. R\$ 75.000,00.

Cód: 281 - TERRENO - Ilha da Figueira, com 312m². R\$ 210.000,00.

Cód: 249 - TERRENO - Vila Nova, amplo terreno com 8.256m². Próximo ao centro. Valor sob consulta.



Cód. 530- APARTAMENTO- Vila Lalau, com 62 m², 2 dormitórios, 1 vaga de garagem. Residencial Meliah. R\$ 160.000,00.



Cód 543 apartamento Czerniewicz com 104 m² de área útil, 3 dormitórios sendo 1 suíte, 1 banheiro, 2 vagas de garagem R\$ 242.140,00



Cód. 535- APARTAMENTO- Vila Nova, com 89 m², 2 dormitórios, sendo 1 suíte, 1 vaga de garagem. Residencial Don Michael. R\$ 250.000,00.

CRECI 2795-J



Berta
imóveis

3055-0900

Plantão de Vendas:
9615-0011 9987-1004
9657-9409

Av. Mal. Deodoro, 191 - Alameda 25
Centro - Jaraguá do Sul - SC

www.bertaimoveis.com

Ref. 1021 - Amizade



* CASA DE ALVENARIA COM 280,00M²
* 01 SUÍTE MASTER (CLOSET) COM SACADA, 02 SUÍTES
* SALA COM LAREIRA, LAVABO, COZINHA, LAVANDERIA
* GARAGEM PARA 02 CARROS
* SAÍDA PARA AR-CONDICIONADO TIPO SPLIT EM TODOS OS DORMITÓRIOS E NA SALA
* ACABAMENTO EM MASSA CORRIDA, GESSO, PISO PORCELANATO
* PREPARAÇÃO PARA ÁGUA QUENTE, CASA TODA MURADA E JARDINADA
* FACILIDADE DE PAGAMENTO, FINANCIAMENTO DIRETO COM A CONSTRUTORA!
* ENTREGA PARA JULHO DE 2013
Valor: R\$ 690.000,00

Ref. 2039 - Baependi



* Apartamento com 57m²
* com 02 Dormitórios e demais dependências
* Todo mobiliado
* 01 vaga de garagem
* Valor: R\$ 159.000,00

Ref. 1046 - João Pessoa



* Casa com 170 m²
* Com 03 dormitórios e demais depend.
* 03 vagas de garagens
* Terreno: 375 m²
* Valor: R\$ 297.000,00

Ref. 4012 - Três rio do Norte



* Área do Terreno: 340 m²
* Pronto para Construir
* Valor: R\$ 89.000,00

Ref. 1050 - TRÊS RIOS DO NORTE



* SOBRADO GEMINADO 80,00M²
* 02 DORMITÓRIOS, SALA, COZINHA, LAVANDERIA,
* 01 VAGA DE GARAGEM, SACADA
* POSSIBILIDADE DE TERCEIRO DORMITÓRIO.
Valor: R\$ 149.000,00

Ref. 2048 - RAU



* APARTAMENTO COM 75M²
* 02 DORMITÓRIOS E
DEMAIS DEPENDÊNCIAS,
* SACADA COM
CHURRASQUEIRA
* 01 VAGA DE GARAGEM
Valor: R\$ 160.000,00

Ref. 6004 - CHÁCARA - GUARAMIRIM



* Bairro: BANANAL
* Com área de: 97.000 m²
* 01 CASA DE ALVENARIA COM 02 DORMIT.,
COZINHA, BWC,
* 01 GALPÃO DE 72 M², 01 LAGOA, CANCHA DE
BOCHA, PLANTAÇÃO DE EUCALIPTO.
* ACEITA IMÓVEL E TERRENO DE MENOR VALOR.
* Valor: R\$ 650.000,00

Ref. 2046 - Vila Lenzi



* Apartamento com 67m²
* 02 quartos sendo 01 suíte.
* Acabamento em massa corrida/porcelanato
* 01 Vaga de garagem
* R\$ 160.000,00

Ref. 1047 - Amizade

Lançamento



SOBRADO GEMINADO DE ALTO PADRÃO!!! COM 161,00 M²
* SAÍDA PARA AR-CONDICIONADO TIPO SPLIT EM TODOS OS DORMITÓRIOS E NA SALA,
* MASSA CORRIDA, GESSO, PISO PORCELANATO,
PREPARAÇÃO PARA ÁGUA QUENTE!
* ÓTIMA LOCALIZAÇÃO EM RUA TRANQUILA!
LOTEAMENTO CHAMPS ELYSEES! POSSUI 3 SUÍTES,
* LAVABO, SACADA, SALA DE ESTAR, SALA DE JANTAR,
COZINHA, LAVANDERIA, ÁREA DE FESTAS,
* 02 VAGAS DE GARAGEM, MURADO E CERCADO! PRAZO DE ENTREGA PARA FEVEREIRO DE 2014.
* VALOR DE LANÇAMENTO SUJEITO A ALTERAÇÕES SEM AVISO PRÉVIO! FACILIDADE DE PAGAMENTO,
* COM FINANCIAMENTO DIRETO COM A CONSTRUTORA!
Valor: R\$ 320.000,00

Ref. 7001 - Vila Lenzi



* Sala comercial com 60m²
* 01 BWC
* Vitrine blindex
* Lateral de Rua Principal/Acesso a arena.
* R\$ 95.000,00

Ref. 2031 - Chico de Paula



* Apartamento com 50m²
* 02 quartos e demais dependências
* 01 vaga de garagem
* R\$ 128.000,00

Ref. 2053 apartamento Rau



Apartamento com 78,00m²
02 dormitórios sendo 1 suíte
1 vaga de garagem
Local Tranquilo e residencial.
R\$ 150.000,00

Locação - Plantão 9911-9586 / 9994-5662

REF. 13084 - Comodoro



Galpão com 300 m² - R\$ 3.600,00

REF. 13075 - Baependi



Galpão com 310 m² + Banheiro e Cozinha - R\$ 2500,00

REF. 13002 - Guaramirim



Galpão com 600 m²
R\$ 5.000,00

REF. 13001 - Baependi



Galpão com 729,82 m² com 02 banheiros
R\$ 4.000,00

LOCAÇÃO

Apartamentos:
REF. 11009 - Baependi - Apartamento 01 dormitório, sala, banheiro, área de serviço e garagem - R\$ 480,00 + cond. fixo
REF. 11040 - Centro - Apartamento 01 suíte, 02 dormitórios, sala, cozinha, banheiro, área de serviço e garagem - R\$ 800,00 + cond.
REF. 11045 - Três Rios do Norte - Apartamento 02 dormitórios, sala/cozinha, banheiro, área de serviço e garagem - R\$ 500,00 + R\$ 70,00 cond.
REF. 11046 - Vila Nova - Apartamento 01 suíte + 02 dormitórios, sala, copa/cozinha, banheiro, área de serviço, sacada com churrasqueira e 01 vaga de garagem - R\$ 800,00 + cond.
REF. 11025 - Amizade - 01 suíte, 01 dormitório, sala/cozinha, banheiro, área de serviço e 01 vaga de garagem - R\$ 1100,00 + cond.
REF. 11032 - Ilha da Figueira - 02 dormitórios, sala, cozinha, banheiro, área de serviço e 01 vaga de garagem - R\$ 600,00 + cond.
REF. 11007 - Centro - Apartamento com 02 dormitórios, sala/cozinha conjugadas, banheiro, área de serviço e 01 vaga de garagem. R\$ 650,00 + cond.
REF. 11450 - Vila Nova - Apartamento com 01 suíte, 02 dormitórios, sala, cozinha, banheiro, área de serviço e 01 vaga de garagem. R\$ 880,00 + cond.
REF. 11023 - Ilha da Figueira - Apartamento com 01 suíte, 01 dormitório, sala/cozinha conjugadas, banheiro, área de serviço e 01 vaga de garagem. R\$ 700,00 + cond.
REF. 11019 - Vila Lilaú - Apartamento com 01 suíte, 02 dormitórios, sala, cozinha, banheiro, área de serviço e 01 vaga de garagem. R\$ 770,00 + cond.
Sala Comercial:
REF. 12001 - Centro - Sala comercial andar superior - 130 m² - R\$ 2500,00
REF. 12003 - Centro - Sala comercial com 50 m² com banheiro + 01 vaga de garagem - R\$ 7000 + cond.
REF. 12000 - Centro - Sala comercial com 40 m² com banheiro - R\$ 5500 + cond.
Galpões:
REF. 13000 - Galpão - Apart. 300m2 com 02 escadarias, 03 BWCs, cozinha e área de galpão. R\$ 2.600,00

Segunda à Sexta-feira: Das 08:00 às 12:00 e das 13:12 às 18:00



IMOBILIÁRIA MENEGOTTI



www.imobiliariamenegotti.com.br
e-mail: imoveis@imobiliariamenegotti.com.br

3371-0031

Rua Barão do Rio Branco, 545 - Centro

Apartamentos novos e prontos para morar



INCORPORAÇÃO: R.7-21.072.

VALOR: À PARTIR DE
R\$ 252.000,00

REF: 6452- RESIDENCIAL ACRE. LOCALIZADO NO BAIRRO JARAGUÁ ESQUERDO. APARTAMENTOS COM 01 SUÍTE MAIS 02 QUARTOS, BWC, SACADA COM CHURRASQUEIRA, SALA DE ESTAR, COZINHA, LAVANDEIRA, GARAGEM, (*POSSIBILIDADE DE APARTAMENTO COM 02 VAGAS), PRONTO PARA MORAR, LIBERADO PARA FINANCIAMENTO BANCÁRIO.

Loteamento Guilherme Menegotti



LOTES À PARTIR DE
R\$ 80.000,00

REF: 6374 - BAIRRO CHICO DE PAULA. ENTRADA FACILITADA, FINANCIAMENTO DIRETO OU COM A CAIXA ECONÔMICA FEDERAL. REGISTRO: R.4-31.510

*A DISPONIBILIDADE DOS PRODUTOS BEM COMO SEUS VALORES ESTÃO SUJEITOS À ALTERAÇÃO SEM AVISO PRÉVIO.

LOCAÇÃO

-CASAS:
BAIRRO-GUAMIRANGA - RUA OLANDA PETRY SATLER, Nº 210 - 03QTOS, SL, COZ, BWC, LAV E GARAGEM. R\$ 580,00
BAIRRO JGUA ESQUERDO -RUA HORACIO PRADI, N 37- 02QTOS, SL, COZ, BWC, LAV. R\$ 400,00
CASA SCHROEDER - RUA AMAZONAS, Nº 287 - CENTRO -02QTOS, SL, COZ, BWC, LAV E GARAGEM. R\$ 580,00
BAIRRO ILHA DA FIGUEIRA -RUA HEDWIG FROELICH BRUNS, 173 02QTOS, SL, COZ SEMI-MOBILIADA, BWC, LAV E GARAGEM. R\$ 800,00
RUA JOSE T. RIBEIRO, Nº 4326 -03QTOS, SL, COZ, BWC, LAV E GARAGEM. R\$ 750,00
RUA 768, Nº 481 - 03QTOS, SL, COZ, BWC, LAV E GARAGEM. R\$ 580,00
BAIRRO TRÊS RIOS DO SUL - RUA WALDEMAR RAU, Nº 2438 FUNDOS -02QTOS, SL, COZ, BWC, LAV E GARAGEM. R\$ 425,00
CASA CORUPE - RUA ANO BOM, Nº 1380 -02 QTOS, SL, COZ, BWC, LAV E GARAGEM. R\$ 450,00
BAIRRO VILA RAU -RUA JOSE DO PATROCÍNIO, 37-03 QTOS, SL, COZ, BWC, LAV E GARAGEM. R\$ 590,00
BAIRRO VILA LENZI -RUA ONELIA HORST, Nº 307 -02 QTOS, SL, COZ, BWC, LAV E GARAGEM. R\$ 420,00
RUA IRMÃO LEANDRO, 1815 -02 QTOS, SL, COZ, BWC, LAV R\$ 655,00

BAIRRO TRÊS RIOS DO NORTE -HILDA FRIEDEL LAFIN, Nº 138 -02 QTOS, SL, COZ, BWC, LAV. R\$ 450,00
BAIRRO TRÊS RIOS DO SUL- RUA CONRAD ERDMANN, 78 - 02 QTOS, SL, COZ, BWC, LAV E GARAGEM. R\$ 550,00
BAIRRO JGUA ESQUERDO -RUA JOÃO JANUÁRIO AIROSO, 1067 -01 SUÍTE, 02 QTOS, SL, COZ, BWC, LAV E GARAGEM. R\$ 1.200,00
APARTAMENTOS:
-MAL. DEODORO DA FONSECA, 855 -02 QTO, SL, COZ, BWC, LAV. E GAR. R\$ 600,00 EDIF. MENEGOTTI
-GOV. JORGE LACERDA, Nº 373 - 02 QTOS, SL, COZ, BWC, LAV, CHURRASQUEIRA GAR. R\$ 700,00 -EDIF. FERRETTI II
- RUA EXP. GUMERCINO DA SILVA, Nº 600 -01 SUÍTE, 02 QTOS, SL, COZ, BWC, LAV, CHURRASQUEIRA GAR. R\$ 850,00 -EDIF. JULIANA
-RUA PROC. GOMES DE OLIVEIRA -01 SUÍTE, 02 QUARTOS, SL, COZ, BWC, LAV, SACADA, GAR. R\$ 1.400,00 -EDIF. ANA PAOLA
-RUA JACOB BUCK, Nº 71 - 02 SUÍTES, SL, COZ, BWC, LAV, SACADA C/ CHURRASQUEIRA, GAR. R\$ 1.300,00 EDIF. RUTH BRAUN
-RUA JOÃO PICOLLI -01 SUÍTE, 01 QUARTO, SL, COZ, BWC, LAV, CHURRASQUEIRA. GAR. R\$ 850,00 -EDIF. ESMERALDA
-RUA PROC. GOMES DE OLIVEIRA -02 QTOS, SL, COZ,

BWC, LAV., GAR. R\$ 630,00 -EDIF. MAGULIU
-RUA NELSON NASATO, N 46 -02 QTOS, SL, COZ, BWC, LAV, SACADA, GAR. R\$ 630,00 -EDIF. FERRETTI I
-RUA BARÃO DO RIO BRANCO, 553 -01 SUÍTE, 02 QTOS, SL, COZ, BWC, LAV, GAR. R\$ 1.190,00 -EDIF. BARÃO
BAIRRO CZERNIEWICZ -R. FRANCISCO TODT, Nº 960 - 02 QTO, SL, COZ, BWC, LAV, SACADA C/ CHURRASQUEIRA E GAR. R\$ 620,00 EDIF. GUILHERME
-BAIRRO VILA LENZI, RUA MARIA UMBELINA DA SILVA, Nº 500 -1QTO, SL, COZ, BWC, LAV. R\$ 420,00
RUA MARCELO BARBI, Nº 314 -02QTOS, SL, COZ, BWC, LAV E GAR. R\$ 440,00
RUA JOÃO ANDRÉ DOS REIS, Nº 01 SUÍTE, 02 QTOS, SL, COZ, BWC, LAV, CHURRASQUEIRA GAR. R\$ 910,00 EDIF. BELA VISTA
RUA VICTOR ROZEMBERG, Nº 384 -01 SUÍTE, 02 QTOS, SL, COZ, BWC, LAV, GAR. R\$ 750,00 EDIF. PICCININI
BAIRRO TIFA MARTINS -RUA 766, ADELAIDE TOF-POL -LOTE CORUPE -2QTOS, SL, COZ, BWC, LAV E GAR. R\$ 380,00
BAIRRO TIFA MARTINS -RUA JOSE NARLOCH, Nº 1606 -02QTOS, SL, COZ, BWC, LAV E GAR. R\$ 350,00
BAIRRO-VILA NOVA -RUA OSWALDO GLATZ, Nº 40 -02QTOS, SL, COZ MOBILIADA, BWC, LAV E GAR. R\$ 600,00
RUA EMMERICH RURSAM, Nº 45 -01 SUÍTE, 02 QTOS, SL, COZ, BWC, LAV, CHURRASQUEIRA GAR. R\$

1.000,00 EDIF. DNA. WAL
RUA JOSE KRAUSE, Nº 221 -01 SUÍTE, 02 QTOS, SL, COZ, BWC, LAV, CHURRASQUEIRA GAR. R\$ 800,00 EDIF. BARCELONA
RUA ANGELO TORINELLI, Nº 199 -01 SUÍTE, 01 QTO, SL, COZ, BWC, LAV, CHURRASQUEIRA GAR. R\$ 720,00 EDIF. COPENHAGEN
-RUA WALDOMIRO SCHMITZ, Nº 160 -2QTOS, SL, COZ, BWC, LAV E GAR. R\$ 550,00
BAIRRO JGUA ESQUERDO -RUA ADDOLARATA DALRI PRADI, Nº 126-2QTOS, SL, COZ, BWC, LAV E GAR. R\$ 500,00
RUA WALDOMIRO SCHMITZ, Nº 160 -2QTOS, SL, COZ, BWC, LAV E GAR. R\$ 550,00
BAIRRO AMIZADE -RUA ARTHUR GUINTER, Nº 225-2QTOS, SL, COZ, BWC, LAV E GAR. R\$ 550,00
RUA JOÃO BAPTISTA RUDOLF, Nº 49 -2QTOS, SL, COZ, BWC, LAV E GAR. R\$ 450,00
BAIRRO ÁGUA VERDE -RUA BR 280, Nº 1570 -2QTOS, SL, COZ, BWC, LAV E GAR. R\$ 550,00 EDIF. BRASÍLIA BELTRAMINI
BAIRRO ÁGUA VERDE -RUA BR 280, Nº 1570 -2QTOS, SL, COZ, BWC, LAV E GAR. R\$ 550,00 EDIF. BRASÍLIA BELTRAMINI
BAIRRO ESTRADA NOVA -RUA CLARA SCREINER VERBINEN, Nº 87 -2QTOS, SL, COZ, BWC, LAV, SAC. C/ CHURRASQUEIRA E GAR. R\$ 590,00
BAIRRO TRÊS RIOS DO SUL -RUA ADAMANDO

FREDERICO JOSE KLEIN, Nº 85 2QTOS, SL, COZ, BWC, LAV, SAC. C/ CHURRASQUEIRA E GAR. R\$ 500,00
BAIRRO BAEPENDI - RUA REINOLDO BARTEL, Nº 370-2QTOS, SL, COZ, BWC, LAV E GAR. R\$ 550,00
BAIRRO CENTENÁRIO -RUA HEINRICH LESSMANN, 421 -2QTOS, SL, COZ, BWC, LAV E GAR. R\$ 550,00
-RU ALFREDO CARLOS MAIER, 59 - 2QTOS, SL, COZ, BWC, SACADA LAV E GAR. R\$ 650,00
KITINETE
BAIRRO -SÃO LUIS -RUA FRANCISCO HRUSCHKA, LOTE 148 -SÃO LUIZ - 01 QTO E COZ JUNTO, BWC. R\$ 250,00
BAIRRO -SÃO LUIS -RUA FRANCISCO HRUSCHKA, Nº 916 -1QTO, SL, COZ, BWC, LAV E GAR. R\$ 530,00
BAIRRO - VILA RAU - RUA CARLOS ZENKE, Nº 224 - 01QTO, COZ E BWC - R\$ 300,00
TERRENO:
RUA JOSÉ THEODORO RIBEIRO - ILHA DA FIGUEIRA - 30X60 M2 R\$ 1.120,00
CASA COMERCIAL -RUA MAX WILHEIM, Nº 258 -03 QTOS, SL, COZ, BWC, LAV E GAR. R\$ 1.800,00-100M2
SALA COMERCIAL -AV. MAR. DEODORO DA FONSECA, Nº 1594 - 32 M2 - R\$ 670,00
SALA COMERCIAL -RUA BERTHA L. KASSNER, Nº 91 - 90M2 R\$ 1.200,00

Consulte nossas outras opções no nosso site www.imobiliariamenegotti.com.br

SÉCULUS

CRECI 1873-J

Empreendimentos Imobiliários Ltda.

www.seculus.net
 imobiliariaseculus@netuno.com.br

VENDA

ALUGA

ADMINISTRA

ACIMA DE TUDO, SEU BEM-ESTAR

Amplie seus horizontes em perfeitos espaços de felicidade:

3 suítes | 2 garagens | Completa área social, entregue mobiliada e decorada

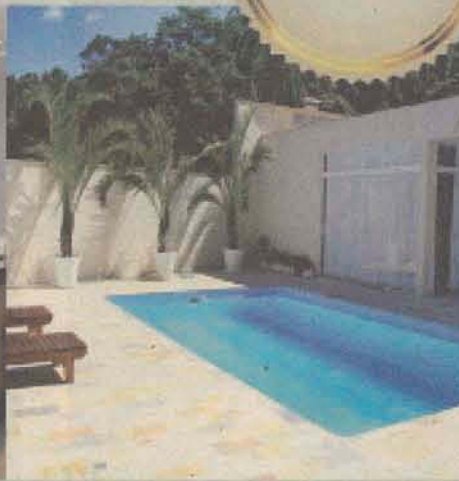

Localização central:
 Rua Florianópolis | Jaraguá do Sul-SC
www.edificiomanhattan.net

Vendas:

SÉCULUS
 Empreendimentos Imobiliários Ltda.
 (47) 3275 9500

Incorporação e Construção:

realsec
www.realsec.com.br



CENTRO
 JARAGUÁ DO SUL - SC REF 1058

San Sebastian Flat – Apartamento muito bem decorado, com mobília diferenciada. Ficam todos os móveis e eletrônicos. 01 Suite, Sala, Cozinha, Lavabo, área de serviço, 01 garagem. – Aceita financiam. Bancário

RS 150.000,00



VILA NOVA
 JARAGUÁ DO SUL - SC REF 1057

Ed. Real Parque – Apartamento com 01 suite + 2 quartos e demais depend., sacada com churrasqueira c/ Sol da manhã. Prédio com elevador. Excelente local para moradia. Estuda propostas – Aceita financiam. Bancário

RS 300.000,00



TRES RIOS DO SUL
 JARAGUÁ DO SUL - SC REF 1044

Ed. Alinda – Apto c/ 02 quartos e demais depend. Acesso por ruas asfaltadas, sem condomínio. Aceita financiam. Bancário

RS 155.000,00



VILA NOVA
 JARAGUÁ DO SUL - SC REF 1049

Res. Amaryllis – Suite + 1 quarto, sala com 02 ambientes, cozinha, área de serviço, sacada com churrasqueira. 01 garagem. Ficam móveis sob medida e outras mobília. Estuda propostas. Aceita financiam. Bancário

RS 189.000,00



VILA NOVA
 JARAGUÁ DO SUL - SC REF 1094

Ed. Vila Nova – Apto c/ 81 m² - 03 quartos e demais depend. 01 garagem. Estuda carro até R\$ 40.000,00 no negócio. Aceita financiamento bancário.

RS 180.000,00



CZERNIEWICZ
 JARAGUÁ DO SUL - SC REF 1047

Ed. Emilia Daren – Apto novo c/ 02 quartos e demais depend. Sacada c/ churrasq. 01 vaga de garagem. Estuda propostas – Aceita financiam. Bancário

RS 165.000,00



VILA NOVA
 JARAGUÁ DO SUL - SC REF 1009

Res. Dom Michael – Apto novo c/ suite + 2 quartos e demais depend. Sacada ampla c/ churrasq. 01 garagem. Prédio c/ elevador.

RS 250.000,00



CHICO DE PAULA
 JARAGUÁ DO SUL - SC REF 1014

Res. Val Di Fiemme – Apto novo c/ 02 quartos e demais depend. 01 vaga de garagem. Entrega Abril/2013

RS 145.000,00



CHAMPAGNAT
 JARAGUÁ DO SUL - SC REF 34

Excelente casa com 298 m² e terreno com 380 m². Suite máster c/ hidro + 2 quartos e demais depend. Ampla área de festas. Garagem para 02 carros. Estuda apartamento de menor valor. Aceita financiamento bancário.

RS 600.000,00



TRES RIOS DO SUL
 JARAGUÁ DO SUL - SC REF 1003

Elza Residencial – Aptos na planta c/ 59 m² sendo 02 quartos e demais depend. Sacada com churrasqueira. Reg. Incorporação nº 63.823. A partir de:

RS 119.000,00



RIO DA LUZ
 JARAGUÁ DO SUL - SC REF 4003

Sítio com área de 52.249 m² com casa de aprox. 130 m² estilo enxaimel, com muitas árvores, plantas e flores ao redor. Local bem sossegado com todo acesso por ruas asfaltadas. Estuda terreno/apto de menor valor no negócio.

RS 650.000,00



VILA NOVA
 JARAGUÁ DO SUL - SC REF 1074

Ed. Primula – Apto c/ 71,58 m². Suite + 1 quarto e demais depend. Sacada na sala. Ficam móveis na suite. Localizado em excelente bairro, próx. Detran. Estuda propostas. Aceita financiamento bancário.

RS 170.000,00



RAU
 JARAGUÁ DO SUL - SC REF 1056

Res. Santo Pio. Aptos novos c/ 02 quartos, sala, cozinha, BWC e garagem. Entrega Dez/2012.

A partir de
 RS 150.000,00



RAU
 JARAGUÁ DO SUL - SC REF 1063

Ed. Brasília Beltrami – Apto novo c/ 02 quartos e demais depend. Aceita financiam. Bancário

Estuda propostas
 RS 96.000,00



Vendas e locação no Shopping Breithaupt! Comodidade de um horário diferenciado:
 Segunda a Sexta: 10h às 22h • Sábado 10h às 20h Fones: (47) 3371.8818 (47) 9658.6785

SÉCULUS
 Empreendimentos Imobiliários Ltda. CRECI 1873-J



(47) 3275.9500

CORRETORES DE PLANTÃO:

9653-5256 JACKSON
8804-2022 JUVENAL

MONIQUE 9962-1100
WALTER 9658-6785

Parcimóveis

www.parcimoveis.com.br

RUA PRES. EPITÁCIO PESSOA, 415

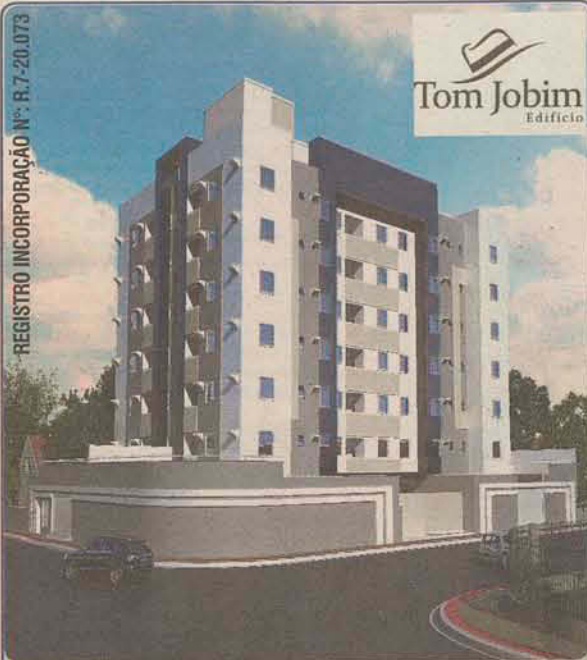

Tom Jobim
Edifício

EDIFÍCIO TOM JOBIM

Apartmentos no centro de Guararimir, o edifício possui 3 tipos de apartamentos com 2 e 3 quartos, excelente padrão de acabamento com massa corrida, portas e rodapés brancos. Prédio com elevador, playground, salão de festas mobiliado e decorado. Preços a partir de R\$ 166.970,09 com entrada de 30% + 30 parcelas mensais em cub direto com a construtora, consulte opções de pagamento em 60 e 90 meses.



Portinari

EDIFÍCIO CÂNDIDO PORTINARI

Edifício localizado no centro de Jaraguá do Sul, com apartamentos de suite + 1 quarto e demais dependências, acabamento diferenciado com massa corrida, laminado de madeira, teto rebaxado em gesso, preparação para spill, sacada com churrasqueira, Box para depósito na garagem. Áreas sociais mobiliadas e decoradas. A partir de R\$ 202.482,75 consulte as condições de pagamento.

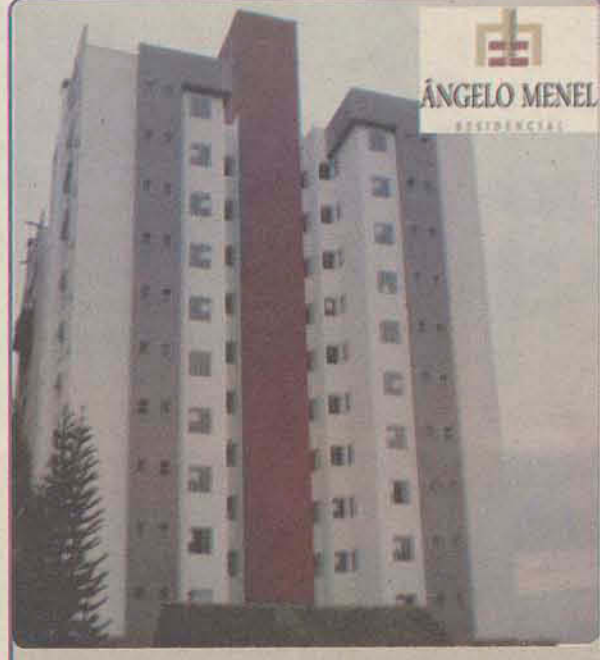

ÂNGELO MENEL
RESIDENCIAL

EDIFÍCIO ÂNGELO MENEL

Apartmentos NOVOS com suite + 2 quartos, acabamento diferenciado, excelente localização, sacada com churrasqueira, área de serviço com sacada, opções com 1 ou 2 vagas de garagem. O Edifício possui hall de entrada e salão de festas mobiliados e decorados, 2 elevadores, captação de água da chuva, internet coletiva, entre outros benefícios. Agende uma visita para conhecer o apartamento modelo decorado. Apartamentos com valores a partir de R\$230.000,00. Aceita financiamento bancário.



TREZ RIOS DO SUL REF 1087
JARAGUÁ DO SUL - SC

Residencial Luiza - Apto com 02 quartos e demais depend. Sacada integrada com sala. Aceita financiam. Bancário

R\$ 135.000,00



CENTRO REF 1038
JARAGUÁ DO SUL - SC

Ed. Monte Carlo - Apto c/ suite + 2 quartos e demais depend. Ficam móveis na cozinha, BWC e na suite 2 vagas de garagem. Aceita financiam. Bancário - Estuda propostas

R\$ 348.000,00



JARAGUÁ ESQUERDO REF 1060
JARAGUÁ DO SUL - SC

Apto amplo c/ suite + 2 quartos e demais dep. Ficam móveis na cozinha, suite e BWC. Aceita FGTS e financ. bancário

R\$ 215.000,00



CENTRO REF 1012
JARAGUÁ DO SUL - SC

Ed. Tallimã - Apto em região central c/ área útil 115 m², c/ suite c/ hidro + 2 quartos e demais depend. Prédio c/ elevador, 01 garagem (Estuda terreno no negócio). Aceita financ. bancário.

R\$ 295.000,00



ESTRADA NOVA REF 1022
JARAGUÁ DO SUL - SC

Res. Estações - Apto novo c/ 02 quartos e demais depend. Prédio com elevador, piscina e playground. Entrega Out/2013 - Estuda propostas

R\$ 140.000,00



AMIZADE REF 8
JARAGUÁ DO SUL - SC

Sobrado novo c/ 186 m², com suite + 2 quartos e demais depend. 2 vagas de garagem. Estuda propostas - Aceita financiam. Bancário

R\$ 450.000,00



SÃO JULIANA PAULA REF 7
JARAGUÁ DO SUL - SC

Casa alv. Com 120 m² com 03 quartos, sala, cozinha ampla, garagem, edícula com área de serviço e churrasqueira. Estuda propostas. Aceita financiam. Bancário.

R\$ 275.000,00



ILHA DA FIGUEIRA REF 1080
JARAGUÁ DO SUL

Ed. Figueira - Apto c/ suite + 2 quartos e demais depend. Prédio c/ elevador, bonito espaço de salão de festas e anexo gramado c/ parquinho, 02 vagas de garagem - Estuda propostas. Aceita financ. Bancário

R\$ 267.000,00



AMIZADE REF 1083
JARAGUÁ DO SUL - SC

Res. Dolce Vita - Apartam. c/ 112 m² útil c/ suite + 2 quartos, sala estar e jantar amplas, cozinha, área de serviço, 02 vagas de garagem. Sacada ampla com churrasqueira. Estuda carro/terreno menor valor no negócio. Aceita Financiam. Bancário

R\$ 370.000,00



CENTRO REF 1022
JARAGUÁ DO SUL - SC

Ed. Virgínia - Apto com 02 quartos e demais depend. Garagem c/ espaço para 02 carros. Ficam móveis sob medida na cozinha, lavanderia, BWC e sala. Sacada com churrasqueira. Aceita Financ. Bancário - Estuda propostas

R\$ 189.000,00



TIFA MARTINS REF 14
JARAGUÁ DO SUL - SC

Casa charmosa c/ suite + 02 quartos, móveis sob medida na cozinha, Hidromassagem, área construída 206 m², terreno c/ 462,50 m². Estuda proposta com apto de menor valor.

R\$ 385.000,00



TREZ RIOS DO SUL REF 20
JARAGUÁ DO SUL - SC

Sobrado geminado c/ 142,00 m² sendo suite + 2 quartos. E demais dependências. Com porcelanato, Gesso rebaxado. Terreno c/ 180 m². Estuda propostas. Aceita financiamento bancário.

R\$ 275.000,00



ILHA DA FIGUEIRA REF 16
JARAGUÁ DO SUL - SC

Casa bem localizada c/ 160 m², contendo 03 quartos, sala, cozinha com mobília e demais dependências. Próximo de Colégio.

R\$ 302.000,00



CZERWIŃICZ REF 1090
JARAGUÁ DO SUL

Ed. Suellen - Apto c/ 89-m² sendo suite + 2 quartos e demais depend. Quartos grandes - 01 garagem. Aceita financiam. Bancário. Estuda propostas.

R\$ 165.000,00



CENTRO REF 1025
JARAGUÁ DO SUL - SC

Casa com 3 quartos, banheiro, sala, cozinha, lavanderia, móveis sob medida no quarto e banheiro, garagem. Aceita financiamento bancário.

R\$ 189.000,00



BARRA RIO MOLHA REF 1039
JARAGUÁ DO SUL - SC

Ed. Vicenzi - Apartamento com 02 quartos, sala e cozinha conjugada, área de serviço, sacada com churrasq. 01 garagem. Fica cozinha sob medida e closet. Estuda propostas.

R\$ 163.000,00



BARRA DO RIO CENTRO REF 1050
JARAGUÁ DO SUL - SC

Res. Estrela da Manhã - Apto novo com suite + 1 quarto e demais depend. Sacada com churrasqueira. Aceita Financ. Bancário - Estuda propostas

R\$ 155.000,00

TERRENOS

- Ref. 2000 - Santa Luzia - Terreno para agricultura com aprox. 58.000 m². + galpão e casa alv. Valor: Consulte-nos.
- Ref. 2004 - Morro Boa Vista - Terreno com 200.000 m². Valor: Consulte-nos.
- Ref. 2020 - Barra do Rio Molha - Terreno de esquina na Rua Walter Marquardt c/ 560 m² - R\$ 450.000,00
- Ref. 2001 - Ilha da Figueira - Terreno de 13.980m². R\$ 400.000,00
- Ref. 2024 - Jaraguá Esquerdo - Terreno de 1.097,65m². R\$ 310.000,00
- Ref. 2006 - Centro - Terreno com 480m². R\$240.000,00.

- Ref. 2026 - Rau - Terreno c/ 396 m² - R\$ 105.000,00
- Ref. 2019 - Terreno c/ 483 m² em Santa Luzia no Loteam. Girassol - R\$ 85.000,00
- Ref. 2017 - Terreno c/ 360 m² na R. André Vitkoski - Barra Rio Molha - R\$ 125.000,00
- Ref. 2029 - Schroeder - Centro - Terreno plano c/ 500 m² - R\$ 120.000,00
- Ref. 2035 - Itaipópolis/SC - Área de reflorestamento c/ 674.000 m² e 52.000 árvores de Pinus - R\$ 960.000,00
- Ref. 2013 - Terreno plano c/ 3.097 m² de frente p/ R. Horácio Rubini - Valor: Consulte-nos.
- Ref. 2036 - Terreno em Porto Belo/SC c/ 7.026 m² de frente p/ mar - Valor Consulte-nos.

CRECI 612-J

IMOBILIÁRIA A Chave

H. WOLF CONSTRUTORA E INCORPORADORA LTDA.

www.imobiliariaachave.com.br • www.parcimoveis.com.br

3275-1594

Rua Barão do Rio Branco, 221 - Jaraguá do Sul - SC

daniel.vendas@imobiliariaachave.com.br
rachel.vendas@imobiliariaachave.com.br
achavealuguel@netuno.com.br



Villa Soleggiata

- Apenas 20 apartamentos – 02 por andar
- 01 suite + 02 dormitórios
- Living integrado à cozinha
- Ampla varanda com churrasqueira integrada à cozinha
- Lavabo
- 02 vagas de garagem
- Salão de festas mobiliado e decorado
- Sala de fitness
- Play-ground
- Bicicletário



CONSULTE-NOS!

DNC, R.3-65.250 - O.R.L. - Jaraguá do Sul

ALUGUEL

CASAS

Ref. 1000 – Jaraguá Esquerdo - Com 03 quartos, sala, cozinha, 02 banheiros, área de serviço, dep. de empregada, garagem com portão eletrônico. R\$ 1.000,00
Ref. 1003 – Centro P/ FINS COMERCIAIS – ALVENARIA - com 10 quartos, 04 banheiros, cozinha com armários, fica 04 ar condicionado, toda murada. R\$ 2.500,00
Ref. 1004 – Jaraguá Esquerdo - Com 03 quartos, sala, cozinha, área de serviço com dependência de empregada e 01 vaga de garagem. R\$ 900,00.

APARTAMENTOS

Ref. 2000 – CENTRO – APARTAMENTO - Com 01 suite + 02 quartos, banheiro social, sala com sacada e churrasqueira, cozinha, área de serviço com 01 vaga de garagem. R\$ 900,00
Ref. 2002 – Centro - Com 02 quartos, sala, banheiro, cozinha, área de serviço, sacada com churrasqueira e 01 vaga de garagem. Não tem condomínio, água inclusa no aluguel, luz interna relógio individual. R\$ 700,00.
Ref. 2003 – ILHA DA FIGUEIRA - Com 02 quartos, sala com sacada, cozinha, banheiro, área de serviço com churrasqueira e 01 vaga de garagem. R\$ 600,00
Ref. 2004 – Tifa Martins - Com 02 quartos, sala, cozinha, área de serviço, banheiro e 01 vaga de garagem. R\$ 550,00.
Ref. 2005 – Baependi - Com 01 suite + 02 quartos, banheiro social, sala com sacada, cozinha, área de serviço, 01 vaga de garagem. R\$ 800,00.
Ref. 2006 – Centro - Com 01 suite + 02 quartos, banheiro social, sala com sacada e churrasqueira, cozinha, área de serviço com 01 vaga de garagem. R\$ 1.000,00
Ref. 2007 – VILA RAU - Com 02 quartos, sala com sacada, cozinha, banheiro, área de serviço com 01 vaga de garagem. R\$ 700,00.
Ref. 2010 – Tifa Martins - Com 02 quartos, sala, cozinha, área de serviço, banheiro e 01 vaga de garagem. R\$ 450,00
Ref. 2012 – ILHA DA FIGUEIRA - Com 02 quartos, sala com sacada, cozinha, banheiro, sacada nos fundos com churrasqueira e garagem. R\$ 1.100,00
Ref. 2013 – Jaraguá Esquerdo - Com 03 quartos, banheiro, sala com sacada, copa, cozinha, área de serviço, banheiro de serviço, dispensa, churrasqueira com garagem. R\$ 1.100,00.
Ref. 2014 – Centro - Com 01 suite, 02 quartos, sala com sacada, copa, cozinha, banheiro, sacada nos fundos com churrasqueira e garagem. R\$ 1.100,00.
Ref. 2015 – CENTRO - Com 01 suite + 02 quartos, banheiro social, sala com sacada (não tem churrasqueira), cozinha área de serviço com 01 vaga de garagem. R\$ 850,00
Ref. 2017 – CENTRO – QUITINETE – Uma peça toda conjugada, 01 banheiros, NÃO TEM GARAGEM - R\$ 350,00
Ref. 2018 – CENTRO APARTAMENTO - Com 01 suite com hidro e closet + 02 quartos, com sacada, 02 salas, 02 banheiros, área de serviço com 01 vaga de garagem. R\$ 1.500,00
Ref. 2019 – Centro - Com 02 quartos, sala com sacada e churrasqueira, cozinha, área de serviços, banheiro, 01 vaga de garagem. R\$ 650,00
Ref. 2024 – Água Verde - Com 03 quartos, banheiro, sala com sacada, cozinha, área de serviço e 01 vaga de garagem. R\$ 600,00
Ref. 2025 – CENTRO - Com 02 quartos, um deles com cama de solteiro e o outro com cama de casal, guarda roupa e criado mudo, sala com sacada, estante, sofá, mesa com cadeiras, banheiro, cozinha com móveis sob medida, com fogão e geladeira, área de serviço com máquina de lavar roupa, 01 vaga de garagem. R\$ 900,00. Condomínio aproximado R\$ 150/180.
Ref. 2026 – Centro - Com 02 quartos, sala, cozinha, banheiro, área de serviço com 01 vaga de garagem. R\$ 700,00.
Ref. 2028 – Baependi - Com 01 quarto, sala, cozinha e área de serviço conjugadas. R\$ 450,00
Ref. 2029 – Vila Nova - Com 02 quartos, sala com sacada, cozinha, 01 banheiro, área de serviço com 01 vaga de garagem. R\$ 550,00.
Ref. 2030 – Czerniewicz - Com 01 suite + 02 quartos, banheiro social, sala com sacada, churrasqueira e pia, cozinha mobiliada, área de serviço com 01 vaga de garagem. R\$ 980,00
Ref. 2032 – CENTRO GUARAMIRIM - Com 02 quartos, sala com sacada, cozinha, área de serviço com 01 vaga de garagem. R\$ 700,00
Ref. 2033 – NOVA BRASÍLIA - Com 03 quartos, banheiro, sala, cozinha, área de serviço com 01 vaga de garagem. R\$ 600,00
Ref. 2034 – CENTRO - Com 01 suite + 02 quartos, sala com sacada e churrasqueira, cozinha com móveis sob medida, banheiro social, área de serviço mobiliada com 01 vaga de garagem. R\$ 1.400,00
Ref. 2035 – CENTRO - Com 03 quartos, sala ampla, banheiro, cozinha, área de serviço, dependência com banheiro (apenas o sanitário) e garagem. R\$ 800,00.
Ref. 2037 – VILA LALAU - Com 02 quartos, sala, cozinha, banheiro, área de serviço com 01 vaga de garagem. R\$ 570,00.
Ref. 2038 – BAEPENDI - Com 01 suite + 02 quartos, sala, cozinha, área de serviço com sacada, banheiro e 01 vaga de garagem. R\$ 700,00.
Ref. 2039 – CENTRO - Com 01 suite + 02 quartos, banheiro social, sala com sacada, cozinha, área de serviço com 01 vaga de garagem. R\$ 1.100,00. Condomínio aproximado R\$ 250,00 IPTU incluso, salão de festas coletivo com elevador.
Ref. 2041 – Centro - Com 02 quartos, sala com sacada, banheiro, cozinha área de serviço e garagem. R\$ 720,00
Ref. 2042 – Centro - 01 suite com hidro e closet + 02 quartos com sacada, 02 salas, 02 banheiros, cozinha, área de serviço e garagem. R\$ 1.300,00
Ref. 2043 – Vila Nova - Com 03 quartos, sala com sacada, cozinha, banheiro, área de serviço com 01 vaga de garagem. R\$ 800,00.
Ref. 2045 – Baependi - Com 02 quartos, sala, cozinha, banheiro, área de serviço. R\$ 520,00.
Ref. 2046 – BAEPENDI - Com 01 suite + 01 quarto, banheiro social, sala com sacada e churrasqueira, cozinha, área de serviço 01 vaga de garagem. R\$ 650,00.
Ref. 2047 – VILA LALAU - Com 02 quartos, sala, banheiro, cozinha, área de serviço com 01 vaga de garagem. R\$ 570,00.
Ref. 2049 – CENTRO - Com 01 suite + 02 quartos, sala com sacada e churrasqueira, cozinha, área de serviço, banheiro social, 01 vaga de garagem. R\$ 1.300,00 - Condomínio aproximado R\$ 250,00, prédio com elevador.
Ref. 2052 – CENTRO - Com 02 quartos, sala ampla, banheiro, cozinha, lavanderia, dependência com bwc (apenas o sanitário) e garagem. R\$ 700,00.
Ref. 2057 – BAEPENDI - Com 02 quartos, sala e cozinha conjugadas, banheiro, área de serviço com 01 vaga de garagem. R\$ 580,00.

SALAS COMERCIAIS

Ref. 3000 – VILA LALAU – SALA – Com aproximadamente 490 m² com 02 banheiros, estacionamento na frente. R\$ 5.500,00
Ref. 3001 – CENTRO - Com aproximadamente 90m² e banheiro. R\$ 1.500,00
Ref. 3005 – CENTRO - Com aproximadamente 80m² com banheiro. R\$ 1.500,00
Ref. 3006 – Barra - Com 45 m² com banheiro e estacionamento em frente. R\$ 700,00
Ref. 3007 – CENTRO - Com aproximadamente 170m² com banheiros. R\$ 3.300,00
Ref. 3010 – BARRA - Sala comercial com 200m², 02 em baixo e no mezanino, também com banheiro. R\$ 3.800,00.
Ref. 3011 – CENTRO - Com aproximadamente 49m² e banheiro. R\$ 550,00 reais.
Ref. 3012 – BARRA - Com aproximadamente 400m² com 04 banheiros. R\$ 6.500,00
Ref. 3022 – CENTRO - Com aproximadamente 60m², com banheiro e estacionamento na frente. R\$ 900,00

GALPÃO

Ref. 4000 – CENTRO - Com aproximadamente 1.100m² em alvenaria com 06 salas, 01 doca para descarga com 02 banheiros, estacionamento, cobertura com laje, piso: pedra ardósia. R\$ 10.000,00
Ref. 4005 – VILA RAU - com 750m² de área térrea, com 03 salas para escritório + 02 banheiros e 01 lavabo, cozinha, Área externa com 3.600m² aberto com 02 portas rolo para carga e descarga. Bicicletário na lateral com 40 m² coberto. Possui transformador industrial. R\$ 6.500,00
Ref. 4003 – Guaramirim - Terreno com 700m² sendo 425m² de área construída, mezzanino com 50m² escritório, na frente estacionamento. R\$ 4.000,00.



Cód. 2552 – Água Verde – Terreno com 470m², 20,00m de frente próximo ao Posto Marcolla – R\$ 115.000,00



Cód. 0140 – Amizade – Apartamento, 2 quartos, sala, copa, cozinha, bwc, lavanderia e garagem R\$ 128.000,00



Cód. 129 – Amizade – Apartamento c/ 2 quartos, sacada com churrasqueira, garagem coberta, prédio com salão de festas e playground – R\$ 139.500,00



Cód. 0128 – Baependi – Apartamento 2 quartos demais dependências, prédio com elevador, salão de festas, play e garagem coberta – R\$ 150.000,00

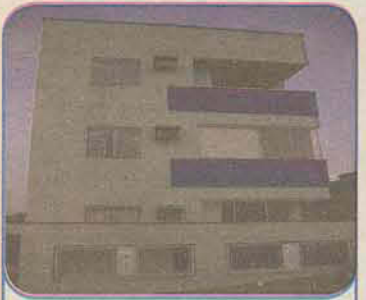

Cód. 2151 – Jaraguá 99 – Apartamento, 2 quartos, 1 bwc, cozinha, lavanderia, sacada com churrasqueira fechada com vidro e 4 vagas de garagem – R\$ 150.000,00 – Aceita imóvel na praia.



Cód. 0135 – João Pessoa – Casa com 3 quartos, 1 bwc, demais dependência, churrasqueira, varanda e garagem coberta – R\$ 198.000,00



Cód. 2302 – Baependi – Ap. c/ 1 suite + 2 qtos, demais dep., novo pronto para morar, elevador R\$ 199.000,00



Cód. 134 - Centro – Ap com 89m² – 1 suite + 2 quartos, churrasqueira, demais dependências, sacada fechada com sistema reiki, garagem para 2 carros – R\$ 220.000,00



Cód. 1255 – Amizade – Casa c/ 1 suite + 2 qtos e demais dep. 2 vagas de garagem, rua asfaltada e sem saída – R\$ 260.000,00.



Cód. 126 – Vila Nova – Apartamento c/ 1 suite, 2 quartos, cozinha mobiliada, bwc social, sala e copa e sacada com churrasqueira. Salão de festas, play ground, bicicletário, elevador e garagem R\$ 239.000,00



Cód. 0138 – Czerniewicz – Apartamento semi mobiliado, suite c/ closet, 1 quarto (planta original suite + 2), sacada com churrasqueira, vaga para 2 carros (gaveta), edifício com salão de festas e bicicletário – R\$ 290mil



Cód. 0180 – Centro – Apartamento c/ 1 suite + 2 dormitórios, demais dep, sacada com churrasqueira e 2 vagas lado a lado R\$ 340.000,00



Cód. 132 – Centro - Apartamento c/ 174m² privativos, suite com closet e hidro + 2 quartos, sala para 3 ambientes e demais dependências – R\$ 420.000,00



Cód. 0136 – Amizade – Casa mobiliada e climatizada, suite c/ closet + 2 quartos, área de festa com churrasqueira, piscina com deck e cascata – R\$ 600mil



Cód. 0130 – Jaraguá Esquerdo - Sobrado com suite com closet e hidro + 2 dormitórios, copa com churrasqueira elétrica e forno de pizza, demais dependências e piscina – R\$ 750.000,00

PLANTÃO DE VENDAS:
Rachel Fischer
CRECI 22.395
Daniel Andreatta
CRECI 10.481





COMPRA - VENDE

ALUGA - ADMINISTRA

Barra Sul 3376 0015 - locacao@imobiliariabarrasul.com
Imobiliária da Barra

CASA ALTO-PADRÃO

PARA LOCAÇÃO

- Dois pavimentos
- Três vagas de garagem
- Área de festas com bar
- Terreno espaçoso
- Três suítes semi-mobiliadas
- Três salas de estar

Mais informações sobre este e outros imóveis:

www.imobiliariabarrasul.com

IMOBILIÁRIA Piermann

COMPRA • VENDE • ALUGA

Fone/Fax: (47) 3370-0700

www.imeisemjaragua.com.br

LOCAÇÃO

- Apto com 2 dormitórios, 1 vaga de garagem, Próx. Católica SC, Vila Rau / R\$ 550,00 + condomínio
- Apto com 2 dormitórios, 1 vaga de garagem, Próx. Jomar, São Luiz / R\$ 750,00 + condomínio
- Apto com 1 suite + 2 dormitórios, 1 vaga de garagem, Vila Lala / R\$ 700,00 + condomínio
- Apto com 1 dormitório, 1 vaga de garagem, Próx. Azepeim, Amizade / R\$ 550,00
- Galpão 98 m² + casa com 2 dormitórios, Baependi / R\$ 1.000,00
- Galpão comercial com área construída de 154m² Baependi / R\$ 2.500,00
- Sala comercial com 60m², 1 bwc, Vila Lenzi / R\$ 600,00
- Sala comercial com 62m², 1 bwc, Vila Lenzi / R\$ 650,00
- Sala comercial com 1 bwc, Vila Lenzi / R\$ 600,00
- Sala Comercial 58 m², centro, R\$ 2.500,00
- Casa com 1 suite + 3 dormitórios, 1 vaga de garagem, Vila Lenzi, R\$ 1.300,00
- Apto com 1 suite + 2 dormitórios, 1 vaga de garagem, Vila Lenzi, R\$ 800,00 + condomínio
- Apto com 1 suite + 2 dormitórios, 1 vaga de garagem, Vila Lenzi, R\$ 800,00 + condomínio

Estrada Nova



Ref. P3952 - Casa com 2 dormitórios, 1 banheiro, 1 vaga de garagem, 1 área de serviço, 1 copa.
 Valor R\$ 137.000,00.

Nova Brasília



Ref. 5551 - Res. Dom Bosco 3 dormitórios (1 suite), sacada com churrasqueira e demais, 1,2km do centro. Apenas 6 apartamentos (2 por andar). R\$ 185.000,00.

Schroeder



Ref. P6711- Casa com 03 dormitórios, 01 banheiro, 01 sala, 01 área de serviço, R\$ 138.000,00,

Três Rios do Sul



Ref.: 38712 Casa geminada com 3 dormitórios, área contruída de 100m² R\$ 195.000,00

Centro - Pizaras



Ref. 18 - Apto com 03 dormitórios, 01 sala, 02 banheiros, 01 área de serviço. De frente para o mar todos os cômodos climatizados, R\$ 450.000,00.

Vila Lenzi



Ref. 5251 - Apto com 02 dormitórios, 01 sala, 01 banheiro, 01 área de serviço, 01 vaga de garagem, R\$ 145.000,00

Czemiewicz



Ref. 3106 - Apto com 01 suite + 02 dormitórios + bwc social + sala estar/jantar c/ churrasqueira + 01 vaga de garagem, R\$ 183.000,00, entrega para julho/2013, pronta p/ morar.

Três Rios Do Sul



Ref.: P38711: Apto com 1 suite + 1 dormitório, sala, cozinha, bwc, 1 vaga de garagem. Área privativa de 62 m² Entrega JUNHO/2013 R\$ 149.000,00

Amizade



Ref.: P6661- Casa com 1 suite master (Closet + hidro) + 2 dormitórios, 2 banheiros, sala de estar/jantar, sala de Home Theater + sala de ginástica, cozinha mobiliada, piscina com cascata, aquecimento solar e 3 vagas de garagem, R\$ 650.000,00.

Rua Maria Umbelina da Silva, 120 Vila Lenzi - Jaraguá do Sul

SÉCULUS

Empreendimentos Imobiliários Ltda.



(47) 3275.9500

PLANTÃO 8804-2022

RUA PRES. EPITÁCIO PESSOA, 415

www.seculus.net

imobiliariaseculus@netuno.com.br

Parcimóveis

www.parcimoveis.com.br

VENDA ALUGA ADMINISTRA

ENTREGA
MAIO 2014

Incorporação registrada no Cartório de Registro de Imóveis de Jaraguá do Sul sob o nº 61.920

edifício
Cândido
Portinari

Inspirado em conceitos modernos, o Residencial Cândido Portinari rompe com o tradicional e ganha um novo estilo: o seu.

Criado para transformar seus dias agradáveis de morar e de se admirar.

Com localização privilegiada no coração de Jaraguá do Sul, a 200m do calçadão, o Residencial Cândido Portinari alia o prazer de morar bem à praticidade do dia a dia.



Imagens meramente ilustrativas. Acabamento conforme memorial descritivo. Móveis e decorações não fazem parte do imóvel.

VENDAS
3275-9500

realsec
EMPREENHIMENTOS IMOBILIÁRIOS

SÉCULUS
Empreendimentos Imobiliários Ltda.

www.seculus.net

SUITE+1 QUARTO | PISO LAMINADO | JANELA MAXIM-AR | PLAYGROUND | ACESSIBILIDADE PARA IDOSOS | COLETA DE ÁGUA DE CHUVA | COLETA SELETIVA DE LIXO

WWW.EDIFICIOCANDIDOPORTINARI.COM.BR

LOCAÇÃO

LOCAÇÃO



Ed. Angelo Menel - Apts novos
2 quartos + 1 suíte, 93,15m², Vila Lalau. A partir de R\$ 950,00



Casa Vila Nova
3 quartos, sendo 1 suíte
Com churrasqueira, piscina
R\$ 3.500,00

LOCAÇÃO RESIDENCIAL

01 QUARTO

- Ed. Lillium, Vila Lalau, R\$ 470,00
- Rua Alfredo Schumann, Jaraguá Esquerdo, a partir de R\$ 500,00
- Rua Canoinhas, Centro, R\$ 450,00
- Rua Dona Antonia, Nova Brasília, R\$ 380,00
- Ed. Erica, Centro, R\$ 580,00
- Ed. Fernanda, Centro, R\$ 500,00
- Ed. Petúnia, Nova Brasília, R\$ 550,00
- Ed. Dom Emílio, Nova Brasília, R\$ 550,00
- Ed. Dona Wal, Vila Nova, R\$ 670,00
- Ed. Emília, Centro, R\$ 560,00
- Ed. Pinheiros, Centro, R\$ 400,00
- Ed. Manacá, Cozinha mobiliada, Centro, a partir de R\$ 480,00

02 QUARTOS

- Ed. Centenário, Centenário, R\$ 600,00
- Ed. Amarillys, Vila Nova, R\$ 700,00
- Rua Arduino Pradi, São Luis, R\$ 500,00
- Ed. Primula, Vila Nova, R\$ 690,00
- Ed. Algarve, Cozinha mobiliada, Amizade, R\$ 650,00
- Ed. Brasília Beltrami, Água Verde, a partir de R\$ 600,00
- Rua Christina A. Pereira, São Luis, R\$ 750,00
- Vale Europeu, Rio Cerro, R\$ 390,00
- Ed. Antônio, Jaraguá Esquerdo, R\$ 685,00
- Ed. Veneto, Rau, a partir de R\$ 595,00
- Ed. Hibiscus, Rio Cerro, R\$ 630,00
- Ed. Ilha dos Açores, Mobiliado, Vila Lenzi, R\$ 800,00
- Ed. Baependi, Mobiliado, Baependi, R\$ 920,00
- Ed. Hungria, Cozinha mobiliada, Baependi, R\$ 700,00
- Ed. Aldra, Vila Lenzi, R\$ 680,00
- Ed. Erica, Centro, a partir de R\$ 650,00
- Ed. San Pietro, Nova Brasília, R\$ 800,00
- Ed. Moradas da Serra, Nova Brasília, R\$ 1100,00
- Ed. Sunflower, Nova Brasília, R\$ 700,00
- Ed. Astral, Ilha da Figueira, R\$ 650,00
- Rua José T. Ribeiro, Ilha da Figueira, R\$ 650,00
- Ed. Platanus, Centro, R\$ 720,00
- Ed. Ferret, Centro, R\$ 620,00
- Ed. Londres, Baependi, R\$ 550,00
- Ed. Miami, Baependi, R\$ 620,00
- Ed. Paris, Baependi, R\$ 630,00
- Ed. Marangoni, Vila Nova, a partir de R\$ 680,00
- Ed. Granada, Vila Nova, R\$ 1300,00
- Ed. Dona Virginia, Cozinha mobiliada, Centro R\$ 950,00

03 QUARTOS

- Ed. Amarillys, Vila Nova, a partir de R\$ 900,00
- Ed. Barão do Rio Branco, Mobiliado, Centro, R\$ 1380,00
- Ed. Angelo Menel, Vila Lalau, a partir de R\$ 950,00
- Ed. Zimbros, Semi mobiliado, Vila Nova, R\$ 1150,00
- Ed. Jaco Emmendorfer, Centro, R\$ 1200,00
- Ed. Tulipa, Centro, R\$ 960,00
- Ed. Carvalho, Semi mobiliado, Centro, R\$ 1300,00
- Ed. Veneza, Cozinha mobiliada, Vila Lalau, R\$ 800,00
- Ed. Bartel, Baependi, a partir de R\$ 680,00
- Ed. Moradas da Serra, Nova Brasília, R\$ 1000,00
- Ed. Barcelona, Vila Nova, R\$ 900,00
- Ed. Astral, Ilha da Figueira, R\$ 700,00
- Ed. Novo Horizonte, Vila Lenzi, R\$ 900,00
- Ed. Menegotti, Centro, R\$ 800,00
- Ed. Picilli, Centro, R\$ 880,00
- Ed. Dianthus, Centro, R\$ 1500,00
- Ed. Saint German, Vila Nova, R\$ 950,00
- Ed. Esplendor, Baependi, R\$ 1100,00

CASAS

- 2 quartos, alvenaria, Nova Brasília, R\$ 600,00
- 2 quartos, alvenaria, Rau, R\$ 720,00
- 3 quartos, alvenaria, Rau, R\$ 730,00
- 3 quartos, alvenaria, Vila Lenzi, R\$ 850,00
- 3 quartos, mista, Vila Lenzi, R\$ 780,00
- 3 suítes, alvenaria, Ilha da Figueira, R\$ 1300,00
- 3 quartos, alvenaria, Czerniewicz, R\$ 970,00
- 3 quartos, alvenaria, Ilha da Figueira, R\$ 1000,00
- 3 quartos, alvenaria, Vieiras, R\$ 850,00
- 3 quartos, mista, Chico de Paulo, R\$ 600,00
- 3 quartos, alvenaria, Ilha da Figueira, R\$ 1200,00
- 4 quartos, alvenaria, Rio Molha, R\$ 900,00
- 4 quartos, alvenaria, Rio Cerro, R\$ 1300,00

GUARAMIRIM

- Ed. Primavera, Amizade, R\$ 620,00
- Casa alvenaria, 3 qts + 1 suíte, Amizade, R\$ 1400,00
- Galpão, 2112m², Rio Branco, R\$ 14800,00
- Salas Comerciais, Aval, a partir de R\$ 670,00
- Casa alvenaria, 3 qts, Centro, R\$ 650,00
- Casa alvenaria, 2 qts + 1 suíte, Caixa D'Água, R\$ 730,00
- Casa alvenaria, 2 qts, Ilha da Figueira, R\$ 650,00

SCHROEDER

- Apto 2 qts, Semi mobiliado, Centro Norte, R\$ 900,00
- Apto 3 quartos, Centro Norte, R\$ 900,00
- Casa mista, 3 quartos, Centro, R\$ 500,00
- Apto 2 quartos + 1 suíte, Centro, a partir de R\$ 700,00

SALAS COMERCIAIS

- Ed. Tulipa, Centro, 97,4m², R\$ 1430,00
- Rua Cel. Procópio Gomes, Centro, 250m², R\$ 2500,00
- Rua Christina Adriana Pereira, São Luis, R\$ 1500,00
- Ed. Erica, Centro, R\$ 580,00
- Ed. Fernanda, Centro, 73m², R\$ 1300,00
- Rua José Narloch, São Luis, pav. superior, 150m², R\$ 1000,00
- Rua José Narloch, São Luis, pav. térreo, 150m², R\$ 1500,00
- Rua Mal. Deodoro da Fonseca, Centro, 32m², a partir de R\$ 670,00
- Ed. Menegotti, Centro, 40m², R\$ 470,00
- Ed. Royal Barg, Centro, 973m², R\$ 12000,00
- Rua Pe. Alberto R. Jacobs, Nova Brasília, 53m², R\$ 1200,00
- Rua Pe. Alberto R. Jacobs, Nova Brasília, 75m², R\$ 1600,00
- Rua Pres. Epitácio Pessoa, 40m², R\$ 600,00
- Rua Reinoldo Rau, Centro, R\$ 5000,00
- Ed. Market Place, Centro, 30m², R\$ 550,00
- Centro Comercial ECM, Centro, 97,69m², R\$ 1500,00
- Casa comercial, Rua Affonso Bartel, Baependi, R\$ 1600,00
- Casa comercial, Rua Exp. Gumerindo da Silva, Centro, R\$ 3000,00
- Casa comercial, Rua José Narloch, São Luis, R\$ 1500,00
- Casa comercial, Rua Manoel Luiz da Silva, Vila Nova, R\$ 3500,00

GALPÕES

- Nereu Ramos, 1588,68m², R\$ 11000,00
- Jaraguá Esquerdo, 526m², R\$ 4500,00
- Barra do Rio Cerro, 1692m², R\$ 13800,00
- Centro, 301,6m², R\$ 4000,00
- Chico de Paulo, 240m², R\$ 1530,00

TERRENOS

- Água Verde, 330m², R\$ 1000,00
- São Luis, R\$ 300,00
- Ilha da Figueira, 3000m², R\$ 1000,00
- Centro, 1400m², R\$ 4000,00



Vendas e locação no Shopping Breithaupt! Comodidade de um horário diferenciado:
Segunda a Sexta: 10h às 22h • Sábado 10h às 20h Fones: (47) 3371.8818 ou 8804-2022

SÉCULUS

Empreendimentos Imobiliários Ltda.

OCP VEÍCULOS

AQUI VOCÊ
ENCONTRA MAIS
RÁPIDO O VEÍCULO
QUE TANTO
PRECISA!

FIM DE SEMANA

29 E 30 DE JUNHO DE 2013

www.oconline.com.br

ESTÁ NA HORA DE VOCÊ TER UM CARRO
COM TECNOLOGIA DE VERDADE.

NOVO CITROËN C3 COM EXCLUSIVO PARA-BRISA ZENITH.

PLANTÃO
SABADO
ATE AS
17H.



NOVO
CITROËN C3 2014
VERSÕES A PARTIR DE

R\$ 39.990¹
A VISTA

TAXA
DE JUROS
0,99%
em
48x

FABRICADO
NO BRASIL



EXCLUSIVO
PARA-BRISA ZENITH
Livre os olhos do Sol



DUAS NOVAS MOTORIZAÇÕES
MOTOR 1.5 FLEX COM 93CV E
MOTOR 1.7 FLEX START COM 122CV



NOVO CÂMBIO AUTOMÁTICO
COM SISTEMA PADDLE SHIFT
Versões 1.6 e 1.7i Earthquake



ABS E AIR-BAG DUPLO
DE SÉRIE EM TODAS
AS VERSÕES



APROVEITE O ÚLTIMO FINAL
DE SEMANA COM TAXA ZERO.

A PARTIR DE
CITROËN
C3 PICASSO 2014 **R\$ 46.990¹** A VISTA
GL 1.5 FLEX

TAXA
DE JUROS
0%
em
36x



A PARTIR DE
CITROËN
C4 PICASSO 2013 **R\$ 82.990¹** A VISTA
2.0 16V



A PARTIR DE
CITROËN
AIRCROSS 2014 **R\$ 54.690¹** A VISTA
GLX 1.6 FLEX START

TAXA
DE JUROS
0%
em
36x



PARA TODAS AS OFERTAS CITROËN

3
ANOS DE
GARANTIA

PREÇO
FIXO
REVISÃO

KM	10.000	20.000	30.000	40.000
NOVO C3	4 X R\$ 81,00	4 X R\$ 135,00	4 X R\$ 127,00	4 X R\$ 135,00
C3 PICASSO/ AIRCROSS	4 X R\$ 99,00	4 X R\$ 152,00	4 X R\$ 132,00	4 X R\$ 152,00
LINHA C4	4 X R\$ 100,00	4 X R\$ 153,00	4 X R\$ 139,00	4 X R\$ 153,00

CRÉATIVE TECHNOLOGIE



LE MONDE
J'ADORE CITROËN

JARAGUÁ DO SUL - Av. Prof. Waldemar Grubba, 1909, Vila Lalau - NOVO TEL. (47) 3270-1818
FLORIANÓPOLIS | JOINVILLE | BLUMENAU | CRICIÚMA | LAGES | ITAJAÍ | TUBARÃO
WWW.LEMONDE.COM.BR

1-Preços à vista, não incluem pintura metálica, seguro e opcionais. Novo Citroën C3 Origine Flex 13/14 com valor à vista de R\$ 39.990,00 e CDC realizado pelo Banco PSA com entrada de 50% + 48 parcelas com taxa 0,99% a.m. + IOF. Citroën C3 Picasso GL 1.5 Flex 13/14 com valor à vista de R\$ 46.990,00 e CDC realizado pelo Banco PSA com entrada de 50% + 36 parcelas com taxa 0% a.m. + IOF. Citroën C4 Picasso 2.0 16V 12/13 com valor à vista de R\$ 82.990,00. Citroën AirCross GLX 1.6 Flex Start 13/14 com valor à vista de R\$ 54.690,00 e CDC realizado pelo Banco PSA com entrada de 50% + 36 parcelas com taxa 0% a.m. + IOF. TC de R\$ 629,00. Confira a CET da operação em uma de nossas lojas. Crédito sujeito a aprovação realizado pelo Banco PSA Finance. Financiamento simulado para Pessoa Física. Ofertas válidas até 30/06/2013 ou enquanto durarem os estoques. Imagens Ilustrativas. **Faça revisões em seu veículo regularmente.**

**Você está seguro.
Você está no Grupo Sponchiado**

IMÓVEIS

PLANOS DE 160 MESES



CRÉDITO	PARCELAS
R\$ 35.000,00	R\$ 303,82
R\$ 50.000,00	R\$ 434,03
R\$ 70.000,00	R\$ 607,64
R\$ 100.000,00	R\$ 705,56
R\$ 120.000,00	R\$ 846,67
R\$ 140.000,00	R\$ 987,78
R\$ 180.000,00	R\$ 1.270,00
R\$ 200.000,00	R\$ 1.411,11
R\$ 260.517,26	R\$ 1.838,09
R\$ 318.409,99	R\$ 2.246,56
R\$ 376.302,71	R\$ 2.655,02
R\$ 405.249,07	R\$ 2.859,29

**SPONCHIADO
CONSÓRCIOS**

AUTOMÓVEIS

PLANOS DE 84 MESES

GRUPO ESPECIAL COM ATÉ
OITO CONTEMPLEÇÕES
MENSAIS

PARCELAS A PARTIR DE R\$ **213⁴⁷**

MÁQUINAS

PLANOS DE 100 MESES

RETROESCAVADEIRAS, TRATORES
EMPILHADORAS, ETC

CRÉDITO	PARCELAS
R\$ 150.000,00	R\$ 1.710,00
R\$ 160.000,00	R\$ 1.824,00
R\$ 180.000,00	R\$ 2.052,00
R\$ 185.000,00	R\$ 2.109,00
R\$ 195.000,00	R\$ 2.223,00
R\$ 205.000,00	R\$ 2.337,00
R\$ 210.000,00	R\$ 2.394,00
R\$ 230.000,00	R\$ 2.622,00
R\$ 245.000,00	R\$ 2.793,00
R\$ 260.000,00	R\$ 2.964,00
R\$ 270.000,00	R\$ 3.078,00

Valores aproximados sujeitos a alteração sem aviso prévio

CAMINHÕES

PLANOS DE 140 MESES



CRÉDITO	PARCELAS
R\$ 150.000,00	R\$ 1.253,57
R\$ 160.000,00	R\$ 1.337,14
R\$ 180.000,00	R\$ 1.504,29
R\$ 185.000,00	R\$ 1.546,07
R\$ 195.000,00	R\$ 1.629,64
R\$ 205.000,00	R\$ 1.713,21
R\$ 210.000,00	R\$ 1.755,00
R\$ 230.000,00	R\$ 1.922,14
R\$ 245.000,00	R\$ 2.047,50
R\$ 260.000,00	R\$ 2.172,86
R\$ 270.000,00	R\$ 2.256,43

M & J CONSÓRCIOS

(REPRESENTANTE AUTORIZADO)

TEL: 47 **3376-9656 / 8426-2019**

E-mail: juaresgsix@yahoo.com.br

Av. Marechal Deodoro da Fonseca, 1188 - 4º Andar - SL 401 - Jaraguá do Sul - SC

**MECÂNICA
MG**

ESPECIALIZADA
CHEVROLET

3376-0605

Auto mecânica Gasparetto Ltda ME



Revisão Geral

Diagnóstico Computadorizado Scanner

Limpeza de Bico Injetor

Suspensão Geral

Higienização de Ar- Condicionado

Injeção Eletrônica

Freios

PROMOÇÃO
Militec-1 - R\$65,00
Bardahl B12 - R\$39,00
Higienização de
Ar Cond. - R\$65,00

3376-0605

9975-1195 (Oi)
9697-2610 (Tim)
Alcir (Alemão)

Rua Linda Rux Mathias, 36 - Baependi - Jaraguá do Sul
CEP: 89256-075 - E-mail: mg_mecanica Ltda@hotmail.com

**Surpreenda-se
Qualidade e Melhor Preço.**



FOCUS GLX 1.6
PRATA 2011

43.100,00

AB, AC, CB, DT, DH,
ERE, FN, ABS, LI, RLL,
TE, VE, VES



PICANTO AT
BRANCO 2012

42.400,00

AB FRONTAIS E
LATERAIS, AC, CA,
CB, DT, DH, ERE, FN,
LT, OS, RLL, SE, TE,
VE, VES



SORENTO 2.4
PRETA 2011

87.000,00

AB, AC DUAL ZONE,
BC, CA, CB, DH, ERE,
FN, ABS, PA, RLL, SE,
TE, VE, VES. UNICO
DONO



TIIDA 1.8 S
PRATA 2011

38.600,00

AB, AC, DT, DH,
ERE, FN, ABS, LI,
RLL, TE, VE



PALIO WEEKEND 1.4 ELX
VERMELHA 2010

32.300,00

A, AC, DT, DH,
ERE, FN, LI,
RLL, TE, VE



AGILE LTZ 1.4
PRETO 2011

32.000,00

AC, DH, DT,
ERE, FN, PA,
PS, RLL, TE,
VE, VES

Carros Nacionais e Importados.
Novos e Semi-novos Revisados

Maurinho Veículos

www.maurinhoveiculos.com.br

Rua Angelo Schiochet, 80 Centro
47 3275.1132 Fax: 47 3275.1132
Jaraguá do Sul SC

LEGENDA: AB-Air bag, A-Alarme, AQ-Ar quente, AC-Ar-cond, BC-Bancos couro, CA-Cambio automatico, CB-Computador de bordo, DT-Desembaçador traseiro, DH-Direção hidráulica, ECT-Encosto cabeça traseiro, ERE-Espelhos retrovisores elétricos, FN-Farol de neblina, ABS-Freios, LT-Limpador traseiro, LM-Lona marítima, PA-Piloto aut., PCC-Paracheque na cor do carro, PS-Película solar, PCA-Protetor de caçamba, PC-Protetor de cárter, RLL-Rodas de liga, SE-Sensor estacionamento, TS-Teto solar, TE-Travas elétricas, VE-Vidros elétricos, VV-Vidros verdes, VES-Volante escamoteável.



Patrocinador Oficial

Ofertas campeãs para colorir o Brasil.

KIA PICANTO

cod. j318.23

Apenas R\$ 35.900

Air Bag Duplo Frontal

Travamento central elétrico para portas e porta-malas

Rádio CD/MP3 player com entrada auxiliar USB e para iPod



Rodas de liga leve

Ar-condicionado



KIA SPORTAGE



ALL NEW CERATO



KIA OPTIMA
Você olha, você não esquece

KIA SOUL
Estilo inconfundível



Jaraguá do Sul: 47 3275-0808 Av. Prefeito Waldemar Grubba, 1346 - Baependi

Power Imports

Blumenau • Bal. Camboriú • Jaraguá do Sul
Joinville • Florianópolis • São José

Quantidade de 5 unidades para cada, modelos e preços são as citadas acima e o prazo da promoção é até 30/06/13. Crédito sujeito a aprovação. Garantia de 5 anos ou 100.000 Km, o que ocorrer primeiro, para cobertura básica. Frete não incluso nos valores de R\$ 1.500 para o Kia Picanto. Fotos ilustrativas.

Triumph Tiger Explorer 1200 com muita potência - bigtrails

FONTE
UOL CARROS

Pontuais, educados e sem rodeios, como só os ingleses sabem ser, os engenheiros da Triumph afirmaram categoricamente que a alemã BMW R 1200 GS era a referência no segmento bigtrail e a rival a ser batida. Seria exagero dizer que a turma de Hinckley copiou a GS, mas sem dúvida ela foi a inspiração para outra grande moto, a Tiger Explorer 1200.

Conjunto óptico duplo, para-brisa ajustável manualmente, visual rústico e robusto com muitas peças aparentes, um completo pacote eletrônico, computador de bordo e a marca registrada dos alemães, a transmissão final por eixo-cardã, tudo está nessa bigtrail inglesa. E mais um importante "molho inglês": o potente motor de três cilindros em linha, com 137 cavalos de potência a 9.300 rpm, que supera o da R 1200 GS e seus 110 cavalos.

Podem até argumentar que no segmento o consumidor não busca desempenho, nem muitos cavalos em altos giros. Mas isso é só até acelerar a máquina inglesa.

Ao analisar outras especificações técnicas do tricilíndrico de 1.215 cm³ de capacidade, 12 válvulas, DOHC e refrigeração líquida, nos deparamos com o torque máximo de 12,34 kgfm já a 6.400 rpm. Ou seja, muita força em um giro bem distante da potência máxima. Índícios de um motor vigoroso em uma ampla faixa de rotações.

Na prática é isso mesmo: seja em quinta ou em sexta marcha basta torcer o acelerador eletrônico (ride-by-wire) para os giros começarem a crescer e a velocidade ultrapassar os limites de qualquer rodovia. Sem dúvida, o conjunto motriz é um dos destaques desta bigtrail. Ainda mais quando se ouve o ronco em altos

giros, um convite a acelerar por muitos e muitos quilômetros.

Sem dúvida, a exploradora inglesa chegou com boas armas para brigar pela preferência do consumidor no agora disputado mercado de bigtrails. Motor potente, ciclística robusta, pacote eletrônico, conforto e aquele visual aventureiro para ir a qualquer lugar. Vendida apenas em uma versão, a Tiger Explorer 1200 tem preço sugerido de R\$ 62.900.

Mais em conta que a BMW R 1200GS que, já na sua versão 2013 com motor boxer refrigerado a líquido e um bom pacote eletrônico, parte de R\$ 73.400; e também mais barata do que a Honda Crosstourer e seu câmbio automático com dupla embreagem, vendida a R\$ 79.900.

Por outro lado, a Explorer 1200 equipara-se a Yamaha XT 1200Z Super Ténéré, vendida por R\$ 61.000, e também com bastante eletrônica e disposição para o off-road. Outra rival no segmento é a Kawasaki Versys 1000 com seu motor de quatro cilindros, porém mais voltada para a estrada asfaltada, cotada a R\$ 49.900 com ABS e controle de tração.

A Triumph fez bem a lição de casa do segmento. Tanto que a Explorer 1200 foi a primeira motocicleta da marca com acelerador ride-by-wire, sistema eletrônico que se encarrega de abrir e fechar as borboletas de aceleração. Além de controlar melhor a emissão de gases e proporcionar uma resposta mais instantânea aos comandos do piloto, o sistema permitiu à fábrica inglesa instalar cruise control (piloto automático) e controle de tração, tudo de série.

O controle de tração tem dois níveis de atuação, mas também pode ainda ser desligado. Mesmo sendo mais voltado para a segurança do que desempenho, o sis-

tema se sai muito bem no nível "1", menos intrusivo, mas mesmo assim bastante atuante nas estradas de terra. Somente em trechos com "costelas de vaca" -- aquelas ondulações chatas -- o sistema pode atrapalhar a pilotagem, por ficar confuso com as oscilações e atuar demais. Desligá-lo é a solução, neste caso.

Há ainda o sistema freios ABS (antiblocante), que também pode ser desabilitado. O conjunto conta com dois discos flutuantes de 305 mm com pinça Nissin de quatro pistões na dianteira; e disco simples de 282 mm com pinça dupla, na traseira. Funcionam excepcionalmente bem e param os 259 kg (em ordem de marcha) dessa aventureira inglesa. Às vezes funcionam até bem demais, causando um afundamento muito brusco da suspensão dianteira de longo curso. Nesse ponto, a Triumph não se inspirou na BMW -- a Explorer 1200 não tem o sistema anti-mergulho da R 1200 GS.

A Triumph optou por uma receita mais tradicional na parte ciclística: quadro em treliça com tubos de aço, garfo telescópico invertido na dianteira e um amortecedor no monobraço traseiro, que já traz o eixo-cardã embutido.

Ambas da marca Kayaba, as suspensões oferecem bastante curso: 190 mm na frente, ajustável na pré-carga, e 194 mm atrás, também ajustável na pré-carga e também no retorno. Ignoram lombadas e imperfeições no asfalto, além de proporcionar bastante conforto em estradas de terra. O mais incrível é que, apesar do longo curso, as suspensões se saem muito bem no asfalto.

Na pista, apesar de ser uma bigtrail, se mostra muito à vontade, chegando até mesmo a raspar as pedaleiras em algumas curvas. Rodando na estrada, não se pode



(e nem se deve) abusar tanto, mas o conjunto inspira confiança para deitar nas curvas, chegando a fazer dessa Explorer 1200 quase uma sport-touring com suspensões de longo curso.

Aliás, outro destaque dessa inglesa é sua maneabilidade. Apesar do grande peso (30 kg a mais do que a tal BMW GS), a Explorer faz curvas bem, permite rápidas mudanças de direção e mantém-se estável em altas velocidades. Sabe aquela sensação de controle da moto? Pois é exatamente isso que a Explorer proporciona em estradas sinuosas ou mesmo em rodovias mais rápidas.

Não seria possível avaliar a Explorer 1200 sem antes rodar por muitos quilômetros na estrada. Afinal, a proposta dessas bigtrails é exatamente essa: viajar para longe, não importando o caminho. O banco -- facilmente ajustável em duas alturas -- é bipartido e extremamente confortável e macio, mesmo após 300 quilômetros.

Guidão largo e pedaleiras retas propiciam a posição de pilotagem típica das bigtrails, ereta e de

braços abertos. O para-brisa, também de fácil ajuste, oferece boa proteção aerodinâmica, ao menos para quem mede até 1,70 m. Entretanto, uma crítica: para quem tem este biótipo, o guidão fica um pouco longe, obrigando uma postura com braços muitos esticados.

O consumo fica dentro da média: 15 km/l, o que com o tanque de 20 litros resultaria em uma autonomia de exatos 300 km, um bom número para a categoria -- no computador de bordo, a média de consumo foi de 16,1 km/l.

O painel, aliás, é outro ponto interessante da bigtrail inglesa. Simples e de fácil leitura, traz conta-giros analógico e uma pequena tela de cristal líquido com velocímetro, hodômetro, marcador de combustível, temperatura, marcha engatada e as informações do computador de bordo. A navegação, feita por botões no punho esquerdo, não é das mais simples, mas depois de algum tempo acostuma-se. Por meio desses botões também é possível ajustar o controle de tração e o funcionamento dos freios ABS.



Peugeot é destaque no Campeonato Brasileiro de Rally de Velocidade



FONTE
Peugeot

Os motores voltaram a roncar em Ouro Branco (MG) no último fim de semana (15 e 16/06), com a realização de uma das mais tradicionais provas do rali nacional. As disputas, válidas pela quinta e sexta etapas do Campeonato Brasileiro de Rally de Velocidade, contaram com 14 veículos Peugeot no grid total, entre os 207 e 206 preparados para rali pela Peugeot Sport Brasil e que tiveram como base a Copa Peugeot, divididos nas categorias 4X2 Super, 207 e 4X2.

Com um total de 153,2 quilômetros de trechos cronometrados (especiais), percorridos no sábado (quinta etapa) e no domingo (sexta etapa), o evento de Ouro Branco viu subir ao pódio velhos conhecidos da Copa Peugeot: Lucas Arnone, que garantiu o melhor tempo

nos dois dias de provas e, assim, a primeira posição na categoria 4X2 Super (motor 1.600 cc com preparação limitada) ao lado de seu novo navegador, Enzo Jorge, enquanto Rodrigo Mello repetiu o feito na categoria 207 (motor 1.600 cc com preparação) ao lado do navegador Luiz Fernando Mota.

O piloto Lucas Arnone soma dois títulos na Copa Peugeot: o primeiro foi em 2009, na categoria 206 Light, e o segundo pela 207 Super, em 2011. O brasileiro Rodrigo Mello também celebrou duas grandes conquistas na competição: ao vencer a temporada 2011 na categoria 206 e no ano seguinte, pela categoria 207 Máster.

Peugeot e Total mantém apoio ao rali nacional

Em parceria com a Total Lubrificantes, a Peugeot Sport Brasil

oferece suporte aos competidores que disputam a temporada 2013 do Campeonato Brasileiro de Rally a bordo dos Peugeot 207 e 206 com preparação específica para competições.

A iniciativa é fruto de uma cooperação com a Total Lubrificantes, com quem a Marca possui parceria de longa data em nível internacional e que se estende ao Brasil. O benefício, que prevê um suporte no valor bruto de R\$ 1,8 mil por etapa para cada dupla (R\$ 7,2 mil no total, somando-se as quatro etapas restantes), é destinado aos competidores que disputam a temporada 2013 da competição a bordo dos Peugeot 207 e 206 que tiveram como base a Copa Peugeot de Rally, inseridos nas categorias 4X2 Super, 207 e 4X2.

grupostrasbourg.com.br

STRASBOURG JONI VEÍCULOS

QUEM PROCURA SEMINOVOS, ENCONTRA AQUI.

STRASBOURG SEMI NOVOS

SELEÇÃO DE SEMINOVOS Strasbourg

307 HB 1.6 C/ TETO SOLAR
VERMELHO - 2012 - PRESENCE PK

CARRO COMPLETO COM AIRBAG, FREIOS ABS, TETO SOLAR, VIDROS E TRAVAS ELÉTRICAS, AR QUENTE, RODA DE LIGA LEVE.

PARA VOCÊ LEVAR HOJE POR:

R\$ ~~45.900~~ R\$ **41.900**

EM ATÉ **60X** PARA PAGAR

VEÍCULOS **100%** FINANCIADOS

MAIS DE **200** VEÍCULOS

VEÍCULOS **10%** ABaixo DA FIPE

VEÍCULOS:	OPCIONAIS:	ANO:	DE PREL:	POR PREL:
FORESTER 2.5 TURBO	COMP VTE RODA AUTO TETO COURO ABG	2010	84.900	79.900
408 GRIFFE 1.6 THP	COMP VTE RODA AUTO TETO RE ABG CD ABS	2013	73.900	67.900
3008 1.6 THP ALLURE	COMP VTE RODA FN AUTO AQ ABS CD ABG	2011	71.900	66.900
120 2.0 16V AUTO	COMP VTE RODA AL RE ABG CD TETO ABS	2007	59.900	56.000
408 2.0 FELINE AUTO	COMP VTE RODA AUTO TETO RE ABG CD ABS	2011	55.900	51.300
C4 PICASSO 2.0 GLX	COMP VTE RODA AL RE ABG CD ABS AQ AUTO	2009	54.900	49.900
307 HB 2.0 PREMIUM	COMP VTE RODA AUTO RE ABG CD TETO ABS	2012	52.500	48.500
408 2.0 ALLURE AUTO	COMP VTE RODA AUTO RE ABG CD ABS	2011	49.500	45.500
CERATO EX 1.6 AUTO	COMP VTE RODA AUTO COURO FN ABS CD	2010	48.900	44.900
SOUL 1.6 16V FLEX	COMP VTE RODA AL RE ABG CD ABS AQ LDT	2011	47.500	43.500
307 HB 1.6 PRESENCE	COMP VTE RODA RE ABG CD TETO ABS AQ	2012	45.900	41.900
C4 PALLAS GLX 2.0 16V	COMP VTE RODA AL RE ABG ABS COURO AQ	2011	45.500	41.500
IMPENZA HB 1.5 16V	COMP VTE RODA AUTO COURO ABG ABS CD	2009	43.900	40.900
407 SD FELINE 3.0 V6	COMP VTE RODA AUTO AL RE ABG CD ABS	2007	43.900	39.900
C4 PALLAS 2.0 EXCL.	COMP VTE RODA AL RE ABG CD ABS AUTO DT	2010	42.900	38.900
FOCUS HB 1.6 EL	COMP VTE RODA RE ABG AQ LDT W	2010	41.900	38.500
PUNTO ESSENCE 1.6	COMP VTE RODA RE CD COURO AQ AUTO LT	2011	40.500	37.500
307 HB 1.6 PRESENCE	COMP VTE RODA RE ABG CD TETO ABS AQ	2011	40.900	37.400
SPACEFOX 1.6 TREND	COMP VTE AL RE AUTO LDT FN W	2011	39.900	36.900
LINEA ABSOLUTE 1.9	LT DT VRA TE AUTO AQ EBD W COURO ABS	2010	39.900	36.400
FOCUS SD 2.0 16V	COMP VTE RODA FN DT AQ ABS CD ABS RE	2009	38.900	35.900
TIGGO 2.0 16V	COMP VTE RODA ABG CD ABS COURO USB	2011	36.900	34.400
FIELDER XE 1.8	COMP VTE RODA RE ABG CD ABS COURO EBD	2008	34.900	32.500
CIELO SD 1.6 16V	COMP VTE RODA AL RE ABG CD ABS AQ USB	2011	32.900	29.000
VECTRA SD ELITE 2.4	COMP VTE RODA ABG CD ABS COURO AUTO	2006	31.900	29.900
HOGGAR 1.4 X LINE	DH AQ VRA PROTIC	2012	28.900	26.500
207 HB XR 1.4	COMP VTE AQ VRA LDT W	2010	27.900	25.900
207 SD PASSION XRS	COMP VTE RODA RE AQ VRA DT FN W	2009	27.900	25.500
SIENA 1.0 EL FLEX	DH VTE DT VRA AQ VV AL	2010	26.900	25.000
KOMBI 1.4	-	2010	26.900	24.900
GOL 1.0 G5	LDT AL TE	2011	25.500	23.500
PARATI 1.8 MI PLUS	LDT TE AQ W AL * GMV *	2008	23.900	22.000
SAVEIRO 2.0 MI PLUS	COMP VTE PROTIC AQ VV RODA	2008	24.500	22.900
A4 2.4 AUTO	COMP VTE RODA RE ABG TETO ABS COURO	2001	24.900	21.900
207 HB X-LINE 1.4	VRA DT LT	2011	23.500	21.800
CELTA LIFE 1.0 FLEX	AL TE VV	2011	20.900	19.500
PARTNER FURGÃO 1.6	DH PROTIC AQ VV	2009	20.900	19.800
CLASSE A190 CLASSIC	COMP VTE LDT AQ ABS ABG RE AL RODA	2002	17.800	16.000
206 SW PRESENCE	COMP VTE LDT VRA AQ W	2005	16.800	15.000
CORGA SD CLASSIC 1.0	AQ DT W	2004	15.900	14.400
ASTRA SD 2.0 GLS	COMP VTE FN DT RE AL * GMV *	1999	15.600	13.800
GOL 1.0 16V	LDT DH	2002	14.500	13.500

JARAGUÁ DO SUL - R. Reinaldo Rau, 414 - (47) 3274-1900
Segunda a sexta das 8h às 19h - Sábado até às 13h

Blumenau (47) 3231-6000 • Itajaí (47) 3348-8556
Brusque (47) 3355-4500 • Jaraguá (47) 3274-1900
Rio do Sul (47) 3522-0686 • Caçador (49) 3561-3400
Chapecó (49) 3361-1500

FAÇA REVISÕES EM SEU VEÍCULO REGULARMENTE.

Veículos com opção de financiamento. Crédito sujeito à aprovação, preço "por R\$" para pagamento à vista ou financiamento sem troca. Válida até dia 30 de junho de 2013. São 42 carros no estoque com preço até 10% abaixo da tabela FIPE de junho de 2013. Os carros estão no estoque de todas as lojas de seminovos do Grupo Strasbourg. Financiamento CDC - 1ª parcela para 30 dias. Ofertas válidas enquanto durarem os estoques. Salvo erros de digitação.

Encontre aqui o automóvel que você procura

O CORREIO DO POVO
A vida acontece aqui.

BALCÃO DE NEGÓCIOS



EMPREGOS E SERVIÇOS

- Contrata-se costureira com prática para overlock. Horário e salário a combinar. Contato: 47 3058-0106 ou 47 9157-5323 Falar com Rosane
- Serviços de corte e podas de árvores. Telefone 9158-0019.
- Oportunidade de RENDA EXTRA. A empresa BBOM atuando no ramo de rastreadores de veículos, frotas etc... Esta procurando pessoas interessadas em se juntar a sua equipe de Marketing de Rede. Importante: Você não precisa abrir mão de suas atividades atuais. Interessado entra em contato com Gilson pelo fone 47 9935-9307 ou pelo email: gilsonborba@gmail.com
- Contrata-se técnico em informática com habilitação AB. Telefone 9972-6065 Mundo Eletrônico.
- "Melhores os seus ganhos fazendo o que sempre fez...". Seja pago para fazer o que você já faz todos os dias sem receber nada por isso. Faça postagem de anúncios na internet e receba em dólares. Maiores informações: Juarez Luz 47 8426-2019 (Oi) / 47 9693-5560 (Tim). Skype: juarezluz. www.telexfree.com/juarezluz
- Faço montagem e desmontagem de móveis para lojas e particular, tenho experiência e referência. Tratar 8475-2510
- Estamos contratando: Vendedor Projetista de Móveis c/ experiência em Promob e Montadores de Móveis. Interessados ligar para (47) 3273-0792 ou enviar currículo p/ e-mail: monica.silva@lojaespacomoveis.com.br
- Excursão para compras em São Paulo, na 25 de Março. Valor R\$ 200,00. P/ mais informações 8412-0129.
- Ganhe dinheiro postando anúncios na internet, interessados entrar em contato com Irineu no 47 9955-0833 ou ibudendorf@gmail.com
- Renda extra: Ganhe dinheiro honestamente em pouco tempo. Mercado em expansão nacional e internacional. 100% lucrativo, não precisa oferecer produto de porta em porta, a empresa repassará os produtos para o cliente final e depositará os lucros diretos em sua conta, ganhos de R\$80,00 a R\$720,00 por mês durante um ano garantimos total por ano de R\$960,00 a R\$8.640,00, o melhor de tudo, a empresa oferece formas de ganhos ilimitados com trabalho em equipe. Tratar (47) 9140-5014 Vivo / (47) 8836-6000 Claro. Ou acesse www.bbom.com.br.
- Excursão: Gravatal (águas termais) saída dia 11/10 (pela manhã - Jaraguá do Sul) e retorno dia 13/10 após almoço. Valor por pessoa R\$ 495,00, inclui, viagem, 2 diárias hotel com café almoço e jantar. Tratar - 3371 3993 - 9973 8281.
- Serviços gerais, grama, pintura, etc.



EMPREGOS E SERVIÇOS

- Tratar 8846-7168.
- Precisa-se de babá com experiência e referências, que goste de crianças, para trabalhar período integral. Salário a combinar. Tratar no fone 8818-2211 ou 8829-9796.
- Fretes e mudanças, R\$1,00 o km, a partir de R\$50,00. Tratar 9993-4422
- Precisa-se de mensalista, disponível no horário das 8h às 13h. (Barra do Rio Molha). Próximo à Prefeitura (Com referência). Contato Priscila ou Felipe (9918-7268 / 9929-2469).
- Trabalho como diarista, 20 anos de experiência, ótimas referências. 9178-1437 / 8436-9283
- Pacote de viagem: -Peru: Macchu Picchu c/ Cusco, Puno (Lago Titicaca), Arequipa e Lima. 08/10/13 A 18/10/13 - 11 dias / 09 noites (aéreo + terrestre). A partir de U\$ 1.990,00 + U\$ 250,00 de txs, parcelados. Tratar: 3371 3993 - 9973 8281.
- Viagem Pacotes Reveillon. - Patagônia Argentina: aéreo + terrestre 26/12 a 03/01/14. Buenos Aires / El Calafate (opcional Torres Del Paine), Ushuaia. A partir de U\$ 2.540,00 por pessoa já com taxas, parcelados. Tratar: 3371 3993 - 9973 8281.
- Viagem Reveillon. México (cidade México) / Puerto Vallarta, Guadalajara e Morelia. 27/12 A 07/01/14 - 12 DIAS / 10 noites - aéreo + terrestre U\$ 3.590,00 + 200,00 já com tx. por pessoa, parcelados. Tratar: 3371 3993 - 9973 8281.
- ADV Aurora contrata: - Encarregado de Expedição - Auxiliar de Expedição. Disponibilidade para trabalhar no terceiro turno. A empresa oferece: salário compatível com a função, Plano de Saúde 50%, Plano Odontológico 50%, Seguro de vida, Alimentação 100% gratuita, vale transporte, entre outros. Interessados enviar currículo para: coordenacaorh@advaurora.com.br
- Leison Malhas contrata com urgência: Auxiliar de corte, talhador com experiência; para trabalhar 1º turno na Barra do Rio Cerro. Salário compatível + benefícios. Tratar na empresa, Rua Pastor Albert Schneider, 882. Fone: 3376-1378.
- Atelier de costura Marlene, faz reformas de roupas. Contato: 3275-4315 ou 9194-2435 Marlene.
- Renda extra. Procura-se pessoas dinâmicas e empreendedoras, maiores 18 anos, que queiram desenvolver um negócio lucrativo. Trabalhando a partir de sua casa. Aprenda a ganhar até R\$ 600 reais (período parcial) ou acima de R\$ 2.000 mês, período integral, negócio próprio c/ baixo investimento e alto retorno. Contato 47 8418-3292 / 9988-2844. bemestaredinheiro@yahoo.com.br



VENDE-SE

- Vende-se Elevacar com plataforma para 3.000kg. Tratar 3376-1481 / 9973-8743 Edeamar.
- Vende-se Carrinho de Bebê, cor cinza, marca Burigotto (modelo tucano). R\$ 200,00 e Bebê Conforto, marca Galzerano R\$ 70,00. Os dois em bom estado. Fone 8847-8329.
- Vende-se aparelho de TV 29 polegadas, em ótimo estado Philips. Valor R\$350,00. Telefone 9969-5540 Valmor
- Vende-se secadora de roupa 10 kg, Brastemp, um ano de uso. Valor R\$ 1.000,00. Tratar 3373-4105.
- Vendo aparelho elíptico para ginástica da marca Athletic Way em ótimo estado por R\$ 550,00. (47) 9969-3009.
- Vende-se bicicleta masculina Mountain bike 21 marchas com amortecedor, em ótimo estado por R\$ 350,00. Mais bicicleta feminina de passeio 18 marchas por R\$ 100,00. (47) 9969-3009.
- PlayStation 3 Slin 160 Gigas com 2 Controles Wirelles. + 4 jogos: Gran Turismo 5 - Resident Evil - Kilzone 3, 3D Português - Medal Of Honor Edição Limitada, Brindes; Cabo HDMI e Filme Manda Chuva 3D. Preço: R\$ 1.000,00. Contato: Evandro 47 9662-0985
- Vende-se bicicleta elétrica, marca Two Dogs, cor branca, 2 meses de uso. Valor: R\$ 1.950,00. Contato: 9173-4247.
- Vende-se adubo de aves. Faz entrega. 3275-2354 / 8813-5808.
- Vende-se triturador de podas (galhos e folhas), valor R\$780,00. Tratar 9178-0878
- Vendo casinha de boneca grande em bom estado. Valor R\$ 1.000,00 (negociável). Telefone 3376-3089 (após as 17:30) Elizete.

DOA-SE

- Doa-se um Labrador Marrom, e dois porte médio preto e marrom. 3371-8952 Cristina
- Doa-se filhote com 3 meses, pelo bege curto, com focinho preto, sem raça definida. Muito saudável, brincalhona, de porte médio. 3275-2264.
- Precisa-se de dois guarda roupas de solteiro doados. Tratar 8840-1242

COMPRA-SE

- Compra-se Relógio Ponto. 3273-0884 Evani.
- Procuo imóveis com potencial para investimento. 47 9670 8770 rogerioebe@gmail.com
- Procura-se lavação de carros para alugar ou vender. 9616-6303 ou 9157-1978.
- Compra-se ou aluga-se uma garagem no Edifício Jaraguá. Paga-se à vista. Ap 54. Falar com Suzan ou Dulce 3370-7160.



IMÓVEIS

APARTAMENTO

- Procura-se moça para dividir apartamento, Baependi. Valor: R\$ 375,00 + Luz e Condomínio Apartamento mobiliado. Faltando apenas a mobília do quarto que será locado. Se tiver interesse ligar para Sandra: 9115 9126(oi). 9603 0218 (Tim) cml 3274 2332.
- Aluga-se casa no bairro Garibaldi. Livre de luz e água. Fica a 200 m do asfalto. Tem garagem separada da casa. Possui uma horta. Para casal R\$250,00, individual R\$200,00. 3055-8262 Lenir ou 8480-8262 Alemão.
- Alugo quitinete peça única 30m² c/ banheiro Rua: Ernesto Lessmann nº 615 Bairro Vila Lalau próximo ao posto de saúde. RS 300,00 + ÁGUA E LUZ. (9608 4484 E 3635 4443)
- Procura-se moça para dividir apartamento. Sala, cozinha, 2 banheiros, sacado, garagem. Travessa com a Rio Branco, Rua Leopoldo Malheiro - Centro. Falar com Ana ou Márcia, 9641-0082 / 3275-5000.
- Alugo quitinete peça única, 30m², c/ banheiro. Rua: Ernesto Lessmann, nº615, bairro Vila Lalau, próximo a Weg 2. R\$ 375,00. C/ água. Fone: 9608-4484 ou 3635-4443.
- Vendo sobrado com área de 182 m², próximo ao Hospital Jaraguá. 3 quartos (sendo uma suíte com closet e hidromassagem), cozinha modulada, despensa, churrasqueira e garagem ampla para dois carros. Piso em porcelanato, portão eletrônico, aquecimento solar. Quintal nos fundos com amplo gramado. Pronto para ser financiado! Tratar com Rosana: celular (15) 8156-7373 ou fixo (15) 3031-5356.
- Aluga-se Quitinete com garagem, Emma Rumpel Bartel, Baependi. R\$460,00. Local bem seguro. Tel 9134-5434.
- Aluga-se apartamento com 2 quartos 75m², garagem, Miguel Salai 75, Centro. R\$700,00. Edifício Gamaliel. Tratar 9134-5434.
- Aluga-se apartamento com 2 quartos 75m², garagem, Francisco Piermann 404, Vila Lenzi. R\$670,00. Tel 9134-5434.
- Vende-se Apartamento no Bairro Vila Nova com 2 quartos, cozinha, sacada, 1 vaga de garagem. R\$ 129.000,00. Tr: 9104-8600. Creci 14482.
- Alugo quitinete peça única 30m quadrados c/ banheiro. Rua: Ernesto Lessmann nº 615, Bairro Vila Lalau, próximo a Weg 2. RS370,00 C/ Taxa de água. Fone: (47) 3635-4443 e 9608-4484.
- Vende-se 1 Apartamento 72m² em construção suíte mais 1 quarto,



IMÓVEIS

- 50 metros do mar R\$ 170.000,00 estuda proposta aceita-se carro Fone 9936-7400.
- Vendo aptº na Reinoldo Bartel - Baependi, com 03 quartos e cozinha embutidos, 03 ares-condicionado e 02 vagas de garagem. R\$ 197.000,00 - a vista. Tratar: 48 3034-1140 ou 8818-3022.
- Alugo apartamento no Rau com 2 quartos. Valor R\$510,00. Falar com Sandra 9993-2131.
- Vende-se apto novo na Estrada Nova com 2 quartos, sala, sacada com churrasqueira. Entrada de R\$ 10.000,00. Valor de R\$ 129.000,00. Tr: 47 8499-4778.
- Vende-se Apartamento no Bairro Amizade com 2 quartos, cozinha mobiliada, sacada com churrasqueira, 2 vagas de garagem. R\$ 129.000,00. Tr: 9104-8600. Creci 14482
- CASAS
- Vende-se casa com 250m² construída, terreno 750m². 3371-8952 Cristina.
- Vende-se casa no Rio Cerro II, com 120 m² em alvenaria, local alto e plano. Valor R\$120.000,00. Entrada + parcelas, direto com o proprietário. Tel 3058-2999 ou 9208-1727.
- Vende-se casa de alvenaria com 92 m², sendo dois quartos, cozinha mobiliada e demais cômodos. Localizada no bairro Nova Esperança em Guaramirim. Valor: 120.000,00 (aceita-se carro na negociação). Contato: Wagner ou Gil pelos fones 9210-1415, 9655-8551 ou 9610-4736.
- Procura-se casa para alugar na Vila Nova. Tratar 8840-1242
- Oportunidade: Vendo casa próximo ao centro, rua asfaltada: Rua Adolfo Antônio Emmendorfer, 1450, bairro Rio Molha. Terreno com 800 m², 20x40. 1,5 km Prefeitura, 2 minutos do Centro. Valor R\$95.000,00. Aceito carro na negociação. Não faço parcelamento. Tratar com Rafael 9948-1648.
- Vende-se casa, em Barra do Sul, loteamento Baobá, Rua Perequê, próximo ao posto, 97 m², 3 quartos, sendo 1 suíte, banheiro social, garagem p/ 2 carros, mobiliada, murada, semi nova. Valor R\$120.000,00 + prestações de 1 salário mínimo, aceita-se carro ou caminhonete no negócio. Telefone 3373-3511.
- Vende-se casa de alv. com 125 m com laje, garagem para 2 carros, 3 quartos, sala, cozinha, copa, portão eletrônico, interfone. Próximo de Mercado, Faculdade. R\$ 225.000,00. Fone 9919-1152 ou 3376-3089 (após horário Comercial)

BALCÃO DE NEGÓCIOS



IMÓVEIS

CHÁCARA/SÍTIO

- Vende-se sítio em Tijuca, à 20 minutos das praias de Itapema. 4.700 m². Valor R\$ 70.000,00. Telefone 47 9699-7862.
- Vende-se chácara em Campo Alegre, sobrado com 200 m², tanque de peixe, garagem com churrasqueira, demais dependências. 48.000m². Valor a combinar. Tel 47 9993-9826.
- Vende-se chácara no Garibaldi / São Pedro, medindo 240.000m², casa mista, ranchos, cercas, lagoa, água corrente, 6.000 pés eucalipto. Oportunidade de investimento. Aceito troca terreno e veículo. Tratar: 9185-4615 / 3376-0081

SALAS COMERCIAIS

- Vende-se um acervo de uma vídeo locadora com 689 filmes por apenas R\$ 3.445,00. Quem tiver interesse entra em contato entra em contato com Gilson pelo fone 47 3084-0023 ou 47 9935-9307.
- Vende-se Galpão de madeira quadrada com cobertura de telhas medindo 120m². 10X12 p/ retirar no local em Guarimir valor a combinar. Tratar: 9122-7190.
- Aluga-se sala comercial, perto Museu Weg, com 30 m², e BW. R\$ 450,00. 3275- 2264
- Aluga-se sala comercial na Barra do Rio Cerro rua pastor Albert Schneider – próx. Leison malhas com estacionamento e boa movimentação. Medindo 150m² total ou 75m² metade. Ótimo ponto comercial. Tratar: 9185-4615 / 9655-6743.
- Alugo quarto p/ pensionista no centro, livre de água, luz e internet. Valor R\$ 300,00. 9123-5851 Vivo / 9946-3491 Oi.

TERRENOS/LOTES

- Vende-se ou troca terreno comercial com 1.070 metros quadrados, com área de mercado com 360 metros 2 pavimentos contendo 2 Ap. valor: 740.000,00 venda ou aluga-se por 1.200,00. Aceito terreno ou casa no negócio. Telefone: 473273-5674 com Dolores ou Mario.
- Vende-se terreno Água Verde com 1000 m², sendo 600 m² de área útil, final de rua, perto da Samae em Jaraguá do Sul. R\$ 190 mil. 9953-5554
- Vende-se terreno em Schroeder – próximo à Marisol, escriturado, 16x30 m. Telefone 9919-0441.
- Vende-se terreno Rua Alfonso Nicolucci, Água Verde, 341 m², valor a combinar. Tratar 9642-1720
- Oportunidade: Ótimo investimento em Schroeder. Terreno na rua Timbó, (na Rua da Câmara de Vereadores, próx. Prefeitura, delegacia, mercado, correio, escola, posto de saúde). 390 m², 13x30. Valor R\$150.000,00



IMÓVEIS

- aceito carro na negociação. Não faço parcelado. Tratar com Rafael 9948-1648.
- Vende-se 1 terreno na praia de Itajuba Barra Velha escriturado e aterrado R\$ 50.000,00 aceita carro, 500 m do mar Fone 9936-7400.
- Vende-se terreno com aproximadamente 11 hectares (143mx800m - 114400 m²). Há em cima do terreno arroeira, ribeirão e poço artesiano. Apenas 1 km da SC 474. Aceita-se casa e carro de menor valor. Preço: R\$ 360.000,00. Telefone Residencial: 3370-3458/9935-9307
- Vende-se terreno em Nereu Ramos, 5 hectares de terra. Tr: 3276-0264 / 8800-9346.
- Vende-se lote com 324m², 12x27, Lot. Gadotti III – bairro Santo Antônio. R\$ 60.000,00. Aceito troca. Tr: 9979-2017
- Vende-se lote com 999m², 15x66 – bairro Izabel, Corupá, 40 metros do asfalto. R\$ 65.000,00 Aceito troca. Tr: 9979-2017



VEÍCULOS

CHEVROLET

- Vende-se Corsa Sedan Milenium 2002, preto, em ótimo estado, com ar condicionado, vidro e trava elétrica, alarme, rodas de liga, baixa km original, lacrado, nunca foi batido, pneus novos. Valor apenas R\$ 12.000,00, abaixo da Fipec! Tratar: 9185-4615 / 3376-1378.
- Vende-se Meriva ano 2003, prata, completa. 3371-9157
- Vende-se Kadett 98, GL 1.8 gasolina, em ótimo estado. R\$8.000,00 aceita carro de maior valor (Celta, Ford Ka ou Corsa Hatch). Tel 9226-5009 Antônio.
- Vende-se Vectra GT-X 2011. Impecável, com 40mil km. Preto, airbag, abs, bancos em couro, completíssimo tratar com Valdir 47-9210 4875.

PEUGEOT

- Peugeot 207 1.4 XR Sport – 2011/2011 - branco 30.000 km ar, direção, vidros, travas, mp3 player, rodas de liga. 26.400,00 (preço FIPEC) sem troca. Marcel – 9912-4880 ou 3371-2106.
- Vende-se Peugeot 206, ano 2010, 4 portas, preto. Único dono. Entrada de R\$1.800,00 + 48 x de R\$598,00. Telefone 3370-5591 / 9927-9944 Wilson.
- Vende-se Passion 207, 2009 completo, R\$23.000,00. Tratar com Denner (47) 9981-3102.



VEÍCULOS

VOLKSWAGEN

- Vende-se Gol 97 M.I em bom estado por R\$ 7.800,00 cor Vermelha. Contato: 47 3058-0106 ou 47 9157-5323 Falar com Rosane
- Assumo financiamento de Golf acima de 2010 ou caminhonete a diesel. Dou de entrada um Strada Adventure 2008. Tel 49 9805-1302 / 9993-9826.
- Vendo gol 1.0 - ano 1994 em ótimo estado por 7.000,00. Tratar no 3372-1303.
- Vende-se Parati ano 2000, 4 portas, branca. Preço a combinar. Tratar 3371-9157.
- Vendo Golf Confort Line 2004, completo, por R\$ 21.500,00! Tratar fone: (47) 9979-0403
- Vendo Saveiro 2009, completa, legalizado xênon e rebaixado aro 16 por R\$ 27.000,00, TR: 99317136
- Vende-se Saveiro quadrada ano 95, verde, motor AP 1.8. A aba do filé. Telefone 9995-6372 Osni.

FIAT

- Vende-se Fiat Tipo 95, completo, IPVA pago, prata, com teto solar, caixa de som grande com 2 módulos, valor R\$5.800,00. Aceito troca por moto grande pra assumir prestação. Tratar 8890-9854 Marcos em Schroeder.
- Vende-se Fiat Tipo, prata, completo, IPVA pago, valor R\$4.500,00. Com som valor R\$6.300,00, 2 módulos, caixa de som grande. Fone 8890-9854 Marcos.
- Vende-se Palio 1.4, 2008, completo, flex, 4 portas. Apenas 26.800 km. Valor R\$24.800 (à vista, s/ troca). Único dono. Ótimo estado. Contato: (47) 9991-3390.

FORD

- Vende-se F250, ano 2006, com 113.000 km, prata. Preço a combinar. 9637-9083.
- Vende-se Escort SW GL 1.8, ano e modelo 98, cinza. Valor R\$9.000,00, aceita moto no negócio. Tratar 3374-2228
- Vende-se Ford Ka ano 99, prata. Só assumir prestações do financiamento, valor R\$368,00. 8412-0129 Rubens.

RENAULT

- Vendo Renault Clio sedan 1.0, 4 portas, ar-condicionado, airbag duplo, na cor vermelha. R\$ 10.700,00. Fone 47 9917-8753 Tom.
- Vende-se Clio RT 2002/2002, cinza. Completo. Tratar 9979-6043.

TOYOTA

- Vendo Corolla Altis Prata Automático 2010/2011 70.000 km. Garantia de Fábrica 6 meses. Todas as revisões feitas na Toyoville. Completo. R\$67.000,00 Particular. 47 9177-7003 Alfredo



VEÍCULOS

OUTROS

- Vende-se caminhão Iveco, ano 2005, com baú, capacidade 1.000 kg. Todo revisado, com tapeçaria nova. Manual. Vendo ou troco por carro utilitário (Fiorino, Furgão,...). Tratar com Ivo 3373-6360 / 8485-2375.
- Vende-se caminhão Volkswagen 17210, ano 2001 toco, graneleiro. Valor a combinar. Troca por outro caminhão menor. Tratar Itacir ou Valdemar 3373-0190.
- Vende-se caminhão Volkswagen



VEÍCULOS

- 6.90, ano 85, com baú (5,30 x 2,30) todo reformado. Valor R\$40.000,00 ou aceito caminhão no negócio de até R\$50.000,00. Tratar 9602-9784 ou 8481-6233 José.
- Vendo Scenic 2004 Autentique 1.6, 16 v, prata, completa (ar, direção, vidros elétricos, air bag duplo, manual), com 110.000 km. Valor R\$ 16.000,00 à vista. 9912-5561.
- Vende-se Van de passageiros, 2009. Ford trans. Prata, 16 lugares. Valor a combinar. Com serviço Tratar 3376-1109.

CASA DE ALVENARIA

- Vende-se casa de Alvenaria no bairro Vila Lalau contendo: Terreno com 409 m², casa com 138 m² construída, sendo 01 suíte mais 3 quartos, sala, cozinha montada com copa conjugada, 01 banheiro, 01 dispensa. Área de festas aberta com 92m² contendo banheiro, churrasqueira e lavanderia, 2 vagas de garagem. Local Próximo a Creche, escola, posto de saúde e empresas. Valor R\$ 550.000,00 negociável, aceita-se troca por terreno, apartamento e casa de menor valor, pode ser financiada. Tratar no 3371-2388 ou 9975-6438 com Natal Venturi ou 9605-6352 Douglas Venturi.



VENDE-SE CASA DE ALVENARIA - • Praia de Ubatuba, Rua: Campo Alegre Sem numero - São Francisco do Sul SC. 1 Suíte + 3 dormitórios Sala de Estar, cozinha 1 BWC + Varanda. Area do Terreno = 375 Metros Quadrados. Inf: (47) 3372-0901 - (47) 9921-1362

EVALDO

Colocação de:

DECKS

PORTAS

TELHADOS

PERGOLADOS

PORCELANATO

FONE: 9669-7009
9611-2868



COBALT 1.4 LT (R7H) COMPLETO 13/13

**TAXA ZERO,
30X DE R\$576 E ENTRADA DE
R\$ 25.490**

À PRONTA ENTREGA



AGILE LTZ (R9K) COMPLETO 13/13

**TAXA ZERO,
30X DE R\$530 E
ENTRADA DE
R\$ 23.990**

À PRONTA ENTREGA



CRUZE LT (R7D) COMPLETO 13/13

**R\$ 70.990 a vista ou
TAXA 0,89%
36X DE R\$1.185 E
ENTRADA DE
R\$ 35.740**

À PRONTA ENTREGA



Agile LTZ 1.4 ano/modelo 2013/2013, Econo.flex (5N48XD opcional R9K), com preço promocional à vista a partir de R\$ 39.146,00, ou através de plano de financiamento com 60,02% de entrada (R\$ 23.790,00), 36 prestações mensais de R\$ 447,65, com taxa zero a.m. CET: 3,20% a.a. Valor total financiado: R\$ 39.905,38. Cobalt LT 1.4 ano/modelo 2013/2013, Econo.flex (5B69XD opcional R7H), com preço promocional à vista a partir de R\$ 41.990,00, ou através de plano de financiamento, com 60% de entrada (R\$ 25.490,00), 30 prestações mensais de R\$ 575,62, com taxa zero a.m. CET: 3,61% a.a. Valor total financiado: R\$ 42.758,64. Cruze LT 1.8 Ecotec (5B69MD opcional R7D), ano/modelo 2013/2013, com preço promocional à vista a partir de R\$ 70.990,00 ou através de plano de financiamento FDU com 50% de entrada (R\$ 35.740,00) e 36 prestações mensais de R\$ 1.184,42 com taxa de juros de 0,89% a.m. e CET: 13,57% a.a. Valor total financiado: R\$ 78.379,12. Condições válidas para veículos Chevrolet 0 km disponíveis nos estoques das concessionárias participantes, não válidas para modalidade de venda direto da fábrica, taxistas e produtor rural. Todos os planos mencionados estarão sujeitos a prévia aprovação de crédito. Condições de preço e promoções válidas apenas no período de 26 a 30/06/2013 ou enquanto durarem os estoques no estado do Paraná e de Santa Catarina. Os veículos Chevrolet estão em conformidade com o PROCONVE – Programa de Controle da Poluição do Ar por Veículos Automotores. Preserve a vida. Use o cinto de segurança. A imagem do veículo é ilustrativa, não condizente necessariamente com o modelo anunciado. Mais informações pelo site www.chevrolet.com.br. Consulte condições na sua concessionária participante quanto a preço, taxas de juros e condições de financiamento aqui anunciados. SAC: 0800702.4200. Ouvidoria GMAC: 0800.722.6022.



RESPEITE OS LIMITES DE VELOCIDADE.



Liga Futsal divulga tabela da nova fase

VANTAGEM

Jaraguenses farão a última partida da segunda fase em casa, o que pode ser decisivo

Lucas Pavin

A Confederação Brasileira de Futebol de Salão divulgou as datas, locais e horários dos confrontos da segunda fase da Liga Futsal. Esta nova etapa começa no dia 5 de julho (sexta-feira), com o jogo entre São José (SP) e o Jaraguá (CSM/Pré-Fabricar/Mannes/HLS/FME), às 20h, no Tênis Clube de São José dos Campos, em São José dos Campos, com transmissão pela ESPN Brasil.

A fase se encerra no dia 9 de setembro, quando estarão definidos os oito classificados, que farão posteriormente as quartas de final. Ao lado dos jaraguenses e dos paulistas, no Grupo "C" estão as equipes da Assoeva, do



HENRIQUE PORTO/AVANTE!

APOIO Jaraguá Futsal, do pivô Léo, confia no 'fator casa' nesta nova fase da Liga

Rio Grande do Sul, e Concórdia. Cabeça de chave do grupo, por ter terminado a primeira fase na terceira colocação geral, o Jaraguá vai realizar a última partida na Arena - e pode ser um trunfo, se ainda não estiver classificado.

O primeiro duelo em casa será contra os gaúchos de Venâncio Aires, no dia 20 de julho (sábado). Vale lembrar que

para esta etapa avançaram 16 agremiações, divididas em quatro grupos, com quatro equipes cada. Os jogos serão de ida e volta e as duas equipes de cada chave que obtiverem o maior número de pontos seguem ao mata-mata.

"Estas três equipes tiveram uma boa colocação e pontuação na primeira fase, portanto, são todos adversários difíceis. Ago-

ra, a competição começou do zero, um torneio de tiro curto, como passei para o grupo, e todas as partidas tem que ser tratadas como se fosse uma final. As chances são muito boas de classificar e o grupo tem que mostrar isso mantendo a postura que vem tendo e algo a mais, que é se focar e vivenciar o jogo durante 24 horas", afirmou o técnico Sergio Lacerda.

Futsal de base

Sub-20 masculino recebe Itajaí no Sesi, às 19h

Com duas vitórias e uma derrota, o futsal sub-20 de Jaraguá do Sul volta a atuar neste sábado pela quarta rodada do Campeonato Catarinense da categoria. Jogando em casa, a equipe comandada pelo técnico

Augustinho Ferrari, recebe o Tipso/Itajaí, a partir das 19h, no Ginásio do Sesi. De momento, os jaraguenses marcaram doze gols e sofreram nove, tendo Guilherme Zakalusny como artilheiro, com quatro ten-

tos anotados. Além disso, a categoria busca o seu nono título Estadual da categoria. As conquistas anteriores vieram em 1999, 2000, 2001, 2004, 2006, 2007, 2009 e 2012, todas pela Associação Despor-

tiva Jaraguá (ADJ). Além do Jaraguá e de Itajaí, completam o Grupo "A" o Colegial/Florianópolis e o Joinville. Já no "B" estão Chapecoense, São Lourenço do Oeste, São Miguel do Oeste e Concórdia.



produtos de limpeza e água mineral

dutracomercio@yahoo.com.br

Rua José Panstein, 106 - Ilha da Figueira - Jaraguá do Sul/SC

(47) 3273-7594 | 9652-8847

Voleibol

Sub-18 joga em Santo Amaro

Buscando manter a liderança, o voleibol sub-18 masculino de Jaraguá do Sul atua neste fim de semana pela segunda etapa do Campeonato Catarinense. No sábado, os comandados de Luiz

Carlos Rodrigues da Silva, o Kadylac, enfrentam Criciúma, às 9h, e Itajaí, às 16h. Os jaraguenses além de terem a melhor campanha na competição, não perderam ainda um set sequer.

Schroeder

Campeonato Municipal

A Diretoria de Esportes e Lazer de Schroeder adiou a quarta rodada do 27º Campeonato Municipal de Futebol, com o intuito de manter a tabela. Com isto, permanece a quinta rodada neste domingo

(30), com as partidas entre Tupy x União e Nordeste x Amigos da Vila, no Rio Camarada. Já o Aliança, recebe os jogos entre Unidos x Independente, além dos donos da casa contra Néki Confeccões.

Basquete

Sub-15 joga em Balneário

Querendo manter a invencibilidade de sete jogos, o basquete sub-15 feminino de Jaraguá do Sul atua fora de casa neste domingo, quando enfrenta o Balneário Camboriú, às

10h30, no Ginásio da Barra, pelo Campeonato Catarinense. A equipe corre atrás do seu quarto título estadual, já que foi campeã nos anos de 2005, 2011 e 2012.

Rali Mitsubishi

Schroeder no roteiro

Schroeder será caminho para uma etapa do Rali Mitsubishi. O evento - que mescla trilhas com atividades esportivas e culturais - passará pelo município neste sábado, chegando pela Serra

do Canivete, passando pela Estrada Duas Mamas, Rua Barão do Rio Branco e Marechal Castelo Branco, seguindo para Santa Luzia. No total, a prova terá 150 km, com largada em Joinville.

105 FM

64,44%
DE SHARE

14,39%
Emissora B

12,18%
Super Nova FM

CAMPEÃ DE AUDIÊNCIA
PELO SEXTO ANO

Fonte: IBOPE e a Media's. Região de Jaraguá do Sul, 26/11/12 a 02/12/12. Índices locais, todos os dias, share de frequência, sem anexo. Rádio 105 FM.



PRIMEIRO LUGAR EM TODO LUGAR

Copa das Confederações

Brasil e Espanha disputam o título no Maracanã

Chegou o momento da tão esperada final da Copa das Confederações. Promessa de um grande jogo, Brasil e Espanha se enfrentam neste domingo, às 19h, no Maracanã. Para chegar a decisão, a seleção Brasileira eliminou o rival Uruguai na semifinal por 2 a 1, enquanto os espanhóis reeditaram a final da Eurocopa do ano passado e venceram os italianos nos pênaltis por 7 a 6, após ficar o a o no tempo normal e na prorrogação. O técnico Luiz Felipe Scolari não tem nenhum desfalque para a partida e deve manter a mesma escalação do último jogo com Julio César; Daniel Alves, David Luiz, Thiago Silva e Marcelo; Luiz Gustavo, Paulinho, Oscar,

Hulk e Neymar; Fred. O volante Paulinho, gripado, e o zagueiro Thiago Silva foram poupados do treino desta sexta-feira, mas não preocupam para o duelo. Pelo lado da Fúria, o treinador Vicente Del Bosque ainda não sabe se poderá contar com o meia Fàbregas e o atacante Soldado, lesionados antes da partida contra Itália. Caso não entrem em campo, seus substitutos devem ser David Silva e Fernando Torres, respectivamente para o confronto e deve escalar a equipe com Casillas; Arbeloa, Sergio Ramos, Piqué e Jordi Alba; Busquets, Xavi, Iniesta e David Silva (Fàbregas); Pedro e Fernando Torres (Soldado).

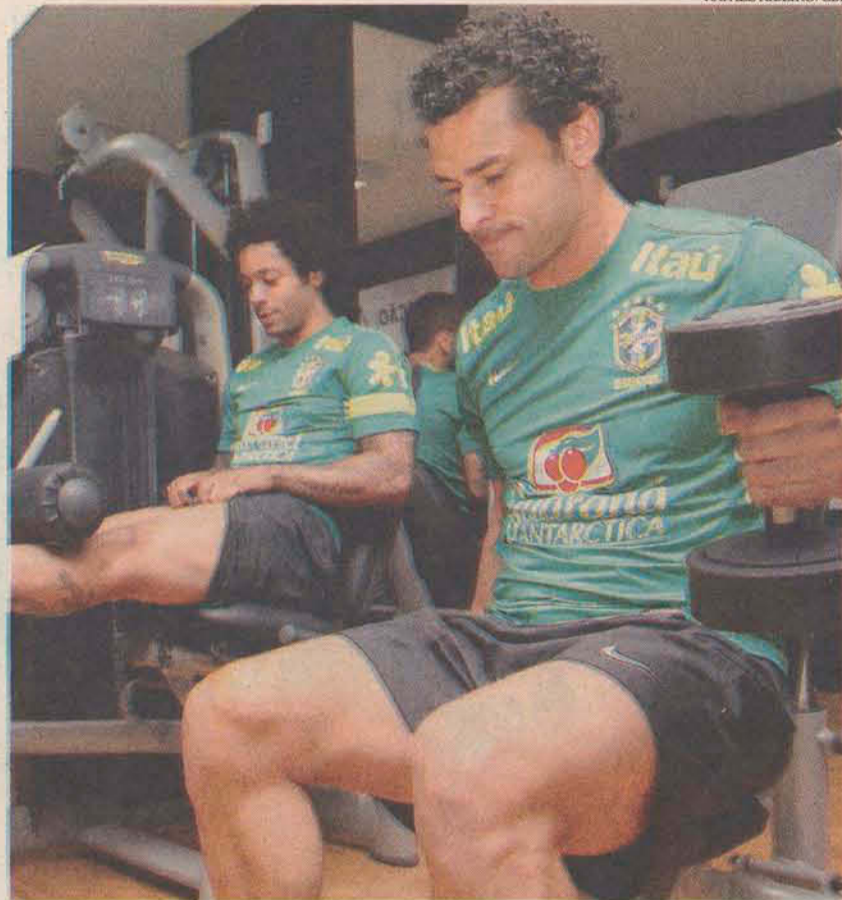

RAFAEL RIBEIRO/CBF

FORÇA Seleção se prepara em São Januário para encarar a Espanha

Joseph Blatter Desmentindo

Pela primeira vez durante a realização da Copa das Confederações, o presidente da Fifa, Joseph Blatter, concedeu uma entrevista coletiva nesta sexta-feira. Ele negou que tenha deixado o Brasil na última semana para fugir das manifestações e garantiu a realização da Copa do Mundo no país em 2014.

Tênis Murray avança

O tenista Andy Murray segue com ótima campanha em Wimbledon. Nesta sexta-feira, o atual número dois do mundo não enfrentou grandes dificuldades para vencer o veterano Tommy Robredo por 3 sets a 0, parciais de 6/2, 6/4 e 7/5 e avançou as oitavas de final do terceiro Grand Slam da temporada.



JARAQUÁ DO SUL
RUA PRES. EPITÁCIO
PESSOA, 85 - CENTRO
47 3276.3790

JOINVILLE
RUA MAX COLIN, 726
AMÉRICA

Acompanhe nossas vagas:

facebook: [metarhjoinvillearaguá](#)
linkedin: [grupo-meta-joinville](#)
twitter: [@metarh](#)

www.grupometa.com

ADMINISTRATIVAS

ANALISTA DE ATENDIMENTO

Ensino superior em andamento, desejável vivência em ramo bancário ou cooperativa de crédito.

ANALISTA DE CRÉDITO E COBRANÇA

Vivência na função. Para atuar no comércio.

ANALISTA DE CUSTOS

Vivência em rotinas de cálculo de preços, apuração de custos industriais e fechamento mensal.

ANALISTA CONTÁBIL

Vivência na função.

ANALISTA FISCAL

Vivência com lançamentos de notas fiscais e conhecimento de fretes; apuração de ICMS; apuração de Pis e Cofins.

ANALISTA DA QUALIDADE

Vivência na função, ramo metalúrgico, ISO 9001.

ANALISTA DE RH

Conhecimento com rotinas de departamento pessoal.

ANALISTA DE SISTEMAS

Vivência em processos industriais de confecção. Conhecimento em PL/SQL, ERP, Systextil.

ASSISTENTE FINANCEIRO

Vivência com contas a pagar, negociação com fornecedores, fluxo de caixa. Conhecimento em Sistema ERP.

ASSISTENTE DE RH

Curso técnico em segurança do trabalho

CAIXA

Ensino superior em andamento. Desejável vivência em cooperativa de crédito.

COMPRADOR

Vivência na função.

FATURISTA

Para atuar em Guaramirim. Vivência na função.

PROGRAMADOR/ANALISTA DE PCP

Vivência na função.

COMERCIAIS

ASSISTENTE DE VENDAS

Vivência na área comercial, com atendimento a clientes e representantes.

AUXILIAR DE VENDAS

Vivência na área de vendas ou televendas.

CAIXA

Vivência na função. Disponibilidade para atuar finais de semana.

PROMOTOR DE VENDAS

Vivência com vendas. Disponibilidade para atuar finais de semana.

REPRESENTANTE COMERCIAL

Desejável possuir CNPJ de representação comercial ou MEI - promoção de vendas para atuar em Santa Catarina. Fará comercialização de livros técnicos nas áreas de saúde e comunicação. Visita e divulgação de livros em escolas, prefeituras, universidades e livrarias.

VENDEDOR

Disponibilidade para atuar finais de semana.

VENDEDOR INTERNO

Vivência na função. Conhecimento na área mecânica.

SUPERVISÃO

COORDENADOR DE MANUTENÇÃO

Para atuar segmento têxtil.

COORDENADOR FINANCEIRO

Vivência com liderança, rotinas de contas a pagar, receber, tesouraria. Conhecimento em análise de crédito, aplicações financeiras.

ENCARREGADO DE PRODUÇÃO

Vivência com liderança/administração de confecção. Disponibilidade para atuar em São Bento do Sul.

GERENTE DE LOJA

Vivência com vendas e liderança. Disponibilidade para atuar aos finais de semana.

LÍDER DE MOSTRUÁRIO

Vivência como líder de mostruário, ramo de confecção. Conhecimento em costura, todas as operações, mostruário, protótipo, modelagem, revisão, dobração, desde o desenvolvimento até a peça final.

SUPERVISOR DE CORTE

Vivência com supervisão de corte no ramo têxtil.

SUPERVISOR DE VENDAS

Vivência com supervisão de vendas no ramo metalúrgico.

TÉCNICAS

ANALISTA/PROGRAMADOR DE PCP

Desejável vivência na função

ESTILISTA

Vivência na função

ELETROTÉCNICO

Vivência com montagem de painéis elétricos, máquinas, conhecimento em pneumática.

ELETRICISTA INSTALADOR / MANUTENÇÃO

Vivência com instalações elétricas e manutenção. Desejável curso de NR-10, curso técnico em elétrica / automação industrial / eletrotécnica (cursando ou completo).

MECÂNICO DE AUTOMÓVEIS

Vivência na função.

MECÂNICO MONTADOR

Vivência na função, ramo metalúrgico.

TÉCNICO EM IMPRESSORAS

Vivência em configuração e assistência a impressoras de grande porte.

TÉCNICO EM REFRIGERAÇÃO

Vivência na função.

TÉCNICO EM SEGURANÇA DO TRABALHO

Desejável vivência na função

TÉCNICO DE EDIFICAÇÕES

Vivência na função. Curso técnico concluído.

OPERACIONAIS

APONTADOR/APROPRIADOR

Ensino médio completo, para atuar em construção civil.

AUXILIAR DE ALMOXARIFADO

Vivência na função

AUXILIAR DE COZINHA

Não é necessário experiência. Vagas para 1º e 2º turno, normal.

AUXILIAR DE DEPÓSITO

Para atuar com conferência de mercadorias, carga e descarga.

AUXILIAR DE EXPEDIÇÃO

Vivência na função.

AUXILIAR DE PRODUÇÃO

Não é necessário experiência, vagas para 1º, 2º turno. Vagas para todos os bairros.

ENFESTADOR

Vivência na função

INSPEÇÃO DE CONTROLE DA QUALIDADE

Desejável vivência na área têxtil.

OPERADOR DE DOBRADEIRA CNC

Vivência na função, para atuar em Corupá.

OPERADOR DE MOVIMENTAÇÃO

Vai atuar com carga e descarga.

OPERADOR DE TRATAMENTO

Conhecimento com estação de tratamentos de efluentes.

CALDEIREIRO

Vivência na função.

CONFERENTE

Vivência como conferente, CNH C.

COSTUREIRA

Vivência na função.

ESTAMPADOR

MONTADOR

Vivência na área metalúrgica

REBARBADOR

Vivência na função

REVISORA

Vivência na função.

SOLDADOR

Conhecimento na função.

TECELÃO

Vivência na função.

TINTUREIRO

Vivência na função

TORNEIRO MECÂNICO

Vivência na função. Vagas para Jaraguá e Guaramirim.

ZELADORA

A META RH EM PARCERIA COM A REDE



CONTRATA:

- AUXILIAR DE MOTORISTA
- AUXILIAR DE VENDAS
- FISCAL DE LOJA
- MECÂNICO DE AUTOMÓVEIS
- MOTORISTA
- OPERADOR DE CAIXA
- OPERADOR DE EMPILHADERA
- Desejável curso de operador de empilhadeira
- REPOSITOR
- SUPERVISOR DE MANUTENÇÃO DE FROTA
- VIGILANTE
- VENDEDOR
- ZELADORA

Vagas para Ambos os sexos



www.grupometa.com

PADRE ADOLFO

Um zagueiro de fina estampa

Os torcedores do futebol de nossa região e, em especial, os do G.E. Juventus guardam na mente e no coração a imagem do craque Padre Adolfo. Zagueiro e capitão da equipe juvenina entre os anos de 1969 a 1977. Ele era capaz de sair da área, conduzindo a bola, vistosa e lucidamente, com os olhos na linha do horizonte. Imba-

tível na bola aérea e implacável na marcação. Era um virtuose, membro nato da realeza de Domingos da Guia, Beckenbauer, Mauro Ramos de Oliveira e Thiago Silva. Era um épico. Corria pelo campo, com a desenvoltura de um guerreiro, ativo, como se estivesse empunhando a bandeira de alguma glória conquistada.

Família e primeiros estudos

Padre Adolfo Hülse, nasceu no dia 29 de abril de 1941 em São Martinho. É filho de Rudolfo Hülse e Lídia Back Hülse. O casal teve quatorze filhos: Ulrico, Gisela, Luiza, José Rudolfo, Erna, Edmundo, Tito, Adolfo, Ivo, Zilda, Ana, Sifredo, Paulo e Terezinha. Quando me-

nino, Padre Adolfo iniciou os estudos no Colégio Estadual Fridolino Hülse, onde concluiu o Primário. Lembra-se do primeiro professor, Fridolino Hülse, seu tio, e dos colegas de aula, Renaldo e Arnaldo Mai, Lorena, Alzira e de seus irmãos, Tito, Ivo e Zilda.

Seminarista

Aos 12 anos fez o Curso de Admissão no Seminário São José de Rio Negrinho. Aprovado, ingressou no Seminário Sagrado Coração de Jesus em Corupá, onde concluiu o Ginásio e o Ensino Médio. O Noviciado foi efetuado no Noviciado Nossa Senhora de Fátima no bairro

Barra do Rio Cerro, em Jaraguá do Sul, sob a orientação do Padre Aloísio Boeing. Filosofia em Brusque, Teologia em Taubaté (SP). Formou-se em Matemática pela Universidade Católica do Paraná, em Curitiba, onde iniciou também o Mestrado em Filosofia.

Sacerdote – Professor/formador

Adolfo foi ordenado Padre, no dia 29 de junho de 1968, em sua cidade natal, São Martinho, pelo Bispo Dom Anselmo Pietrulla, primeiro Bispo de Tubarão. Foi designado, para desempenhar a função de Professor/formador, no Seminário Sagrado Coração de Jesus em Corupá. Lecionou latim, liturgia, religião, história das Américas, matemática, inglês, ginástica e música. Neste período (1969 a 1977), também auxiliou o Padre Elemar, na Paróquia São Sebastião em Jaraguá do Sul, e jogou

futebol pelo Juventus. Entre 1978 a 1984, exerceu as funções de Sacerdote e professor/formador em Curitiba. Retornou ao Seminário de Corupá em 1985 permanecendo até 2000. A partir dali passou a desempenhar suas funções no Convento Sagrado Coração de Jesus na cidade de Brusque. Atualmente é coordenador na Casa Padre Dehon, atuando na formação dos Postulantes que terminaram o Curso de Filosofia e preparam-se para o Noviciado, além de lecionar latim, inglês e música.

No mundo dos esportes

Na infância, Padre Adolfo foi um menino peladeiro. Todos na família Hülse praticavam esportes incentivados pelo pai: atletismo, futebol, ginástica e natação. Quando ingressou no seminário optou pelo futebol. Uma fratura no pé direito foi decisiva para que se tornasse ambidestro. No período que esteve em Taubaté cur-

sando Teologia, participou dos campeonatos de futebol da cidade pelo time dos seminaristas. Destacou-se a tal ponto que o então treinador da Seleção Brasileira de 1962, Aymoré Moreira o convidou para ingressar no Palmeiras ou no Santos. Padre Adolfo tinha o firme propósito de se tornar Padre, e declinou do convite. Em



O GRANDE JUVENTUS DOS ANOS 70

Em pé: Nondas, Dalbérrio, Padre Adolfo, Paranaguá, Farado e Joel. Agachados: Luizinho, Serginho, Arizinho, Roquinho e Alceu Simas

GUMZ
Contabilidade
Consultoria Empresarial
CRC/SC: 006269/D
35 ANOS
UMA PARCERIA QUE DÁ CERTO.

www.gumz.com.br (47)3371-4747 gumz@gumz.com.br Desde 1978

INSTITUTO DE ORTOPEdia
IOOT
E TRAUMATOLOGIA SC
3370-0366 | 3370-1867
Dr. Daniel A. Wolff
Diretor Técnico Responsável CRM-SC 8585 RQE 4471

Um grande mestre/formador

O maior de todos os mestres é Jesus Cristo, que nos ensinou a ética mais pura e sublime. Padre Adolfo é um grande mestre/ professor/formador: demonstra, inspira, encanta, é amigo e sinaliza o caminho da coerência e aponta as veredas da justiça. Ainda jovem destacou-se na arte de ensinar. No Seminário de Corupá, quando adolescente escolheu ginástica e serviu de inspiração até para os colegas de aula dos cursos mais adiantados,

e que depois se tornaram grandes autoridades eclesiais, dentre eles destacamos os Bispos: Dom Carmo Rhoden (Bispo Diocesano de Taubaté - SP), Dom Murilo Sebastião Ramos Krueger (Bispo Primaz do Brasil), Dom Antônio Wagner da Silva (Bispo Diocesano de Guarapuava - PR), Dom Vital Chitolina (Bispo Diocesano de Diamantino - MT) e Dom Wilson Basso (Bispo Diocesano de Caxias - Maranhão).

Fica aqui nossa homenagem

E de todos os habitantes de Jaraguá do Sul, Corupá, Schroeder, Guaramirim e Massaranduba, ao senhor, Padre Adolfo, que hoje comemora 45 anos de sacerdócio.

A nossa vida é como uma montanha que nos mes-

mos construímos ser imponente ou não, depende de cada um. E a montanha do Padre Adolfo? Ah, essa Montanha é comparável aquela em que Jesus proferiu o mais belo dos seus sermões!