

O barco do capitão

Atriz Mery Petty participa da sessão mensal de contação de história da Biblioteca Pública Rui Barbosa, hoje. A encenação tem acesso gratuito e começa às 10h30.

Página 20

O CORREIO DO POVO

RECICLE A INFORMAÇÃO. PASSE ESTE JORNAL PARA OUTRO LEITOR.

INFORMAÇÃO É NOSSO NEGÓCIO

DESDE 1919

JARAGUÁ DO SUL E VALE DO ITAPOCU ■ EDIÇÃO Nº 6.809 ■ FIM DE SEMANA, 12 E 13 DE NOVEMBRO DE 2011 ■ R\$ 2,50

MASSARANDUBA FESTEJA SEU CINQUENTENÁRIO



EDUARDO MONTECINO

Presidente e vice da CDL falam sobre entidade

O PRESIDENTE DA CÂMARA DE Dirigentes Lojistas de Jaraguá do Sul, Wanderlei Passold, passa o bastão para seu vice, Neivor José Bussolaro, a partir de 1º de janeiro. Em entrevista, os dois falam sobre seus projetos. Página 7

GELSON MERISIO

Presidente da Assembleia diz que cartão ponto para servidores é avanço para toda a sociedade.



PATRICIA MORAES

Página 5

Iniciam as semifinais da Primeirona

NESTE FIM DE SEMANA, começa a ser definido quais equipes farão a final da competição. Vitória e Cruz de Malta se enfrentam no Hugo Koehn. No João Lúcio da Costa, João Pessoa e Flamengo fazem a outra semifinal. **Página 21**

Ex-prefeito relembra o passado e dá palpites sobre o presente

José Perfeito Aguiar, aos 80 anos, recorda do tempo em que comandou Guaramirim, cita obras que se orgulha de ter realizado e revela que continua sentindo a política correr por suas veias. Para ele, somente com a participação da juventude será possível acabar de vez com a corrupção.

Página 6





Lourival Karsten

lkarsten@netuno.com.br

Mercado

INDICADORES

	ÍNDICE	PERÍODO
SELIC	12%	1.SETEMBRO.2011
TR	0,090%	11.NOVEMBRO.2011
CUB	1.126,56	NOVEMBRO.2011
BOVESPA	2,22%	11.NOVEMBRO.2011
POUPANÇA	0,6009	11.NOVEMBRO.2011
CÂMBIO		
	COMPRA	VENDA VAR.
DÓLAR COMERCIAL (EM R\$)	1,7429	1,7439 ↓ -0,99%
DÓLAR TURISMO (EM R\$)	1,6800	1,8200 ↓ -1,62%
EURO (EM R\$)	2,3958	2,3977 ↓ 0,11%
LIBRA (EM R\$)	2,7989	2,8014 ↓ -0,12%

Neymar

Das mais ousadas a decisão da diretoria do Santos de bancar a permanência do jovem astro no Brasil até a Copa de 2014. Com a mudança no contrato, o clube corre o sério risco de ver o jogador ir embora de graça ao final do mesmo. A aposta é no poder de atração de patrocinadores que a permanência de Neymar proporcionará, além do aumento no valor das cotas de

televisão. Existem ainda outros ganhos que são a atração de novos torcedores e principalmente a atração de novos craques. Afinal, qual é o moleque que não sonha em jogar ao lado de Neymar? Este efeito já aconteceu três vezes no Santos e o próprio Neymar e Ganso são consequência da segunda geração de "meninos da Vila" de Robinho e Diego. Se vai dar certo, só o tempo

dirá, mas, caso tenha sucesso, pode significar o ingresso definitivo do futebol brasileiro em um novo ciclo. Afinal, já existem outros jogadores bem interessados em um contrato "até a Copa de 2014". Por outro lado, o risco de uma decisão que implica na perda do ganho deverá modificar profundamente os contratos dos "investidores em jogador de futebol".

Trapp

No dia 14 de novembro de 1953, Eugênio Trapp iniciou as atividades de uma pequena firma individual, fabricando artefatos de cobre, latão e bronze, fornecidos principalmente para engenhos produtores de cachaça. Em 1962, transferiu a empresa para novas instalações e já contava então com o auxílio de dois funcionários. Procurando diversificar sua linha de produtos e abrir novos mercados, em 1964 passou a fabricar pulverizadores manuais. Nessa época, seu filho mais novo Egon Trapp começava a trabalhar com o pai. Em 1967, a empresa abre um novo caminho com a fabricação do seu primeiro cortador de grama, produzido de forma rudimentar, com base e rodas de alumínio, cabo de madeira e motor de 1HP. A aceitação destes novos itens crescia no mercado e a produção não parou de aumentar. O filho mais velho, Renato Trapp, também se incorpora à empresa. Em 1972 a Trapp deixa de fabricar artefatos em cobre e concentra sua produção exclusivamente nos pulverizadores e cortadores de grama. Hoje líder de mercado, a Trapp produz uma ampla gama de produtos: cortadores de grama manuais, elétricos e a gasolina, roçadeiras, aparadores, trituradores, trituradores orgânicos, pulverizadores, debulhadores de milho, ensiladeiras/picadeiras, aparadores de cervas-vivas e uma completa linha de ferramentas e acessórios para jardinagem.

Império do Queijo

Esta empresa fez uma aposta muito ousada quando foi criada há três anos, localizando-se em uma área sem tradição comercial, na Rua Rinaldo Bogo que é uma via de tráfego rápido. Mesmo assim, conseguiu firmar-se com suas propostas também ousadas.

Na Flórida

Triplicou este ano o número de brasileiros que adquiriram apartamento em alguma praia deste ensolarado Estado norte-americano. As atrações são muitas e vão desde a qualidade de vida de um país de primeiro mundo até os preços que estão menores que os de um apartamento semelhante em cidades como São Paulo. Enquanto os imóveis por aqui estão inflados, por lá estão em liquidação e podem ser um ótimo investimento. Por isto, Miami virou um reduto de brasileiros.

Indústria do luxo

As mais caras grifes mundiais estão encontrando nos emergentes o seu melhor mercado e o Brasil desponta como um dos melhores mercados. O que surge como um problema é o ritmo de construção de shopping com espaço para lojas de luxo que não está acompanhando a demanda e por isto os preços estão muito inflados.



DIVULGAÇÃO

Retífica Felippi

Comemora nesta segunda-feira 27 anos de atividades esta empresa localizada quase na divisa com Guaramirim, que se tornou uma referência no mercado de retífica de motores.

Roubini

O "Dr. Apocalipse" aposta na recessão na maioria dos países desenvolvidos o que, na verdade, não chega a ser muito original, mas a sua interpretação é: a crise de 2008 foi provocada pela enorme alavancagem do mercado imobiliário e isto quebrou a grande especulação no mercado e seu efeito deverá levar anos para se dissipar. Existem alguns sinais claros deste fenômeno que é a saída em massa dos pequenos poupadores do mercado de ações o que torna a captação de recursos através desta fonte muito mais difícil. O círculo virtuoso ficou vicioso.

EMPRESA MENEGOTTI CONTRATA:



Menegotti Indústrias Metalúrgicas está com vagas abertas no programa de contratação de pessoas portadoras de deficiências e beneficiários reabilitados da previdência social; Interessados enviar currículo para

recrutamento@menegotti.ind.br

ou comparecer na sede da empresa para preenchimento do cadastro.

Cassuli
Advogados Associados
OAB/SC - 397.996

Gestão Jurídica de
Negócios Empresariais

Rua Donald Gehring, 135
Jaraguá do Sul, SC
Fone +55 (47) 3371 7511
Fax +55 (47) 3275 1820

www.cassuli.com.br

Auxílio desemprego

Os pedidos por parte de trabalhadores nos EUA alcançaram o seu menor nível desde abril de 2011, o que pode ser interpretado como uma retomada no nível de emprego.

LOTÉRIAS

QUINA

SORTEIO Nº 686
01 - 03 - 04 - 06 - 07
10 - 12 - 13 - 16 - 19
20 - 22 - 23 - 24 - 25

QUINA

SORTEIO Nº 2743
15 - 43 - 56 - 69 - 77



Luiz Carlos Prates

redacao@ocorreiodopovo.com.br

GOTAS PRECIOSAS

O que vou contar é fato. Uma senhora, não digo que seja minha amiga, conhecida fica melhor, despedia-se da filha que aprestava-se para ir para a escola. A garota dá um beijo na mãe e sai. Nisso, a mãe se lembra e grita para a filha: - "Não te esquece de passar na farmácia na volta e comprar Gotas Preciosas".

Gotas Preciosas, o que é isso? A senhora me explica que é um "calmante" natural, que não faz mal, só faz bem, acalma os nervos... - Ah, entendo!

Armei os lábios para dizer algumas palavras à senhora e não disse nada, achei melhor ficar quieto. Mas vou dizer

agora a você, leitora, talvez eu a ajude a ajudar alguém aí em casa ou por perto, uma amiga, quem sabe...

As melhoras "Gotas Preciosas" que há são muito simples, estão naturalmente ao nosso alcance, tenhamos ou não dinheiro. São as gotas do otimismo, do bom humor, do olhar para cima e não para baixo, gotas preciosas são investir em si mesmo, estudar mais, melhorar o rendimento para o trabalho, ser mais cortês com todos e mais ainda consigo mesmo, rir, dançar, é isso. Um santo remédio.

Mudar o modo de pensar, olhar para o lado claro da vida, entender que tudo

podia ser pior, dar de ombros e sair para outra costumam ser "gotas" mais que preciosas para a vida, para a saúde.

Por que diabos as pessoas andam precisando tanto de ajudas químicas para enfrentar a vida? Diga-me, leitora, diga-me de uma única pessoa que você conheça que tenha vencido suas dificuldades na vida tomando comprimidos ou bebendo chazinhos? Uma só, diga. Vais dizer coisa nenhuma.

Vida infeliz, sem gosto, insípida não se cura com conta-gotas ou com Rivotril, cura-se com suor, fé e tempo investido em atos de coragem. O mais é ação e reação de avestruz. Entendeste?

ÉTICA

É claro que o governo está fazendo "marolinha" para disfarçar mas vai concordar com a Fifa sim e tolerar a venda de bebidas alcoólicas nos estádios durante a Copa de 2014, claro que vai. É o que eu vivo dizendo, onde entra o interesse pelo lucro, sai pela primeira porta a ética.

DIPLOMAS

"Nunca antes na história do Brasil" houve tantos jovens universitários como agora. Diploma entre nós compra-se com a maior facilidade, opa, desculpe-me, eu quis dizer se consegue... Só que um diploma universitário no Brasil é mais ou menos como um diploma de segundo grau na Alemanha, mas, tudo bem, vamos lá. Só que tem uma coisa...

A COISA

A coisa pega é quando os diplomados brasileiros entram no mercado de trabalho. Raríssimos sabem o mínimo para se garantir. E assim, vão ficando pelo caminho, o que garante mercado e salário é saber fazer e fazer com competência. No mais, pagando as mensalidades em dia não é difícil o diploma no Brasil... Entendes?

PONTO DE VISTA

UM ADVOGADO NA CONTRAMÃO DA HISTÓRIA

(Direito de Resposta)

Sindicato dos Trabalhadores de Alimentação de Jaraguá do Sul e Região, Sindicato dos Trabalhadores da Construção e do Mobiliário de Jaraguá do Sul e Região, Sindicato dos Empregados no Comércio de Jaraguá do Sul e Região, Sindicato dos Trabalhadores Metalúrgicos de Jaraguá do Sul e Região, Sindicato dos Trabalhadores Químicos, Plásticos e do Papel de Jaraguá do Sul e Região, Sindicato dos Servidores Públicos Municipais de Jaraguá do Sul e Região, Sindicato dos Trabalhadores do Vestiário de Jaraguá do Sul e Região

O texto publicado neste veículo de comunicação, edição dos dias 15 e 16 de outubro, de autoria do advogado Romeu Piazero Júnior é uma prova da falta de conhecimento, da má intenção e do preconceito desse cidadão, que certamente está reproduzindo um discurso de parcela da sociedade a quem não interessa o fortalecimento da classe trabalhadora. Ao se referir à nova lei que instituiu o aviso prévio de até 90 dias como retrógrada, o "autor" do referido texto prova não saber o que escreve ou sobre o que está escrevendo. A única coisa que ficou bem clara foi a "opinião" distorcida do tal advogado, ele sim na contramão da história.

Pela nova lei (nº 12.506/2011, que regulamenta trecho da Constituição de 1988), o trabalhador com até um ano de emprego, que for demitido sem justa causa, tem direito a 30 dias de aviso prévio ou indenização correspondente. Esse tempo será aumentado em três dias para cada ano adicional de serviço, até o limite de 90 dias. Para receber três meses de salário, o empregado precisa ter 20 anos de contrato. Anteriormente, os trabalhadores tinham direito a 30 dias de aviso prévio, independentemente do tempo de serviço. Portanto, é uma Lei que interessa, e muito, a todos os trabalhadores.

Caso esse advogado ainda não saiba, a Europa e os Estados Unidos estão sofrendo as consequências de um capitalismo selvagem, um modelo em extinção. As críticas e as manifestações à concentração de renda estão em todo o mundo, para quem quiser ver, é claro. Criticar uma lei que vai ao encontro dos anseios de quem realmente produz a riqueza deste País é demonstração de má fé no Brasil, no seu crescimento. Não se deve esquecer que quem realmente constrói são os trabalhadores. O nosso "ponto de vista" é bem diferente.

Nós, sindicalistas, desafiamos o advogado Romeu Piazero Júnior a ser mais específico em suas acusações. Acusar de forma

inconsequente o movimento sindical pode ter consequências para os detratores. Vagabundo é quem vive do trabalho alheio, quem explora, quem nada produz e que apenas desfruta das riquezas, sem colaborar, sem fazer parte de nada. Ultrapassada e ignorante é a mente de quem está apenas a serviço do poder econômico e que nem ao menos tem a humildade de reconhecer sua inutilidade enquanto produtor de alguma coisa. Preconceituoso é o único adjetivo para qualificar o texto infeliz do referido advogado.

Lamentavelmente, a edição do periódico não orientou melhor o "Ponto de Vista" do advogado Romeu, que escreve qualquer bobagem contra o movimento sindical porque, sem ele, poderia fazer o jogo dos patrões inescrupulosos que se negam a negociar uma conquista trabalhista e reconhecer que o fruto de sua riqueza é resultado da classe trabalhadora. Para finalizar, gostaríamos de ressaltar que a nova lei do aviso prévio em nada vai prejudicar os patrões. Vai apenas dificultar as demissões imotivadas e fazer um pouco de justiça àqueles que dedicaram a vida a uma empresa, porque 20 anos de "casa", caro senhor advogado, é um mérito que apenas os trabalhadores respeitados conseguem. Quem trabalha na mesma empresa por 20 anos merece, no mínimo, consideração da sociedade.

EDITORIAL

FICHA LIMPA, SIM!

Impedir que os candidatos considerados ficha suja possam concorrer e assumir seu cargo deve ser considerado um avanço para democracia brasileira. Tanto que a iniciativa teve origem no movimento popular, através do clamor da sociedade por um meio político mais limpo e justo. Após a aprovação da lei, houve um julgamento do Supremo Tribunal Federal (STF) de que a regra não poderia ser aplicada nas eleições de 2010, por mudar as normas depois do prazo estipulado por lei, o que seria inconstitucional. Depois disso, ainda há dúvidas sobre se a suspensão só poderia valer depois das ações terem sido transitadas em julgado, o que pode levar mais de uma década nos órgãos da Justiça brasileira, ou valeria também para decisões de segunda instância. Nesta semana, o STF deveria dar fim a esta e outras dúvidas, porém, um pedido de vistas adiou mais uma vez a decisão.

O sentimento que se tem é que a cultura brasileira dificulta que sejam colocados em prática mecanismos mais rígidos contra a corrupção.

O sentimento que se tem é que a cultura brasileira dificulta que sejam colocados em prática mecanismos mais rígidos contra a corrupção. Por isso, a sociedade não pode ceder, deve se manifestar a favor da Lei da Ficha Limpa e cobrar sua aplicação nas eleições de 2012, dessa vez sem brechas que facilitem a vida dos maus políticos.

FALE CONOSCO

Diretor: Nelson Luiz Pereira • nelson@ocorreiodopovo.com.br Chefe de redação: Patrícia Moraes • redacao@ocorreiodopovo.com.br • Projeto Gráfico: Márcio Schalinski

Fones: (47) 2106-1919 • Fax: 2106-1945 • Assinaturas: 2106-1936 • Plantão Redação: 9221-1268 • Comercial: 9107-6932 • Plantão Entregas: 2106-1919 • 9132-5491 / 8446-6817

Horário de atendimento: 8h às 17h30 • Endereço: Av. Prefeito Waldemar Grubba, 1400 - Baependi - CEP 89256-500 - CP 19 - Jaraguá do Sul • SC Impressão: Gráfica e Editora Correio do Povo Ltda



A|M

Automixx Veículos

Até o concorrente vai querer **comprar.**

Towner Jr
R\$21.990,00
à vista*



Towner Jr dupla
R\$ 26.999,00
à vista*



* proposta valida sem troca e para veiculos em estoque

www.automixx.com.br A SOLUÇÃO PARA OS SEUS NEGÓCIOS!

TOWNER

ESSA É A ORIGINAL.



TOPIC

A VAN + QUERIDA DO BRASIL.



CINTO DE SEGURANÇA SALVA VIDA.

INFORMAÇÕES NAS REDES SOCIAIS



RUA: DONA FRANCISCA, 2338 - (47) 3026-1110 - JOINVILLE - SC



Plenário

Patricia Moraes

2106.1926 | patriciamoraes@ocorreiodopovo.com.br



“É bom para a sociedade e é bom para a Assembleia”

Gelson Luiz Merisio (PSD) está no terceiro mandato como deputado estadual e é presidente da Assembleia Legislativa, eleito por unanimidade. Natural de Xaxim, é casado e pai de dois filhos. Na política começou cedo, com apenas 21 anos foi presidente da Câmara de Vereadores de Xanxerê. Neste ano, como presidente da Alesc, ganhou destaque ao implantar o cartão ponto para todos os servidores e solicitar uma varredura nas aposentadorias por invalidez. Também foi um dos responsáveis pela criação do PSD no Estado. Na entrevista a seguir, Merisio fala sobre estes e outros assuntos, acompanhe:



DIVULGAÇÃO

Patricia - Um dos principais atos do senhor foi a assinatura de um Termo de Compromisso de Ajustamento de Conduta (TAC) com o Ministério Público. A partir dele, foi instituído que todo funcionário da Assembleia terá que bater ponto. Qual a importância dessa decisão, que serve para moralizar o serviço público, um tanto quanto desacreditado?

Gelson Merisio - Existe uma dialética neste processo: é bom para a sociedade e é bom para a Assembleia. O Legislativo tem ótimos servidores, mas que acabam manchados por uma imagem que não corresponde à maioria. Junto com isso, temos o processo de transparência com a participação efetiva da sociedade na fiscalização dos serviços públicos. E isso é um avanço enorme para todos. Hoje, temos a oportunidade de corrigir claramente irregularidades e de criar mecanismos para que não voltem a acontecer. É assim que vamos melhorando enquanto sociedade.

Patricia - Outra grande decisão tomada pelo senhor foi a de solicitar uma nova perícia aos aposentados por invalidez, o que acabou deflagrando um escândalo. Como está o andamento do caso?

Merisio - Este assunto é recorrente na mídia deste a década de 80. Agora, tomamos a atitude de encaminhar um processo de investigação para passar a limpo. É uma mancha na história de Santa Catarina que precisa ser esclarecida. Encaminhamos

todos os processos de aposentadoria por invalidez da Assembleia Legislativa ao Iprev e ao Ministério Público. O Iprev realizou perícias e ainda não apresentou os resultados conclusivos. Mesmo assim, quando tivemos a informação de 16 casos de pessoas consideradas “aptas para o trabalho”, convocamos para o trabalho. Estes ingressaram na justiça para suspender o ato. Do grupo, atualmente três retornaram às atividades na Alesc. Mas os desdobramentos ainda virão. Diversas etapas ainda devem ser cumpridas, como para apuração da origem das possíveis fraudes.

“Tomamos a atitude de encaminhar um processo de investigação para passar a limpo. É uma mancha na história de Santa Catarina que precisa ser esclarecida.”

Patricia - No final de outubro, a Assembleia deu fim às audiências que resultarão na elaboração do Orçamento Regionalizado. Qual a possibilidade das prioridades listadas serem atendidas, já que não se trata de uma decisão impositiva?

Merisio - À medida que a população se manifesta, indicando suas prioridades, temos uma agenda que

obrigatoriamente deve ser considerada pelo governo. Tivemos boas reuniões pelo Estado, com importantes reivindicações. Não tenho dúvidas de que o governo do Estado trabalhará com esta agenda.

Patricia - O governo enfrentou logo no início uma greve de 60 dias dos professores e agora ganha força o movimento dos policiais civis. Como avalia a questão do magistério e da segurança no Estado?

Merisio - Este é um governo de continuidade, que segue tratando de temas que estão na pauta da sociedade há pelo menos uma década. O governador Raimundo Colombo seguirá tratando pontualmente cada caso, buscando as melhores soluções especialmente por se tratar de setores tão importantes, como é o caso da educação e segurança.

Patricia - O senhor, juntamente com o governador Raimundo Colombo, foi uma das principais lideranças a se encaminhar ao PSD. Por que a escolha?

Merisio - Estamos formando um novo grupo político, criando um momento novo com o rompimento de várias amarras do passado. A política brasileira está pedindo uma nova proposta, e o PSD vem para atender esta demanda. É um partido que já nasce forte, tanto que, em Santa Catarina, teremos candidatos a prefeito em pelo menos 150 municípios, e nas demais cidades vamos estimular as alianças.

FRASES DA SEMANA

Presidente, desculpe se eu fui agressivo, não foi minha intenção, eu te amo.

DO MINISTRO DO TRABALHO, CARLOS LUPI (PDT) AO SE DEFENDER NA CÂMARA DOS DEPUTADOS DAS DENÚNCIAS DE DESVIO DE VERBA NA PASTA.

Não dá para aceitar que a imprensa fique derrubando ministro de 15 em 15 dias.

PAULO PEREIRA DA SILVA, O PAULINHO PRESIDENTE DA FORÇA SINDICAL.

Rio da Luz

A questão do tombamento do Rio da Luz, abordada em primeira mão pela repórter do OCP, Daiana Constantino, foi tema de encontro esta semana entre o superintendente do Instituto do Patrimônio Histórico e Artístico Nacional (Iphan), Dalmo Vieira Filho, a prefeita Cecília Konell e representantes das secretarias do Planejamento, Agricultura, Habitação, Desenvolvimento Econômico, e da Fundação Cultural. O encontro teve como principal objetivo discutir ações e regras que devem vigorar para preservação da paisagem e normatizações para uso e ocupação do solo no bairro Rio da Luz. No próximo dia 29, Dalmo retorna ao município quando deve trazer informações mais detalhadas sobre as regras de desenvolvimento da localidade.

Ensino

O governador Raimundo Colombo (PSD) tem repetido com frequência a importância da implantação do ensino médio integral no Estado. Uma velha bandeira do trabalhista histórico Leonel Brizola. Colombo acredita que com a municipalização do ensino fundamental, já em andamento em muitas cidades, como Guaramirim, o Estado teria melhores condições de investir no modelo.

Boa coisa não é

Pelo empurra-empurra, já está mais do que provado que algo de errado existe em torno do serviço funerário do município. Uma solicitação de informação do PT, que visa saber da legalidade do serviço, já recebeu seis pedidos de vista. O último foi na noite de quinta-feira. Ao perceber que os governistas iriam conseguir barrar a iniciativa, o vereador Jean Leutprecht (PC do B), acabou utilizando o instrumento.

TRAJETÓRIA

MEMÓRIAS DE UM EX-PREFEITO

Pai do atual vice da Prefeitura de Guaramirim, José Perfeito Aguiar, aos 80 anos, revela que ainda sente a política correr por suas veias

JARAGUÁ DO SUL

DALIANA CONSTANTINO

Prefeito de Guaramirim no período de 1983 a 1988, José Perfeito Aguiar foi responsável por obras que ainda hoje são referências no município. Aos 80 anos, o ex-mandatário lembra as principais delas e mostra o quanto gosta de dar palpites principalmente na política local. Afinal, ele é pai de Altair José Aguiar, o vice-prefeito da cidade.

Quem passa pela rua 28 de Agosto, acesso principal do Centro da cidade, talvez desconheça que a construção do maior trecho do calçamento da via, da igreja matriz até o bairro Avaí, ocorreu durante o governo de Aguiar na década de 1980. Uma obra que o ex-prefeito recorda com orgulho. Atualmente, a rua está sendo asfaltada.

Ainda na rua 28 de Agosto, há um prédio instalado desde os tempos em que Aguiar era prefeito. Foi quando a primeira sede do Fórum foi erguida ao lado da atual Prefeitura, onde fica hoje o Cartório Eleitoral. Na sequência, a reforma do cemitério municipal é citada como um dos serviços mais importantes feitos naquela época.

Entre os projetos alcançados durante a gestão de Aguiar, destaca-se a aquisição do terreno onde ficava o parque municipal de eventos e a construção do primeiro pavilhão. Uma obra que hoje não pode mais ser vista por quem passa pela rodovia BR-280, pois no espaço está sendo construído o Cedup (Centro de Educação Profissional). Os pavilhões foram derrubados depois de a Prefeitura negociar a instalação da escola técnica no local com o governo do Estado.

Aguiar lamenta a derrubada do parque municipal de eventos que ele mesmo batizou com o nome de seu pai Perfeito Manoel de Aguiar. "Realizamos exposições de produtos agrícolas e industriais do município e região. O parque estava bem localizado, era um ponto turístico da cidade", ressalta. "Destruir um bem do município não se admite. O certo era ter procurado outro lugar para o parque ou para a escola técnica", sugere.

Aguiar recorda com carinho também da construção da escola estadual São Pedro, no Guamiranga, e da Praça dos Expedicionários, ao lado da antiga Estação Ferroviária. "Foram obras muito importantes na cidade. Naquela época a arrecadação era pouca, mas os problemas eram menores", avalia.

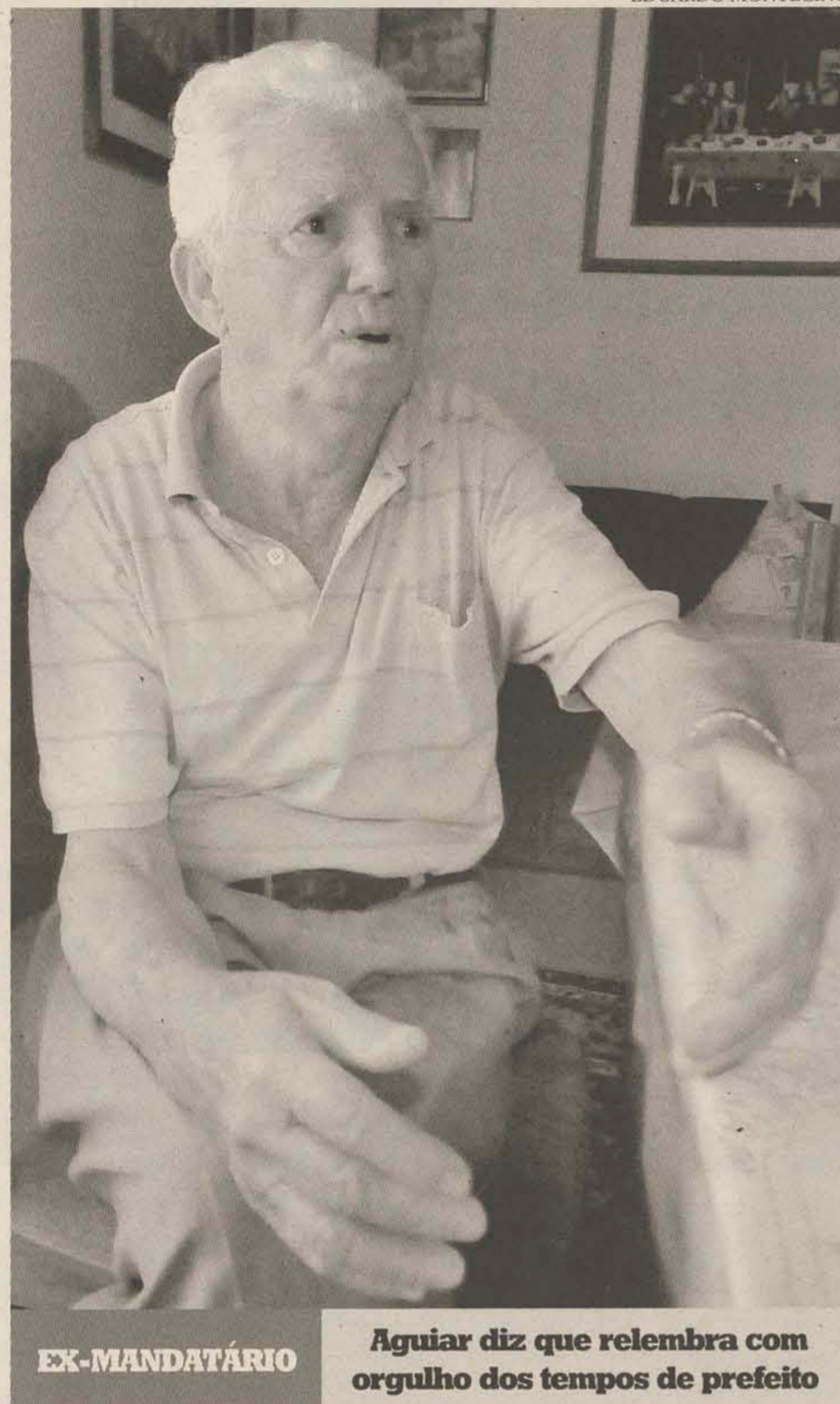

EDUARDO MONTECINO

EX-MANDATÁRIO

Aguiar diz que relembra com orgulho dos tempos de prefeito



EDUARDO MONTECINO

LAZER

Aguiar e a esposa Renilda cultivam orquídeas no jardim de casa

O QUE O EX-PREFEITO PENSA SOBRE

• Hospital Padre Mathias Maria Stein:

"Toda vida o hospital foi um problema e funcionava, mas não tão bem como precisava. Hoje estamos numa situação sem centro cirúrgico, e há seis anos falamos em construção de um novo centro cirúrgico. Hoje não nascem mais crianças em Guaramirim. Nossos filhos estão sendo registrados em Jaraguá, que ainda bem atende nossos munícipes".

• Governo do PT:

"Com o ex-presidente Lula achei que o Brasil iria pagar

caro. Mas hoje acho que a atual presidente (Dilma Rousseff) está se saindo muito bem".

• A política hoje:

"A mudança deve partir da juventude. Os velhos já estão contaminados pela corrupção".

• Aumento do número de vereadores:

"Fui vereador em uma época que político não era remunerado. Hoje temos muitos gastos, por isso é preciso enxugar a máquina pública".

■ FUNÇÕES ASSUMIDAS

Na trajetória política, Aguiar foi vereador, vice-prefeito de Arnaldo Bylaardt, prefeito, secretário de Obras e diretor do Parque Municipal Perfeito Manoel de Aguiar.

■ AMIGOS NO CENÁRIO POLÍTICO

José Perfeito Aguiar não se esquece das amizades que cultivou com o ex-prefeito de Massaranduba Dávio Leu, o ex-senador Jorge Bornhausen, o deputado federal Esperidião Amin e o ex-prefeito de Jaraguá do Sul, Roland Dornbusch.

■ SITUAÇÃO PARTIDÁRIA

Iniciou sua trajetória política na Arena. Mas passou pelo antigo PSD e também pelo PPS. Hoje não tem filiação, mas pretende se inscrever no PSD. "Um novo partido tem novas ideias", acredita.



FOTOS ARQUIVO PESSOAL

Ex-prefeito José Perfeito Aguiar ao lado de Esperidião Amin na inauguração do Parque Municipal de Eventos Perfeito Manoel Aguiar na década de 1980



Ex-prefeito no gabinete do governador de Santa Catarina Esperidião Amin



José Perfeito Aguiar no gabinete na Prefeitura

Levando uma vida tranquila

Mesmo que José Perfeito Aguiar não consiga se desligar da política, nos últimos anos ele e a esposa Renilda Aguiar, de 66 anos, ocupam seus dias com atividades mais amenas. O cultivo de orquídeas é uma delas. No jardim da própria residência, que fica no bairro Guamiranga, os dois plantam e cuidam das flores.

Além desta atividade, Aguiar e Renilda têm um amigo de estimação que os diverte. É um paggaio ciumento que não gosta de pessoas estranhas perto de

seus donos. "Ele já escapou da gaiola algumas vezes, mas nunca foi embora daqui", contou o ex-prefeito enquanto acariciava o bichinho.

Mas, quando chegam os fins de semana, a casa de Aguiar e Renilda é tomada pelos quatro filhos, dez netos e três bisnetos. Eles contam que a família é bastante unida. Nesta fase em que vivem tranquilamente, os dois adoram gastar o tempo curtindo e mimando os parentes e, principalmente, as crianças.



Realizamos exposições de produtos agrícolas e industriais do município e região. O parque estava bem localizado, era um ponto turístico da cidade.

COMÉRCIO

CDL continua em ritmo de expansão

Entidade comemora projetos bem sucedidos e busca ampliar ainda mais o número de associados

JARAGUÁ DO SUL
SÔNIA PILLON

O atual presidente da CDL (Câmara de Dirigentes Lojistas) de Jaraguá do Sul, Wanderlei Passold, 49 anos, passa o bastão para seu vice, Neivor José Bussolaro, 46, a partir de 1º de janeiro de 2012. Natural de Tangará, Passold vive há 13 anos em Jaraguá do Sul, mesmo período em que abriu sua primeira loja.

Na entrevista concedida ao O Correio do Povo, Passold fala

sobre as conquistas da gestão 2009/2011, como o aumento de 32% no número de associados e campanhas bem sucedidas em prol da classe lojista e de abrangência social. Dentre as realizações estão o "Recicla CDL", "Outubro Rosa" e o retorno do sistema de estacionamento rotativo, esse último em parceria com a Prefeitura.

Um dos destaques da gestão é o projeto-piloto "Score", ferramenta que permite aos associados conferir o histórico de um cliente

em relação às compras feitas a prazo, modelo adotado por outras CDLs em Santa Catarina.

Já o presidente eleito, Neivor Bussolaro, que responderá pela gestão 2012/2014, nascido em Guaraciaba e radicado há 10 anos em Jaraguá do Sul, segue a premissa de que em time que está ganhando não se mexe, tanto que promete dar continuidade aos avanços da atual gestão. Ele considera a cidade um bom lugar para empreender e viver.

Confira a seguir as entrevistas concedidas por Passold, sócio-proprietário da Passold Calçados, e de Bussolaro, sócio-proprietário da Cedro Móveis, sobre o momento de expansão da entidade e os rumos daqui para frente.

"A palavra que vamos usar é continuidade"

OCP – Sente-se preparado para assumir a presidência da CDL?

Neivor Bussolaro – Me sinto preparado, sim. A palavra que vamos usar é continuidade. Essa gestão foi muito intensa. Vamos manter o foco no associado, para atender as suas necessidades. A grande força do associativismo é o poder de pedir e ser atendido.

OCP – O senhor está há 10 anos na cidade, mesmo período em que abriu a primeira das suas duas lojas de móveis. Fale um pouco sobre a sua participação na CDL desde então.

Bussolaro – Sou associado da CDL desde 2001. Desde 2007 passei a fazer parte da diretoria,

como diretor do SPC (Serviço de Proteção ao Crédito), e em 2009, assumi como vice-presidente nessa gestão. A grande incumbência do vice é a decoração natalina. A CDL abraçou a decoração natalina desde 2007, como a grande gestora do projeto, com a Acijs e Apevi, Sindicatos Patronais, Prefeitura e Câmara de Vereadores de Vereadores.

OCP – Como avalia a sua atuação na vice-presidência?

Bussolaro – Desde que assumi como vice, sempre tive um espaço muito grande na diretoria, com muitas ideias em ação. Passamos por uma readequação do SPC, que firmou parceria com o Serasa, para manter o foco no associado e

não perder para outras empresas de crédito. O lojista associado precisa saber da importância do associativismo, que tem um endereço, a CDL, com uma porta sempre aberta para atender.

OCP – Jaraguá do Sul é um bom lugar para o empreendedorismo e para viver?

Bussolaro – Acho Jaraguá do Sul uma cidade diferenciada, talvez pelas raízes europeias, pela seriedade, comprometimento, entusiasmo de fazer uma carreira, correr atrás dos sonhos. As pessoas têm um objetivo. Fizemos um seleto grupo de amigos e uma clientela fiel. Hoje temos duas lojas e 11 funcionários. Viver em Jaraguá do Sul é muito bom.



É preciso ter um estilo empreendedor, se desafiar todos os dias para alcançar o sucesso.

Wanderlei Passold

EDUARDO MONTECINO



BALANÇO

Wanderlei Passold destaca avanços alcançados pela gestão, que vai até 31/12

"Tivemos muitos avanços"

O Correio do Povo – Como você avalia a experiência de ter passado pela presidência da CDL?

Wanderlei Passold – Avalio como uma experiência profissional muito importante, porque lançamos muitos projetos em prol da classe lojista. Atuamos com muito profissionalismo e tivemos muitos avanços. Nessa gestão, a CDL promoveu a capacitação de 1.500 comerciantes, em várias categorias, em cursos de vendas, análise de crédito, liderança, oratória e vitrinismo. Conseguimos aumentar de 834 para mais de 1.100 associados, um percentual de 32%. Tivemos o projeto "Recicla CDL", em parceria com a Fujama (Fundação Jaraguense do Meio Ambiente), em que arrecadamos 55 toneladas de lixo eletrônico. Outro projeto foi "Brincando no Bairro", em parceria com o Sesc (Serviço Social do Comércio) e Prefeitura, o "Outubro Rosa", em que todos os associados aderiram à campanha da Rede Feminina de Combate ao Câncer. Também nos mobilizamos pela volta do estacionamento rotativo com a instalação de

parquímetros. O serviço de assessoria de cobrança também foi outra inovação. O "Sonho de Natal" envolve 260 lojistas, sorteou R\$ 75 mil em 2009, R\$ 100 mil em prêmios em 2010, e sorteará novamente R\$ 100 mil este ano.

OCP – E a ferramenta de consulta Score?

Passold – Esse foi um projeto-piloto que criamos, para que o lojista possa avaliar o risco da venda a prazo. Com o Score, o associado passou a conferir o histórico do cliente através de um banco de dados, e assim decidir se deve aprovar o crédito. Esse serviço passou a ser adotado por outras CDLs de Santa Catarina. Hoje o nosso índice de inadimplência gira em torno de 2,5% e está na média do Estado, que fica entre 2,5% e 2,8%.

OCP – O senhor abriu com uma loja há 13 anos, e hoje soma quatro unidades e emprega 40 funcionários...

Passold – É preciso ter um estilo empreendedor, se desafiar todos os dias para alcançar o sucesso.



MARCELE GOUCHE

PROJEÇÃO

Neivor José Bussolaro, hoje vice, assume presidência da entidade em 1º de janeiro



O lojista associado precisa saber da importância do associativismo, que tem um endereço, a CDL, com uma porta sempre aberta para atender.

Neivor Bussolaro

LEIDE MERE, BORDADO. MODELO DE

ENTUSIASMO

Lunender 30 anos



Silvia Kita

Memórias do Vale

redacao@ocorreiodopovo.com.br

Bernardo Grubba amplia seu empreendimento

O Comércio de Bernardo Grubba, cujas atividades iniciaram em 1903 com secos e molhados, posteriormente serraria, engenho de arroz, fábrica de manteiga e banha, construiu sua Queijaria em 1928. Seria a quinta fábrica de queijo no Distrito. A marca do queijo era Água Preta e a fábrica rece-

beu o nome de Laticínios São Bernardo. No ano de 1953 a construção foi ampliada e remodelada. A empresa, alguns anos depois, foi denominada Bernardo Grubba S.A. Ind. e Com. Na década de 30 também vendia gasolina, sendo que em 1938 solicitou baixa para esta atividade.

FOTOS ACERVO DA FAMÍLIA GRUBBA



Fábrica de Laticínios de Bernardo Grubba

Lampadas!
Alemãs e Japonezas
15, 20, 30, 40 e 60 velas
2\$000
Bernardo Grubba

Propaganda do Comércio Grubba. Jornal O Correio do Povo, 1928

Em Hansa

O charlatão Germano Decker teve sua farmácia fechada em 1922 pela Delegacia de Higiene do Estado. Mesmo assim, continuava a vender drogas - inclusive as denúncias diziam que atuava também

como dentista. Vendia seus remédios como se fossem milagrosos. O jornal solicitava que a polícia acabasse com esses abusos dizendo "Ou bêm a lei é para todos ou para ninguém".

Problemas com a energia elétrica e enchentes

A enchente que estava causando danos em Blumenau, também causava prejuízos em Jaraguá.

O jornal O Correio do Povo de 12 de novembro de 1927 noticiava que devido às enchentes naquela cidade, a Usina do Salto havia paralisado suas atividades, sendo que desde o dia 8 de novembro não havia energia elétrica no Distrito. A enchente causou grandes

proporções inundando toda a cidade de Blumenau.

Em Jaraguá, por sua vez, as chuvas já duravam há quatro semanas e a administração pública se preocupava com os investimentos a serem realizados na reconstrução de estradas, pontes e bueiros. Novembro já era um mês de muitas chuvas também nos primórdios de nossa história.

Padaria Coroa

Roberto Horst mandou construir sua casa na Rua Pedro II, hoje Rua Padre Francken. Além de residência, solicitou em 1937 e obteve licença para abrir uma padaria, conforme registros nos requerimentos da Prefeitura.

No ano seguinte já publicava anúncio sobre seus pães, doces e rosquinhas. A casa foi construída na década de 20 e posteriormente ampliada. Em 1945 Roberto vende a padaria para Artur Emmendorfer.

FOTOS ACERVO ARQUIVO HISTÓRICO



Padaria **Coroa**
de Roberto Horst
é que fornece os melhores pães. — Pães frescos bem torrinhos todos os dias.
DOCES FINOS — BISCOITOS — ROSQUINHAS — BOLACHAS etc.

Anúncio da Padaria Coroa de 1938 e casa onde se localizou a padaria

O apoio da comunidade para obras importantes

A comunidade jaraguense sempre apoiou a construção de obras públicas que favoreceriam a vida da população. Assim foram os movimentos e festas em prol das Igrejas, dos hospitais e até de pontes. Em 1928 o jornal convidava a população para grande baile em benefício da construção da Cadeia Pública. O evento aconteceu no dia 11 de agosto de 1928, no Salão Lorenzen. Nesta época já estavam em andamento as festas, quermesses e rifas para angariar recursos para a construção do hospital São José.

O futebol anima o domingo do jaraguense

Transcrevemos a notícia do Jornal O Correio do Povo, de janeiro de 1922, para que os leitores conheçam a forma de noticiar o esporte naquela época:

“O jogo de domingo último não teve entre os jogadores a animação de sempre. Disputavam um match o ‘Germânia’ de Pomerode e o ‘União’ de Jaraguá.

Deu-se início ao jogo às 4:30 horas, sendo juiz o Sr. Emilio Piazero.

No primeiro tempo o jogo correu desanimado, visto o quadro do ‘Germânia’ ser fraco de maneira que o jogo foi logo dominado pelos alvirubros que, sem esforço algum, sustentavam a bola sempre ao lado de seu contendor.

Nesse tempo foram feitos dous goals* (grafia da época) marcados por Hilário e José.

O segundo tempo, devido a

uma modificação no quadro que visitou o Jaraguá, o jogo ficou mais animado.

Já não era mais o ‘Germânia’ que jogava, era um scratsch entre esse Club e o ‘Teutônia’. Não obstante isso os do ‘União’ que nesse tempo jogaram admiravelmente, conseguiram fazer mais 3 goals.

Foi nesse tempo que o ‘Germânia’ também conseguiu fazer um goal. Terminou o jogo a favor dos nossos pelo score de 5 X 1.

Foi mais uma brilhante vitória para o ‘União’, que está se preparando para jogar com um dos principaes clubs (grafia da época) de Joinville.

Bom Jesus

FORMAÇÃO DE VALOR

EDUCAÇÃO INFANTIL – BOM JESUS DIVINA PROVIDÊNCIA

A Educação Infantil do Bom Jesus Divina Providência aproveita a curiosidade das crianças e as instiga às pesquisas e à investigação por meio do trabalho com projetos e da problematização dos temas de estudo.

As descobertas realizadas pela turma são sistematizadas e compartilhadas com os demais. Além disso, os alunos menores possuem ambientes específicos para que essas atividades sejam desenvolvidas.

Conheça melhor alguns destaques do Bom Jesus Divina Providência

- ✓ Professores altamente qualificados
- ✓ Parque com área coberta e espaço ao ar livre, usado pelas crianças como ambiente de descoberta, interação e convivência
- ✓ Proposta pedagógica diferenciada
- ✓ Ambientes de aprendizagem especialmente projetados



Tudo isso e muito mais para que seu filho tenha uma formação de valor.



www.bomjesus.br | 47 3371 0779

PALAVRAS CRUZADAS

passatempo · A Recreativa a primeira revista de palavras cruzadas do Brasil

HORIZONTAIS

- (Bibl.) O matador de Golias / Ferro agudo de lança e de outras armas
- Praticar
- Mulher natural ou habitante da Letônia / Índice Geral de Preços de Mercado
- O rei bárbaro cognominado **flagellum Dei** pelas espantosas destruições causadas em sua passagem
- Melhorar, aperfeiçoar
- Um rio fluminense
- Lutar / Dama de companhia de crianças nobres
- Pedir de maneira veemente, em tom autoritário
- Que serve de remédio
- Palmeira nativa do Brasil, com ótimo palmito, frutos com polpa suculenta, comestível, e amêndoa de que se extrai óleo amarelo, também comestível
- O símbolo químico do rutênio / Registrar
- Situação difícil / Associação Brasileira de Imprensa
- Órgão cuja função é expelir os produtos tóxicos do organismo / Ruga, prega da pele.

VERTICAIS

- Terreno triangular situado entre dois braços de um rio, junto à sua foz / Trazer à memória
- (Interj.) Boa sorte, felicidades / Vertebrado aquático, ovíparo, que respira por guelras / Agência de notícias norte-americana, uma das principais do mundo
- Proibir / O apelido do comediante **Renato Aragão** / O primeiro dos numerais cardinais
- O país asiático famoso pela excelência de seus tapetes / Representar com o pensamento, fazer uma ideia
- O "A" da OEA
- Administrador de bens alheios ou de propriedade agrícola / Vigoroso
- (Med.) Alteração de coloração de pele, de conjuntiva e de outros órgãos, que se tornam acinzentados / Festa celebrada no dia 25 de dezembro
- Peça metálica colocada na frente de uma fechadura e provida de abertura para deixar passar a chave / As três primeiras letras do nosso alfabeto
- A glândula encarregada da secreção do leite / Flor frequente nas figurações heráldicas.

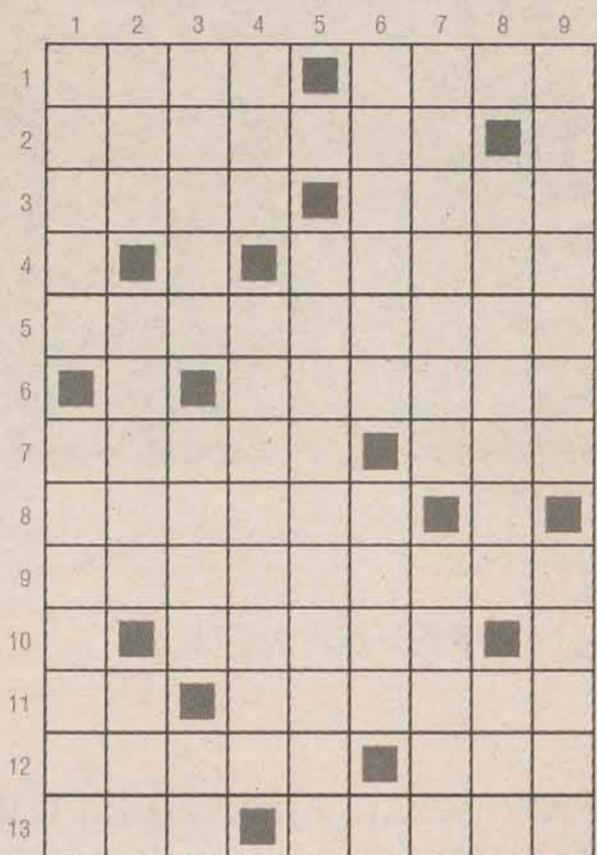

SOLUÇÕES
 HORIZONTAIS: 1. Davi, Fim, 2. Exerce, 3. Letá, 4. Atila, 5. Aprimora, 6. Ment, 7. Lidar, 8. Exogr, 9. Medicinal, 10. Inaja, 11. Ru, 12. Anotar, 13. Apuro.
 VERTICAIS: 1. Delta, Lembrar, 2. Ave, Peixe, Upl, 3. Vitar, Didi, Um, 4. Ira, Imaginar, 5. Americanos, 6. Faltor, Filho, 7. Argifra, Natal, 8. Pielna, Abc, 9. Memória, Livro, 10. Abil, 11. Rim, Silico.

52 PÁGINAS DE DIVERSÃO E CULTURA
 PASSATEMPOS DIFERENCIADOS
 POR APENAS R\$ 4,90

NAS BANCAS

SUDOKU

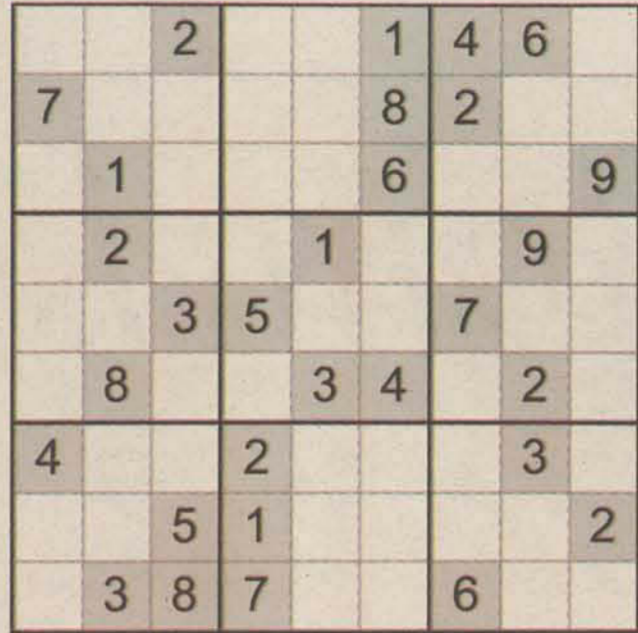

Preencha um quadrado 9x9 com números de 1 a 9 sem repetir números em cada linha e cada coluna. Também não se pode repetir números em cada quadrado de 3x3.



DIVIRTA-SE

João: o grande amigo

O sujeito tinha um amigo chamado João. Para ele, era Deus no céu e o João na terra.

Um dia, durante o trabalho, ele se sentiu indisposto e, por isso, resolveu voltar mais cedo para casa. Assim que fechou a porta de entrada, ouviu barulho de vozes no quarto. Tirou os sapatos, caminhou feito um gato até a porta do quarto e espiou pelo buraco da fechadura. Lá estavam o João e a mulher dele, ambos de pé, beijando-se. De repente, ela tirou o sutiã e os seios desabaram. O sujeito, preocupado, logo pensou:

- Meu Deus, que vergonha, o João ali e a minha mulher toda despencada!

PREVISÃO DO TEMPO

Sábado tem sol e chuva

O tempo permanece instável em Santa Catarina, neste sábado. O sol aparece em algumas regiões, mas pode ser vencido pelas nuvens e pancadas de chuva com descargas elétricas entre a tarde e a noite por causa de um cavado e do calor.

JARAGUÁ DO SUL E REGIÃO

HOJE	AMANHÃ	SEGUNDA	TERÇA
MÍN: 14°C MÁX: 26°C	MÍN: 15°C MÁX: 22°C	MÍN: 14°C MÁX: 20°C	MÍN: 16°C MÁX: 22°C



Semana começa com tempo instável

Tanto no domingo, como na segunda-feira, o tempo seguirá instável com predomínio de nebulosidade no Estado. Há condição para momentos pautados pela chuva com descargas elétricas devido à influência de um cavado que se transforma em um sistema de baixa pressão. As temperaturas são estáveis.

Pancadas de chuva serão frequentes

Nos próximos dez dias, as pancadas isoladas de chuva devem ser frequentes em Santa Catarina. Isso porque, o ar mais quente que predominará no Estado ao longo do período dá condições favoráveis à ocorrência dessas trovoadas de fim de tarde. Os termômetros vão registrar temperaturas elevadas.

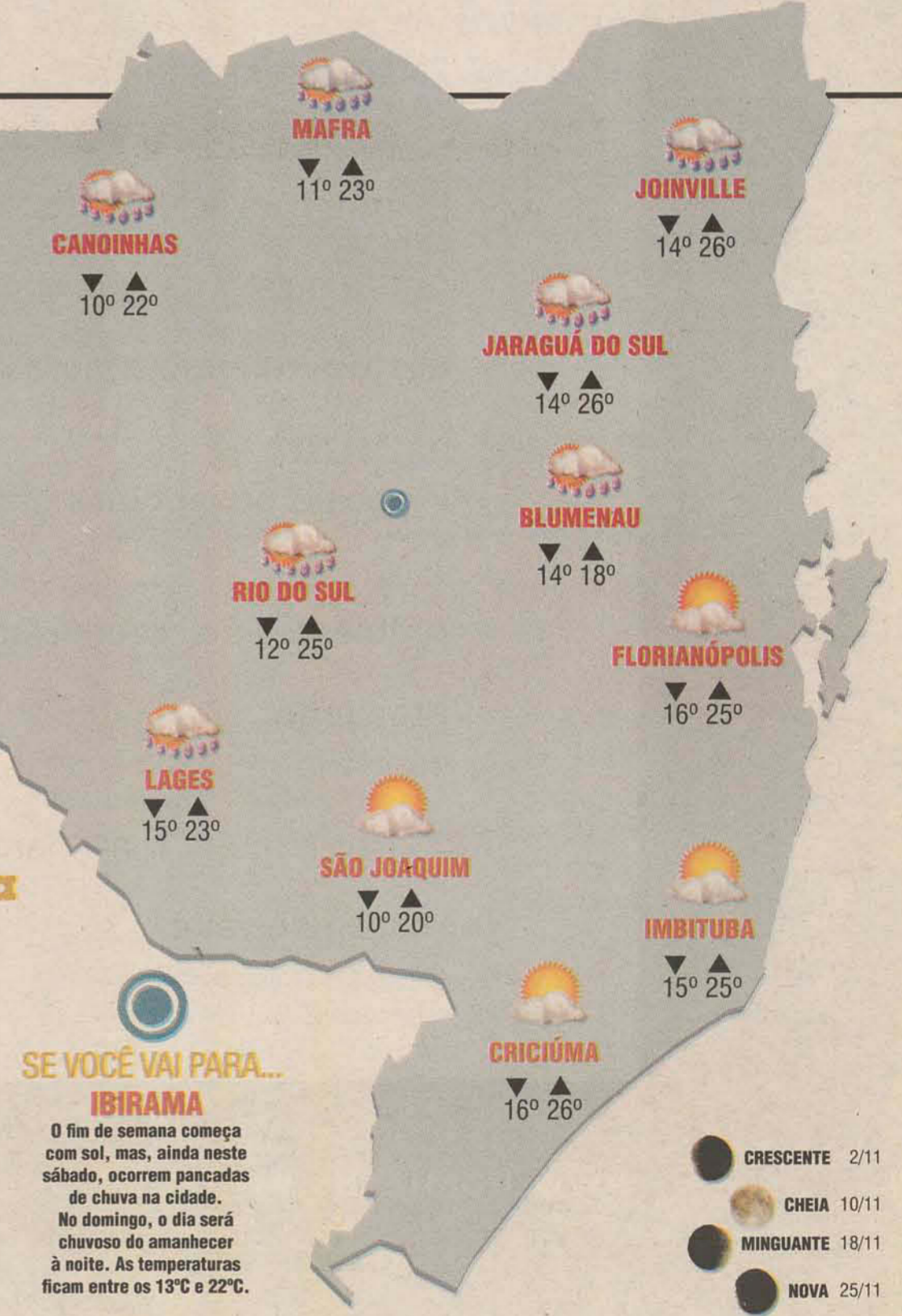



SE VOCÊ VAI PARA... IBIRAMA

O fim de semana começa com sol, mas, ainda neste sábado, ocorrem pancadas de chuva na cidade. No domingo, o dia será chuvoso do amanhecer à noite. As temperaturas ficam entre os 13°C e 22°C.





Plural

Beatriz Sasse    beatriz.sasse@terra.com.br | 47 8433 0306

ARQUIVO PESSOAL/LEANDRO PETRY

Coral Marisol está desde o dia 28/10 em turnê pela Europa, passando por Itália, Áustria e Alemanha. Eles retornam dia 14/11 e, entre uma apresentação e outra, aproveitam para fazer turismo



ARQUIVO TODESCHINI



A loja Todeschini Jaraguá reinaugurou novas e modernas instalações no dia 9. Na oportunidade, os arquitetos Paula e Renato Escobar, proprietários da loja, receberam convidados no moderno ambiente. Na foto, Renato e Paula Escobar (ao centro), com a equipe de profissionais que contribuiu no desenvolvimento da nova Todeschini Jaraguá e Ivan Bertarello (1º a direita), gerente de vendas Todeschini para a Região Sul

PROGRAME-SE!

DIA 12

MOVING UP – Schroeder
Festa dos Solteiros, com show de Alex & Willian e Grupo Apogeu. Ingressos antecipados: postos Mime, Smurfs Lanches e Game Mania, R\$ 15 eles e elas entram grátis até 23h após R\$ 15.

ESPAÇO DO OCA
Show da banda Casa das Máquinas, com início às 22h e abertura com Cadaverick Hotel, que lança o primeiro CD. Ingressos: 1º lote R\$ 20.

CURUPIRA – Guarimirim
Baú do Rock apresenta show com diversas bandas, incluindo a Torture Squad, a partir das 18h. Ingressos em Jaraguá na Mega Rock Store (shopping), 1º lote a R\$ 10, no local R\$ 30.

PATUÁ MUSIC
Sertanejo com Tony & Bryan e Marcus & Dalto. Elas pagam R\$ 15 e eles R\$ 20.

Quem gosta de bailar tem duas opções, uma na Sociedade Recreativa Alvorada, onde acontece a festa de rainha de Marli Mathias, com início às 22h30, e animação da banda Cosmo Express. Ingressos nos postos Mime (matriz, Rio Cerro e Barra do Rio Cerro), e na Flash Vídeo Locadora. E outra na Sociedade Desportiva Recreativa Rio da Luz – Salão Centenário, às 22h, onde a animação é da banda Sonho Real. Os acessos custam R\$ 10 e são vendidos apenas no local.

SOCIEDADE ALIANÇA – Jaraguá do Sul
Festa do Moto clube Cano Quente com show das bandas Burn, Perpetual Dreams,

Atacama e Kravan. A partir das 20h.

SOCIEDADE DIANA – Guarimirim
Balada Universitária com DJs Diego Feller e Alan, House Concept, sertanejo de Gil San & Rafael, pagode do grupo Desejo Constantee muito mais. Ingresso a R\$ 10.

Cia do Dog – Rua Joaquim Francisco Paula, 670, no Bairro Chico de Paulo. Show com Acústico Sem Destino, às 22h.

DIA 13

PRAÇA ANGELO PIAZERA
2ª Cãominhada da Ajapra. Inscrições das 8h30 às 9h30, ao valor de R\$ 2 por animal, 9h30 sorteio de brindes e 10h caminhada. Mais informações: www.ajapra.org.br. Participe e colabore!

PARQUE MALWEE
Mais uma edição do projeto Viva Mais, 9h Yoga e 10h Tai Chi Chuan. Junto à Cruz Ecumênica, se chover no ginásio.

SEMINÁRIO – CORUPÁ
Café Colonial, das 14h30 às 18h30.

LONDON PUB
Sertanejo com as duplas Paulinho & Leandro e Everton & Fabiano.

DIA 14

LICO BAR
Som Brasil samba rock com Marquito e Roger.

MOVING UP – Schroeder
Festa "Sou de quem pegar, pegou". Eles R\$ 15 e elas free até R\$ 23h30.



ARQUIVO KRAVAN

A banda Kravan, que tem nova formação, está a mil e muito feliz com muitas apresentações na região. Fábio Tobias (vocal), Ricardo Vicenzi (guitarra), Dionei Walter (baixo) e Michel Stephan (bateria) levam rock da melhor qualidade para a galera. Confira novidades no blog: www.bandakravan.blogspot.com



Prefeitura Municipal de Massaranduba - SC



Chegada do Papai Noel

PROGRAMAÇÃO DO ANIVERSÁRIO DE MASSARANDUBA

20 NOVEMBRO

SHOW NACIONAL Família Lima Aberto ao Público





**PASSE O NATAL
DE TOYOTA.
NA COMPRA DE
UM COROLLA 2012,
VOCÊ GANHA UM
VALE-PRESENTE*^a
DE R\$ 4 MIL.**

**NATAL
ANTECIPADO
TOYOTA**

VALE-PRESENTE DE
R\$ 4 MIL

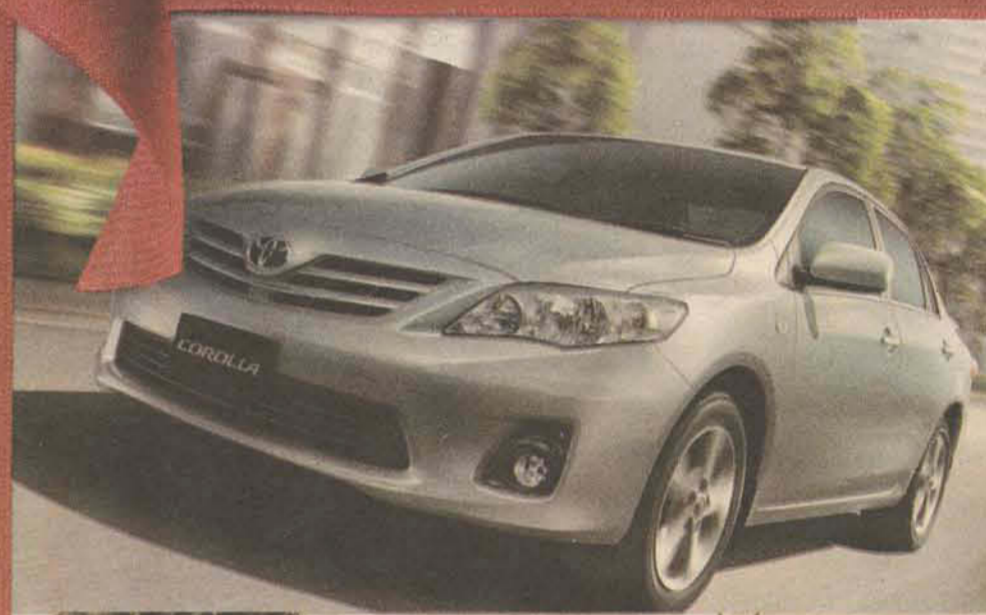

Cinto de segurança salva vidas.

Financiamento e Seguro

BANCO TOYOTA

Escolha ser Gentil
Esfrie a Cabeça!
Vamos fazer um Trânsito Melhor.



Toyoville
A melhor escolha

Rua XV de Novembro, 4262
2105-9900
toyoville.com.br

*Promoção válida para todo território nacional para a linha Corolla ano/modelo 2011/2012 0km (modelos Altis A/T, XEi A/T e GLi M/T e A/T) de 05/11/2011 a 30/11/2011 ou até o término do estoque da rede de concessionárias Toyota participantes (Total de 70 unidades). (a) Na compra de um modelo participante da promoção, ganhe 1 (um) Vale-Prezente no valor de R\$ 4.000,00 (quatro mil reais) a ser utilizado como crédito na compra de produtos disponíveis no site de compras Submarino (www.submarino.com.br); (b) A Toyota do Brasil expressamente não se responsabiliza pelas práticas comerciais do site de compras Submarino, tampouco pela indisponibilidade, atrasos nas entregas e/ou defeitos ou vícios dos produtos e serviços adquiridos. (c) Esta promoção não abrange os veículos adquiridos diretamente do fabricante através de Vendas Diretas, inclusive com isenção de tributos. (d) Os benefícios são pessoais e intransferíveis. (e) Promoção não cumulativa com outras promoções vigentes. (f) Consulte o Regulamento da Promoção, disponível na rede de concessionárias Toyota participantes e nos sites www.natalantecipadotoyota.com.br e www.toyota.com.br, para maiores informações. 3 A Toyota oferece três anos de garantia de fábrica para toda a linha, sem limite de quilometragem para uso particular e, para uso comercial, três anos de garantia de fábrica ou 100.000 km, prevalecendo o que ocorrer primeiro. Consulte o livrete de garantia, o manual do proprietário ou o site www.toyota.com.br para obter mais informações. Imagem do modelo Corolla Altis A/T 2011/2012, meramente ilustrativa.

Fim de semana, 12 e 13 de novembro de 2011

TALENTO & SUCESSO

FEEDBACK

GOOGLING!

START-UP!

ING!

FEEDBACK!

OUTDOORS!

GAP!

ST

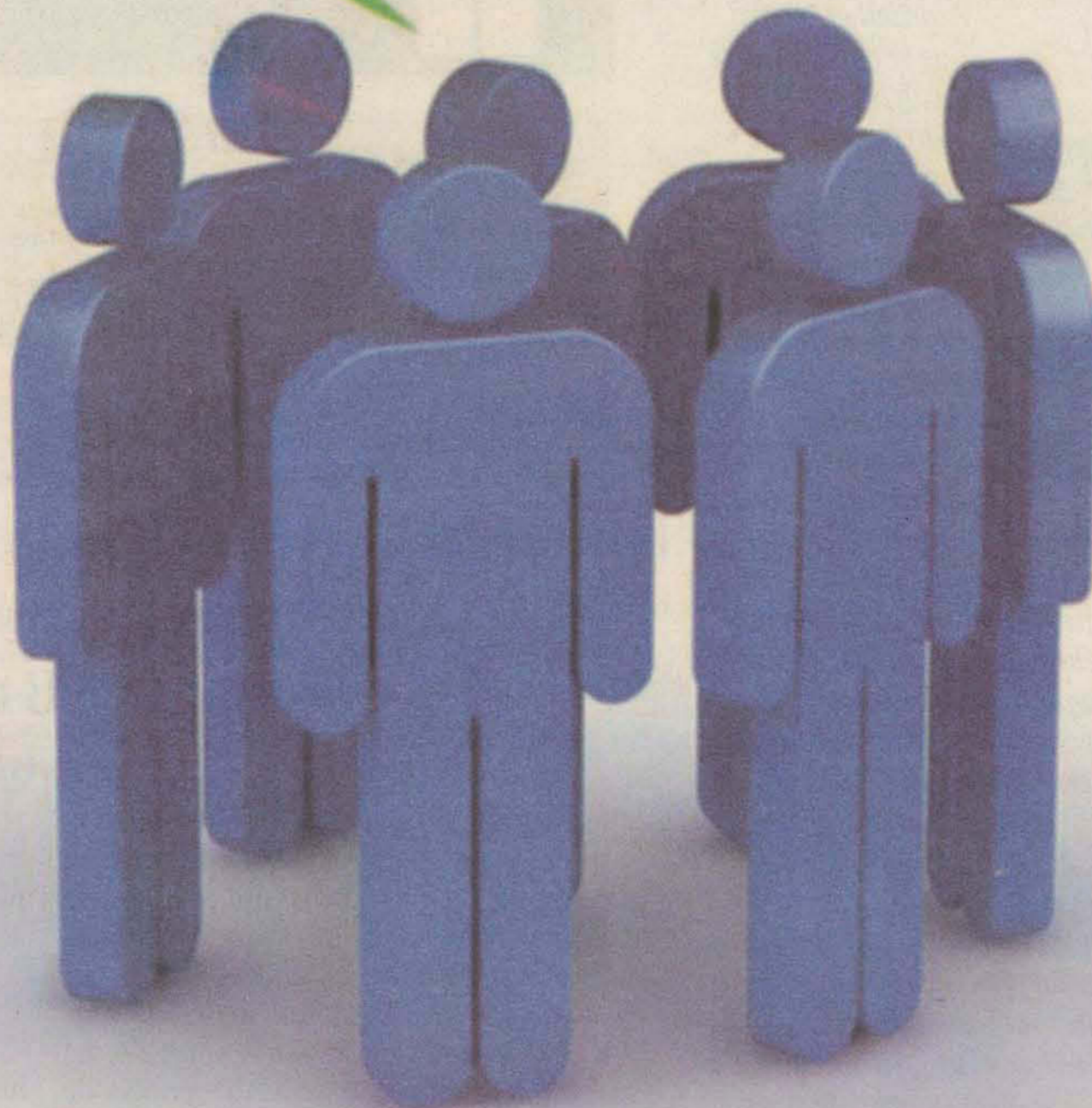

DO YOU SPEAK PORTUGUESE?

Ao contrário de muitos profissionais, o linguista Carlos Alberto Faraco, autor de "Estrangeirismos, guerras em torno da língua" (Editora Parábola), acredita que a tendência seja o abandono das expressões em inglês. **Páginas 6 e 7**



Palestrante convidado

Bernt Entschev

redacao@ocorreiodopovo.com.br

Sou muito qualificado. E agora, doutor?

Recentemente, enquanto lia uma dessas revistas que falam de e sobre profissionais, lembrei-me de um caso curioso. A matéria falava sobre os hobbies e a formação de grandes líderes, e isso me fez lembrar Ernesto. O aspirante a jovem senhor era um daqueles rapazes bons de papo à beça. Ele pediu para tomar um "café com prosa" comigo, pois tinha algumas indagações e outras tantas dúvidas a serem sanadas.

Recebi o rapaz no escritório. Após o bate papo inicial, a primeira coisa que ele pediu foi que eu lesse seu currículo. Mestrado na Espanha, doutorado nos Estados Unidos, poliglota, inúmeros artigos científicos e livros publicados, experiência profissional extensa e por aí vai. Ele então me perguntou "Há alguma coisa de errada nele, Bernt?". Respondi que não. Pelo contrário, estava impressionado com tudo aquilo. Contou-me ainda que tinha planos para o pós-doutorado, além de que era o responsável por toda a parte de pesquisa da universidade em que estuda. Além disso, tinha um emprego. Tinha.

Ernesto narrou então sua história profissional recente. Tudo ia muito bem, até que a empresa entrou em dificuldades financeiras extremas e, em um momento de grande aperto, o setor dele acabou sendo desativado, inteiro, e todo o pessoal foi despedido. Não havia maneiras de remanejá-lo para outra área, pois seu trabalho era muito específico. Ao começar a procurar empregos, ele se frustrava. Era chamado para as entrevistas, todos gostavam dele e apreciavam seu currículo e habilidades. Contudo, em um dado momento do processo seletivo, ele sempre era dispensado. Indagado a certa altura do campeonato, decidiu perguntar porque cargas d'água ele havia sido recusado pela contratante: "superqualificação" foi a resposta. Com essa pulga atrás da orelha ele veio me procurar, e queria uma resposta.

Ele chegou a pensar que deveria tirar um pouco de suas qualificações do currículo para ter chances maiores de ser contratado e respondi que de maneira alguma isso deve ser feito. Isso seria, literalmente, desprezar o próprio tempo dedicado ao estudo e à qualificação, um insulto a si mesmo. Contei-lhe então que ele estava se candidatando a vagas que não utilizariam toda a sua capacidade de produção, por isso outros candidatos eram escolhidos.

As empresas dispensam esse tipo de profissional pois, em pouco tempo, ele, que tem uma "superqualificação", pode se sentir desmotivado pelo trabalho ser muito fácil, ou mesmo por se sentir estagnado gerenciando coisas de grau de importância menor, que ele faria com toda a certeza "com o pé nas costas".

Aconselhei-o para que se candidatasse a vagas em que todo o seu potencial fosse aproveitado, e que procurasse um desafio à sua altura. Com um novo objetivo em mente, Ernesto deixou o escritório, pensando que tipo de atividade poderia

aplicar seus conhecimentos.

Alguns meses depois ele me procurou novamente. Chamou-me para um café, queria contar as notícias de sua retomada profissional. Ernesto tinha feito um concurso público, onde a vaga ofertada era ministerial. O grau de dificuldade era grande, e encaixava-se na alta qualificação que ele possuía. Foi extremamente bem no teste, porém, ficara empatado com um outro candidato na pontuação. Para a alegria dele, e infortúnio do concorrente, o critério de desempate foi a qualificação. Enquanto ele era doutor, o concorrente era "apenas" mestre. A qualificação, neste caso, foi critério de desempate para a vaga preterida.

* Mande sua história para: coluna@debernt.com.br e siga twitter/bentschev.ds

Há algumas empresas que dispensam profissionais "super qualificados".



Vestibular
Faculdade SENAC Jaraguá do Sul

Cursos Superiores de Tecnologia

- * Processos Gerenciais
 - * Turma matutina ou noturna
- * Gestão da Tecnologia da Informação
 - * Turma noturna

Inscrição para o vestibular até 20/11
através do site www.sc.senac.br
ou na Faculdade SENAC.



FACULDADE DE TECNOLOGIA SENAC JARAGUÁ DO SUL

Rua dos Imigrantes, 410 / Vila Rau / Jaraguá do Sul Fone: (47) 3275-8400

E-mail: jaraguadosul@sc.senac.br / Site: www.sc.senac.br



SESI

RECRUTA CANDIDATOS

www.sesisc.org.br
(link: Trabalhe Conosco)



Função* e Cidade	Nº de Vagas	Prazo e local de Inscrições
ORIENTADOR DE ATIVIDADES FÍSICAS Jaraguá do Sul	01	Até o dia 27/11, pelo site.

* Vagas para ambos os sexos. As demais informações do processo seletivo podem ser acessadas no item "Trabalhe Conosco" no site www.sesisc.org.br

O presente processo seletivo terá validade de 01 (um) ano, prorrogável por igual período, a partir da data de publicação do resultado final.

Consórcios de imóveis crescem 7,8% e somam 568 mil participantes

O número de participantes no consórcio imobiliário cresceu 7,8% em setembro, na comparação com o mesmo mês do ano passado, atingindo 568,0 mil pessoas. De acordo com dados da Abac (Associação Brasileira de Administradoras de Consórcios), nos nove primeiros meses do ano, as contemplações aumentaram 4,2%, na comparação com o mesmo período de 2009, chegando a 50,0 mil. De janeiro a setembro deste ano, a comercialização de novas cotas atingiu 169,6 mil, o que representa uma alta de 10,6%, em relação a igual período do ano passado.

FGTS

Segundo a Abac, de março a outubro

de 2010, 2.659 participantes utilizaram o FGTS (Fundo de Garantia do Tempo de serviço) para quitação ou amortização de parcelas de consórcio, num total de R\$ 45,2 milhões.

Geral

Considerando todos os grupos - veículos, imóveis, bens móveis duráveis e serviços -, o número de participantes ativos no sistema de consórcio chega a mais de 3,95 milhões em 2010, o que representa uma alta de 5,9% em comparação com o ano passado. As vendas de novas cotas cresceram 6,2%, no acumulado do ano, chegando a 1,55 milhão, enquanto as cotas contempladas somaram 731,9 mil no mesmo período.

Inscrições de seletivo vão até o dia 20 de novembro

Ao terminar as duas capacitações, o aluno terá formação de tecnólogo e receberá diploma de curso superior.

DIVULGAÇÃO

Prazo é referente aos cursos de Tecnologia em Processos Gerenciais e Gestão da Tecnologia da Informação

O prazo de inscrição para o processo seletivo dos cursos de ensino superior de Tecnologia em Processos Gerenciais e Gestão da Tecnologia da Informação termina no próximo dia 20. A avaliação está prevista para o dia 27 de novembro. As duas capacitações são oferecidas pela Faculdade de Tecnologia Senac de Jaraguá do Sul.

Reconhecido pelo Ministério da Educação, o curso de Tecnologia em Processos Gerenciais tem duração de dois anos. Também com reconhecimento do MEC, o

curso superior de Gestão da Tecnologia da Informação deve ser concluído em dois anos e meio.

Ao terminar as duas capacitações, o aluno terá formação de tecnólogo e receberá diploma de curso superior. Para o curso superior em Processos Gerenciais, há possibilidade de solicitar o registro junto ao Conselho Regional de Administração. Com o diploma, o estudante pode ainda participar de concursos públicos, fazer pós-graduação, mestrado em qualquer instituição de ensino. Saiba mais no (47) 3275-8400.



HABILITADO Com o diploma, é possível participar de concursos públicos e de especializações

Roteiro Integrado da Região Norte é aceito pela ABAV

Há previsão para a Diretoria da Instância de Governança da Região Norte – Caminho dos Príncipes promover ainda neste mês um encontro com representantes do Turismo dos cinco municípios que compõem o Vale dos Encantos, os quais são Jaraguá do Sul, Guaramirim, Schroeder, Massaranbuda e Corupá.

Reunidos nesta semana, no Centro Empresarial de Jaraguá do Sul, os membros da Diretoria da Instância avaliaram as ações

realizadas durante a Feira das Américas, realizada pela ABAV (Associação Brasileira dos Agentes de Viagens), no mês passado.

De acordo com a presidente da entidade e diretora da Episteme Eventos, Marcia Alberton, o balanço é bastante positivo. “O nosso projeto de Roteirização Integrada da Região Caminho dos Príncipes foi muito bem aceito pela ABAV. A TAM Viagens está analisando o roteiro para incluir no seu guia de roteiros e dicas de viagens. A Voetur e a Azul também

ficaram interessadas nos roteiros”, destaca.

Ainda de acordo com Marcia, o próximo passo agora, será oficializar junto ao poder público este roteiro, com a participação efetiva da iniciativa privada, para viabilizar a promoção e comercialização dos novos produtos. Será necessário ainda capacitar os agentes de viagens. Além disso, o grupo elaborou projetos, que agora dependem de incentivos e recursos, para promover o roteiro e fomentar o turismo na região. “Es-

tamos tentando agendar reunião com o Secretário de Estado do Turismo, César Souza Júnior, para apresentar o projeto de roteirização e cobrar os projetos que foram inscritos em 2011 e que não conseguimos viabilizar para a região Norte”, comenta Marcia.

A entidade também pretende agendar um encontro com o presidente da Santur, Valdir Walendorski, para apresentar o roteiro integrado e solicitar apoio da Santur na promoção e divulgação do novo produto.

RH, jurídico e seguros são as áreas com mais mulheres na diretoria ou gerência

Os setores de Recursos Humanos, de seguros e jurídico são os que possuem maior participação feminina em cargos de liderança, segundo revela pesquisa realizada pela Michael Page – empresa especializada no recrutamento de profissionais de média e alta gerência.

De acordo com o levantamento, entre janeiro e outubro deste ano, 67% das contratações para cargos diretoria e gerência no setor de RH foram de mulheres. Nos setores jurídico e seguros, este percentual chegou a 59% e 50%, respectivamente.

Mudança

De modo geral, avalia a Michael Page, embora ainda sejam poucas as presidentes de empresas do

sexo feminino (menos de 10%), já é possível notar uma mudança de perfil nas contratações, com a participação das mulheres cada vez mais evidente.

A área de finanças, onde a maioria dos cargos de alta gerência e diretoria pertencem aos homens, pode ser citada como um exemplo desta alteração nas contratações. “Atualmente, 40% das vagas no setor são preenchidas com mulheres e, na maior parte das vezes, nas áreas de controladoria, gestão de impostos e planejamento financeiro”, ressalta o diretor de marketing da Michael Page para a América Latina, Sérgio Sabino.

Abaixo, é possível verificar a presença feminina em cargos de diretoria e gerência em dez setores de destaque do mercado de trabalho.

Presença feminina

Setor	%
RH	67%
Jurídico	59%
Seguros	50%
Finanças	40%
Propriedade e Construção	36%
Banking	33%
Vendas e Mark.	33%
Tecnologia	30%
Engenharia	27%
Logística	21%

Fonte: Michael Page

DIVULGAÇÃO

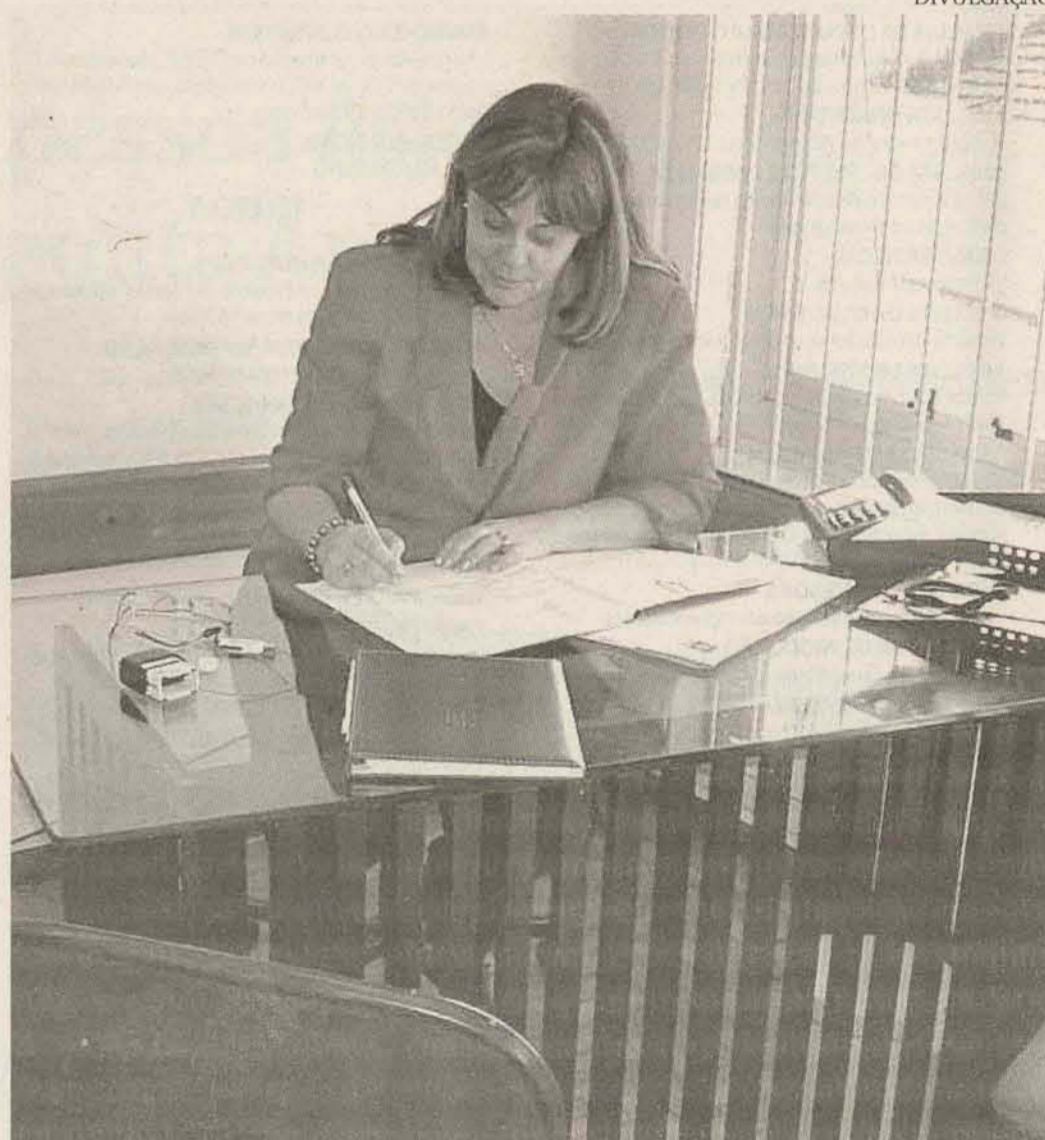

MUDANÇA DE PERFIL Hoje, a participação de mulheres no mercado de trabalho é cada vez mais evidente



Pense nisso!

Luiz Marins

redacao@ocorreiodopovo.com.br

Aprendendo a aprender

A Fundação Luiz Almeida Marins Filho tem como foco, de acordo com seus estatutos, Ensinar a Aprender. Essa é a nossa missão e nosso foco. É assim porque acreditamos que a coisa mais essencial que devemos ensinar nos dias de hoje é justamente "ensinar a aprender". Uma pessoa que não seja um eterno aprendiz não terá sucesso no mundo de hoje. A velocidade da mudança, o ciclo de vida curto dos produtos, a crescente exigência dos clientes e a concorrência global em que estamos inseridos, exigem de nós uma disposição constante para aprender, para mudar nossos conceitos, nossos hábitos e nossa forma de agir. Nunca como hoje, ter uma atitude de aprender foi tão essencial para o sucesso pessoal e profes-

sional. Hoje, uma pessoa pode ser considerada "velha" apenas quando ela perde a vontade de aprender. Pessoas que mantêm acessa a chama de aprender não envelhecem, pois suas cabeças continuam jovens. Não há desculpa para que uma pessoa fique parada e não se desenvolva. Existem muitas bibliotecas, revistas e jornais em profusão, a internet está em quase todos os lugares e com fácil acesso. Fora isso, há dezenas de outras oportunidades - cursos, palestras e mesmo canais de televisão com excelente conteúdo. É preciso nunca perder a vontade de aprender e de se expor a novos conhecimentos e experiências de alto valor. Não podemos jogar a toalha dizendo que "não temos mais o que aprender" e que isso é só para os mais jovens.

Até mesmo a medicina tem nos ensinado que manter o cérebro ativo é essencial para uma boa saúde mental. Para aprender a aprender é preciso criar hábitos saudáveis de leitura, de anotação, de curiosidade pelo saber. O hábito se forma pela repetição e isso exige algum esforço. Quanto mais você ler, mais desejará ler. Quanto mais você aguçar sua curiosidade e ir atrás do conhecimento, mais sentirá prazer em estudar. Quanto mais participar de cursos, palestras e seminários mais sentirá vontade de participar, pois terá motivação para vencer a preguiça e a acomodação. O século XXI é o século do conhecimento. Dedique-se a aprender a aprender. Seja um eterno aprendiz. Pense nisso. Sucesso!



INSCRIÇÕES:
www.apevi.com.br
(47) 3275-7028
administrativo@apevi.com.br

EVENTOS APEVI

CUSTOS E FORMAÇÃO DO PREÇO DE VENDA PARA COMÉRCIO E PRESTADORAS DE SERVIÇOS

Data: 7 a 10 de novembro de 2011

Horário: 19h às 22h

Instrutor: Claudeson Hornburg

Local: Centro Empresarial de Jaraguá do Sul

DATA MINING: MINERANDO DADOS E EXTRAINDO CONHECIMENTO

Data: 7 a 11 de novembro de 2011

Horário: 18h30min às 22h30min

Instrutor: Rion Brattig Correia

Local: Centro Empresarial de Jaraguá do Sul

CUSTOS E FORMAÇÃO DO PREÇO DE VENDA PARA INDÚSTRIA - TURMA II

Data: 21 a 24 de novembro de 2011

Horário: 19h às 22h

Instrutor: Claudeson Hornburg

Local: Centro Empresarial de Jaraguá do Sul

ORATÓRIA - COMUNICAÇÃO E TÉCNICAS DE APRESENTAÇÕES

Data: 26 de novembro, 3 e 10 de dezembro de 2011 (sábado)

Horário: 8h às 13h

Instrutor: Everton Soares

Local: Centro Empresarial de Jaraguá do Sul

APOIO:



JOINVILLE
RUA MAX COLIN, 726 - AMÉRICA

JARAGUÁ DO SUL
RUA PRES. EPITÁCIO PESSOA, 85 - CENTRO
47 3276.0700

Cadastre seu currículo
em nosso site
www.grupometa.com
ou compareça em nossa agência.

VAGAS PARA AMBOS OS SEXOS

ADMINISTRATIVAS

AUXILIAR DE DEPARTAMENTO PESSOAL
Vivência com folha de pagamento, rescisões, em geral na área de RH. Para atuar em Contabilidade.

ANALISTA FINANCEIRO
Vivência em análise de investimentos, negociações.

ANALISTA DE CRÉDITO E COBRANÇA
Vivência com análise de crédito, cadastro de clientes, cobranças e contas a receber.

ANALISTA FISCAL
Vivência em escrita fiscal.

ANALISTA DA QUALIDADE
Vivência em coordenação de gestão da Qualidade.

ANALISTA DE SISTEMAS
Formação completa ou cursando. Desejável vivência com programação.

ASSISTENTE FINANCEIRO
Vivência em contas a pagar, receber, fluxo de caixa, elaboração de relatórios. Cursando ou completo superior Administração, Ciências Contábeis, Financeiro ou área afins.

ASSISTENTE DE VENDAS
Vivência com atendimento aos representantes.

APONTADOR DE PRODUÇÃO
Para atuar em Guarapiririm.

CONSULTORA DE ATENDIMENTO
Vivência com telemarketing, tele vendas.

RECEPCIONISTA
Necessário ter curso de vigilante e vivência na função.

RECEPCIONISTA
Para atuar na Ilha da Figueira e Barra do Rio Cerro. Conhecimento em Informática e vivência com atendimento.

SECRETÁRIA
Vivência em rotinas administrativas.

COORDENAÇÃO

ENGENHEIRO ELETRICISTA
Vivência em programação de CLP, projetos elétricos, montagem. Desejável conhecimento em Robótica e disponibilidade de viagens.

ENGENHEIRO CIVIL
Formação completa.

TÉCNICAS

AUXILIAR DE LABORATÓRIO
Vivência com desenvolvimento de cores e elaboração de cartelas. Para atuar no ramo têxtil.

AUXILIAR TÉCNICO EM REFRIGERAÇÃO
Formação na área ou conhecimento.

DESENHISTA/ARTE FINALISTA
Para atuar em desenvolvimento do produto, vivência na área. Cursando Superior ou Completo em Moda ou áreas afins.

ELETRICISTA DE MANUTENÇÃO
Vivência na função. Desejável curso Técnico e NR-10.

ELETRICISTA INTALADOR
Vivência em rede baixa tensão. Desejável NR-10.

FACILITADOR
Vivência na área metalmeccânica, prensas excêntricas e hidráulicas, leitura e interpretação de desenho e liderança.

FRESADOR MECÂNICO/FERRAMENTEIRO/CNC
Vivência na função.

FERRAMENTEIRO
Vivência na função.

INSTALADOR TÉCNICO
Vivência em instalação de alarmes, câmeras, portões eletrônicos, telefones, internet.

MECÂNICO DE AUTOMÓVEIS
Vivência com suspensão, freios, balanceamento e alinhamento.

MECÂNICO DE MANUTENÇÃO

Vivência na área. Possui CNH AB, irá atuar externo.

MECÂNICO MONTADOR

Vivência na função.

MODELISTA

Vivência na função.

OPERADOR DE CENTRO DE USINAGEM CNC

Vivência na função com comando Fanuc.

OPERADOR DE EXTRUSORA

Vivência na função.

OPERADOR DE EMPILHADERA

Possui curso. Vivência em almoxarifado. Para atuar em Guarapiririm.

PROGRAMADOR E OPERADOR DE CNC

Vivência na função.

PROFESSOR DE INGLÊS

Para atuar em escola de idiomas.

PROJETISTA MECÂNICO

Conhecimento em Solid Works, vivência em projetos de máquinas e equipamentos.

SOLDADOR /MONTADOR

TÉCNICO EM REFRIGERAÇÃO
Vivência em indústrias, hospitais, shoppings, que tenha atuado em centrais de refrigeração.

TESTADOR DE PRODUTOS

Curso Técnico em Mecânica, Eletromecânica ou áreas afins.

TORNEIRO MECÂNICO

Vivência na função.

ESTÁGIOS

CIÊNCIAS CONTÁBEIS
ENGENHARIA CIVIL
ARQUITETURA

OPERACIONAIS

ACOPLADOR

Vivência na função. Para atuar no ramo gráfico.

AJUDANTE GERAL

Vivência com reparos na área elétrica, hidráulica e em manutenção em geral.

ALMOXARIFE

AUXILIAR DE PRODUÇÃO

AUXILIAR DE ELETRICISTA

BOBINADOR
Vivência com bobinagem de motor elétrico, tirar dados do motor e realizar ligações.

COSTUREIRA

CONFEITEIRO

ESTOFADOR

ESTAMPADOR

EXPEDIDOR

GARÇOM

Disponibilidade para atuar aos finais de semana.

LAVADOR DE VEICULOS

Necessário possui Habilitação.

MARCENEIRO

PRENSISTA

PREPARADOR DE PASTA

SERRALHEIRO

TECELÃO

TINTUREIRO

VENDEDOR INTERNO

Disponibilidade de horários para finais de semana.

VIGILANTE

Desejável curso.

ZELADORA

VAGAS URGENTES

ANALISTA DE METODOS E TEMPO
Vivência com apontamento de produção e cronometragem.

COZINHEIRA
Boa remuneração. Para atuar em casa de família.

GERENTE DE LOJA
Vivência na função e disponibilidade de horários.

SOLDADOR
Para atuar no bairro Czerniewicz e João Pessoa.

REPRESENTANTE COMERCIAL
Vivência com tinturaria e malha em rolo. Disponibilidade para viagens.

ATENÇÃO



A META RH em parceria com a rede Breithaupt contrata para início imediato:
AUXILIAR DE SERVIÇOS GERAIS
AUXILIAR MECÂNICO
AUXILIAR DE MANUTENÇÃO
ESTOQUISTA
OPERADORA DE CAIXA
META RH EM PARCERIA COM O GRUPO BREITHAUPT
ESTÁ SELECIONANDO PESSOAS COM DEFICIÊNCIA (PCD).

www.grupometa.com



Meio empresarial

Alidor Lueders, Consultor • alidor@lueders.com.br



Equipe é um pequeno grupo de pessoas, de diferentes áreas da empresa, com conhecimentos complementares e que estão comprometidos com as estratégias, objetivos e metas de desempenho da empresa.

Gestão: vamos estimular o trabalho em equipe?

Alta administração, constituída de diretores e Conselho de Administração, quando existentes, compete fixar a orientação geral dos negócios da organização, o que envolve entre outros a estratégia, a estrutura organizacional (organograma), para o alinhamento de relações de subordinação e, normalmente, decidem de forma colegiada. A estrutura define a hierarquia a nível de comando e de comunicação no sentido vertical (de cima para baixo e de baixo para cima). Normalmente as organizações não tem uma política ou modelo que estimule a integração a nível horizontal, ou seja, interdepartamental, o que gera ineficiências de integração e comunicação. Daí a questão - por que não adotar, na organização, a gestão de equipes de trabalho, visando à integração horizontal? O maior exemplo de sucesso da adoção desse modelo, desde a década de 1970, é do Grupo Weg, que denomina as equipes de trabalho de "Comissões".

E o futuro das organizações dependerá cada vez mais de sua capacidade de aprender coletivamente e o trabalho em equipe nos leva ao aprendizado e a melhoria de desempenho. Deve-se reconhecer que o trabalho em equipe é um ma-

labarismo constante do interesse próprio (que propugna pela vaidade) e o interesse do grupo. Mas, se a alta administração acreditar e se convencer que, o desempenho de trabalho em equipe supera o que se alcança individualmente, certamente criará e explorará as vantagens de gestão que o trabalho em equipe pode propiciar. Nesse artigo estaremos dando ênfase a "equipes" com ânimo mais permanente e não a grupos de trabalho que são constituídas para determinado fim e se extinguem.

Conceitualmente, equipe pode ser entendido como um pequeno grupo de pessoas, de diferentes áreas da empresa, com conhecimentos complementares e que estão comprometidos com as estratégias, objetivos e metas de desempenho da empresa. As equipes podem representar as melhores formas de se apoiar mudanças na organização, especialmente em: inovação, redução de custos/despesas e serviços ao cliente.

As equipes tendem a energizar as pessoas envolvidas no processo, levar a empresa a um melhor desempenho, integrar as comunicações entre áreas, desenvolver a ética e criar um ambiente mais favorável, ao mesmo tempo em que propiciam condições ao desenvolvimen-

to de lideranças, sem prejudicar a hierarquia organizacional.

As equipes tendem a ser mais flexíveis do que as estruturas organizacionais, porque podem ser rapidamente constituídas, ativadas, redirecionadas e dissolvidas, sem se romper as estruturas e os processos permanentes existentes.

As equipes desde que motivadas e com apoio da alta administração tendem a apresentar bom desempenho, pois conseguem:

- reunir conhecimentos e experiências complementares, capacitando-as a reagir a múltiplos desafios através da integração interdepartamental e melhoria das comunicações, que normalmente são ineficazes nas organizações;
- desenvolver metas e abordagens claras, propondo solução de problemas, pois são flexíveis e respondem com agilidade aos eventos e exigências que surgem no dia a dia, decorrentes de mudança de legislação (ex.: trabalhista, tributária, ambiental, etc.) ou mudança da macro ou micro economia (ex.: câmbio, dificuldades de crédito, proteções alfandegárias ou não alfandegárias) ou mesmo mudanças de sistemas e processos na empresa (decorrentes de fusões, aquisições ou incorporações, etc.);
- o trabalho em equipe se torna

mais motivante, por ser realizado em conjunto, onde pelo conhecimento um membro pode cobrir as fraquezas do outro, além de propiciar o desenvolvimento e a formação de lideranças, em função da mudança comportamental.

O funcionamento adequado das equipes exigirá que a alta administração:

- crie atribuições amplas que desafiem os membros da equipe a melhorar, por exemplo: na resposta ao serviço prestado ao cliente; na redução do tempo de preparação de relatórios; no lançamento de novos produtos ao mercado; na integração de uma nova unidade de negócios, etc;
- estabeleça a equipe inicial, não superior a 10 membros, condizente aos desafios, objetivos/atribuições, conhecimentos, abordagem e responsabilidade;
- crie oportunidades para formação de equipes, por toda a organização. Ex.: equipe de informática, de marketing, de novos produtos, de recursos humanos, de finanças, etc.

Examinemos na prática a composição interdepartamental de uma equipe, que de forma geral permeia toda a organização. Ex.: Comissão ou Comitê de Informática - poderia ter como membros - uma pessoa do

Depto Informática, uma pessoa do Depto de Planejamento e Controle de Produção, uma pessoa do Depto de Vendas, uma pessoa do Depto de Controladoria e talvez uma pessoa de cada unidade de negócios. Discutiriam a mudança de processos, sistemas, infraestrutura necessária de informática, investimentos, etc. Veja-se que, não é necessário que envolva só gerentes ou chefias dos diversos departamentos, mas o que se quer é aproveitar os conhecimentos complementares das pessoas, a interação de diversos departamentos e as propostas de melhoria que se pretende alcançar.

Concluindo, o que se pretende é instituir, como modelo complementar de gestão a formação de equipes, de cunho mais permanente, que poderiam ser denominadas de Comissões ou Comitês, que interagem nos diversos departamentos e apresentam propostas para decisão na alta administração. Evidentemente que se terá flexibilidade na alteração dos membros e na própria alteração das atribuições e objetivos da equipe, adaptando-a a nova realidade organizacional, sem prejudicar a hierarquia organizacional. Finalmente, nas palavras de Henry Ford "Unir-se é um bom começo, manter a união é um progresso, e trabalhar em conjunto é a vitória".

Taxa média de juros para pessoa física recua pelo terceiro mês, aponta Anefac

São Paulo - A taxa média de juros das operações de crédito para pessoa física recuou pelo terceiro mês e fechou outubro em 6,6%. Segundo a Associação Nacional dos Executivos de Finanças, Administração e Contabilidade (Anefac), este índice é 0,09 ponto percentual (p.p.) mais baixo do que o apresentado no mês anterior, quando os juros médios ficaram em 6,69%, e representa a menor taxa registrada desde 1995.

Considerando a taxa anual, a redução foi de 1,86%. Os juros médios passaram de 117,51% ao ano em setembro, para 115,32% em outubro.

Dos seis itens considerados para medição, o único que se

manteve estável foi o cartão de crédito, com taxa de 10,69% ao mês. Todos os demais apresentaram redução. As maiores quedas foram encontradas nos juros cobrados em operações de crédito direto ao consumidor (CDC) e empréstimos pessoais em bancos, que caíram 3,57% e 3,58%, respectivamente, fechando em 2,16% e 4,31% ao mês.

Empréstimos por meio de financeiras tiveram redução de 2,01% e taxa média de 8,76%. A marca de 5,44%, encontrada nos juros no comércio, representou uma queda de 1,81%. A taxa do cheque especial caiu 0,24% e ficou em 8,21% ao mês.

Já a taxa média de juros que é

oferecida para as empresas passou de 3,97%, em setembro, para 3,89% em outubro. A queda de 0,08 p.p. representa uma redução de 2,02% no mês e foi a menor taxa desde fevereiro deste ano. A taxa anual passou de 59,55% para 58,08% de um mês para o outro. Considerando os últimos doze meses, os juros médios para pessoas jurídicas caíram 2,47%.

Para o vice-presidente da Anefac, Miguel José Ribeiro de Oliveira, as reduções podem ser atribuídas a quatro fatores: "bom momento por que passa a economia brasileira, mesmo com a pequena redução da atividade econômica; maior oferta de crédito, mesmo considerando uma redu-

ção no ritmo dos empréstimos; maior competição no sistema financeiro; e a queda da taxa básica de juros (Selic) promovida pelo Banco Central no último dia 19".

Segundo a entidade, a perspectiva é de que as taxas de juros voltem a cair nos próximos meses por conta de prováveis novas reduções da Selic.



Do you speak portuguese?

Quando o uso de expressões em inglês no dia a dia do trabalho esbarra no exagero

Fazer o assessment dos candidatos. Checar os gaps para direcionar a gestão. Avaliar o input e o output para o planejamento. Planejar as atividades outdoors. E definir o core business da startup para medir o know how sobre a atividade. Essas foram algumas das 18 expressões em inglês usadas pelo presidente da empresa de consultoria doers, Marcelo Santos, especializado em gestão de capital humano, durante uma conversa que tivemos por meia hora no mês passado. O mais curioso é que quando o procurei na terça-pastada para fazer essa reportagem, Marcelo contou que não notara o emprego de tantos termos estrangeiros em seu discurso.

“Eu não percebi uma palavra sequer. Já faz parte da minha linguagem natural”, disse o executivo, surpreso.

Mas será que a incorporação de expressões em inglês no dia a dia do trabalho não esbarra no exagero? Afinal, a atitude é comum não apenas para quem trabalha em RH, mas em diversos outros setores, como TI, marketing e mercado financeiro.

Santos atribui tamanha influência do inglês a dois fatores: sua experiência de 25 anos em empresas multinacionais e à importação de estratégias de recursos humanos dos Estados Unidos.

“Para mim, é um processo normal falar em inglês, não o faço para impressionar. Mas realmente é preciso tomar cuidado para não parecer pedante”, reconhece.

No mercado financeiro, a utilização de jargões em inglês é tão frequente que o assunto de uma conversa pode ser totalmente incompreendido por um leigo

na área. Advisory, tailor made, rating, business plan, wealth management, IPO (initial public offering) são apenas alguns exemplos das palavras que fazem parte do vocabulário diário de Flavia Bendelá, diretora de Estratégias de Negócios e Produto da Local Invest.

— Existem termos que realmente não têm uma substituição em português, então não tenho como não usá-los — diz Flavia.

Como a Local Invest lida com pequenas e médias empresas, a executiva se diz consciente da necessidade de adequar seu discurso ao interlocutor.

— Não posso chegar e falar com um microempreendedor da mesma forma que falaria com um executivo do mercado de capitais. Quero que meu... prospect me entenda — afirmou Flavia, deixando escapar sua versão para cliente em potencial.

Mas será que o tal cliente sabe que é um prospect?

— Ter certeza que o grupo que está te ouvindo te compreende é fundamental — opina o vice-presidente da Associação Brasileira dos Profissionais de Recursos Humanos (ABRH-RJ), Paulo Sardinha.

O especialista acha que, hoje, há tolerância maior aos estrangeirismos, mas, ainda assim, existem muitos profissionais que abusam dos termos “gringos”.

— Em relação há alguns anos, o inglês está mais presente por causa da globalização e deixou de ser visto como símbolo de status. Mas ainda tem quem faça uso abusivo para marcar presença ou se mostrar culto — aponta Sardinha.

“
Ter certeza que o grupo que está te ouvindo te compreende é fundamental.

Paulo Sardinha,
vice presidente da ABRH-RJ

‘Se pudesse, preferia falar só em inglês’

FYI (for your information), by the way, googling e feedback são algumas das expressões preferidas de João Felipe Santoro, que é desenvolvedor da Concrete Solutions, empresa da área de TI, e tem uma postura bastante radical sobre a questão dos estrangeirismos.

— Se pudesse, preferia falar só em inglês no trabalho e com meus amigos. Tenho consciência

de que as pessoas podem não entender o que estou falando, mas já é uma coisa que faz parte até da minha personalidade — relata Santoro, que acredita que a familiaridade com o idioma tenha lhe trazido vantagens na carreira. — Meu conhecimento pesou na hora de conquistar clientes americanos e também sou referência quando as pessoas têm alguma dúvida de tradução.

Mas um pecado que muita gente comete é usar uma expressão ou sigla vinda do inglês sem saber o significado original.

— Isso chega a beirar o ridículo. Tem que saber explicar o que é quando alguém de fora ou um estagiário pergunta — diz a coach Eliana Dutra, garantindo esclarecer a quem quer que seja o significado da sua carreira, que também não tem tradução.

A valorização da língua portuguesa

DIVULGAÇÃO

Ao contrário dos profissionais, linguista acredita que a tendência seja o abandono das expressões em inglês

Autor de "Estrangeirismos, Guerras em torno da língua" (Editora Parábola), Carlos Alberto Faraco não percebe o uso de vocábulos em inglês como um fenômeno generalizado.

— No caso de RH, finanças e administração, atividades altamente globalizadas, há um número relativamente elevado de expressões em inglês — diz o linguista, para quem seria perfeitamente possível traduzi-las ou tentar encontrar equivalentes no nosso vocabulário. — Mas, em geral, estas expressões são tão voláteis que nem vale a pena o esforço.

Na contramão do mercado, Pedro Salomão, diretor executivo da Radio Ibiza, optou, desde o lançamento, por valorizar o português. A começar pela tradução de sound branding, como o seu negócio é geralmente identificado, por "identidade musical". Também trocou playlist por "lista de música" e mix point por "ponto de mix":

— Muita gente usa o inglês sem realmente conhecer a língua e a cultura e tenta convencer por modismo. A gente quer ser original e, sempre que possível, traduzir as expressões estrangeiras.

Estrangeirismos

Já Adriana Lima, diretora executiva da Telmart, empresa de soluções tecnológicas, raramente consegue fugir dos estrangeirismos. Afinal, a área em que atua é repleta de palavras vindas de fora.

— É uma coisa automática no meu cotidiano. Mas, no nosso site e nos materiais de divulgação, optamos por traduzir tudo que fosse possível, para facilitar a compreensão por quem não é do segmento de TI — conta Adriana.

Lúcia Venina, professora e coordenadora de Português da UniCarioca, vê com bons olhos atitudes como a de Salomão e de Adriana:

— Acho esse modismo do americanismo altamente danoso à nossa língua.

Para Lúcia, existem meios de combater esses estrangeirismos, mas a mudança depende muito dos profissionais da área em que os termos são utilizados sem parcimônia.

— Não vejo um movimento de troca entre profissionais e linguistas para propor traduções — lamenta a professora, que acha que falta também maior engajamento por parte da academia. — Se os profissionais docentes se incomodassem com isso e passassem a usar expressões em português em sala de aula, o cenário poderia ser diferente.

Bárbara Gurjão, diretora de marketing e vendas da WeDo Technologies, concorda que não existe inquietação com o uso excessivo de palavras em inglês — pelo menos não no segmento de TI, no qual atua.

— Nesse universo, as pessoas realmente gostam de falar as expressões em inglês. Há algumas que fariam sentido em português, como gerenciamento de fraude, que é fraud management. Entretanto, no mercado é tão usual em inglês, que é utilizada assim, até mesmo nos nomes dos cargos. As pessoas não estão muito preocupadas em mudar isso — ressalta Bárbara.

O consultor Marcelo Santos, da doers, por enquanto também não vê um cenário de transformação. Ele acha que, alguns termos técnicos, quando traduzidos para o português, acabam sendo distorcidos. Como assessment, por exemplo, que ao pé da letra é avaliação, mas, segundo o consultor, tem um significado bem mais amplo, de desenvolvimento de competências.

— Mas, quem sabe, daqui a dez ou 15 anos, quando algumas noções ficarem mais comuns, elas não passem a ser utilizadas em português? — indaga Santos.

É o que defende o linguista Faraco. Para ele, a maioria das palavras de uso recorrente acabam sendo traduzidas ou substituídas ao longo do tempo:

— A tendência é o abandono das expressões em inglês. Basta observar o que aconteceu com o vocabulário dos esportes que se popularizaram. Sobraram pouquíssimas expressões do inglês no futebol, no basquete e no vôlei, por exemplo.

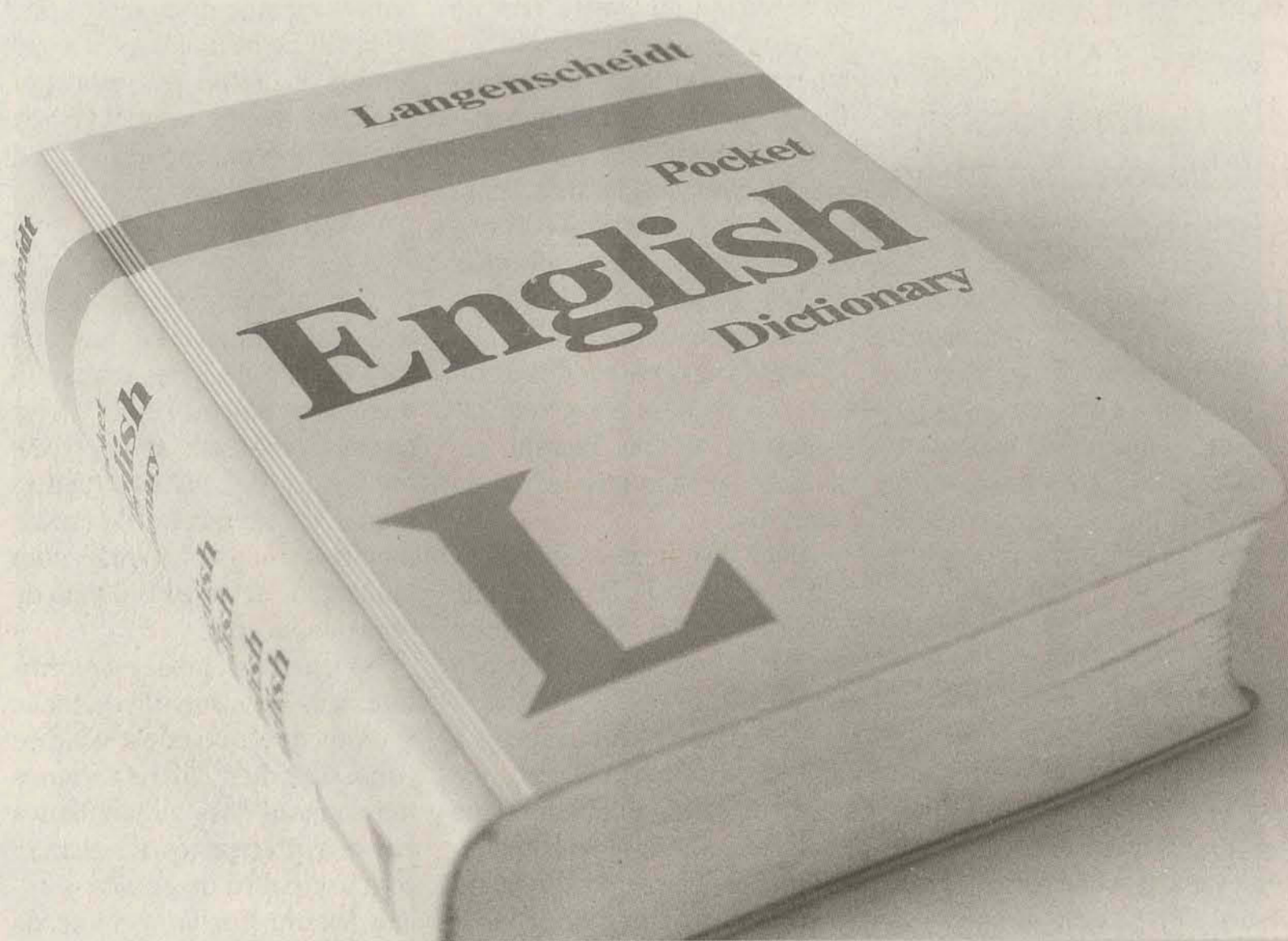

GLOSSÁRIO DAS EXPRESSÕES

ASSESSMENT: Termo usado por profissionais de RH para a avaliação e a identificação de competências comportamentais de candidatos ou funcionários

TOP DOWN: Processo implementado de cima para baixo

CORE BUSINESS: Usada em várias áreas de atuação para se referir à parte central de um negócio

START-UP: Empresa iniciante ou em período inicial

OUTDOORS: Atividades ao ar livre ou fora do escritório

FYI (For your information): Sigla muito usada que significa "para seu conhecimento (PSC)"

GAP: Lacuna

INPUT/OUTPUT: Entrada e saída

BY THE WAY: Aliás, a propósito. Expressão que é usada por profissionais de várias áreas

GOOGLING: Procurar no Google

ADVISORY: Assessoria especializada no mercado financeiro

TAILOR MADE: Feito sob-medida

RATING: Classificação dada por agências que medem a capacidade de empresas e países de cumprirem suas obrigações financeiras com os investidores

BUSINESS PLAN: Plano de negócios

WEALTH MANAGEMENT: Gestão de fortunas

IPO (initial public offering): Oferta pública inicial em bolsa

COACH: Profissional que atua dando suporte a pessoas ou empresas para atingir metas e desenvolver competências

FEEDBACK: Retorno. Muito empregada nos mais diferentes setores corporativos

Hotéis devem abrir 80 mil vagas

DIVULGAÇÃO/ GRUPO METROPOLITANA

Mesmo antes da Copa do Mundo e das Olimpíadas, já faltam profissionais qualificados

Já é sabido que eventos como a Copa de 2014 e as Olimpíadas de 2016 vão criar uma série de oportunidades no setor de hospitalidade — que tradicionalmente engloba hotelaria, eventos, turismo e gastronomia. A previsão é de que, nos próximos cinco anos, a área crie 80 mil novas oportunidades. Mas, antes mesmo da chegada dos acontecimentos esportivos, a falta de profissionais qualificados está afetando o mercado. Especialmente nesta época do ano, quando os principais hotéis e empresas do setor começam a contratar pessoal para as festas de fim de ano.

— De dezembro a janeiro, por causa das festas, das férias e do carnaval, costuma haver aumento de 10% a 12% nas contratações — diz Carla Riquet, coordenadora de Formação e Qualidade

do Sindicato de Hotéis, Bares e Restaurantes do Rio (SindRio), acrescentando que, por conta dos eventos que a cidade receberá, são grandes as chances de contratações temporárias agora se tornarem efetivas. — É isso vale tanto para cargos de nível técnico e operacional quanto para os de nível superior.

— Há vagas para todos os níveis, dos de base aos gerenciais — reforça Andrea Tacoshi, gerente de Turismo e Hotelaria do Senac Rio.

Além das áreas tradicionais, outros setores da hospitalidade começam a criar oportunidades: são elas as hotelarias hospitalar e offshore.

— A primeira diz respeito à infraestrutura hospitalar, já que a área de saúde também cresce em função do desenvolvimento econômico, enquanto a segunda se refere à prestação de serviços dentro das plataformas de petróleo, outro setor que está bem aquecido, principalmente no Estado do Rio — explica Andrea, que acredita que, conforme a cidade for crescendo e recebendo

outros eventos de grande porte como Rock in Rio, Rio+20 e até mesmo a visita do Papa, por exemplo, novos segmentos de atuação deverão surgir.

Salário alto

Um iniciante no setor hoteleiro está ganhando, hoje, de R\$ 1,5 mil a R\$ 3 mil, enquanto que, para cargos gerenciais, a remuneração pode atingir R\$ 30 mil. Apesar de salários atraentes e boas possibilidades de crescimento, as empresas estão com dificuldade de encontrar mão de obra qualificada.

— Quando a pessoa é recém-formada, não tem experiência. Sempre que podemos, ficamos com os candidatos e fornecemos treinamento. Mas há momentos em que precisamos de alguém com um pouco de prática — relata Sandra Coelho, gerente de RH do hotel Sheraton Barra da Tijuca. — Por causa da demanda, que só tende a crescer, as instituições ligadas à hotelaria estão comprometidas em fornecer treinamento e qualificação.



PREPARO Além das áreas tradicionais, outros setores da hospitalidade começam a criar oportunidades de emprego

A oportunidade que você procura está aqui.

BACK
RECURSOS HUMANOS

Confira a listagem completa de vagas e se cadastre:

www.backrh.com.br

(47) 3376-9700

Arthur Muller - 78
Centro | Jaraguá do Sul | SC

Vagas para ambos os sexos.

Back RH seleciona para seus clientes as seguintes vagas: Estamos com 200 vagas em aberto.

BREITHAUPT

AÇOUGUEIRO - Não é necessária experiência na função (URGENTE).

AUXILIAR DE MOTORISTA - Não é necessária experiência na função. Disponível para atuar em Nereu Ramos.

ESTOQUISTA - Disponibilidade para atuar no bairro Nereu Ramos.

MOTORISTA - Desejável conhecimento na cidade de Jaraguá do Sul. CNH C.

OPERADOR (A) DE CAIXA - Não é necessária experiência na função. Desejável ensino Médio cursando ou completo.

PADEIRO - Não é necessária experiência na função (URGENTE).

REPOSITOR - Para atuar com reposição de mercadorias. BACK RH em parceria com o Grupo Breithaupt está selecionando Pessoas com Deficiência (PCD).

COMERCIAL

CONSULTOR DE VENDAS - Necessário conhecimento no aplicativo Promob

GERENTE DE VENDAS - Necessário vivência na função.

OPERADOR (A) DE CAIXA - Desejável vivência na área.

PROMOTOR (A) DE VENDAS - Necessário ensino médio completo, para atuar com vendas de celulares.

REPRESENTANTE COMERCIAL - Vivência em tinturaria e que tenha conhecimento de malha em rolo. Disponibilidade para viagens.

SUPERVISOR DE VENDAS - Desejável ensino médio completo, vivência na área de vendas. Possuir CNH B.

VENDEDOR (A) - Desejável vivência com atendimento ao público.

OPERACIONAIS

ACOPLADOR - Desejável vivência em gráfica. Para atuar em Massaranduba.

AUXILIAR DE ACABAMENTO - Para atuar com acabamento de peças em fibra de vidro.

AUXILIAR DE ALMOXARIFADO - Desejável ensino médio completo ou cursando.

AUXILIAR DE COZINHA - Necessário disponibilidade para trabalhar nos finais de semana.

AUXILIAR DE COZINHA - Para atuar em Resort em Florianópolis. Empresa disponibiliza alojamento

AUXILIAR DE EXPEDIÇÃO - Desejável ensino médio completo e conhecimento em informática.

AUXILIAR DE PRODUÇÃO - Para diferentes bairros em Jaraguá do Sul, Guarimir, Schroeder e Corupá.

AUXILIAR DE PRODUÇÃO - Para os bairros: Rio Cerro I, Rio Cerro II, Barra, Rio da Luz, Jaraguá Esquerdo, Vila Nova, São Luiz.

AUXILIAR DE PRODUÇÃO - Desejável vivência com revisão de malhas.

AUXILIAR DE SERVIÇOS GERAIS - Para atuar com jardinagem e limpeza de pátio.

AUXILIAR DE SERVIÇOS GERAIS - Para atuar em Resort em Florianópolis. Empresa disponibiliza alojamento

AUXILIAR DE TINTURARIA - Desejável ensino fundamental completo ou cursando. Não é necessário experiência.

CAMAREIRA - Para atuar em Resort em Florianópolis. Empresa disponibiliza alojamento.

CAMAREIRA - Para atuar em Jaraguá do Sul.

COLCHOEIRO - Desejável vivência no ramo de colchões.

CONFERENTE - Desejável ensino médio completo, vivência na área, conhecimento em informática e noções de aliquotas.

COSTUREIRA (O) - Para diferentes bairros. Desejável conhecimento na função.

ESTOFADOR - Desejável vivência no ramo de estofados.

GARÇOM - Necessário disponibilidade para atuar nos finais de semana.

LAMINADOR - Desejável vivência com laminação manual e spray-up

LEITURISTA - Para atuar em Massaranduba, possuir carteira de habilitação categoria AB.

MONTADOR/SOLDADOR - Necessário conhecimento em solda.

MARCENEIRO - Desejável vivência na função.

REVISOR (A) - Desejável vivência na função.

SERVENTE DE LIMPEZA - Para atuar em Jaraguá e Schroeder. Ambos os sexos.

SERVENTE - Desejável ensino fundamental em andamento, para atuar com calhas.

SOLDADOR - Desejável vivência na função.

TECELÃO - Vivência na função.

ZELADOR (A) - Para Schroeder e Jaraguá do Sul.

ADMINISTRATIVAS

ANALISTA DE ENCAIXE - Vivência no ramo de modelagem têxtil, conhecimento com sistema Audaces.

ASSISTENTE DE FATURAMENTO - Desejável superior em andamento, conhecimento em informática, noções de aliquotas de impostos, cálculos financeiros, sistemas corporativos.

ASSISTENTE FINANCEIRO - Desejável Formação em Administração, Ciências Contábeis, Finanças (completo ou cursando) e Excel Avançado.

ASSISTENTE DE DEPARTAMENTO DE PESSOAL - Desejável vivência na área.

ATENDENTE DE SAC - Necessário ensino médio completo e conhecimento em informática.

AUXILIAR DE VENDAS - Desejável curso superior completou ou cursando e vivência na área de vendas industrial.

DESENHISTA - Desejável vivência com desenho industrial no ramo têxtil.

ENCARREGADO DE SETOR - Vivência em liderança no ramo têxtil.

ENCARREGADO (A) DE CORTE - Desejável vivência na função e curso superior ou técnico em andamento.

GERENTE OPERACIONAL - Desejável nível superior completo (em

Administração, Engenharia Civil ou Ambiental). Possuir habilidades em gestão de pessoas, pois trabalhará com equipes operacionais. Para trabalhar e morar em Guarimir.

MÉDICO DO TRABALHO - Para atuar em empresa do ramo têxtil.

MODELISTA - Necessário ensino superior em Moda ou curso técnico em modelagem.

PROFISSIONAL DE PCP - Necessário vivência no ramo têxtil.

PSICÓLOGO (A) - Para atuar com Recrutamento e Seleção. Necessário curso de Psicologia completo.

RECEPCIONISTA - Necessário ensino médio completo e disponibilidade para trabalhar nos finais de semana.

RECEPCIONISTA - Necessário curso de Vigilante, 2º Grau completo e conhecimento em informática.

SUPERVISOR DE ELÉTRICA - Atuará na administração, programação de serviços e gestão de pessoal. Necessário disponibilidade para trabalhar finais de semana e possuir veículo próprio. (Interessados encaminhar currículos para: paula.knabem@back.com.br.

TÉCNICAS

AUXILIAR TÉCNICO EM REFRIGERAÇÃO - Desejável vivência na área.

ELETRICISTA DE MANUTENÇÃO - Necessário curso técnico em elétrica, automação industrial ou eletrotécnica (completo ou que esteja finalizando). Desejável curso de NR-10 e vivência na área.

INSTALADOR DE TV POR ASSINATURA E REDE DE TELEFONIA - Desejável vivência na função e veículo próprio.

MECÂNICO MONTADOR DE MÁQUINAS - Desejável conhecimento em leitura, interpretação de desenho técnico.

MONTADOR MECÂNICO AUTOMOTIVO - Para atuar com balanceamento, geometria, montagem de peças de automóveis e borracharia.

TÉCNICO DE REFRIGERAÇÃO - Necessário formação técnica em refrigeração.

TÉCNICO EM INFORMÁTICA - Necessário vivência na função.

Contratamos profissionais de todos os níveis e escolaridades para todos os cargos e segmentos da indústria e do comércio. Traga seus documentos e venha realizar seu cadastro conosco. Atendimento de segunda a sexta-feira das 08:00 às 12:00, 13:30 às 18:00.

O PAPAÍ NOEL CHEGOU MAIS CEDO NA LEIER



Elegans

- Sacada fechada com sistema Reiki
- Infraestrutura para ar-condicionado tipo split e aquecimento à gás
- Laminado/madeira/quartos
- Porcelanato nos demais amb.
- Plantas flexíveis
- Portão e porteiro eletrônico
- Ajardinamento
- Espaço gourmet mobiliado
- Playground equipado
- Fitness equipado
- Deck Spa decorado



galaxy

- Deck molhado
- Hidro
- Piscinas Adulto e Infantil
- Galaxy Lounge
- Espaços Gourmet
- Salão de jogos
- Espaço Fitness
- Espaço Relax
- Espaço Kids
- Playground



MILANO RESIDENZIALE

- 2 Elevadores
- Salão de festas
- Espaço gourmet
- Sala de jogos
- Brinquedoteca
- Fitness
- Piscina
- Gazebo
- 02 apartamentos por andar
- Otimização dos espaços
- Planta versátil e funcional
- Iluminação natural e ventilação privilegiada



VILLENEUVE RESIDENCE

- Aproximadamente 11.000 m² de terreno, em excelente localização e posição solar
- Extensa área verde, quiosques, trilha de caminhada,
- Churrasqueiras,
- Gazebos, Praças
- 02 Piscinas
- 02 Torres
- 02 Apartamentos por andar
- 02 Elevadores
- Salão de Festas, Sauna,
- Fitness Center,
- Brinquedoteca,
- Sala de jogos
- Hall Social



Só na
Leier Imóveis
você
Ganha
uma TV LCD 42"
na compra de um
Apartamento da Fenpar
ou Prona



*"Promoção válida para contratos assinados na compra de uma unidade (Fenpar ou Prona) no período de 01/11/2011 a 31/12/11 somente através de um corretor da Leier Imóveis"

LEIER
IMÓVEIS

Creci 1462-J

Av. Marechal Deodoro
da Fonseca, 1698
Jaraguá do Sul-SC
47 2107-0500



OS MELHORES IMÓVEIS VOCÊ ENCONTRA AQUI!

Av. Marechal Deodoro da Fonseca, 1698 - 47 2107-0500
vendas@leier.com.br - www.leier.com.br

Plantão
47 9667-0500
9610-0000
9660-0000

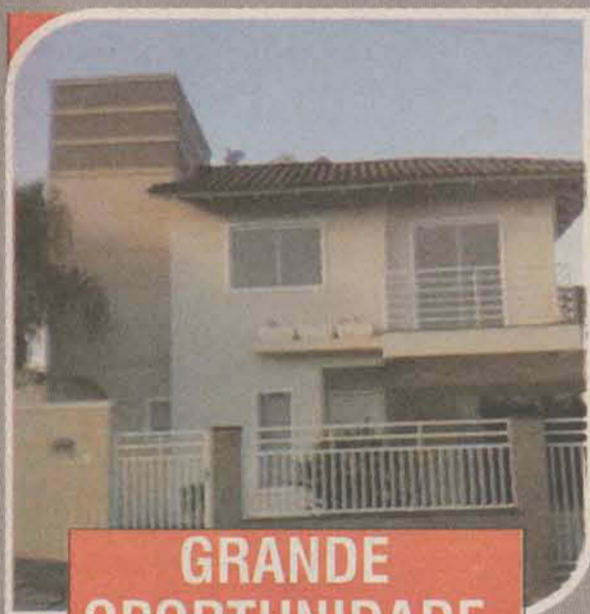

GRANDE OPORTUNIDADE

747-02 - Amizade

Residência
01 Suite, 02 Dormitórios,
Salas de Estar/jantar, 02 Sacadas
Garagem para duas vagas,
Jardim e Interfone.

Valor R\$ 248.000,00



666-02 - Barra do Rio Cerro

Residência
3 Dormitórios, 01 Sala Grande, copa, cozinha,
02 Bwc, Roupa, Lavanderia, Churrasqueira, Garagem
outros 02 Quartos P/ Guardar Bicicletas
e Ferramentas. Contém Água de Poço e da Samae

Valor R\$ 150.000,00



754-02 - Barra do Rio Cerro

Residência
01 Suite, 02 Dormitórios,
Salas de Estar/jantar, Garagem, Jardim, Alarme,
Piso Porcelanato.

Valor R\$ 550.000,00

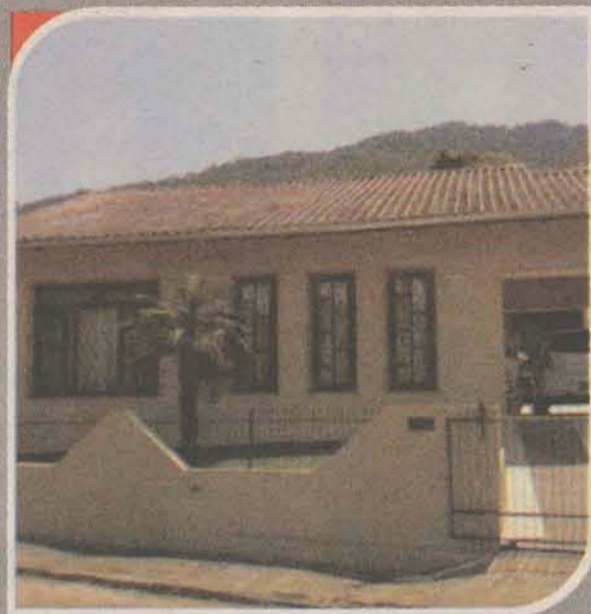

725-02 - Czerniewicz

Área do Terreno: 315 m²
Área Privativa: 155m²
Metros Frente: 14m X 22m

Valor R\$ 230.000,00



L418 - Jaraguá Esquerdo

3 dorms., Cozinha, 2 WC Sociais,
Área de Serviço, 1 Garagem,
TROCA CASA POR APARTAMENTO
+ TERRENO DE MENOR VALOR

Valor R\$ 224.000,00



698-02 - São Luiz

Sobrado,
01 Suite 02 Dormitórios, Salas de Estar/jantar,
Escritório, Garagem,
Jardim, Vigilância 24hs.

Valor R\$ 450.000,00



723-02 - São Luiz

Residência
325m² Área Total
01 Suite Master, 02 Dormitórios,
Salas de Estar/jantar, Edícula, Churrasqueira,
Salão de Festas, Colégio e Ônibus Próximos.

Valor R\$ 370.000,00

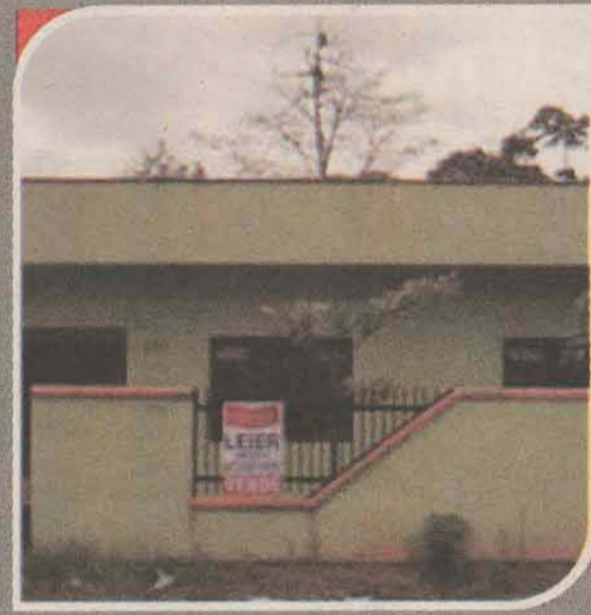

753-02 - Três Rios do Sul

Residência
01 Suite, 02 Dormitórios,
Sala de Estar, Quintal, Garagem.

Valor R\$ 210.000,00



746-02 - Vila Lalau

Residência
Podendo ser para duas Famílias,
05 Dormitórios, 03 Salas de Estar,
03 BWC, 02 Lavanderias, 02 Cozinhas,
Garagem com 03 vagas.

Valor R\$ 330.000,00



727-02 - Vila Lalau

Casa Dois Pavimentos
Parte Superior 03 Dormitórios
Terreo 02 Dormitórios, 02 Garagens, Cozinha Sob
Medida, Localizada Perto da Weg II

Valor R\$ 170.000,00



673-02 - Vila Lenzi

Sobrado
01 Suite C/ Closet E Hidro,
03 Dormitórios, BWC e Quarto de Serviço,
02 Sacadas, Cozinha e Escritório Mobiliados.

Valor R\$ 550.000,00



664-02 - Vila Rau

Casa mobiliada
462m² Área Total
(móveis novas de 2 dormitórios), com 3 dormitórios, 2
Bwc, Churrasqueira, Piso Cerâmico, Forro Pvc,
Portão Eletrônico, Garagem.

Valor R\$ 270.000,00



OS MELHORES IMÓVEIS VOCÊ ENCONTRA AQUI!

Av. Marechal Deodoro da Fonseca, 1698 - 47 2107-0500
vendas@leier.com.br - www.leier.com.br



**ATENDIMENTO
ONLINE**

Acesse o nosso site
www.leier.com.br



760-02 - Baependi

Residencial Mondrian
01 Suite, 02 Dormitórios, Sacadas c/Churrasqueira,
02 Apts por Andar, Espaço para Festas e Fitness,
Piscina no Terraço. Apartamentos Disponíveis
no 1º, 2º, 3º, 4º e 5º Andar

Valor R\$ 378.040,06

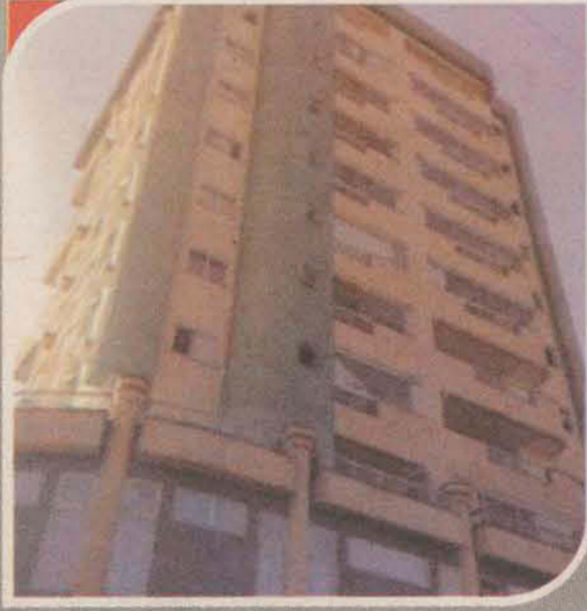

748-02 - Centro

Apartamento no Edifício Ruth Braun
02 Suites, Cozinha e Banheiro Mobiliados
Sacada com Churrasqueira
02 Garagens.

Valor R\$ 280.000,00



745-02 - Czerniewicz

Apartamento Residencial Flor de Liz
Apartamentos Disponíveis nos Seguintes Andares:
2º, 3º, 4º, 5º, 6º, 7º c/01 Dormitório, 01 Suite + 01
Dorm., 01 Suite + 02 Dorm. Está em Construção,
com valores a partir de R\$130.000,00
Previsão de Entrega 07/2014

Valor R\$ 130.000,00



738-02 - Jaraguá Esquerdo

Apartamento Residencial Ana Lúcia
01 Suite + 01 Dormitório, Garagem,
Salão de Festas, Bicicletário, Playground,
Previsão de entrega: 06/2012

Valor R\$ 178.824,93



697-02 - Vieiras

Apartamento Edifício Costa do Sol
60m² Área Privativa
Próximo a Elian,
02 Dormitórios, Sala de Estar, Churrasqueira
na Sacada, Garagem Individual, Colégio Próximo.

Valor R\$ 140.000,00



758-02 - Vila Lenzi

Residencial Villar
02 Dormitórios, em Frente a Arena,
Apartamentos disponíveis no 1º, 2º e 3º Andar.
Entrega Prevista 03/2012

Valor R\$ 141.892,19



752-02 - Vila Nova

Residencial Copenhagen
01 Suite + 02 Dormitórios,
Salas de Estar/jantar, 01 Garagem.

Valor R\$ 195.000,00

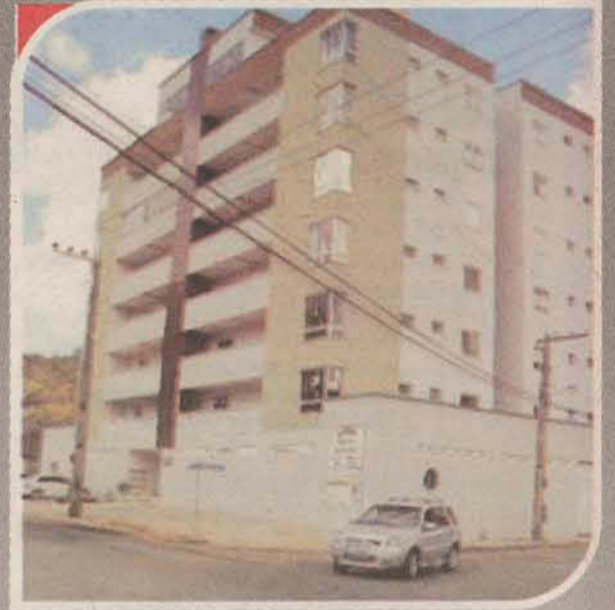

736-02 - Vila Nova

Apartamento Residencial Grand Life
01 Suite, 02 Dormitórios,
Churrasqueira na Sacada, Elevador,
Portão Eletrônico, Interfone.

Valor R\$ 245.000,00

TERRENOS

L383 - Nereu Ramos - 325m²	R\$ 55.000,00
L401 - Guaramirim - 360m²	R\$ 70.000,00
L394 - Baependi - 375m² - (Próx. Honda)	R\$ 95.000,00
L373 - Barra do Rio Cerro - 460m²	R\$ 99.000,00
659-02 - São Luiz - 377m²	R\$ 100.000,00
L417 - João Pessoa - 1.126,80m²	R\$ 110.000,00
L501 - Amizade - 1.479,21m²	R\$ 110.000,00
658-02 - Barra do Rio Cerro - 476m²	R\$ 119.000,00
L464 - Barra do Rio Cerro - 409m² - Comercial	R\$ 135.000,00
728-02 - Jaraguá Esquerdo - 405m²	R\$ 135.000,00
751-02 - Czerniewicz - 347m²	R\$ 140.000,00
L515 - Nova Brasília - 16.442m²	R\$ 150.000,00
L518 - Nova Brasília - 442m²	R\$ 150.000,00
L518 - Nova Brasília - 442m²	R\$ 150.000,00
L520 - Vila Lau - 442m²	R\$ 155.000,00
L513 - Vila Lalau - 527,68m²	R\$ 155.000,00
L181 - Jaraguá Esquerdo - 880m²	R\$ 160.000,00
652-02 - Ilha da Figueira - 11.100m²	R\$ 220.000,00

669-02 - Vila Noa - 464m²	R\$ 250.000,00
700-02 - Czerniewicz - 551,16m²	R\$ 260.000,00
L409 - Vila Lenzi - 636,80m²	R\$ 320.000,00
720-02 - Vieiras - 700m²	R\$ 350.000,00
721-02 - Vieiras - 1.000m²	R\$ 420.000,00
L479 - Ilha da Figueira - 869m²	R\$ 430.000,00
L421 - Centro/Corupá - 1.300m² - Comercial	R\$ 470.000,00
L502 - Estrada Nova - 5.000m²	R\$ 550.000,00
724-02 - Amizade - 1.361,10m²	R\$ 615.000,00
L529 - Centro/Corupá - 2.000m² - Terreno + Galpão	R\$ 780.000,00
L436 - Nova Brasília - 3.960,16m² - R\$ 1.500.000,00	Aceita Permuta
660-02 - Vila Nova - 4.157m² - Terreno + Galpão	R\$ 2.000.000,00
L411 - Rio Cerro II - 854.000m²	R\$ 2.000.000,00
722-02 - Vieiras - 598m²	R\$ 2.000.000,00
L354 - Nereu Ramos - 25.000m²	R\$ 2.650.000,00
L465 - Guaramirim - (BR 280) 79.000m²	Área para Galpões
L410 - Nova Brasília - 2.970m² - Comercial	Aceita Permuta
L441 - Ilha da Figueira - 60.391m²	Ótimo para Loteamento



Rua Guilherme Dancker, 161 - Sala 3
(Esquina com Rua Marina Frutuoso)
Centro - Jaraguá do Sul - SC

LIGUE: 3372.1616

Plantão: 47 9107.1988

atendimento@megaempreendimentos.com



CÓD. 305 - CASA - NOVA BRASÍLIA

Excelente imóvel localizado na Rua José Emmendoerfer, possui ambientes amplos e área construída de 305m². Contem 2 suítes c/ hidro, 2 quartos, escritório, bwc social, sala de estar, sala de jantar, cozinha ampla, jardim de inverno, lavanderia, depend. empregada e 2 vagas de garagem. **Consulte-nos!**

EDIF. LILUM - VILA LALAU



CÓD. 304 - Muito bem localizado próx. a Marisol, possui 2 quartos, sala de estar, cozinha mobiliada, bwc social, lavanderia e 1 vaga de garagem. **R\$ 127.500,00**

**OPORTUNIDADE!
TERRENO - JOÃO PESSOA**

CÓD. 286 - Amplo terreno com aprox. 6.000m², ideal para empresa ou predial. Localizado na Rua Manoel Fransc. da Costa. **R\$ 480.000,00**

**ED. PALAZZO VALSUGANA
-ALTO PADRÃO**



CÓD. 310 - Amplo apartamento com área total de 526m². Possui 4 suítes, 3 ambientes de sala, ampla sacada c/ churrasqueira e 3 vagas de garagem. Edifício oferece 1 apto por andar, excelente localização, privacidade e segurança. **Consulte-nos!**



VILLENUEVE RESIDENCE - CENTRO
• 12 Pavimentos • 2 Torres • 2 Apartamentos por Andar • 4 Suítes • 4 Vagas de Garagem
• 515,12m² de Área Total
Um empreendimento único e exclusivo como você, na melhor localização da cidade!



**SOBRADO -
NOVA BRASÍLIA**

Cod. 229 - Localizado próx. ao Centro, possui 1 suite master, 3 suítes, sala de estar, sala de TV, sala de jantar, cozinha mobiliada, bwc social, lavanderia + 1 sala comercial. Amplo terreno com 847,50m². **Consulte-nos!**



EDIF. GAIA - CENTRO

Cód. 204 - Muito bem localizado, possui ótimo acabamento. Possui 95m² de área privativa, contendo 1 suite, 2 quartos, sala de estar/jantar, sacada c/ churrasqueira, bwc social, cozinha integrada, lavanderia e 2 vagas de garagem. **R\$ 225.000,00 - FINANCIÁVEL**

CASA - VILA LENZI



CÓD. 289 - Imóvel com excelente acabamento, contendo 1 suite master com hidro, 2 quartos, sala em dois ambientes, cozinha sob medida, despensa, área de festas com churrasqueira, lavanderia, ambientes climatizados, alarme e 2 vagas de garagem. Localizada no Loteam. Piemann, terreno com área de 548m². **R\$ 480.000,00**

SOBRADO - JGUÁ ESQUERDO



Cód. 288 - Imóvel de alto padrão, localizado em região nobre e com linda vista. Amplo terreno com 775m² e área construída de 420m². Possui 1 suite master com hidro, closet e sacada, 2 dormitórios, sala íntima, bwc social, sala de estar e living, sala de jantar, área de festas com churrasqueira e banheiro, cozinha, área de serviço, deck externo e 2 vagas de garagem. Ambientes mobiliados e excelente acabamento. **Consulte-nos!**

**RESID. BARCELONA
- VILA NOVA**



CÓD. 003 - Apartamento contendo 1 suite, 2 quartos, sala de estar/jantar, sacada c/ churrasqueira, cozinha, bwc social, lavanderia e 2 vagas de garagem - laterais. **R\$ 180.000,00**



CASA - VILA NOVA

CÓD. 298 - Excelente imóvel contendo 2 suítes, 1 quarto, sala de estar, copa e cozinha, área de festas c/ banheiro, área de serviço, bwc social e garagem. Ótima localização próx. ao Circulo Italiano. **Consulte-nos!**



CASA - SÃO LUÍS

Cod. 290 - Imóvel muito bem localizado de esquina, prox. a Dalila Textil. Possui 4 quartos, 2 bwc's, sala de estar, cozinha, lavanderia, 2 vagas de garagem + 1 quitinete com 1 quarto, cozinha e bwc. **R\$ 280.000,00**

**RESID. SAINT PAUL
- AMIZADE**



CÓD. 287 - Amplos apartamentos contendo 1 suite + 1 quarto, sacada c/ churrasqueira e demais depend. Acabamento em massa corrida e gesso. **R\$ 145.000,00** - Entrada + Parcelamento

SOBRADO - ILHA DA FIGUEIRA



CÓD. 277 - Excelente imóvel, contendo ambientes amplos e bem distribuídos. Possui 1 suite master, 2 quartos, sala de estar/jantar, lavabo, cozinha e copa, sala íntima, ampla área de festas c/ churrasqueira, 2 bwc's, área de serviço e 4 vagas de garagem. Área construída de 350m². **Consulte-nos!**



**IMÓVEL COMERCIAL -
NOVA BRASÍLIA**

Cod. 269 - Amplo terreno c/ 465m², localizado na Rua José Emmendoerfer, próx. ao Angeloni. Casa com 3 quartos, sala, cozinha, 2 bwc's, lavanderia e garagem. **R\$ 350.000,00**



CASA - AMIZADE

Cod. 300 - Contem 132m² de área construída e com ótima localização. Possui 2 suítes, 1 quarto, sala de estar/jantar, bwc social, cozinha, área de serviço, garagem, portão eletrônico e sistema de alarme. **R\$ 280.000,00** - aceita imóvel de menor valor.





CRECI 2.916J

Rua Guilherme Dancker, 161 - Sala 3
(Esquina com Rua Marina Frutuoso)
Centro - Jaraguá do Sul - SC

LIGUE: 3372.1616

Plantão: 47 9107.1988

atendimento@megaempreendimentos.com



RES. EDUARDO PAMPLONA

INCORP. Nº 32942

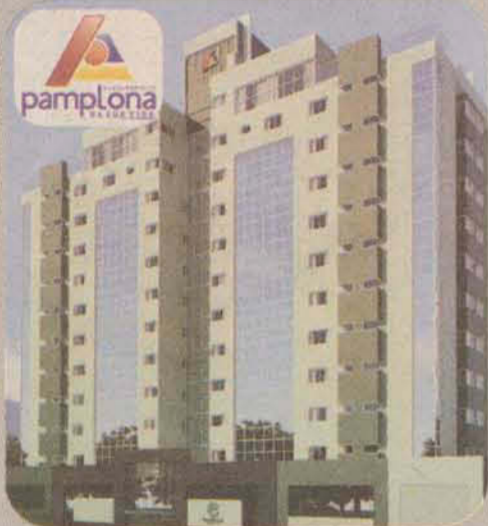

OBRAS INICIADAS

- 12 Pavimentos • 2 Torres
- 2 Apartamentos por Andar
- 3 Suítes • Cozinha Gourmet
- 2 Vagas de Garagem
- 212,62m² de Área Total

SURPREENDA-SE COM A LOCALIZAÇÃO!

SOBRADO - JARAGUÁ ESQUERDO



CÓD. 205 - Lindo imóvel, contendo 1 suite máster, 3 dormitórios, sala de estar c/ lareira, sala de leitura, copa/cozinha, sala de jantar, piscina, jardim c/ móveis sob medida, banheiro social, garagem p/ 3 carros. Amplo terreno com 675m². **R\$ 595.000,00**

EDIF. ARGUS - COB. DUPLEX - CENTRO



Excelente imóvel com área privativa de 191m², e localizado em área nobre no Centro da cidade. Possui 1 suite máster c/ closet, 2 quartos, sala de estar c/ lareira, sala de jantar, cozinha, escritório, lavabo, ampla área de festas privativa c/ churrasqueira, depend. de empregada e 2 vagas de garagem. Ambientes mobiliados e muito bom gosto no acabamento. **R\$ 420.000,00**

CONFIRA MAIS OPÇÕES EM NOSSO SITE!



CASA - BARRA

CÓD. 151 - Possui Suite, 2 dormitórios, sala jantar, sala de estar, copa, cozinha, 3 banheiros, 1 lavabo, área de serviço, churrasqueira, sala de TV, despensa, varanda, garagem para 2 carros. Área Construída de 122,40m² e terreno com 476m². **R\$ 210.000,00**



CASA - AMIZADE

CÓD. 209 - Excelente imóvel, localizado em rua sem saída, com área construída de 160m². Possui 1 suite, 2 quartos, sala de estar/jantar, escritório, bwc social, cozinha mobiliada, área de festas c/ churrasqueira e banheiro, lavanderia e 2 vagas de garagem. **R\$ 295.000,00 - Financiável**

TERRENO COMERCIAL

CÓD. 271 - Excelente localização na Rua João Planischeck, bairro Nova Brasília. Possui ampla frente e área de 1.165m². **CONSULTE-NOS!**

TERRENO - AMIZADE



CÓD. 181 - Lotes com ótima localização e prontos para construir. Área de 338m². **R\$ 79.000,00**

IMÓVEL COMERCIAL - GOV. CELSO RAMOS/BR101



CÓD. 219 - Área de 77.000m² planejada para receber empreendimento comercial, as margens da BR 101 com frente em 330 metros. Região privilegiada entre Balneário Camburiu e Florianópolis. **Consulte-nos!**

DESTAQUE DA SEMANA!



SOBRADO - COND. AZALÉIAS

Cód. 278 - Imóvel de alto padrão, com acabamento refinado. Possui 1 suite master com closet, 2 suítes, sala íntima, cozinha mobiliada, área de festas com churrasqueira, piscina, lavabo, sala de estar, sala de jantar, lavanderia, linda vista e garagem para 2 carros. Área Construída: 320m². Área Terreno: 1.590m².

Consulte-nos!



SOBRADO - NOVA BRASÍLIA

Localizado próx. ao Angeloni. Possui 1 suite máster com sacada, 2 dormitórios, sala íntima com sacada e banheiro social, cozinha e copa mobiliadas, sala de jantar, sala estar, jardim de inverno, sala de home theater, escritório mobiliado, lavabo, churrasqueira, espaço para piscina, despensa, lavanderia, depend. de empregada com bwc, garagem para 2 carros e portão eletrônico.

GALPÃO COML. - VILA NOVA (INVESTIMENTO)



CÓD. 282 - Amplo terreno com área de 4.157m² e galpão com área de 600m². Localizado de esquina na Rua Olívio Brugnago, área nobre do bairro Vila Nova. **Consulte-nos!**



SOBRADO JGUÁ ESQUERDO

CÓD. 274 - Amplo terreno com área de 1.180m². Possui 1 suite máster, 2 quartos, bwc social, mezanino, sala jantar, sala de estar, sala de TV, cozinha, 2 lavabos, depósito, depend. de empregada com banheiro, área de serviço, área de festas com churrasqueira, varanda externa, lindo jardim e 4 vagas de garagem. Conta com ambientes mobiliados, água quente, toda murada e portão eletrônico, pé direito duplo, rua tranquila - sem saída e linda vista da cidade. **Consulte-nos!**

CHÁCARA - LINDA VISTA



CÓD. 157 - Excelente chácara, contendo água corrente, linda vista do vale, mais de 20 mil m² de área, acesso com portão eletrônico, a apenas 7 km do Centro da cidade. **R\$ 78.000,00** - Escriturada



TERRENO - PREFEITURA
CÓD. 223 - Próx. a Prefeitura, em rua pavimentada e com área de 348m². **R\$ 106.000,00**



Rua Presidente Epitácio Pessoa, 1048 - Centro - Jaraguá do Sul - SC



Centenas de ofertas para você!
www.itaivan.com.br
 (47) 3055 3412



Na Itaivan, o atendimento agora é mais do que personalizado.

A Itaivan sai na frente e inova sua forma de atendimento. Sempre priorizando a proximidade com você, cliente, a imobiliária oferece uma novidade em seu departamento de vendas: a divisão de seus corretores entre imóveis PRONTOS e LANÇAMENTOS. Através desses focos, a equipe Itaivan aumentará cada vez mais sua experiência em cada área, contribuindo para um atendimento ainda mais especializado e eficiente.

IMÓVEIS DE LANÇAMENTOS

Plantão
LANÇAMENTOS
 47 8822 9850

Res. Elegans



Elegans

- Ref. 5025
- Centro
- Suíte + 01 dorm
- e suíte + 02 dorm
- Área privativa de 79,30m² e 107m²
- A partir de R\$ 216.750,00
- Opção de 01 ou 02 vagas de garagem



ENTREGA SETEMBRO 2013

Res. Imperialis



- Ref. 5028 – Barra do Rio Cerro
- Aptos com 02 e 03 dormitórios
- Área privativa de 63,69m² e 105,24m²
- A partir de R\$ 179.000,00
- Entrega Junho/2012



Ed. Ilha da Galé

- Ref. 4959 – Czerniewicz
- Suíte + 02 dormitórios
- Área privativa: 101,25m²
- A partir de R\$ 239.000,00
- Entrega Julho/2013

ÚLTIMA UNIDADE!

Ed. Giuliana



- Ref. 4978 – Czerniewicz
- Aptos com 02 dormitórios
- Área privativa: 74,96m²
- A partir de R\$ 165.000,00
- Pronto para morar!



Ed. Quatro Ilhas

- Ref. 4894 – Czerniewicz
- Suíte + 02 dormitórios
- Área privativa: 99,85m²
- A partir de R\$ 259.000,00
- 02 vagas de garagem

PRONTO PARA MORAR

Res. Gamaliel



- Ref. 4783 - Centro
- Aptos com 02 dormitórios
- Área privativa: 72,10m²
- A partir de R\$ 205.000,00
- Entrega do apto semi-mobiliado!



Res. Gracilis

- Ref. 5027 – Jaraguá Esquerdo
- Suíte + 01 dormitório
- Área privativa: 77,31m²
- A partir de R\$ 179.000,00
- Entrega julho/2012

Res. Gnaipel



- Ref. 4719 – Centro/Schroeder
- Apto térreo: suíte + 01 dormitório
- Área privativa: 75,90m²
- A partir de R\$ 140.000,00
- Pronto para morar!

ÚLTIMA UNIDADE!



Res. Angelo Menel

- Ref. 4843 – Vila Lalau
- Suíte + 02 dormitórios
- Área privativa: 93,15m²
- A partir de R\$ 201.561,37
- Primeira torre pronta para morar!

Ed. Tom Jobim



- Ref. 5004 – Guaramirim
- Aptos com 02 dormitórios
- Área privativa: 61,22m²
- A partir de R\$ 133.813,00
- Entrega Maio/2014

Res. Cristal



- Ref. 4975 – Vila Baependi
- Aptos com 02 dormitórios
- Área privativa: 64,70m²
- A partir de R\$ 139.900,00
- Obras iniciam em junho/2011

Res. Terra Florae



- Ref. 4829 – Vila Lalau
- Aptos com 02 dormitórios
- Área privativa: 69,63m²
- A partir de R\$ 129.000,00
- Últimas duas unidades!

Res. Allegro



- Ref. 4830 – Estrada Nova
- Aptos com 02 dormitórios
- Área privativa: 52,50m²
- A partir de R\$ 115.000,00
- Pronto para morar

Res. Vale da Lua



- Ref. 4876 – Amizade
- Aptos com 02 dormitórios
- Área privativa de 60,36m² e 66,54m²
- A partir de R\$ 137.500,00
- Entrega Março/2012

Ed. Manhattan



- Ref. 5002 – Centro
- Aptos com 03 suítes
- Área privativa: 120,53m²
- A partir de R\$ 374.100,00
- Entrega Julho/2012

Res. Galaxy



- Ref. 4987 – Vila Baependi
- Suíte + 02 dormitórios
- Área privativa: 115,74m²
- A partir de R\$ 279.500,00
- Áreas de lazer entregues equipadas!

Fontainebleau Residence



- Ref. 4940 – Amizade
- 01 suíte + 02 demi suítes
- Área privativa: 119,80m²
- A partir de R\$ 385.000,00
- Entrega Setembro/2013

Res. Bettoni



- Ref. 4996 – Amizade
- Aptos com 02 dormitórios
- Área privativa: 61,35m²
- A partir de R\$ 125.000,00
- Entrega Dezembro/2011

Res. Estações



- Ref. 5003 – Estrada Nova
- Aptos com 02 dormitórios
- Área privativa: 59,00m²
- A partir de R\$ 110.000,00
- Entrega Outubro/2013

Res. Gran Life



- Ref. 4658 – Vila Nova
- Suíte + 02 dormitórios
- Área privativa: 111,32m²
- A partir de R\$ 250.000,00
- Pronto para morar!

ÚLTIMAS UNIDADES!

ANDRESSA DALMARCO
 ARC OFFICE
 (47) 9972 0019

ATENDIMENTO Segunda a Sexta - 8h às 12h e 13h30 às 18h15 - Aos Sábados - PLANTÃO DE VENDAS

* Valores de todos os imóveis sujeitos a alteração!



itaivan

Creci 1749 J

IMOBILIÁRIA

Rua Presidente Epitácio Pessoa, 1048 - Centro - Jaraguá do Sul - SC



Centenas de ofertas para você!
www.itaivan.com.br
(47) 3055 3412

A felicidade é doce e tranquila.



Dolce Vitta
RESIDENCE



Últimas 2 unidades!



PISCINA



SALÃO DE FESTAS

Cobertura duplex com piscina

Suíte master + 1 suíte + 2 dormitórios
Área privativa de 224m²
a partir de **R\$ 730.000,00**

Apartamento diferenciado

Suíte com closet + 2 dormitórios
Área privativa de 232m²
a partir de **R\$ 430.000,00**

Entrega: março 2012.



VENDAS



47 3055 3412
www.itaivan.com.br

ATENDIMENTO Segunda a Sexta - 8h às 12h e 13h30 às 18h15 - Aos Sábados - PLANTÃO DE VENDAS

* Valores de todos os imóveis sujeitos a alteração!

Itaivan

Cred 1749 J

IMOBILIÁRIA

Rua Presidente Epitácio Pessoa, 1048 - Centro - Jaraguá do Sul - SC



Centenas de ofertas para você!

www.itaivan.com.br

(47) 3055 3412

IMÓVEIS PRONTOS

Plantão PRONTOS
47 9210 0808

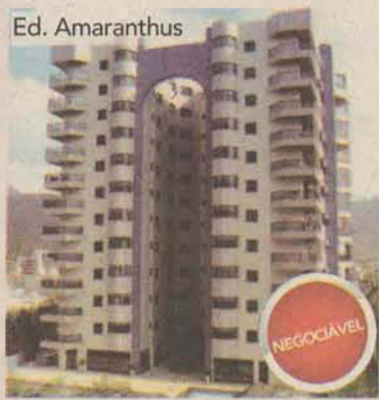

Ed. Amaranthus
•Ref. 5056 - Centro
•Suite + 02 dormitórios
•Área privativa: 183,53m²
•R\$ 640.000,00



Ed. Capri II
•Ref. 4930 - Vila Nova
•Suite + 02 dormitórios
•Área privativa: 115,00m²
•R\$ 330.000,00

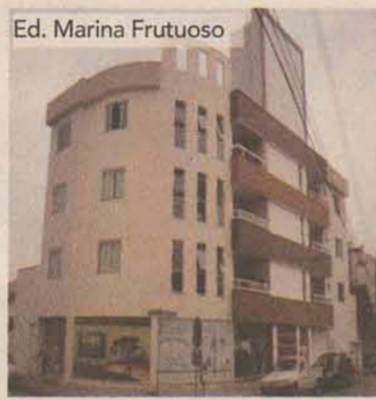

Ed. Marina Frutuoso
•Ref. 5033 - Centro
•Suite c/ closet + 02 dormitórios
•Área privativa: 115,52m²
•R\$ 235.000,00



Res. Algarve
•Ref. 4995 - Amizade
•Apto com 02 dormitórios
•Área privativa: 57,50m²
•R\$ 135.000,00

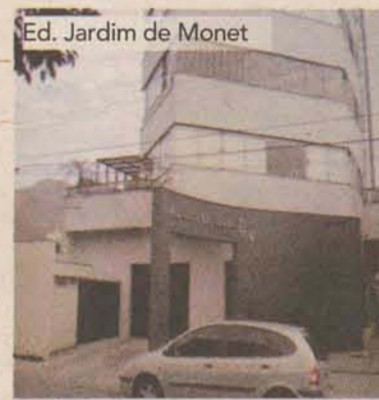

Ed. Jardim de Monet
•Ref. 4871 - Centro
•Apto com 04 suítes
•Área privativa: 244,00m²
•R\$ 1.200.000,00

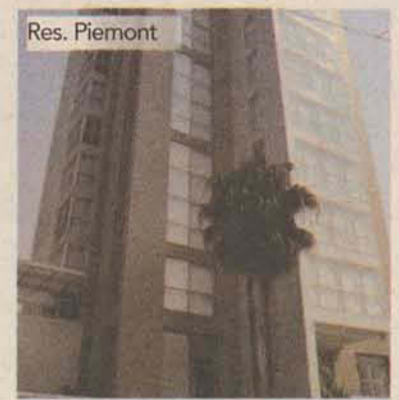

Res. Piemont
•Ref. 4862 - Centro
•01 apto por andar - 03 suítes
•Área privativa: 382,80m²
•R\$ 2.700.000,00



Res. Belvedere
•Ref. 5011 - Centro
•Suite master + 02 suítes
•Área privativa: 160,00m²
•R\$ 655.000,00



Mont Vermont
•Ref. 4765 - Amizade
•Suite + 02 dormitórios
•Área privativa: 94,00m²
•R\$ 220.000,00



Res. Ilha dos Açores
•Ref. 5053 - Vila Lenzi
•Suite + 01 dormitório
•Área privativa: 76,00m²
•R\$ 149.000,00

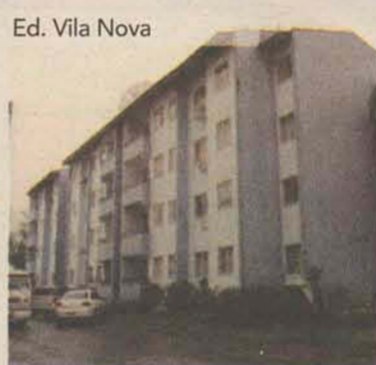

Ed. Vila Nova
•Ref. 4989 - Vila Nova
•Apto com 03 dormitórios
•Área privativa: 78,04m²
•R\$ 130.000,00

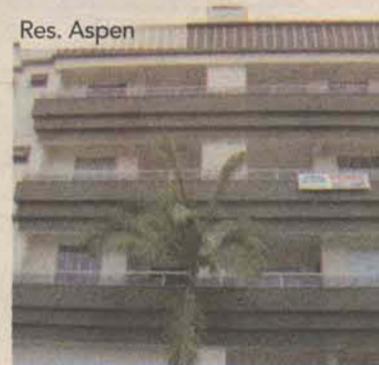

Res. Aspen
•Ref. 4911 - Vila Nova
•Suite + 02 dormitórios
•Área privativa: 102m²
•R\$ 215.000,00



Res. Jaeser II
•Ref. 4922 - Czerniewicz
•Suite + 02 dormitórios
•Área privativa: 110,56m²
•R\$ 215.000,00



Res. Filadelfia
•Ref. 4990 - Vila Lalau
•Apto com 02 dormitórios
•Área privativa: 58,94m²
•R\$ 130.000,00



Res. Agata
•Ref. 4934 - Centro
•Suite master + 02 dom
•Área privativa: 159,75m²
•R\$ 250.000,00



Res. Jardim das Mercedes
•Ref. 4885 - Vila Nova
•Apto com 02 dormitórios
•Área privativa: 51,42m²
•R\$ 115.000,00



Res. Copenhagem
•Ref. 5021 - Czerniewicz
•Apto com 02 dormitórios
•Área privativa: 67,55m²
•R\$ 170.000,00



Res. Dubai
•Ref. 4945 - Centro
•Suite + 02 dormitórios
•Área privativa: 125,72m²
•R\$ 357.000,00



Cond. Res. Arezzo
•Ref. 4855 - Centro
•Suite + 02 dormitórios
•Área privativa: 146,35m²
•R\$ 260.000,00

LOCAÇÃO



Galpão Comercial
•E-48 - Vila Lalau - Área de aproximadamente 270m², bwc e estacionamento. R\$3.000,00



•A-674 - Czerniewicz
•Apto com 01 dormitório
•01 vaga de garagem.
•R\$475,00



•B-708 - Amizade
•Suite + 2 dormitórios
•Área de festas e 01 vaga de garagem.
•R\$1.500,00



•B-718 - Nova Brasília
•Casa Alv. com 03 dormitórios
•01 vaga de garagem.
•R\$780,00



•A-654 - Czerniewicz 0
•Apto com 02 dormitórios
•Sacada c/ churrasqueira
•R\$660,00 + cond.



•A-646 - Vila Rau
•Apto com 02 dormitórios
•01 vaga de garagem.
•R\$660,00 + cond.



•A-651 - Chico de Paula
•Apto com 02 dormitórios
•01 vaga de garagem.
•R\$420,00



•A-678 - Czerniewicz
•Apto com 01 suite + 01 dormitório
•01 vaga de garagem.
•R\$680,00 + cond.



ANDRESSA DALMARCO
ARC OFFICE
(47) 9972 0019

ATENDIMENTO Segunda a Sexta - 8h às 12h e 13h30 às 18h15 - Aos Sábados - PLANTÃO DE VENDAS

Itaivan

CRECI 1749 J

IMOBILIÁRIA

Rua Presidente Epitácio Pessoa, 1048 - Centro - Jaraguá do Sul - SC

IMÓVEIS PRONTOS

Plantão PRONTOS
47 9210 0808



Centenas de ofertas para você!
www.itaivan.com.br
(47) 3055 3412

CASAS

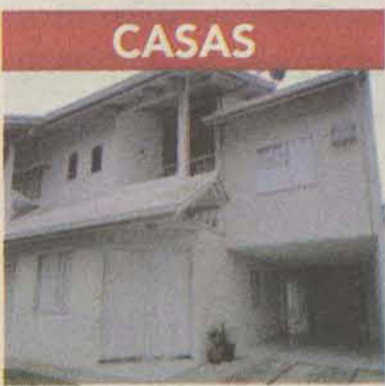

• Ref. 7258 – Vila Lenzi
• Suite master + 02 suítes
• Área imóvel: 270m²
• R\$ 600.000,00



• Ref. 7259 – Guarimirim
• Suite + 02 dormitórios
• Área imóvel: 438,58m²
• R\$ 550.000,00



• Ref. 7113 – Vila Rau
• Suite + 02 dormitórios
• Área imóvel: 190,00m²
• R\$ 390.000,00



• Ref. 6451 – Água Verde
• Suite com closet + 03 dormitórios
• Área imóvel: 240m²
• R\$ 400.000,00



• Ref. 7245 – Chico de Paulo
• Suite + 02 dormitórios
• + casa de madeira 70m²
• Área imóvel: 114,00m²
• R\$ 235.000,00



• Ref. 7187 – Amizade
• Suite + 02 dormitórios
• Área imóvel: 177,65m²
• R\$ 440.000,00



• Ref. 7246 – Amizade
• Suite master + 03 dorm
• Área imóvel: 350,00m²
• R\$ 850.000,00



• Ref. 7247 – Nova Brasília
• Suite + 01 dormitório
• Área imóvel: 213,69m²
• R\$ 385.000,00



• Ref. 7256 – Vila Lenzi
• Suite master + 02 dormitórios
• Área imóvel: 213,95m²
• R\$ 490.000,00



• Ref. 7214 – Rio da Luz
• Geminado: 02 dorm
• Área imóvel: 78,00m²
• R\$ 145.000,00



• Ref. 7059 – Amizade
• Suite c/ closet + 02 demi suítes
• Área imóvel: 213,75m²
• R\$ 550.000,00
• Lot. Champs Elysee



• Ref. 7254 – São Luis
• Suite + 03 dormitórios
• Área imóvel: 203,81m²
• R\$ 240.000,00



• Ref. 7255 – Vila Nova
• Suite + 02 dormitórios
• Área imóvel: 166m²
• R\$ 390.000,00



• Ref. 7194 – Três Rios do Norte
• Geminado: 02 dormitórios
• Área imóvel: 74m²
• R\$ 135.000,00



• Ref. 7238 – Vila Rau
• Suite + 02 dormitórios
• Área imóvel: 146,73m²
• R\$ 370.000,00



• Ref. 6550 – Guarimirim
• Geminado: 03 dormitórios
• Área imóvel: 89,33m²
• R\$ 168.000,00
• Lot. Malibú



• Ref. 6714 – Nereu Ramos
• Geminado: 03 dormitórios
• Área imóvel: 86,00m²
• R\$ 153.000,00
• Lot. Demathê



• Ref. 7179 – Barra do Rio Cerro
• Suite + 01 dormitório
• Área imóvel: 190,69m²
• R\$ 265.000,00



• Ref. 6655 – Três Rios do Norte
• Geminado: 03 dormitórios
• Área imóvel: 86,00m²
• R\$ 149.000,00
• Lot. Paineiras



• Ref. 7232 – Jaraguá Esquerdo
• Suite + 02 dormitórios
• Área imóvel: 161,00m²
• R\$ 380.000,00



• Ref. 7252 – Estrada Nova
• Suite + 01 dormitório
• Área imóvel: 100m²
• R\$ 300.000,00



• Ref. 7253 – Vila Nova
• Suite master + 03 dormitórios
• Área imóvel: 360m²
• R\$ 700.000,00



• Ref. 7171 – Três Rios do Norte
• 02 dormitórios
• Área imóvel: 66,85m²
• R\$ 148.000,00
• Lot. Paineiras



• Ref. 7250 – Vila Lenzi
• Suite + 03 dormitórios
• Área imóvel: 220,00m²
• R\$ 165.000,00



• Ref. 7248 – Vila Lenzi
• Suite master + 02 suítes
• Área imóvel: 333m²
• Área terreno: 1026m²
• R\$ 855.000,00



• Ref. 7205 – Estrada Nova
• 02 dormitórios
• Área imóvel: 75,00m²
• R\$ 160.000,00



• Ref. 7095 – Barra do Rio Molha
• Suite + 02 dormitórios
• Área imóvel: 193,14m²
• R\$ 590.000,00



• Ref. 7192 – Nereu Ramos
• 03 dormitórios
• Área imóvel: 58,42m²
• R\$ 155.000,00
• Lot. Demathê



• Ref. 7221 – Czerniewicz
• Suite + 02 dormitórios
• Área imóvel: 230,50m²
• R\$ 490.000,00

ANDRESSA DALMARCO
ARC OFFICE
(47) 9972 0019

ATENDIMENTO Segunda a Sexta - 8h às 12h e 13h30 às 18h15 - Aos Sábados - PLANTÃO DE VENDAS

* Valores de todos os imóveis sujeitos a alteração!



Creci 1749 J

itaivan

IMOBILIÁRIA

Rua Presidente Epitácio Pessoa, 1048 - Centro - Jaraguá do Sul - SC

Plantão
LANÇAMENTOS
47 8822 9850



Centenas de ofertas para você!

www.itaivan.com.br
(47) 3055 3412

Veja como valorizar seu estilo de viver.



Eduardo Pamplona
Residencial



RESIDENCIAL **Pérola do Vale**

Localizado na Rua 25 de Julho, no bairro Vila Nova, em Jaraguá do Sul, o edifício possui 12 pavimentos, 2 elevadores, 39 unidades residenciais, 6 tipos de apartamentos, playground, academia, hall de entrada e salão de festas mobiliado e decorado, preparação para sistema de ar-condicionado tipo Split (nas suítes), sacadas com churrasqueira, medidores de água e gás individuais, reutilização da água da chuva para limpeza de áreas comuns.

Apartamento Tipo 1, 2, 4, 5

Área Total: 115,26 m²

Apartamento Tipo 3

Área Total: 99,80 m²

Apartamento Tipo 6

Área Total: 107,03 m²

Parcelas a partir de
R\$ 694,00

RESIDENCIAL **Eduardo Pamplona**

Localizado no centro de Jaraguá do Sul, o Residencial Eduardo Pamplona foi cuidadosamente planejado para você. O hall principal, com pé direito duplo, reúne o requinte e a grandeza deste empreendimento. Terá 13 pavimentos, 3 elevadores, 40 unidades residenciais, 4 coberturas duplex, 2 vagas de garagem, preparação para ar-condicionado tipo Split nas suítes e no living, medidores individuais de água e gás, sistema de aspiração de pó central, revestimento em porcelanato e laminação de madeira, academia e brinquedoteca equipadas, piscina térmica, salão de festas mobiliado.

Apartamento com 3 suítes

Área Total: 165,93 m²

Apartamento Duplex

Área Total: 331,87 m²

Parcelas a partir de
R\$ 1.983,00

EMPREENDIMENTOS



VENDAS



Plantão
LANÇAMENTOS
47 8822 9850

Rua Presidente Epitácio Pessoa, 1048 - Centro - Jaraguá do Sul - SC

ATENDIMENTO Segunda a Sexta - 8h às 12h e 13h30 às 18h15 - Aos Sábados - PLANTÃO DE VENDAS

* Valores de todos os imóveis sujeitos a alteração!



20
ANOS DE BONS NEGÓCIOS

Seu imóvel está aqui.
HABITAT
imóveis

CRECI 1583-J

Rua Felipe Schmidt, 157
(próx. Millium) • Centro

3371.8009

RESIDENCIAL
Europa

ÚLTIMAS UNIDADES



- Área verde 10.192,52 m²
- Área de lazer equipada

- Terrenos planos c/ 15m de frente
- Pavimentação asfáltica

RESIDENCIAL
Antilyas

LOTES A PARTIR
R\$ 65.000,00
COM ASFALTO



Realize seu sonho aqui!

ÚLTIMAS UNIDADES

Vendas:



Implantação:

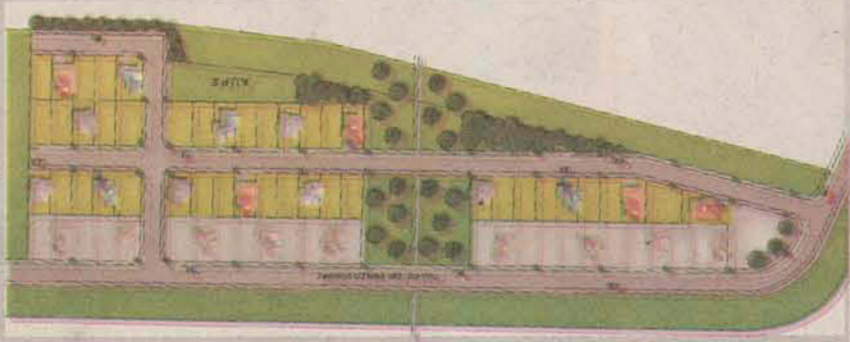

Condomínio
*Villaggio di
Brugnago*



Matricula: nº 57.509 - Registro Incorporação: nº 171784



- Condomínio fechado de terrenos
- Área totalmente murada com guarita
- Apenas 25 unidades
- Área verde com 7.421 m²

ÚLTIMAS UNIDADES

Vendas:



Incorporação:

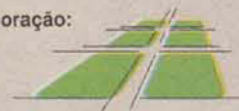

DIA
47 3371 2211

www.imobiliariahabitac.com.br • habitac@imobiliariahabitac.com.br



20
ANOS DE BONS NEGÓCIOS

Seu imóvel está aqui.
HABITAT
imóveis

CRECI 1583-J

Rua Felipe Schmidt, 157
(próx. Millium) • Centro

3371.8009

LOCAÇÃO

CASAS:

H670 Casa de Madeira com 03 quartos. Bairro Estrada Nova. R\$500,00

APTOS:

H416 Quitinete-01 quarto R\$ 430,00+ Água
H590 Residencial Mathedi II 03 quartos, R\$ 600,00+ Cond.
H594 Residencial Amizade 02 quartos, Valor 450+ Cond.
H582 Apartamento 02 quartos, Ilha da figueira Valor: 550,00
H591 Residencial Barcelona 02 quartos 01 suite, sacada Valor 850,00+ Cond.
H598 Residencial Santiago R\$500,00 + cond, Vila Lalau

ALUGUEL COMERCIAL:

H717 Sala comercial Centro R\$670+ IPTU.
H723 Sala comercial R\$490+Cond.
H724 Sala comercial com 76m² - Santa Luzia. R\$420,00
H741 Galpão com 1.125 m² R\$10,00m²

VENDAS

H122 Casa com 106m² Czerniewicz, 01 suite 01 quarto. Valor R\$220.000,00
H123 vende-se casa no bairro vila Lenzi, terreno com 420m², área construída 70m². R\$128.000,00
H129 vende-se casa próximo ao loteamento Antilyas Terreno com 2.258m² valor R\$250.000,00
H141D - Casa de Alvenaria 02 quartos, banheiro com hidro, sala, cozinha, escritório, area de festa e garagem. Terreno com 420m²
Vila Lenzi - Valor: 267.000,00
H211R Quitinete Ed. Marquardt Valor R\$69.000,00
H 214 Apartamento com 03 quartos 02 banheiros com 111 m² área interna, Centro: Valor R\$185.000,00
H215-Apartamento 02quartos ,01vaga de garagem, Centro Valor\$180.000,00



- 02 Apartamento por andar
- 03 Suite
- Ampla varanda com churrasqueira
- AREA DE CONVÍVIO
- 02 elevadores
- Hall social
- Espaço gourmet
- Sala de Jogos
- Brinquedoteca
- Fitness
- Piscina
- Gazebo
- Área de serviço do condomínio
- Vestiários
- recepção / Guarita.



Residencial Viterbo
Pré - Lançamento!

- Ótima Localização! Rua Dom Bosco, 57 – Vila Lalau Entre Marisol e Weg**
- Aptos de 2 ou 3 dormitórios, com suite
 - Opção de segunda vaga de garagem
 - Sacada com churrasqueira
 - Pré-instalação em split e teto em rebaixo de gesso
 - Acabamento em massa corrida
 - Piso Porcelanato
 - Vidro temperado e granito
 - Salão de festas e play ground
 - Medidores individuais de água, luz e gás
 - Portão e porteiro eletrônicos



Residencial Europa
H207D Geminado com 3 Dormitórios, 1 BWC social, Sala de Jantar e Estar, Cozinha, Lavanderia, Área com Churrasqueira, 1 vaga de garagem, 86m²



R\$166,000,00



Casa de Alvenaria no Amizade 20.000m² de terreno. Valor R\$1.200.000,00



H217D de 92m², 01 suite + 02 quartos, apto 305 fundos, Bairro Chico de Paula. Todo em laminado, restante do apto em porcelanato polido 60x60. Churrasqueira na sacada, cozinha mobiliada, banheiro mobiliado, 1 vaga de garagem, prédio com elevador rebaixo de gesso trabalhado. Valor R\$ 215.00,00, financiável pela caixa.



Apartamento com 80m². Bairro Nova Brasília, 01 suite + 02 quartos. R\$ 249.000,00



RESIDENCIAL ORVIATO
IMOVEL JA ESCRITURADO
- Apto de 03 quartos sendo 01 suite - Ar split e piso porcelanato retificado - Entrega Dezembro 2011 - Vila Lalau. R\$ 219.000,00



H135R Casa de Alvenaria. Rua Leopoldo Augusto nº50. Pronto para Financiamento. R\$ 380.000,00



H204 Residencial VIVER BEM com 71,00 m² área total - Bairro Amizade. Valor: 110.000,00 - Entrada mais parcelas mensais de R\$500,00 Até a liberação da documentação.



H216D Ed Bellvivere - Apartamento em ITAPEMA - suite + 01 quarto, com 70m² com 02 vagas de garagem - Valor 239 mil aceita terreno como parte do pagamento.



H212D - Apartamento 02 quartos, Pronto para morar e financiar. Bairro Joao Pessoa - Valor 127.000,00 negociáveis.



H450 Loteamentos - Beira Rio com 458 m²



Apartamento no Centro com 97m² area interna com uma vaga de garagem. Ficam moveis sob medida. R\$ 320.000,00 negociáveis



Apartamento com 95 m² privativo. 01 suite, 02 Quartos com duas sacadas. Bairro Nova Brasília. Valor R\$210.000,00



H132 Casa de alvenaria Barra Rio Cerro R\$ 450.000,00



Sala estar/jantar apto 02



Fachada



Driessen oferece:

- 1, 2 ou 3 dormitórios (com suíte)
- Sala de estar, jantar e cozinha
- 1 ou 2 vagas de garagem
- Sacada com churrasqueira
- Ótimo Acabamento Proma.
- 02 Elevadores
- Hall Social Decorado
- Fitness
- Brinquedoteca
- Salão de Festas Decorado
- 12 Pavimentos
- Excelente Localização
- Ótima Ventilação e Iluminação Natural

CRECI 12556.

(47) 3371 6310 - (47) 8406 4447
www.proma.com.br - comercial@proma.com.br

PROMA
soluções construtivas



VIVENDA
IMÓVEIS

Creci 2354-3J

**COMPRA
VENDE
ALUGA
ADMINISTRA**

3372-1122

Plantão de Vendas
Osmari 9981-1122 | Anne 9927-6088
Roberto 9115.7111 | Anderson 9185.6002
Acesse nosso site:

www.vivendaimoveis.com

Rua Jorge Czerniewicz, nº 400, Ao lado do teatro da Scar Segunda a sexta: 8h30 às 12h | 13h30 às 18h30 | Sábados: 8h30 às 12h

VILA NOVA



REF 1212 - RES. MONT BLANC apto NOVO c/ 106m² de área privativa, 01 Suite, 02 dorm., sacada c/ churrasqueira e 01 vaga. R\$320.000,00

ILHA DA FIGUEIRA



REF 1399 - RES. CLAUDE MONET apto c/ 120m² de área privativa, 1 Suite, 02 dorm., sacada c/ churrasqueira e 01 vaga. R\$280.000,00

BAEPENDI



REF 1384 - RES. CARIBE apto c/ 100m² de área privativa, 1 Suite, 02 dorm., cozinha e lavabo mobiliados, sacada c/ churrasqueira e 02 vagas. R\$275.000,00

VILA NOVA



VILA NOVA - REF 1348 - RES. GRAN LIFE apto NOVO c/ 109m² de área privativa, 1 Suite, 02 dorm., ampla sacada c/ churrasqueira e 01 vaga. R\$ 255.000,00

FIGUEIRA



REF 1394 - RES. FIGUEIRA apto 100m² de área privativa, 01 Suite mobiliada, 02 dorm., coz. mobiliada, sacada com churrasqueira e 02 vagaS. R\$ 250.000,00

CENTRO



REF 1427 - RES. MARINA FRUTUOSO apto 120m² de área privativa, 1 Suite, 02 dorm., sacada com churrasqueira e 01 vaga. R\$ 225.000,00

CHAMPAGNAT



REF 1332 - RES. MONT VERMONT apto c/ 80m² de área privativa, 1 Suite, 01 dorm., sacada c/ churrasqueira e 01 vaga. R\$220.000,00

CZERNIEWICZ



REF 1425 - RES. JAESE II apto c/ 110m² de área privativa, 1 Suite, 02 Dorm., coz. mobiliada, sacada c/ churrasqueira e 01 vaga. R\$ 210.000,00

ILHA DA FIGUEIRA



REF 1391 - RES. HILAMAR apto c/ 90m² de área privativa, 1 Suite, 02 dorm., sacada c/ churrasqueira e 01 vaga. R\$200.000,00

AMIZADE



REF 1419 - RES. LAYANE FERNANDA apto c/ 86m² de área privativa, 1 Suite, 02 Dorm., coz. mobiliada, sacada c/ churrasqueira e 01 vaga. R\$ 190.000,00

CENTRO



REF 1398 - RES. RIO BRANCO apto c/ 102m² de área privativa, 1 Suite, 02 dorm., sacada c/ churrasqueira e 01 vaga. R\$190.000,00

VILA NOVA



REF 1327 - RES. ORION apto c/ 75m² de área privativa, 02 dorm., cozinha mobiliada, sacada c/ churrasqueira e 01 vaga. R\$165.000,00

CENTRO



REF 1321 - RES. ARTHUR FELIPPE apto c/ 113m² de área privativa, 1 Suite, 02 dorm., sacada e 01 vaga. R\$ 160.000,00

VILA NOVA



REF 1428 - RES. PREMIER apto NOVO c/ 58m² de área privativa, 02 dorm., sacada c/ churrasqueira e 01 vaga. R\$ 160.000,00

BAEPENDI



REF 1417 - RES. CRISTAL apto 77m² de área privativa, 1 Suite, 01 dorm., sacada com churrasqueira e 01 vaga. R\$ 159.900,00

B. DO RIO MOLHA



REF 1338 - RES. VICENZI apto c/ 56m² de área privativa, 02 dorm., cozinha mobiliada, sacada c/ churrasqueira e 01 vaga. R\$140.000,00

CENTENÁRIO



REF 1403 - RES. SONHO VERDE apto c/ 60m² de área privativa, 02 dorm., sacada c/ churrasqueira e garagem. R\$138.000,00

ÁGUA VERDE



REF 1389 - RES. VENETO apto c/ 60m² de área privativa, 02 dorm., sacada c/ churrasqueira e garagem. R\$117.900,00
Entrada de R\$ 15.000,00
Parcelas fixas de R\$ 500,00 ao mês
Saldo corrigido 0,5% ao mês

VILA NOVA



REF 2519 - Casa alv. com 200m² e terreno de 855m², 1 Suite, 02 dorm., dep. empregada, garagem. R\$ 600.000,00

AMIZADE



REF 5020 - Casa alv. com 161m² e terreno de 340m², 1 Suite, 02 dorm., coz. mobiliada, área de festas, garagem para 02 carros. R\$ 420.000,00

VILA RAU



REF 2961 - Casa alv. com 190m² e terreno de 360m², 1 Suite c/ closet, 02 dorm., coz., área de festas e garagem para 02 carros. R\$390.000,00

BARRA DO RIO CERRO



REF 5012 - Casa alv. com 190m² e terreno de 400m², sala, coz, lavand, 02 dorm., coz. mobiliada, garagem para 02 carros. R\$382.000,00.

VILA RAU



REF 2939 - Casa alv. NOVA com 150m² e terreno de 330m², 1 Suite, 02 dorm., lavabo, área de festas e garagem para 02 carros. R\$370.000,00

SÃO LUIS



REF 2996 - Casa alv. com 205m² e terreno de 466m², 1 Suite c/ closet, 02 dorm., coz. mobiliada, área de festas e garagem para 02 carros. R\$360.000,00

AMIZADE



REF 2969 - Casa alv. com 149m² e terreno de 203m², 1 Suite c/ closet, 02 dorm., garagem para 02 carros. R\$ 320.000,00

SÃO LUIS



REF 2962 - Casa alv. NOVA com 157m² e terreno de 300m², 1 Suite c/ closet, 02 dorm., lavabo, área de festas e garagem para 02 carros. R\$305.000,00

FIRENZE



REF 5017 - Casa alv. com 127m² e terreno de 340m², 01 Suite, 02 dorm., lavabo, área de festas e garagem. R\$ 300.000,00

AMIZADE



REF 2989 - Casa alv. com 140m² e terreno de 360m², 1 Suite, 02 dorm., área de festas e garagem. R\$295.000,00

AMIZADE



REF 5003 - Casa alv. NOVA com 127m² e terreno de 380m², 1 Suite, 02 dorm., coz. mobiliada, área de festas e garagem para 02 carros. R\$295.000,00

BARRA DO RIO CERRO



REF 5022 - Casa alv. com 162m² e terreno de 333m², 1 Suite, 02 dorm., área de festas e garagem para 02 carros. R\$ 280.000,00

AMIZADE



REF 2960 - Casa alv. com 119m² e terreno de 318m², 1 Suite c/ closet, 02 dorm., coz. mobiliada, área de festas e garagem para 03 carros. R\$280.000,00

AMIZADE



REF 5025 - Casa alv. com 133m² e terreno de 325m², 1 Suite c/ closet, 02 dorm., garagem para 02 carros. R\$ 265.000,00

ÁGUA VERDE



REF 2993 - Casa alv. com 142m² e terreno de 420m², 04 dorm., coz. mobiliada, depósito, 02 banheiros e garagem. R\$255.000,00

AMIZADE



REF 2979 - Casa alv. com 160m² e terreno de 360m², 1 Suite, 02 dorm., edícula e garagem para 02 carros. R\$220.000,00

B. DO RIO CERRO



REF 2890 - Casa alv. com 75m² e terreno de 164m², 02 dorm., sala de estar/jantar, coz., lav. e garagem. R\$140.000,00

NEREU RAMOS



REF 5015 - Gem. alv. NOVO com 89m², 03 dorm., sala de estar/jantar, coz., lav. e garagem. R\$ 135.000,00

ALUGUEL

CASAS:

REF.706 - Tifa Monos - 02 dorm., garagem - R\$550,00
REF.707 - Amizade - 01 suite com closet, 02 dorm., coz mobiliada, 03 vagas de gar. - R\$1200,00
REF.698 - Rau - 03 dorm, sem garagem - R\$500,00
REF.703 - Firenze - 01 suite, 02 dorm., churrasq e garagem - R\$1100,00
REF.711 - Barra do Rio Cerro - 01 suite,

02 dorm., área de festa com churrasq. e gar. - R\$950,00
REF.182 - Jaraguá Esquerdo - 01 suite, 02 dorm., garagem - R\$970,00
REF.691 - Guarimirim - 02 dorm., garagem - R\$600,00
REF.723 - Nova Brasília - 04 dorm., garagem - R\$ 950,00
REF.724 - Centro - Casa Alv. - 3 Dorm., sala, coz., 02 bwc, garagem R\$ 1.100,00
REF.725 - Vila Lenzi - 03 suites, 02 dorm., piscina - R\$ 1.400,00

APARTAMENTOS:

REF.708 - Santo Antônio - 02 dorm., 02 sacadas, garagem - R\$635,00
REF.159 - Vila Nova - 02 dorm., garagem - R\$680,00
REF.168 - Rau - Ed. Bruna Mariana - 02 dorm. (um deles mobiliado), sala, coz (mobiliada), bwc, lavand e garagem - R\$530,00
REF.493 - Vila Nova - Ed. Capri II - 01 suite, 02 dorm., 02 vagas de garagem - R\$900,00
REF.503 - Centro - Ed. Pedra Rubi - 01 suite, 02 dorm., 02 vagas de garagem - R\$1000,00
REF.587 - Centro - Ed. Alessio Berri - 01 suite, 02 dorm., coz (mob.); 02 vagas de garagem - R\$1800,00

REF.624 - Vila Nova - Resd Jardim Mercedes - 02 dorm., garagem - R\$500,00
REF.665 - Centro Ed Munique - 01 suite, 02 dorm., escritório, 02 vagas de garagem - R\$1200,00
REF.671 - Centro - Ed. Guilherme Tribess - 03 dorm., sala, coz, lavand, sacada e garagem - R\$715,00
REF.677 - Água Verde - Ed Holinda - 02 dorm., sala, coz, lavand, bwc, garagem - R\$550,00
REF.688 - Centro - Ed. Saint Tropez - 01 suite, 02 dorm., 02 bwc, coz (mobiliada), lavand, 02 vagas de garagem - R\$1200,00
Ref.731 - Centro - suite + 01 dorm., sacada c/ churrasq. - R\$ 750,00
REF.154 - Ilha da Figueira - 01 suite, 02 dorm.,

SALAS:

sacada c/ churrasq., elevador e garagem - R\$800,00
REF.710 - Vila Nova - 01 suite, 02 dorm., garagem - R\$ 750,00
REF.712 - Ed. Capri - 01 suite (mobiliada), 02 dorm., coz (mobiliada), sacada c/ churrasq, garagem - R\$ 1300,00
REF.720 - Ed. Premier - 01 suite, 01 dorm., sacada c-/ churrasq e garagem - R\$ 750,00
REF.721 - Ed. Barcelona - 02 dorm., sacada c/ churrasq. e garagem - R\$ 900,00
REF.727 - Czerniewicz - Ed. Guilherme - 01 Suite, 01 dorm., sacada c/ churrasq. - R\$ 660,00

REF.291 - Czerniewicz - 40m², bwc - R\$680,00
REF.468 - Centro - 32m² - R\$670,00
REF.475 - Vila Nova - Casa Coml - 03 dorm., sala, coz, lavand, garagem - R\$1200,00
REF.577 - B. Rio Cerro - 60m², bwc - R\$600,00
REF.644 - Rio Molha - Casa Coml - 05 salas, 02 bwc (Ideal p/ clinica) - R\$2000,00
REF.627 - Centro - Sala 65m² + Pátio - R\$1.800,00
REF.702 - Centro - Sala 21,70m² - R\$675,00



VIVENDA
IMÓVEIS

Creci 2354-3J

**COMPRA
VENDE
ALUGA
ADMINISTRA**

3372-1122

Plantão de Vendas
Osmari 9981-1122
Anne 9927-6088
Roberto 9115.7111
Anderson 9185.6002

Rua Jorge Czerniewicz, nº 400, Ao lado do teatro da Scar Segunda a sexta: 8h30 às 12h | 13h30 às 18h30 | Sábados: 8h30 às 12h

VILA NOVA



INCORP. R3-62.958

**RESIDENCIAL
SOBERANO**

Apto Tipo 01:
106m² de Área
Privativa c/ 1 Suíte
+ 2 Dormitórios e 2
Vagas de Garagem
Apto Tipo 02: 86m²
de Área Privativa
c/ 1 Suíte + 1
Dorm. e 1 Vaga de
Garagem.
A Partir de
R\$ 180.000,00

AMIZADE



INCORP. R1-62.167

**RESIDENCIAL
JULIANA
CHRISTINA**

Tipo 01 - 102,91m²
de Área Privativa
c/ 1 Suíte + 2
Dormitórios,
Lavabo e 1 Vaga de
Garagem.
Tipo 02 - 84,05m²
de Área Privativa
c/ 1 Suíte + 1
Dorm. e 1 Vaga de
Garagem.
A Partir de
R\$ 197.134,76

BAEPENDI



INCORP. R.7.597

**RESIDENCIAL
PASSÁROS E
FLORES**

103m² de Área
Privativa c/ 1 Suíte
+ 2 Dormitórios e 2
Vagas de Garagem
Acabamento
em Gesso,
Massa Corrida e
Porcelanato.
Preparação para
Split e Aquecimento
a Gás.
A Partir de
R\$ 280.000,00

TRÊS RIOS DO NORTE

OPORTUNIDADE!



CASA ALV.

CASA ALV. NOVA
PRONTA PARA
FINANCIAR NO
PLANO MINHA
CASA MINHA VIDA
REF 2907 - com
71,75m², 02 dorm.,
sala de estar/
jantar, coz., lav. e
garagem.
DE R\$ 135.000,00
POR R\$
120.000,00 -
somente para este
mês.

VILA NOVA



**RESIDENCIAL
NORMANDIA**

REF.1405 Apto
Semi-Mobiliado com
73,87m² de Área
Privativa, 1 Suíte com
Split + 2 Dormitórios,
Cozinha Mobiliada,
Sala de Estar/Jantar,
Banheiros Mobiliados,
Área de Serviço
Mobiliada, Sacada com
Churrasqueira e 2 Vagas
de Garagem.
R\$ 225.000,00

VILA NOVA



**RESIDENCIAL
VILA NOVA**

REF.1437 Apto
com 85m² de
Área Privativa,
03 Dormitórios,
Cozinha Mobiliada,
Sala de Estar, Sala
de Jantar, Banheiro
Mobiliado, Área de
Serviço e 1 Vaga de
Garagem.
R\$ 125.000,00
ACEITA
FINANCIAMENTO
BANCÁRIO.

WWW.VIVENDAIMOVEIS.COM



RUA BARÃO DO RIO BRANCO, 650 | CENTRO | JARAGUÁ DO SUL - SC
 FONE/FAX: 47 3275 5000 | PLANTÃO: 9979 7750
www.girolla.com.br

LANÇAMENTOS



3004 - CENTRO - IBIZA - Duas opções de plantas, 2 garagens e apenas 2 aptos. por andar. A partir de R\$ 350 mil. R.I. 1-65.839



3011 - VILLENEUVE - Alto padrão, suite master + 3 suite. Venha conhecer o apto. decorado! R.I. 3-60.927

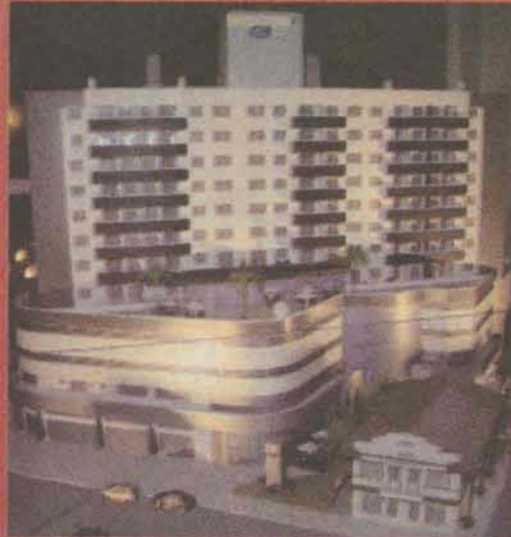

3019 - CENTRO - JARAGUÁ TOWER - Duas opções de planta, forma de pgto facilitada. Aceita imóvel no negócio. Consulte-nos. R.I. 1-61.952



3021 - NOVA BRASÍLIA - ELEGANS - O empreendimento oferece 3 tipos de plantas. Conheça o apto. decorado. R.I. 4-56.833



3025 - CENTRO - MANHATTAN - 3 suites, 2 garagens e a vantagem da planta poder ser modificada para atender as suas necessidades. R.I. 4-31.988



3051 - CENTRO - BELLE VIE - Suite master c/ closet + 2 demi-suites, 2 garagens. A partir de R\$ 350 mil. R.I. 1-60.398



3056 - CENTRO - GAMALIEL - suite + 1 qto ou 2 qtos. Entrada e parcelas facilitadas. R.I. 1-60.083



3060 - AMIZADE - JULIANA CHRISTINA - 02 ou 03 qtos (sendo 1 suite), 2 vagas de garagens (opcionais). Entrada + parcelamento. R.I. 62.167



3064 - BAEPENDI - PASSAROS E FLORES - Suite + 2 qtos. R\$ 280 mil. R.I. 7-2.597



3075 - AMIZADE - VALE DA LUA - Dois tipos de plantas, 2 qtos, sacada c/ churrasq. A partir de R\$ 130 mil. R.I. 2-63.476



3093 - BARRA DO RIO CERRO - IMPERIALIS - Venha conhecer o apartamento decorado com um de nossos corretores e apaixonar-se! Condições de apto. facilitadas.



3094 - CZERNIEWICZ - FLOR DE LIS - 02 ou 03 qtos (sendo 1 suite) e 1 qto. garagens extra. Entrada + parcelamento. R.I. 10-7.297



3107 - JGUA ESQUERDO - GRACILIS - Visite o apto. decorado. R.I. 3-60.927



3110 - JGUA ESQUERDO - ANA LÚCIA (Torre B) - Suite + 1 qto. sacada c/ churrasq. R.I. 1-62.185

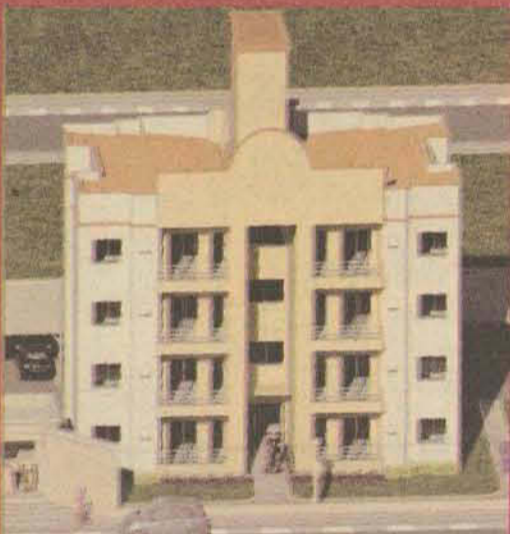

3333 - TRÊS RIOS DO SUL - BERTHOLDO ENKE - MINHA CASA MINHA VIDA - Aptos. de 2 qtos.



3334 - ESTRADA NOVA - ESTAÇÕES - 2 qtos. sacada, por apenas R\$ 110 mil. R.I. 2.43.735



3437 - GUARAMIRIM - TOM JOBIM - diferentes opções de plantas, para aproveitar bem cada m² dos ambientes. Valores e condições especiais. R.I. 7-20.073



3368 - VILA LALAU - ANGELO MENEL - Suite + 2 qtos. 1 ou 2 garagens. Visite o apto. decorado.

GALAXY - Se a vida imita a arte, que tal viver aqui?

3062 - BAEPENDI - Apartamentos que são legítimas obras-primas, com localização privilegiada no Baependi, área nobre da cidade. R.I. 1-66.542

Temos diversos imóveis disponíveis para locação (casas, aptos, galpões, salas comerciais, terrenos, imóveis comerciais, etc.). Consulte-nos! Quer ver mais? Visite o nosso site: www.girolla.com.br

CRECI 1367-J

GIROLLA
IMÓVEIS

RUA BARÃO DO RIO BRANCO, 650 | CENTRO | JARAGUÁ DO SUL - SC

FONE/FAX: 47 3275 5000 | PLANTÃO: 9979 7750

www.girolla.com.br



3000 - CENTRO - MUNIQUE -
Apto. novo, c/ suite + 2 qtos. Sol da
manhã. R\$ 325 mil



3013 - CENTRO - MONET -
Suite + 1 qto. sacada c/ churrasq.
A partir de R\$ 176 mil.



3063 - CENTRO - DUBAI -
Suite + 2 qtos. ampla sacada e
2 garagens. R\$ 350 mil



3096 - CZERNIEWICZ - D'ITALIA -
Suite + 2 qtos. sacada fechada.
churrasq. R\$ 169.500,00



3115 - JGUÁ ESQUERDO -
DONA ALVINA - Suite + 1 qto. sacada c/
churrasq. R\$ 135 mil



3249 - NOVA BRASÍLIA -
MATHEDI - Apto. semi-mobiliado,
3 qtos. R\$ 160 mil



3373 - VILA LALAU - LILIUM - Apto. c/ 2 qtos.,
em ótimo estado de conservação! R\$ 122.500,00



3023 - CENTRO - MAGULÚ - 1 qto. sala, coz.,
lavanderia. R\$ 105 mil



1088 - AMIZADE - Suite +
1 qto. escritório. rua asfaltada e
tranquila. R\$ 230 mil

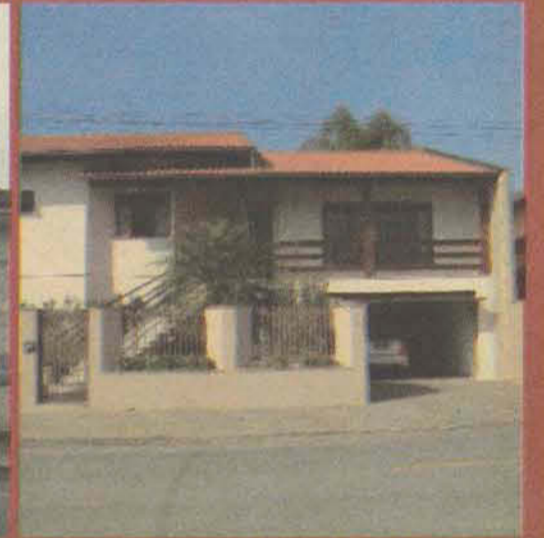

1103 - BARRA DO RIO CERRO - 235m², suite,
master + 2 qtos. área de festas, piscina
adulto e infantil. R\$ 510mil

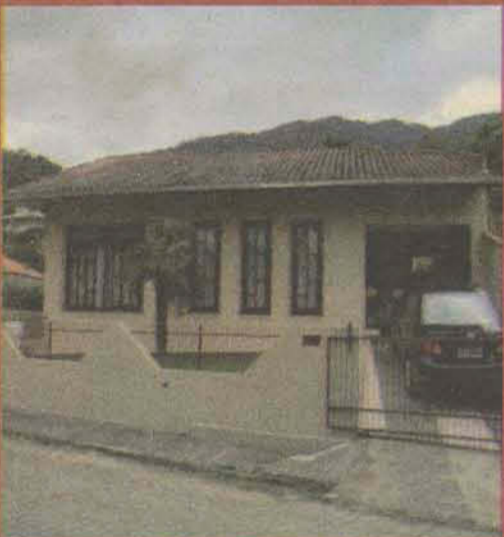

1163 - CZERNIEWICZ -
155m², suite + 1 qto. churrasq.,
2 garagens. R\$ 230 mil



1192 - ILHA DA FIGUEIRA - Suite + 2 qtos.,
área de festas c/ churrasq. coz.,
Semi mobiliada. R\$ 280 mil

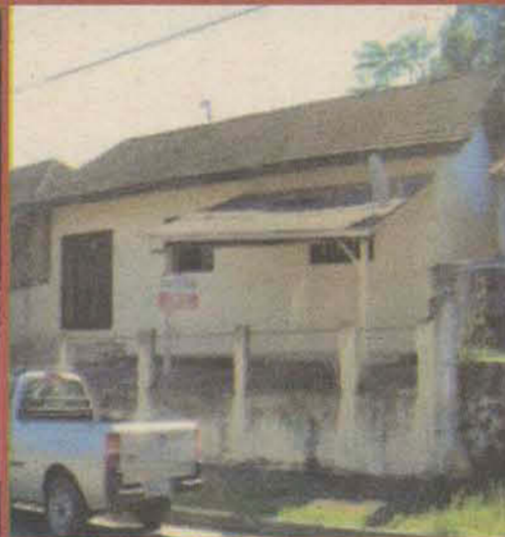

1384 - TRÊS RIOS DO SUL - Duas casas
no mesmo terreno, ambas c/ 2 qtos.,
R\$ 115 mil



1256 - RAU - Sobrados geminados,
170,615m² cada, suite + 2 qtos. área
de festas c/ churrasq. R\$ 250 mil

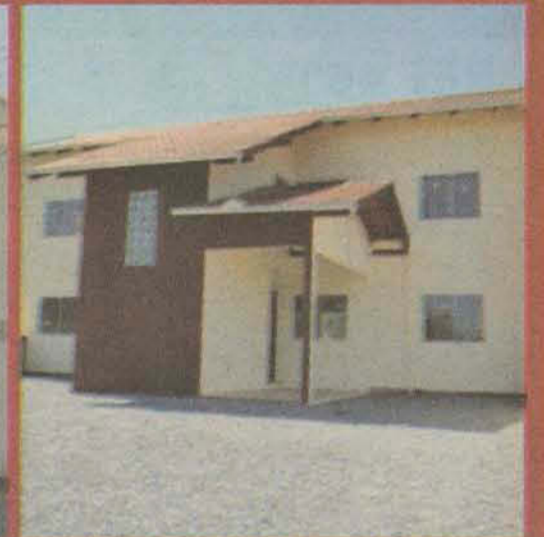

3335 - TRÊS RIOS DO SUL - Excelente
oportunidade: MINHA CASA MINHA VIDA. Aptos
de 2 qtos., com condições especiais.

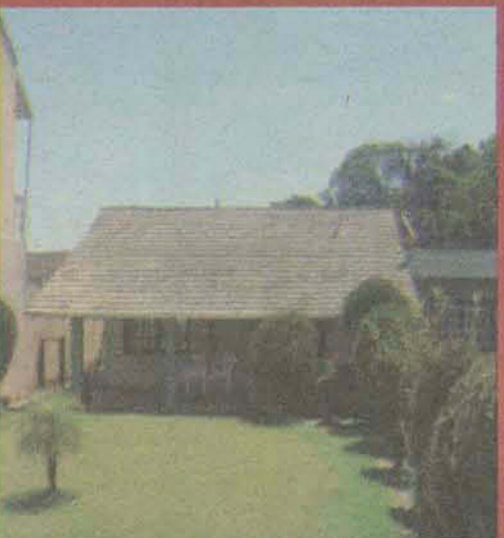

1412 - VILA LENZI - 127,60m², 2 qtos e amplo
terreno. R\$ 169 mil



1143 - CHICO DE PAULO - 282,80m², suite + 2
qtos. escritório, churrasq., 2 garagens. R\$ 350 mil



3446 - SCHROEDER - GNEIPEL -
Apto. c/ 2 qtos., sacada c/ churrasq. R\$
125 mil. Entrada de 10% + financiamento.



1219 - JGUÁ ESQUERDO - Condomínio fechado,
excelente padrão!
Suite master + 2 suites, área de festas, piscina.
Consulte-nos.



1190 - ILHA DA FIGUEIRA - 163m², suite + 2
qtos.,
sacadas, área de festas c/ churrasq. R\$ 440 mil

Temos diversos imóveis disponíveis para locação (casas, aptos, galpões, salas comerciais, terrenos, imóveis comerciais, etc.). Consulte-nos! Quer ver mais? Visite o nosso site: www.girolla.com.br

IMÓVEIS
capital Creci 3171-J

O nosso desafio é fazer você feliz

3370 2900

Plantão

47 9996 8333 | 9977 8001

www.imoveiscapital.net

Endereço: Rua Profª Marina Frutuoso, 810 - Centro - Jaraguá do Sul - SC

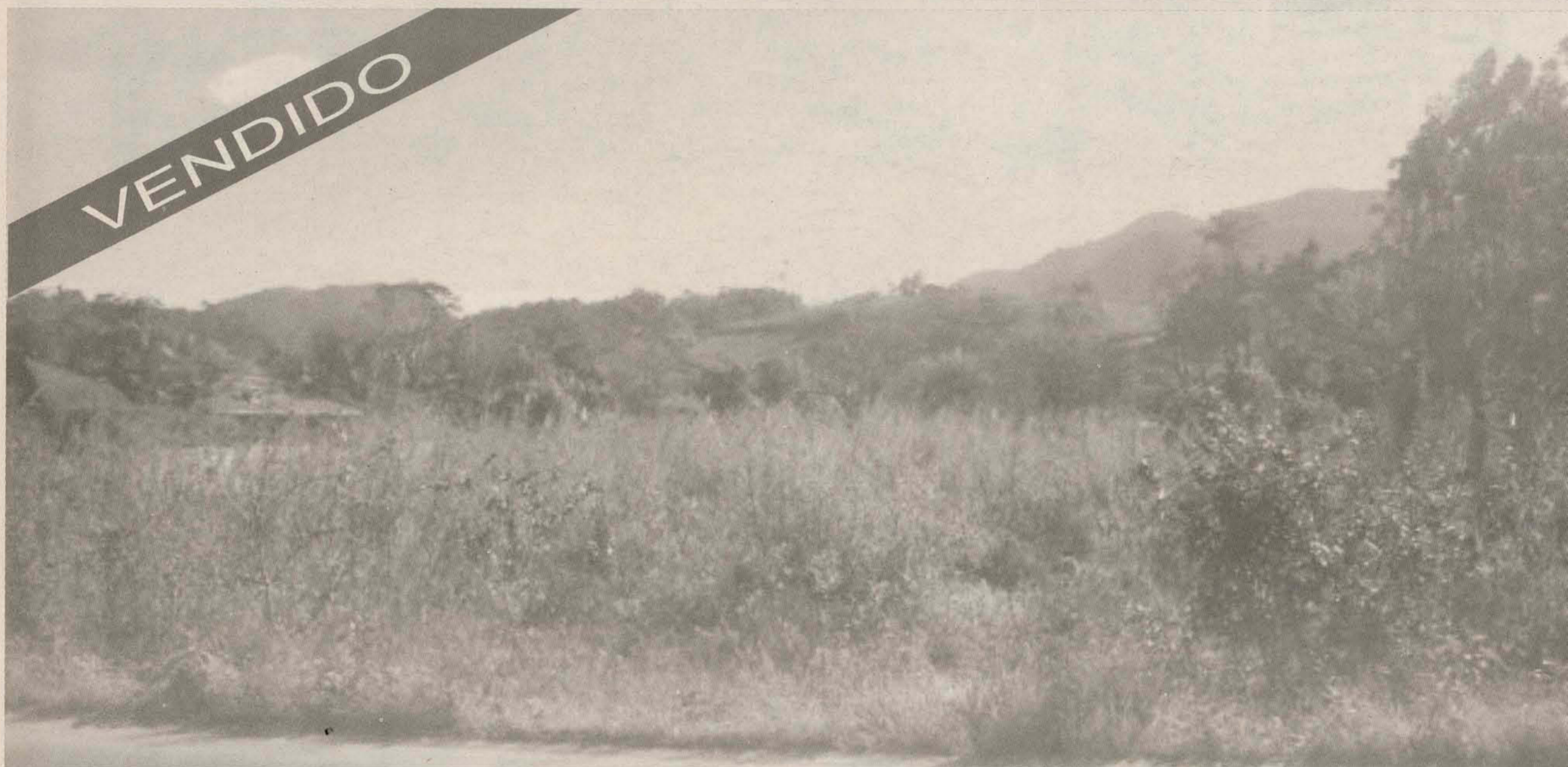
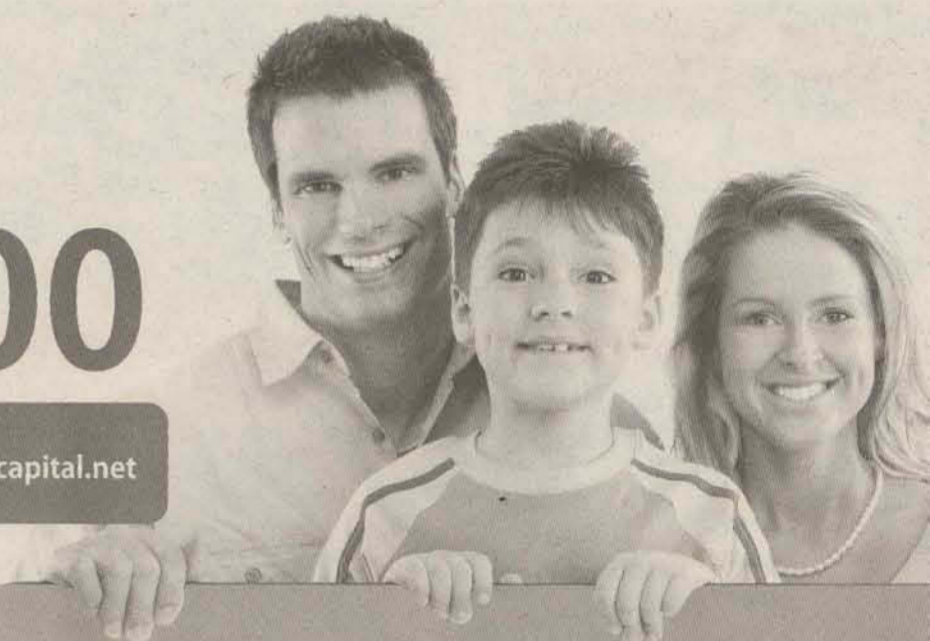

REF 460

Barra do Rio Cerro, Jaraguá do Sul.

Descrição: Rio Cerro I

Terreno frente para SC 416 (Rodovia Wolfgang Weege)

Com 5.954,00 M²



R\$ 660.000,00

Ref 759 - Vila Lalau: Terreno com 1200m²
Casa com 100m² frente para Weg II
30 x 40



R\$ 160.000,00

REF 404 - Vila Lenzi, Res. Ilha dos açores.
Área privativa= 78,00m²
Rua: Francisco Piermann, 279, apto 301



A partir de R\$ 135.000,00

REF 700 - Três Rios do Norte.
Loteamento: Paineiras. Casas Geminadas.
02 dorm, sala, cozinha, bwc, lavanderia, garagem.

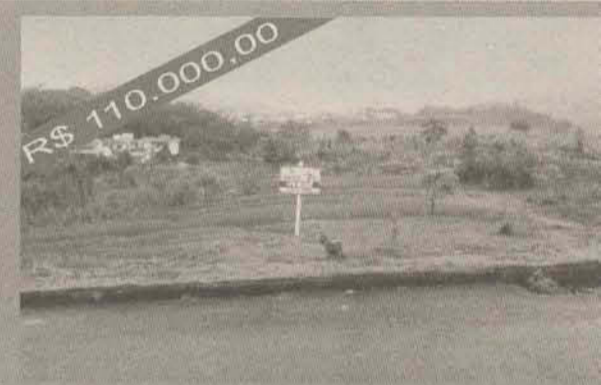

R\$ 110.000,00

Ref 244 - Vila Lenzi: Lindo terreno no loteamento
Viena, com 15x28 = 420 m²
Rua asfaltada, lotes n° 74, 75 e 85



R\$ 103.000,00

REF 273 - Jaragua Esquerdo, Jaragua do Sul
Terreno plano pronto para construir. Área de 350 m²



R\$ 155.000,00

Ref 453 - Vila Rau, Jaragua do Sul: Terreno de esquina
com 395m². Rua: Eugenio Bertoldi.
Ótima localização.



R\$ 220.000,00

REF 401 - Vila Nova, Apartamento no Res.
Copenhagem. Prédio com área de festas, portão
eletrônico e jardim. Apto 103



R\$ 150.000,00

REF 213 - Vila Nova, Jaragua do Sul Apartamento de
69,64 m² com 01 suíte + 01 dormitório, sacada com
churrasqueira e 02 vagas de garagem Entrega em
janeiro de 2012

CRECI-9844

DEOCAR CORRETOR DE IMÓVEIS

ZIMMERMANN

3370-6624 | 9102-5299 www.deocarimoveis.com.br

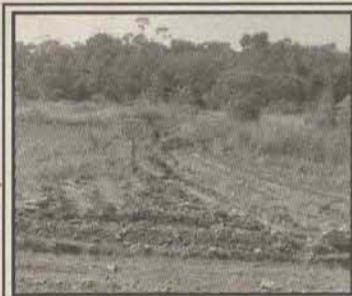

013 - Três Rios do Sul, terreno com 392,00m² R\$85.000,00



106 - Centro - apartamento com área total de 120,86m² - R\$230.000,00



161 - São Luís - casa de alvenaria com 140,00m² e terreno com 421,61m² - R\$220.000,00



175 - Nereu Ramos - casa de alvenaria de aprox. 120,00m² e terreno com 455,00m² R\$177.000,00



044 - Nereu Ramos, c/ área de 72.000,00m², c/ casa, área de festas, rancho, lagoas R\$500.000,00

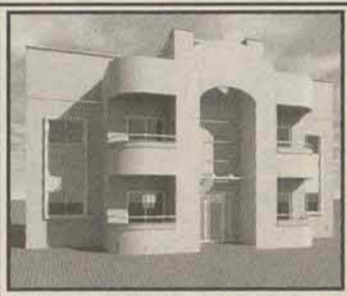

073 - Três Rios do Sul, apartamento com 63,70m². R\$ 127.000,00.



021 - Ribeirão Cavallo, casa de alvenaria com 162,30m² e terreno com 364,66m², R\$ 175.000,00.

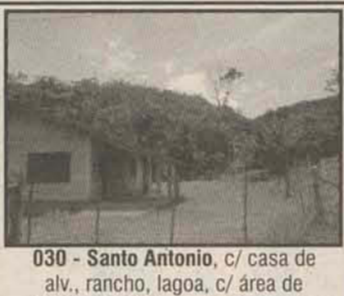

030 - Santo Antonio, c/ casa de alv., rancho, lagoa, c/ área de 175.000,00m², aceita imóvel de menor valor R\$450.000,00



170 - Czerniewicz, apartamento com área total de 114,00m². (aceita apartamento de menor valor) R\$164.000,00.



051 - Nereu Ramos, terreno com 660,00m², R\$135.000,00



090 - Barra do Sul, casa com 32,00m² e terreno com 360,00m² R\$32.000,00.



026 - Santo Antônio, com área de 475.650,00m². R\$ 550.000,00

TERRENOS

002 - Nereu Ramos, terreno com 408,00m²	R\$90.000,00
003 - Santo Antonio, terreno com área de 89.268,00m²	R\$800.000,00
014 - Três Rios do Sul, terreno com 420,00m²	R\$90.000,00
019 - Schroeder, terreno de 6.576,68m²	R\$280.000,00
024 - Nereu Ramos- terreno com 420,00mN.	R\$ 70.000,00
049 - Nereu Ramos, terreno com 600,00m²	R\$85.000,00
050 - Nereu Ramos, terreno com 427,75m²	R\$85.000,00
057 - Jaraguá Esquerdo, terreno comercial com área de 1.200,50m²	R\$ 980.000,00
058 - Nova Brasília, terreno com 16.843,45m²	R\$1.200.000,00
059 - Três Rios do Norte, terreno com 325,00m²	R\$61.000,00
083 - Vila Lenzi terreno com 406,50m²	R\$160.000,00
089 - Amizade, terreno CHAMPS ELYSÉE com 360,00m²	R\$128.600,00
099 - Corupá, terreno com 2.200,00m	R\$300.000,00
107 - BR 280, Nereu Ramos- terreno com 78.000,00m²	R\$2.000.000,00
109 - Nereu Ramos, área de 11.470,00m² (ótimo p/ indústria)	R\$400.000,00
125 - Jaraguá 84 - terreno com 308,00m²	R\$72.500,00
130 - Amizade - terreno com 61.500,00m²	R\$500.000,00
156 - Chico de Paula, terreno com 723,60m²	R\$120.000,00
234 - Amizade terreno com 350,00m² (Residencial Munique)	R\$105.000,00

CASAS

004-Estrada Nova, casa em alvenaria com 74,00m² e terreno com 450,00m² valor	R\$180.000,00
020 - Nereu Ramos, casa de alv. com 87,00m² e uma de madeira com 60,00m². Terreno c/ 413,35m²	R\$135.000,00
028 - Ouro Verde - casa de alvenaria c/ 200,00m² e terreno c/ 329,00m² aceita sitio	R\$220.000,00
035 - Ribeirão Cavallo - casa de alv. de aprox. 68,00m². Terreno de 443,50m²	R\$126.000,00
062 - Ubatuba, casa mista com 140,00m² e terr. 307,51m². (aceita imóvel de menor valor em Jguá do Sul)	R\$115.000,00
120 - Estrada Nova - casa de madeira com 100,00m². e terreno com 406,00m²	R\$130.000,00
131 - Nereu Ramos - casa de alv. c/ 102,00m² e terreno c/ 475,00m²(aceita apto de menor valor)	R\$220.000,00
136 - Rau, geminado em alvenaria com 199,00m²	R\$250.000,00
150 - João Pessoa - casa de alv. c/ aprox. 280,00m² mais galpão. Terr. c/ 1.574,10m² (aceita apto de menor valor)	R\$450.000,00
183 - Nereu Ramos, casa de alvenaria com 129,00m² mais edícula. Terreno com 660,00m²	R\$200.000,00
188 - Santo Antonio - sobrado com área de 170,00m² e terreno com 2.033,45m²	R\$150.000,00

SÍTIOS

061 - João Pessoa, casa de alv. c/ 327,23m², edícula, cachoeira, lagoa, e terr. c/ 190.600,00m² Aceita terreno c/ parte de pagto R\$720.000,00
--

APARTAMENTO

018 - Balneário Camboriú - apartamento com 82,17m² de área total mais garagem (próximo da praia)	R\$ 320.000,00
060 - Centro - apartamento com área total de 153,63m²	R\$260.000,00
063 - Centro - apartamento com área total de 96,37m²	R\$175.000,00

LOCAÇÃO

Apartamento Centro	R\$700,00
Apartamento Centro	R\$850,00
Apartamento Centro	R\$ 670,00
Casa - Nereu Ramos	R\$ 380,00

COMPRA - VENDE - ALUGA - FAZ DOCUMENTAÇÃO IMOBILIÁRIA | Rua Guilherme Weege, 166 - Edifício Bergamo - Centro

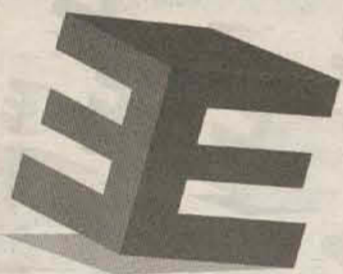

EPASSOS
imóveis

PRIMEIRO PASSO PARA,
O MELHOR NEGÓCIO

APARTAMENTOS



Residencial Belvedere Centro - 160m² área privativa 3 suítes NOVO! Consulte-nos sobre condições de pagamento. Cód. 2040



Apto Ed. Moradas da Serras 1 suíte + 2 quartos - mobiliado Cód. 2043



Apto. Ed. Reinoldo Bartel - Baependi - 1 suíte +2quartos Cód. 2044



Apto mobiliado BALNEÁRIO CAMBORIÚ 3 quartos - Rua 3.150 Estuda aceitar imóveis em Jguá como parte de pagamento. Cód. 2016



Apto Amizade - Ed. Mont Vermon - 1 suíte + 2 quartos - mobiliado - Cód. 2045



Cód. 2022 - Apto central Ed. New York - 1 suíte + 2quartos



Flat Saint Sebastian Cód. 2032

CASAS



Casa central - Comercial/residencial Cód. 1039



Casa 1 suíte + 2 quartos Jguá Esquerdo Cód. 1026



Cód 1042- Loteamento Paineiras casa geminada nova 66,60m² - 2 quartos



Casa NOVA - Lot. Paineiras - 77,71m² 3 qtos. Cód. 1034



Casa NOVA - Figueira - Guaranimirim - 81,37m². Cód. 1035



Casa NOVA - Lot. Paineiras - 66,85m² - 3 qtos Cód. 1036



Casa Geminada - Bairro Jaraguá Esquerdo Cód 1040



Cód 1041-Loteamento Paineiras casa geminada nova 71,76m² - 2 quartos



Casa - Vila Lenzi - 158,58m² - 3 quartos Cód. 1027

PLANTÃO: 47 9973 8020

47 3055 0073 - www.epassos.com.br

Marina Frutuoso, 180 - sala 4D - Centro - Jaraguá do Sul - SC

25
anos

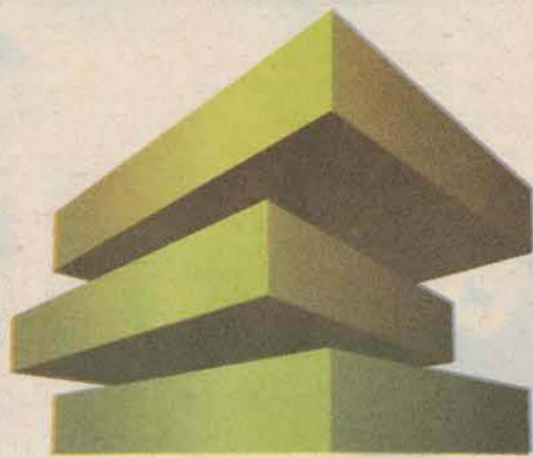

CRECI 2468-J

Engetec
IMÓVEIS

Você escolhe sua conquista



TRANSATLÂNTICO TORRE NORTE:

Av. Nereu Ramos, 3663 - Balneário Pícaras - SC. Piscina, Hall social, 02 Elevadores, Medidores individuais de água e gás. Aptos com sala de estar, jantar e cozinha com churrasqueira, 01 suite e mais 02 dormitórios, 02 Varas de garagem. Acabamentos: massa corrida, gesso e piso cerâmico. Todos os ambientes voltados para o mar. Finalização em outubro de 2011.



EDIFÍCIO TOM JOBIM:

Localizado na Rua Henrique Friedemann, próximo a ACIAG, Centro de Guaramirim.
Apartamentos: Com 1 suite + 2 quartos; com 1 suite + 1 quarto; com 2 quartos.
Apartamentos a partir de R\$ 133.000,00. Consulte-nos.



ANGELO MENEL:

Localizado na Rua Carlos Blank - Vila Lalau - Jaraguá do Sul. Apartamento: 93m² de área privativa; suite + 2 quartos; sala de estar; sala de jantar; cozinha integrada; sacada com churrasqueira; área de serviço com sacada; banheiro social; preparação para ar-condicionado tipo Split; acabamento de alto padrão com massa corrida e gesso, piso com porcelanato esmaltado Eliane; 1 ou 2 vagas de garagem.



VILLENEUVE RESIDENCE: Rua Leopoldo Janssen, 465 - Centro - Jaraguá do Sul.

1 suite master, 3 suites (opção de 1 home office), estar, jantar, cozinha, espaço gourmet, despensa e rouparia, 4 vagas de garagem. Área privativa: 271,41m². Área total: 515,12m². Acabamento personalizado e alto padrão (conforme apto decorado).



RESIDENCIAL NOSTRA:

Apto com dois quartos, BWC, sala de estar/jantar, sacada com churrasqueira, cozinha, área de serviço, garagem e estacionamento.



SAINT TROPEZ RESIDENCE: Rua Exp. Cabo Harry Hadlich, 474 - Centro - Jaraguá do Sul - Pronto para morar!

Localização central, hall decorado, 2 elevadores, aptos com estar, jantar e cozinha integrados, 1 e 2 dormitórios (com ou sem suite), 1 ou 2 vagas de garagem, excelente posição solar, ventilação e iluminação natural. Acabamentos: massa corrida, gesso e piso cerâmico.



EDIF. MANHATAN: Rua Florianópolis, 197 - Centro - Jaraguá do Sul.

13 pavimentos; 22 apartamentos; 2 coberturas duplex; hall de entrada mobiliado e decorado; garagens; portão e portão eletrônico; salão de festas com bar mobiliado e decorado; espaço gourmet com churrasqueira mobiliado e decorado; piscina; playground; academia equipada; previsão para ar-condicionado; internet coletiva via Wi-Fi; lixeira com separação coleta seletiva; central de gás; elevadores social e de serviço.



RESIDENCIAL ESTAÇÕES: Localizado na Rua Ingo Blunk - Próximo a Unerj - Jaraguá do Sul

O apartamento:
• 2 quartos.
• sala de estar/jantar.
• cozinha.
• sacada com churrasqueira.
• banheiro social.
• área de serviço.
• 1 vaga de estacionamento.



DOLCE VITA: Av. Brasil, 2260 - Centro - Balneário Camboriú - Visite o apartamento decorado, pronto para morar.

Os ambientes das áreas comuns são decorados, mobiliados, equipados e climatizados.
O apartamento:
• 3 suites, sendo a principal com sacada.
• Ampla sacada grill.
• Medidor de água individual.



MONTREAL: Localizado em Bombinhas

Apartamentos de 2 e 3 dormitórios; sala, cozinha, sacada com churrasqueira, uma vaga de garagem, individual e privativa, a 1000m do mar.
Parcelamento em até 72 meses.
Entrega em maio de 2012, 1º bloco.



VILLA CATÂNIA: Localizado em Balneário de Pícaras, foi projetado para que praticamente todos os ambientes tenham vista para o mar. Toda a área social será entregue mobiliada e decorada. Além da preocupação com a sustentabilidade, com uma área de preservação permanente, captação e reutilização da água das chuvas para irrigação dos jardins e limpeza áreas sociais, a energia solar também será captada, gerando energia para a iluminação das áreas sociais.



BALCÃO NEGÓCIOS

IMÓVEIS

APARTAMENTOS

- ALUGO apartamento no Rau com 2 quartos. Tr: 9993-2131 com Sandra.
- ALUGA-SE apartamentos com 1 e 2 quartos, situado na Rua Max Wilhelm, 837, prédio azul no Baependi. Tr: 33716021.
- APARTAMENTO Vende-se no centro de Guaramirim, com 3 quartos, sendo 1 suíte. Condomínio fechado, com salão de festas. Valor a combinar. Tr: 9931-0905

Vendo apto. 70m²

Centro (ao lado Yazigi)
1 quarto+1suíte, coz mobiliada, 1 vaga de garagem com armário, porteiro eletrônico e área de festas mobiliada. Valor 190 mil. Ac carro como parte do pagto. Financ. pela CEF. Contato 8463-5045 / 8854-9030

CASAS

- VENDO uma casa alvenaria, com 273 m² e terreno com 1819 m². Bairro Vila Lenzi, com uma suíte Valor a combinar. Tr: 3275-4811.
- VENDO Casa de alvenaria no centro de Schroeder com 200 m², terreno 600 m, com 3 quartos (1 suíte c/ hidro). R\$ 300.000,00. Tr: 8803-7279
- VENDO casa com 170 m², área central. R\$ 370.000,00 (aceita AP. em Itapema). Tr: 9929-1715
- VENDE-SE Casa de Alvenaria, localizada no Centro de Guaramirim, 4 dormitórios, 2 banheiros. Área construída 130 m². Valor a combinar. Tr: 9633-0606
- VENDO uma casa em Barra Velha área construída 92 m, terreno 15x22, 2 quartos e uma suíte, toda de laje. Tr: 3446-0998 / 9174-9103
- VENDO uma casa no centro de Jaraguá, Rua da Joa Vídeo Locadora, casa com 180 m², terreno 400 m². R\$ 325.000,00, dispenso imobiliárias. Tr: 9955-9026 com Eduardo.
- VILA LALAU Vende-se casa 1 suíte, 2 quartos, escritório. Área construída 160 m², área terreno 1.286 m². Valor a combinar, aceito apartamento. Tr: 3276-0618 ou 8801-9253 com Biro.
- VENDO casa na Barra, com 206 m² e terreno de 1019 m² plano, suíte máster com hidro, closet e varanda, mais 2 quartos, escritório. Estuda troca por imóveis, inclusive Itapema/Meia Praia. R\$ 420.000,00 Tr: 3055-2717 ou 9109-9107.

CHÁCARA

- VENDE-SE OU TROCA-SE Chácara em Schroeder por casa em Jaraguá do Sul, Rancho Bom terreno com 70.674 m. Tr: 9103-9248 ou 9148-2677.
- VENDE-SE CHÁCARA (área total 8.000m) com casa próximo à empresa Menegotti Malhas, bairro Chico de Paulo. Valor: R\$ 130.000,00. Tr: 9165-3174.
- VENDE-SE CHÁCARA no bairro Rio Cerro II, 50.000 m², com lagoa de peixes, cachoeira e nascente. R\$ 100.000,00. Tr: 3376-0726

SALAS COMERCIAIS

- VENDO Materias de Lanchonete e Restaurante. Tr: 3376-1324 / 8811-1898
- PONTO COMERCIAL Vende-se na Reinoldo Rau. Valor a combinar. Tr: 3370-9156 / 9903-4662
- DUAS SALAS COMERCIAIS Aluga-se no centro na rua Josef Fontana, 42, perto da Grafipel. R\$ 400,00 a 500,00. Tr: 3370-0429
- SALÃO DE BELEZA Vende-se em funcionamento com ótima clientela. Montado com estoque. R\$ 35.000,00. Tr: 9917-8368.

TERRENO

- TERRENO DE ESQUINA Vende-se na Vila Lalau com 1.000 m², próximo a Fatej. R\$ 355.000,00. Tr: 3370-2900
- TERRENO Vende-se com cava + galpão, terreno com 1200 m, edificado com casa e galpão, terreno de esquina no Bairro Jaraguá Esquerdo. R\$ 1.000.000,00. Tr: 3371-0665
- TERRENO Vende-se próximo a Prefeitura Jaragua do Sul, com área de 365 m², escriturado, com muro. R\$ 98.000,00. Tr: 8498 - 3932 com Diogo.
- JOÃO PESSOA - Vende-se terreno c/ 1.400m², com casa de 240 m², em alvenaria. Preço a combinar. Tr: 9969-5540.
- SCHROEDER Vende-se terreno próx. Salão Bracinho com 351 m², de frente com Avenida Marechal Castelo Branco. Com escritura, somente à vista R\$35.000,00. Tr: 9962-3664.
- TERRENO Vende-se no bairro Rio Cerro II, 2.000 M², plano, fora de risco de enchente. Valor a combinar. Tr: 3376-0726
- TROCO TERRENO no bairro Jaraguá 99, na Rua Bertha Weege, com 457 m², por um sítio ou uma chácara. Tr: 3376-0181 no período matutino ou nos finais de semana.

DIVERSOS

PROCURA-SE

- TRABALHO de diarista, faxina geral, trabalhamos em 2 pessoas. Tr: 8427-5016
- PROCURA-SE Bacharel em direito e advogados. Enviar currículo p/ curriculumdireito@gmail.com
- TRABALHO com serviço de corte e poda de árvores. Tr: 9158-0019
- TRABALHO com Excursoes para Sao Paulo e Paraguai (cota). Tr: 33720949 / 84275016 c/ Daniela ou no site www.crlxecutivo.com.br.

PROCURA-SE

- PROCURAM-SE engenheiros químicos, mecânicos e de produção p/ atuar com instrutores. Enviar CV p/ edjane@ite.com.br ou 96702929.
- OFEREÇO SERVIÇO DE COSTUREIRA no bairro Rio da Luz, próximo ao Seara 3276-0881 com Rosangela.
- PRECISA-SE DE VENDEDORAS EXTERAS Ganhos acima de 2.000,00 mensais 3273-5673.

VENDE-SE

CASA ALTO PADRÃO - Amizade/VilleD'Lyon ampla suíte + 2 quartos, espaços e ambientes agradáveis, cozinha Brastemp Inox interligado com a sala de jantar e estar, lavanderia, 2 vagas de garagem, churrasqueira com área de inverno, gesso e massa corrida em todos os ambientes, tubulação de água quente, preparação p/split, jardim com espaço para piscina.



Situada no inicio da quadra
Valor: R\$420.000,00, valor negociável
(pode ser financiado, aceita-se terreno e carro)
Contato: 9667-0009.



www.ricardoimoveisjs.com.br

3055-0191

Rua Barão do Rio Branco n° 700 - Centro (ao lado do Angeloni) - Jaraguá do Sul

(47) 8808-53
(47) 8835-66
(47) 8861-22
(47) 8861-17

COMPRA - VENDA - ALUGA - ADMINISTRA - VISITE-NOS E CONFIRA NOSSAS OPÇÕES DISPONÍVEIS



CÓD 385 - Casa de Alvenaria c/ 4 Kitnets, Bairro S. Luiz, 2 Suítes, 2 Quartos, 1 Banheiro Social, 2 Vagas de Garagem e demais dependências. Valor R\$ 650.000,00.



CÓD 381 - Casa de Alvenaria c/ Terreno de 521m², Área Const. 230m², Bairro Centro, 1 Suíte, 2 Qtos, 2 Banheiros, demais depend. e 2 Vagas de Gar. Valor R\$ 405.000,00

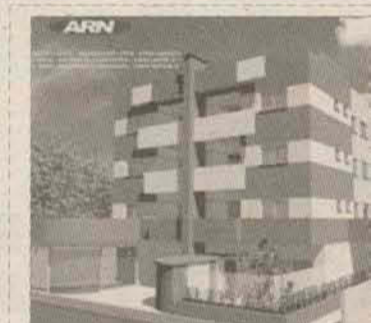

Cod 213 Vila Lalau - Residencial S German Apto. tipo 1: R\$165.000,00 Apto. tipo 2: R\$155.000,00



CÓD 382 - Casa de Alvenaria, Área Construída 160m², Bairro Nova Brasília, 3 Quartos, 2 Banheiros, demais Dependências e 2 Vagas de Garagem + Edícula (c/ 2 Qtos e Sla Coz. Conjugadas). Valor R\$400.000,00.

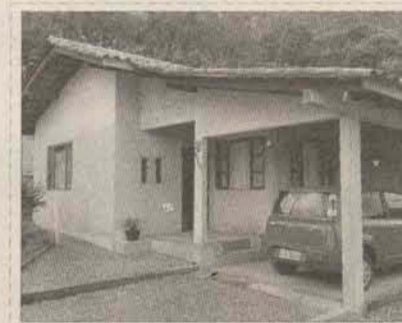

CÓD 386 - Casa de Alvenaria + Edícula, Bairro Amizade, 3 Quartos, 2 Banheiros, 1 Vaga de Garagem e demais dependências. Valor R\$ 160.000,00.



CÓD 387 - Casa de Alvenaria, Bairro Amizade, 4 Quartos, 1 Banheiro, 2 Vagas de Garagem e demais dependências. Valor R\$ 155.000,00



CÓD 388 - Casa de Alvenaria, Bairro João Pessoa, 2 Quartos, 1 Banheiro, Churrasqueira, 1 Vaga de Garagem e demais dependências. Valor R\$ 150.000,00.



CÓD 383 - Casa de Alvenaria, Bairro Amizade, 2 Quartos, 1 Banheiro, Cozinha e Sala Conjugadas, Lavanderia Externa, 1 Vaga de Garagem. Valor R\$ 110.000,00



CÓD 384 - SÍTIO c/ Casa de Alvenaria em S Francisco do Sul + Terreno c/ 45.000m², 1 Suíte, 4 Quartos, 4 Banheiros, demais dependências, Vagas de Garagem, 5 Lagoas + Edícula (c/ 1 Coz/1 Sla TV). Valor R\$ 520.000,00.

A vida acontece aqui.



O CORREIO DO POVO

www.ocorreiodopovo.com.br

(47) 2106 1919



ATLANTA IMÓVEIS • ATLANTA IMÓVEIS • ATLANTA IMÓVEIS • ATLANTA IMÓVEIS • ATLANTA IMÓVEIS • ATLANTA IMÓVEIS



CRECI 2704 - J

Rua Barão do Rio Branco, 373

3371-5544

PLANTÃO DE VENDAS

8431-1122 - Rejane

9905-0699 - Keli

9655-5663 - Daniel

VENDAS

Horário de atendimento:
Segunda a Sexta - Das 8h - 12h e 13h30 - 18h30
Sábados e feriados plantão.

rejane@atlantaimoveis.com
www.atlantaimoveis.com

Ref. 2381 Resid. Saint Germain na Vila Nova c/ 1 suíte, 2 dormitórios, bwc social, sala de estar e jantar, sacada com churrasqueira, área de serviço, 02 vagas de garagem. Acabamento: REBAIXAMENTO EM GESSO NAS SALAS, PISO LAMINADO EM MADEIRA NOS DORMITÓRIOS, PORCELANATO NAS SALAS, PREPARAÇÃO PARA AR SPLIT, HIDROMETRO INDIVIDUAL. **A Partir de R\$ 190.000,00**



R.I:42.534

SAINT GERMAIN

LANÇAMENTO!

R.I. 65.181



Ref. 2418 Resid. Riviera na Vila Nova c/ 1 suíte com closet, 2 dormitórios, bwc social, sala de estar/jantar, cozinha, área de serviço, ampla sacada gourmet, 2 vagas de garagem com opção de vaga extra. * Forro em gesso no interior dos apartamentos, preparação para ar-split e hidrômetro individual, Preparação para aquecimento a gás. (SOMENTE 02 APTOS POR ANDAR). **A Partir de R\$ 240.000,00**



ACEITA FINANCIAMENTO BANCÁRIO

Ref. 2442 Resid. Nova York no Bairro Centro c/ (Apto NOVO - Frente) c/ 01 suíte mais 02 dormitórios, sala de jantar/estar, bwc social, cozinha, área de serviço, sacada com churrasqueira, garagem. **R\$ 191.000,00.**



ACEITA FINANCIAMENTO BANCÁRIO

Ref. 2466 Resid. Montreal no Bairro Vieira c/ 02 quartos, sala de estar, cozinha, bwc social, sacada com churrasqueira, 01 vaga de garagem. **R\$ 130.000,00**



Ref. 2455 Resid. Don Ariel no Bairro Baependi c/ 01 suíte + 02 dormitórios, sala de jantar e estar, cozi. mobiliada, sacada c/ churrasq. bwc social mob. 02 vagas de gar. **R\$ 220.000,00**



R.I:60.863

Ref. 2384 Resid. Don Michael na Vila Nova c/ 01 suíte mais 02 dormitórios, sala de jantar/estar, bwc social, cozinha, área de serviço, e garagem. **A Partir de R\$ 165.000,00**



CASA

Ref. 1649 Casa no Bairro Barra do Rio Cerro c/ 01 suíte com closet com banheiro + 02 quartos, Sala de Estar/Jantar, sala TV, cozinha (Mobiliada), lavabo, lavanderia (Mobiliada), área de festa c/ piscina, bwc social, Garagem **R\$ 450.000,00**

CASA



Ref. 1607 Casa no Amizade c/ 01 suíte mobiliada, mais 02 quartos, sala de estar e jantar (rebaixo em gesso), cozinha mobiliada, área de festa, área de serviço, garagem para 02 carros. **R\$ 270.000,00**



R.I:62.958

Ref. 2451 Resid. Soberano na Vila Nova Tipo 01: 01 Suíte + 01 Dormitório, sala de estar e jantar, sacada com churrasqueira, cozinha, área de serviço, bwc social, garagem. Apto Tipo 02: 01 Suíte + 02 Dormitórios, sala de estar e jantar, sacada com churrasqueira, cozinha, área de serviço, bwc social, garagem. **A Partir de R\$ 180.000,00**



CASA

Ref. 1641 Sobrado na Vila Rau c/ 01 suíte com closet, 02 quartos, sala de jantar/estar, cozinha (mobiliada) bwc social, lavanderia, área de festa com churrasqueira e fogão à lenha, 02 vagas de garagem. **R\$ 390.000,00**



R.I: 4.284

Ref. 2453 Resid. Las Vegas c/ 01 suíte + 02 dormitórios, sala de jantar e estar, sacada com churrasqueira, bwc social, cozinha, área de serviço. Opção de 01 ou 02 vagas de garagem. Hidrometro Individual, Piso Laminado em madeira nos dormitórios, Massa Corrida, Preparação para Ar-Split. **A Partir de R\$ 155.000,00**

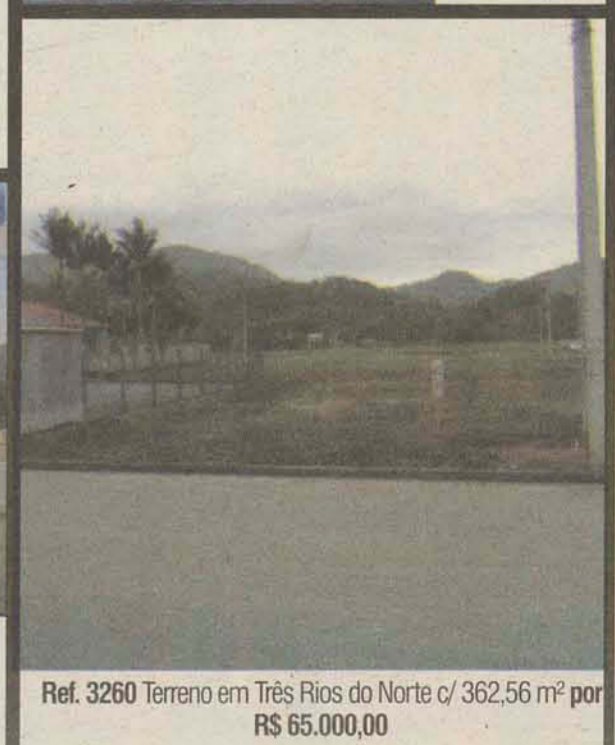

Ref. 3260 Terreno em Três Rios do Norte c/ 362,56 m² por **R\$ 65.000,00**

ATLANTA IMÓVEIS • ATLANTA IMÓVEIS • ATLANTA IMÓVEIS • ATLANTA IMÓVEIS • ATLANTA IMÓVEIS • ATLANTA IMÓVEIS



Rua Barão do Rio Branco, 557
Jaraguá do Sul - SC
www.imeisplaneta.com.br
imeis@imeisplaneta.com.br

(47)3275-0100

PLANTÃO (47) 9176-0064

PLANTÃO AOS DOMINGOS E FERIADOS

CENTRO



CASA RESIDENCIAL COM ÓTIMA LOCALIZAÇÃO, PRÓXIMA AO ANTIGO ANGELONI, C/ AQUECIMENTO SOLAR, PISCINA, 4 DORMIT. SENDO 2 SUÍTES. ÓTIMO ACABAMENTO, MOB. SOB MEDIDA, MONITORAMENTO DE SEGURANÇA. R\$ 780 MIL - COD 574

CENTRO



EXCELENTE TERRENO COMERCIAL FR 14M, PLANO, MAIS ALTO QUE A RUA, ÁREA CONSTRUÍDA 140M² COM ESCRITÓRIO INDEPENDENTE - COD 739

CENTRO



ED. MARINA FRUTUOSO, AMPLO APTO., SACADA C/CHURRASQUEIRA, SUITE + 2 QUARTOS, ÁREA PRIVATIVA 115,52m², GARAGEM COBERTA. COD 960.

LOCAÇÃO

MARCATTO CENTER



ÚLTIMAS UNIDADES
SALA 101 - FRENTE DE RUA, 220M² LINEARES, 4 BANH., COPA COZ. ALUGUEL R\$4.490,00 + TXS.
SALA 102 - FRENTE DE RUA, 183M² (C/ MEZANINO), 2 BAN. R\$3.990,00 + TXS.
SALA 402 - 355M², 4 BAN. - R\$5.350,00 + TXS.
SALA 2 (LATERAL) - 80M² (C/ MEZANINO), 2 BAN. ALUGUEL R\$1.590,00 + TXS.

NEREU RAMOS

Dona Marta



DONA MARTA - LOTEAMENTO RESIDENCIAL, COMPLETA INFRA-ESTRUTURA, MATRÍCULAS INDIVIDUALIZADAS. APENAS 7KM DO SHOOPING BREITHAUPT. COD. 838

AMIZADE



CASA DE ALVENARIA COM SUÍTE MAIS 2 DORMIT., 2 VAGAS DE GAR., SEMI NOVA E PARCIALMENTE MOB., C/ ÓTIMA LOCALIZAÇÃO NO LOTEAMENTO JARDIM DAS ACÁCIAS - BAIRRO AMIZADE. VALOR DE R\$ 278.500,00. ACEITA FINANC. COD. 876

JARAGUÁ 99



CASA SUÍTE + 02 DORMITÓRIOS. ÁREA 375,0 M² CONSTRUÍDA 95,0 M2. EXCELENTE ACABAMENTO. ÁREA AMPLA. COM CHURRASQUEIRA, VAGAS PARA 04 CARROS. MURADA. COD.885

SÃO LUIZ

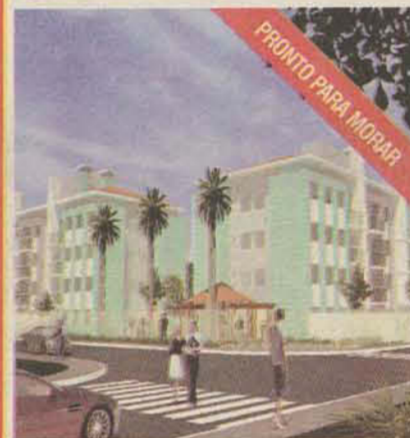

APTO TRÊS QUARTOS, SALA DE ESTAR E JANTAR INTREGADOS, COZ., SACADA C/ CHURRASQ., COND. FECHADO COM PLAY GROUND, QUIOSQUE COM CHURRASQ. - EXCELENTE LOCALIZAÇÃO - COD. 884

-CASAS

- CENTRO - CASA PARA LOCAÇÃO COMERCIAL, 155m² construídos, terreno 355m², 2 salas, 3 quartos, coz., 2 banheiros, gar., edícula. Aluguel R\$2500,00 + bs.
- VILA LENZI - Sobrado com sala, 3 dorm, banheiro, lavabo, jardim, garagem, condomínio fechado, churrasqueira. - R\$700,00 + taxas.
- CENTRO - Casa com sala, 2 quartos, banheiro, cozinha, área externa, varandinha. R\$600,00 + bs. Estará disponível início dezembro. Fotos www.imeisplaneta.com.br

-APARTAMENTOS

- CENTRO - Ed. San Gabriel. apto sala, sacada, 2 quartos, banheiro, cozinha, área de serviços. Aluguel R\$590,00 + bs.
- AMIZADE - apartamento grande com sala, sacada, suite + 2 dormitórios, banheiro, cozinha, área, garagem. R\$700,00 + bs.
- CENTRO - (prox. Loja Doce Mel) - Apartamento com sala, sacada e área externa, 2 quartos, banheiro, cozinha com armários, garagem. R\$750,00 + bs.

ÓTIMOS VALORES EM TERRENOS E SALAS COMERCIAIS. CONSULTE-NOS!



COMPRA - VENDE - ALUGA - ADMINISTRA

(47) 3055.0070

PLANTÃO DE VENDAS

Vendas 9934.8069 | 9923.9739 | Locação 9923.7090

www.imeiscidade.com.br

ESTAMOS DE CASA NOVA!
Venha nos visitar na rua ANGELO SCHIOCHET, 77

Jaraguá Esquerdo



1277 - Casa - Com 01 suite, 02 quartos, bwc, 02 salas integradas, cozinha, área de serviço, área de festas, garagem para 02 carros. R\$ 370.000,00

CENTRO



1243 - Casa - Schroeder - Com 3 quartos, sala / cozinha conjugada, bwc, varanda, área de serviço, garagem, depósito, área de festa com bwc - R\$ 215.000,00

Vila Nova



1279 - Casa - Com 02 suites, 01 quarto, bwc, cozinha mobiliada, 02 sala, área de serviço, depósito, área de festa com bwc, garagem. Suites e quarto com sacada. R\$ 480.000,00

LOCAÇÃO

- L-1018 - Casa - Nova Brasília - Com suite, 03 quartos, sala, cozinha, 05 bwc's, dep. de empregada, salão de festas, 07 vagas de garagem, portão eletrônico, alarme - R\$5.500,00
- L-1031 - Casa - Chico de Paulo - Com 01 suite, 02 quartos, sala, cozinha, bwc, área de serviço - R\$ 650,00
- L-1032 - Casa - Ilha da Figueira - Com 01 suite, 02 quartos, sala, cozinha, bwc, área de serviço, varanda - R\$ 950,00
- L-1037 - Casa - Barra - Com 1 suite, 2 quartos, sala, cozinha, área de serviço, garagem, varanda, toda murada - R\$ 890,00
- L-1038 - Casa - Centro - Com 4 quartos, 1 sala, bwc, cozinha, área de serviço, garagem para dois carros e toda murada - R\$ 1.100,00
- L-1039 - Casa - Guarani - Com 2 quartos, salas, bwc, cozinha, área de serviço, garagem - R\$ 600,00
- L-2025 - Apartamento - Centro - Com 01 suite + 02 quartos, sala, cozinha, área de serviço, sacada com churrasqueira, vaga garagem. R\$850,00 + Cond. Aprox. R\$130,00
- L-2051 - Apartamento - Centro - Com 02 quartos, sala, cozinha, área de serviço, garagem R\$610,00 Não tem condomínio
- L-2064 - Apartamento - Baependi - Com 01 suite, 02 quartos, sala, cozinha, área de serviço, sacada, bwc, garagem R\$ 800,00 Cond. Aprox. R\$90,00
- L-2071 - Centro - Apartamento - Com 03 quartos, sala, cozinha, bwc, área de serviço, dependência de empregada, sacada com churrasqueira, garagem - R\$1.250,00 + Cond. Aprox. R\$180,00
- L-2072 - Centro - Apartamento - Com 03 quartos, sala, cozinha, bwc, área de serviço, sacada com churrasqueira, garagem - R\$1.200,00 - Cond. Aprox. R\$180,00
- L-2073 - Centro - Apartamento - Com 03 quartos, sala, cozinha, bwc, sacada com churrasqueira, garagem - R\$1.250,00 + Cond. Aprox. R\$180,00
- L-2078 - Apartamento - Czemiewicz - Com 01 quarto, sala, cozinha, bwc, garagem, R\$500,00 + Cond. Aprox. R\$70,00
- L-2079 - Apartamento - Vila Nova - Com 1 suite + 2 quartos, sala, cozinha, bwc e 1 vaga de garagem - R\$900,00 Cond. Aprox. R\$100,00
- L-2080 - Cobertura - Com 01 suite master, 01 suite, 02 quartos, dependência de empregada, 03 bwc, área de festas, cozinha, sala, sala de jogos, piscina, 03 vagas de garagem R\$2.200,00 Cond. Aprox. R\$ 220,00
- L-2082 - Apartamento - CENTRO Com 02 quartos, bwc, sala, cozinha, área de serviço, garagem - R\$800,00 - Cond. Aprox. R\$150,00
- L-2085 - Apartamento - Baependi - Com 01 suite, 02 quartos, sala, cozinha, área de serviço, sacada com churrasqueira, bwc, garagem R\$900,00 Cond. Aprox. R\$90,00
- L-2086 - Apartamento - Nova Brasília - Com 03 quartos, sala, cozinha, bwc, terraco com churrasqueira, área de serviço - R\$835,00 + Cond. Aprox. R\$50,00
- L-2088 - Apartamento - Centro - Com 2 quartos, sala, cozinha, área de serviço, bwc, sacada com churrasqueira e garagem - R\$ 700,00 e Cond. Aprox. de R\$ 80,00
- L-2089 - Apartamento - Centro - Com 1 suite, 1 quarto, sala, cozinha, sacada com churrasqueira e garagem - R\$ 650,00 e Cond. Aprox. R\$ 90,00
- L-2090 - Apartamento - Ilha da Figueira - Com 02 quartos, sala, cozinha, bwc, garagem R\$ 620,00 Não tem taxa de condomínio
- L-2091 - Apartamento - Agua Verde - Com 02 quartos, sala, cozinha, bwc, sacada com churrasqueira, 01 vaga de garagem - R\$ 550,00 + Cond. Aprox. R\$90,00
- L-2092 - Apartamento - Centro - Com 01 suite, 01 quarto, sala, cozinha, bwc, área de serviço, APARTAMENTO TODO MOBILIADO e 02 vagas de garagem. R\$1.100,00 + Cond. Aprox. R\$150,00
- L-2093 - Apartamento - Barra do Rio Cerro - Com 02 quartos, sala, cozinha, área de serviço, bwc, sacada com churrasqueira, garagem. R\$ 630,00 + Cond. Aprox. R\$90,00
- L-2094 - Apartamento - Barra do Rio Molha - Com 02 quartos, sala, cozinha, bwc, área de serviço, sacada com churrasqueira e garagem. R\$650,00 + Cond. Aprox. R\$90,00
- L-2095 - Apartamento - Chico de Paulo - Com 02 quartos, sala/ cozinha, bwc, sacada com churrasqueira e garagem R\$ 560,00 + Cond. Aprox. R\$30,00
- L-2096 - Apartamento Flat - Czemiewicz - Com 01 Suite com hidromassagem, sala, cozinha, lavabo R\$ 348,00
- L-3001 - Sala Comercial - Centro - Sala comercial com aproximadamente 40 m² com bwc. R\$500,00
- L-3007 - Sala Comercial - Centro - Área 813m² tem 09 vagas de garagem. R\$ 11.000,00
- L-3011 - Sala Comercial - Centro - Com 41m² com bwc. R\$500,00 Cond. Aprox. R\$60,00
- L-3016 - Sala Comercial - Centro - Com 32m² com bwc. R\$670,00
- L-3018 - Sala Comercial - Centro - Com 32m² com bwc. R\$670,00
- L-3019 - Sala Comercial - Centro - Com 32m² com bwc. R\$600,00
- L-3020 - L-3020 - Sala comercial - Com 70m², bwc estacionamento. R\$ 850,00
- L-3021 - Sala Comercial - Centro - Com 50m². R\$460,00
- L-3024 - Sala Comercial - Vila Lalaú - Com 120M². R\$2.000,00
- L-3027 - Salas Comerciais - Corupá - Apartir de 50 m², apartir de R\$250,00
- L-3030 - Sala Comercial - Centro - Com 38 m² R\$440,00
- L-3031 - Casa Comercial - Centro - Com 11 salas, 3 bwc's, área de festa com churrasqueira, estacionamento privativo, 230m² R\$2.600,00
- L-3032 - Sala Comercial - Centro - Com dois andares área total construída 370m², estacionamento amplo e privativo 1º piso com dois banheiros e uma área para cozinha, 2º piso com um banheiro. R\$4.500,00
- L-3034 - Sala Comercial - Centro - Com 50 m² - R\$450,00.
- L-3036 - Sala Comercial - Centro - R\$550,00.
- L-3038 - Sala Comercial - Centro - Com 110m² - R\$ 3.000,00
- L-1039 - Casa - Guarani - Com 2 quartos, salas, bwc, cozinha, área de serviço, garagem - R\$ 600,00
- L-3040 - Sala Comercial - Centro 45m² - Centro - R\$540,00
- L-3041 - Sala Comercial - Nova Brasília - Com 170 m², 02 bwc, estacionamento - R\$3.000,00
- L-3042 - Sala Comercial - Centro - Com 1 bwc e 60m² no térreo. R\$900,00
- L-3043 - Sala Comercial - Centro - Com 1 bwc e 32m² no térreo. R\$850,00
- L-3044 - Sala Comercial - Centro - Com 1 bwc e 32m² no térreo. R\$850,00
- L-3045 - Sala Comercial - Centro - Com 1 bwc e 32m², 1º andar. R\$550,00
- L-3046 - Sala Comercial - Centro - Com 1 bwc e 32m², 1º andar. R\$550,00
- L-3047 - Sala Comercial - Centro - Com 1 bwc e 32m², 1º andar. R\$550,00
- L-3048 - Sala - Centro - Com 1 bwc e 32 m² - R\$850,00
- L-4006 - Galpão - Guarani - BR 290 - Com 500 m² - R\$ 3.800,00
- L-4007 - Galpão - Czemiewicz - Com 650m² - R\$ 3.500,00
- L-4008 - Galpão - Vila Lalaú - quatro galpões (3500m² área construída) Medindo 4.500 m² área total.
- L-4009 Galpão - Guarani - Com 1.125 m² - preço sob consulta

NOVA BRASÍLIA



2104 - Apartamento - Com 1 suite, 2 quartos, salas, bwc, copa, cozinha, área de serviço, sacada com churrasqueira e garagem - R\$ 192.000,00

BAEPENDI



2140 - Apartamento - Com 2 quartos e/ou 1 suite + 1 quarto e/ou 1 suite + 2 quartos, sala, cozinha, copa, bwc social, área de serviço, sacada com churrasqueira, garagem - R\$ 139.900,00

TRÊS RIOS DO NORTE



6149 - Terreno - 324 m² - R\$ 61.000,00

SUA FELICIDADE NOSSO COMPROMISSO! TEMOS DIVERSAS OPÇÕES PARA LOCAÇÃO - CONSULTE-NOS!



IMÓVEIS JARAGUÁ
CRECI 3112-J
TRANSFORMANDO SONHOS EM REALIDADE!
www.imeisjaragua.com.br

(47) 3370-9849
Plantão
(47) 8412-8933

Av. Prefeito Waldemar Grubba, 2655
- Vila Lalau Jaragua do Sul - SC

CORRESPONDENTE
CAIXA
AQUI

Financiamento Habitacional
Aquisição de imóvel pronto
Aquisição de terreno e construção
Construção em terreno próprio
Reforma e ampliação
Empréstimo consignado



R1155 Amizade - Vile de Lyon - R\$250.000,00



R1184 Amizade - Jardim Champagnat - R\$680.000,00



Apartamentos a partir de R\$ 100.000,00 - Minha Casa Minha Vida - Bairro Água Verde - Próx. ao Centro



R1195 - Estrada Nova - R\$130.000,00



Apartamento R\$ 125.000,00 - Vila Lalau



R1210 - Três Rios do Norte - R\$165.000,00



R1219 Três Rios do Sul - R\$120.000,00



Apartamentos
R\$ 110.000,00
Três Rios



Casas a partir de R\$ 110.000,00 - Guaramirim



R1201 Guaramirim - Avaí - K\panema R\$240.000,00



R2105 Vila Lalau - R\$ 155.000,00



Casa no bairro Ribeirão Cavallo, por R\$ 145.000,00



LIGOU
ANUNCIOU
VENDEU

1800
OPORTUNIDADES

CONHEÇA
NOSSOS PRODUTOS

A vida acontece aqui.

O Correio do Povo está mais colorido que nunca!

O CORREIO DO POVO

www.ocorreiodopovo.com.br

(47) 2106 1919

Imobiliária

CRECI 2960J



(47) 3055-2244
Plantão
9144-4040

www.imobiliarialuna.com.br
imobiliaria@imobiliarialuna.com.br

Rua Governador Jorge Lacerda, nº233.
(Rua em frente a Casas da Água) | Jaraguá do Sul



Ref: 0330 - Resid. Paladino - Amizade, Apto 2 dorm. R\$ 136.788,00



Ref: 0344 - Resid. Angela - Três Rios do Sul, Apto com 2 dorm. c/ 55m² R\$ 118.000,00



Ref: 0328 - Resid. Villar - Vila Lenzi, Apto 2 dorm. R\$ 141.892,00



Ref: 0345 - Resid. Gama, Água Verde, Apto com 2 qtos, sacada c/ churrasqueira. R\$ 125.000,00



Ref: 0343 - Resid. 3 Rios II - 2 apto por andar, com 2 dorm. c/ 60m² R\$ 110.000,00 - Venha Conferir!



Ref: 0327 - Resid. Monet - Baependi, Apto com Suíte + 2 dorm. R\$ 228.000,00



Ref: 096 - Belle Vie Residence - Centro, Apto novo, Suíte + 2 dorm, 2 vgas de gar. Área útil 202 m² R\$ 350.000,00. R.I nº. 60.398



Ref: 0306 - Resid. Ibiza - Centro, Apto em construção com Suíte + 2 dorm. Área útil 134m² R\$ 350.000,00 R.I: nº 5.839



Ref: 0331 - Resid. Jaraguá Tower - Centro Apto em construção com Suíte + 2 dorm, Área útil 114m² R\$ 350.000,00 R.I nº: 61.952



Ref: 0325 - Resid. Mondrian - Baependi, Apto em construção com Suíte + 2 dorm. R\$ 378.040,00



Ref: 0326 - Resid. Monet - Baependi, Apto com 2 dorm. R\$ 179.000,00



Ref: 0337 - Apto - Czerniewicz, com Suíte + 3 dorm, área útil 117.86. R\$ 203.000,00



Ref: 0104 - Boulevard Residence - Ilha da Figueira, Apto duplex, Suíte + 2 dorm. R\$ 330.000,00



Ref: 0167 - Resid. Nostra - Água Verde, Apto com 2 dorm. Valor à consultar.

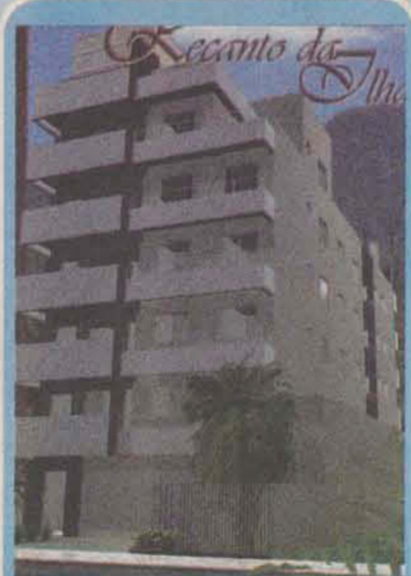

Ref: 079 - Resid. Recanto da Ilha - Ilha da Figueira, Apto duplex, 2 Suítes. R\$ 199.000,00 R.I nº: 39.971



Ref: 0169 - Resid. Dona Wal - Vila Nova, Apto Suíte + 2 dorm. R\$ 255.000,00



Ref: 0190 - Resid. Vivendas - Vila Nova, Apto com Suíte + 1 dorm. R\$ 196.000,00



Ref: 0299 - Resid. Majestic - Centro, Suíte + 2 dorm. com área priv. de 86m² R\$ 265.000,00



Ref: 0315 - Casa - Estrada Nova, com 2 dorm, bwc, sala, cozinha, área de serviço e garagem. R\$ 130.000,00



Ref: 0259 - Casa Schroeder, Suíte + 2 dorm, bwc, sala, coz., área de serviço, garagem R\$ 147.000,00



Ref: 0285 - Casa Três Rios do Norte, Suíte + 2 dorm, bwc, sala, coz., área de serviço, gar. R\$ 165.000,00



Ref: 0317 - Resid. Cizeski - Três Rios do Sul, com 2 dorm. R\$ 110.000,00



Ref: 0188 - Terreno, Figueirinha, Lot. Malibu, com 362m² R\$ 55.000,00



Ref: 0340 - Terreno Schroeder com 345,51 m², R\$ 68.000,00

CRECI 2983-J



**morada
brasil**

www.moradabrasil.com



(47) 3372-0555

PLANTÃO

BETY 9156-7700 | CLEVERSON 9156-6677

Av. Marechal Deodoro da Fonseca, 1384, Centro - Jaraguá do Sul/SC



REF-719- ILHA DA FIGUEIRA- CASA DE ALV- MOBILIADA-01
SUÍTE, 02 DORMITÓRIOS- R\$ 328.000,00



REF- 402- RIBEIRÃO CAVALO- APTO NOVO- 02
DORMITÓRIOS- R\$ 93.000,00



REF - 694 - SCHROEDER - CENTRO NORTE
- TERRENO COM 429,80M²- R\$ 65.000,00



REF-713- MALIBU- CASA DE ALV- 02
DORMITÓRIOS- R\$ 124.000,00



REF- 732- AMIZADE- CASA DE ALV- 01 SUÍTE
C/CLOSET, 02 DORMITÓRIOS- R\$ 279.000,00

LOCAÇÃO

Apartamentos

Ref - 023 - Vila Nova - Ed. Jaqueline - Apto c/ 01 dormitório- R\$500,00.

Ref- 023 - Vila Nova- Ed.Jaqueline- Apto - c/ 03 dormitórios. R\$750,00.

Ref-107-Centro- Apto- 02 dormitórios- R\$ 680,00

Ref - 137- Vila Nova - Res. Zimbros com 01 suíte, 02 dormitórios. R\$1.100,00.

Ref - 195 - Vila Nova- Apto- 01 suíte, 01 dormitório- R\$ 650,00

Ref - 135 - Amizade- Res. 4 Ilhas - Apto com 01 suíte, 02 dormitórios- R\$1.100,00.

Ref - 194 - Vila Lenzi - Apto com 02 dorm. R\$660,00.

Ref - 119 - Baependi- Apto- 02 dormitórios- R\$ 680,00

Ref - 200 - Ribeirão Cavallo- Apto- 02 dormitórios- R\$450,00

REF-051- Vila Rau - Apto- 02 dormitórios- R\$ 660,00

Casas

Casa de Alv - Centro- Rua Anita Garibaldi - R\$1.200,00.

Sobrado de Alv - Centro- Rua Anita Garibaldi - R\$1.800,00.

Ref - 199 - João Pessoa - Casa de Alv - 01 dormitório - R\$ 680,00

REF - 208 - Ilha da Figueira- Casa de Alv- 02 dormitórios- R\$ 560,00

Sala Comercial

Ref - 193- Ilha da Figueira- Sala Comercial com 240m²- R\$2.000,00.

Ref - 190- Baependi- Casa Comercial com 02 dormitórios- R\$1.600,00.

Ref- 127- Baependi - Casa Comercial com 02 dormitórios- R\$1.800,00.

Ref - 101- Centro - Ed. Ruth Braun - Sala Comercial com 54m²- R\$900,00.

Ref - 192 - Baependi - Sala Comercial Por R\$720,00.

Ref - 049 - Centro - Rua Marechal Deodoro da Fonseca - Sala Comercial com 100m²- R\$1.800,00.

Terrenos

Ref - 182 - Centro- Terreno com 500m²- R\$900,00.

Galpões

Ref-203- Chico de Paula- Galpão- com 500m²- R\$4.400,00



REF-650-
BAEPENDI-ED.
MONET
APTO- 01
SUÍTE, 02
DORMITÓRIOS-
R\$ 212.000,00



REF-676- BARRA DO RIO CERRO- CASA DE
ALV- 03 DORMITÓRIOS- R\$ 180.000,00



REF- 645- VILA NOVA- APTO- 01 SUÍTE, 02
DORMITÓRIOS- R\$270.000,00



REF-644- VILA NOVA- ED.SPARTAKUS-APTO-
01 SUÍTE MASTER C/CLOSET, 02 DORM.
R\$ 250.000,00



REF- 595- NOVA BRASILIA - APTO- 01 SUÍTE,
02 DORMITÓRIOS- R\$192.000,00



REF-736- RIO MOLHA- CASA DE MADEIRA-
03 DORMITÓRIOS- R\$ 215.000,00



REF-734- AMIZADE-APTO- 02
DORMITÓRIOS- R\$ 137.000,00



REF-700- BARRA DO SUL- CASA DE
MADEIRA- 03 DORMITÓRIO- R\$ 90.000,00



REF-448- BAEPENDI- SOBRADO DE ALV- 01 SUÍTE
C/CLOSET, 02 DORMITÓRIOS- R\$ 490.000,00



REF-343- NOVA BRASILIA- TERRENO COM
776 M²- R\$ 400.000,00

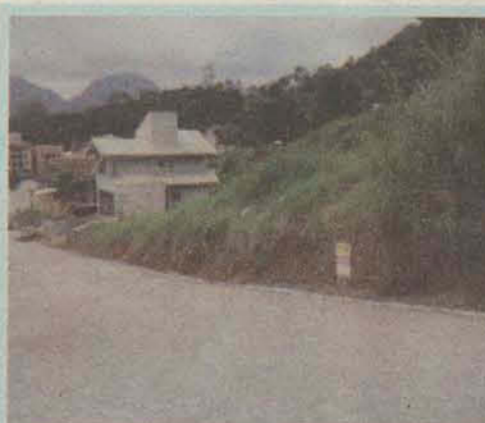

REF-330- VILA NOVA- TERRENO COM
393,25M²- R\$ 115.000,00



REF-524- JARAGUÁ ESQ.- SOBRADO DE ALV- 01
SUÍTE C/CLOSET, 02 DORM.- R\$ 430.000,00



REF-420- AMIZADE- CASA DE ALV- 01 SUÍTE, 02
DORMITÓRIOS- R\$ 290.000,00.

YATILIMOVEIS

Mobiliária e Construtora

CAIXA

3275-6979

Plantão: 9101-8302

Rua Eleonora Satler Pradi n° 220 - Centro - Jaraguá do Sul SC

www.yatilimoveis.com.br

CRECI:2528-J

 <p>Ref.:00355.001 Bairro: Baependi A.L.: 240m² R\$550.000,00</p>	 <p>Ref.:00321.001 Bairro: Vila Nova 1 suíte+2qtos A partir R\$159.900,00</p>	 <p>Ref.:00323.001 Bairro: Chico de Paulo A.L.: 211,91m A partir R\$450.000,00</p>	 <p>Ref.:00356.001 Bairro: Amizade 2 quartos A partir R\$120.000,00</p>	 <p>Ref.:00356.001 Bairro: Vila Lenzi 1 suíte+2 qts A partir R\$190.000,00</p>	 <p>Ref.: 00091.001 Bairro: Centenário A.T.: 391,50m² R\$125.000,00</p>	<p>Ótimo Preço! Residencial Juliana 1 suíte + 2 quartos CENTRO Valor R\$179.000,00</p>	 <p>Ref.:00227.001 Bairro: João Pessoa A partir R\$110.000,00</p>	 <p>Ref.:00198.001 Bairro: João Pessoa A partir R\$120.000,00</p>	 <p>Ref.:00369.001 Bairro: Vila Nova 2qtos/ 1suíte+1qto</p>	 <p>Ref.: 00303.001 Bairro: Barra do Rio Cerro 1suíte+2qtos R\$550.000,00</p>	 <p>Ref.: 00348.001 Bairro: Vila Nova A.T.: 926,55m² R\$500.000,00</p>	<p>Cobertura Duplex Valor: R\$ 450.000,00 Área Interna: 240m² TODA MOBILIADA!</p>	 <p>Ref.:00212.001 Bairro:Amizade A.C.: 300m² R\$ 560.000,00</p>	 <p>Ref.:00092.001 Bairro:Vila Nova A.T.: 1140m² R\$ 300.000,00</p>	<p>LOCAÇÃO Residencial Athenas 2 quartos CZERNIEWICZ Jaraguá do Sul R\$780,00</p>	<p>Apartamento Barra do Rio Cerro 1suíte + 1 quarto A partir de R\$125.000,00</p>	 <p>Ref.:00306.001 Bairro:Jaraguá Esquerdo A.C.: 350m² R\$ 590.000,00</p>	 <p>Ref.:00364.001 Bairro:Amizade 1suíte+2qtos R\$ 250.000,00</p>	 <p>Ref.:00212.001 Bairro:Amizade A.C.: 300m² R\$ 560.000,00</p>	 <p>Ref.:00092.001 Bairro:Vila Nova A.T.: 1140m² R\$ 300.000,00</p>	 <p>Ref.:00092.001 Bairro:Vila Nova A.T.: 1140m² R\$ 300.000,00</p>	 <p>Ref.:00092.001 Bairro:Vila Nova A.T.: 1140m² R\$ 300.000,00</p>	 <p>Ref.:00092.001 Bairro:Vila Nova A.T.: 1140m² R\$ 300.000,00</p>	 <p>Ref.:00092.001 Bairro:Vila Nova A.T.: 1140m² R\$ 300.000,00</p>
--	--	---	--	--	---	---	---	---	--	--	---	---	---	---	---	---	--	--	--	---	--	--	--	--



1suíte + 2 quartos
Cobertura Duplex 2 suítes + 1 qto

8 anos dedicados em realizar sonhos!

Localização: Rua Eleonora Satler Pradi No Centro de Jaraguá do Sul

De acordo com a lei n° 4591/64, informamos que as informações neste material têm caráter exclusivamente promocional, de acordo com o memorial descritivo.
*- Valores sujeito à alterações sem aviso prévio.

CRECI 3194-J

LENI Imóveis

Dedicação ao seu patrimônio

Vende - Aluga - Administra

Senhores proprietários! Necessitamos de imóveis para locação, dispomos de futuros inquilinos já cadastrados!

leniimoveis@netuno.com.br

Fone: 3372-3272

Rua José Albus, 20 (lateral da Reinoldo Rau)
Centro - Jaraguá do Sul - SC



ALBERTO G. MARQUARDT 47 3376.1804
Corretor de Imóveis
CRECI 12152

47 9904.2076



Ref 085 - Barra do Rio Cerro - Casa de Alvenaria c/153m² - 3 qtos, bwc social, sala estar / jantar, cozinha, garagem + Edícula com área de serviço, dispensa, bwc social, área de festa com churrasqueira - Terreno c/334m².
Valor: R\$ 162.000,00

Ref 094 - Rio Cerro - Casa de Alvenaria c/150m² - 3 qtos, closet, 2 bwc social, sala estar / jantar, cozinha, dispensa, área de serviço, garagem, varanda c/churrasqueira - Terreno c/448m² - R\$ 183.000,00

Ref 095 - Barra do Rio Cerro - Terreno Industrial c/ 55.000m² - Frente para a Rodovia Estadual Wolfgang Weege (Entre a estofados Bell Art e a Nanete Malhas) - Valor: CONSULTE-NOS!

Ref 089 - Barra do Rio Cerro - Casa de Alvenaria c/133,50m² - Suíte + 2 qtos, bwc social, sala estar / jantar, cozinha, área de serviço, área de festa com churrasqueira, garagem para dois veículos - Terreno c/334m² - CONSULTE-NOS!





Pastor Albert Schneider, 1946 - CEP 89260-300 - Barra do Rio Cerro - Jaraguá do Sul - SC | marquardtmoveis@gmail.com

SPAÇO IMÓVEIS
CRECI 3326 J

47 3275-1100
47 9921-5515

Av. Mal. Deodoro da Fonseca, 1188 - Sala 401-12
Ed. Marcatto Center | Centro | Jaraguá do Sul | SC

www.spacoimoveis.net

Imóveis para venda

RESIDÊNCIA - GUARAMIRIM
Casa em alvenaria, contendo 2 dormitórios, cozinha com móveis planejados, área de serviço, 2 salas, 2 banheiros sociais, área de festa e garagem. Possui área construída de aprox. 130 m², em terreno 350 m². Bairro Imigrantes

APARTAMENTO - VILA LALAU
Edifício em construção, opção em apartamentos com 2 ou 3 dormitórios. Forma de pagamento facilitada, financiamento direto com a construtora.
Apart. com 2 dormitórios à partir de R\$ 120.900,00

RESIDÊNCIA COM AMPLO TERRENO
Em alvenaria, possui 4 dormit. (1 suíte), 2 salas, 2 cozinhas, 2 banheiros, área de serviço e garagem; Área total construída de 140 m², terreno de 1.157 m². Tifa Monos Preço: R\$ 235.000,00

OPÇÕES EM TERRENOS

ILHA DA FIGUEIRA - Área 378 m². Localizado na Rua Leopoldo Froehlich - lateral José Theodoro Ribeiro

CHICO DE PAULO - Área 447,81 m², sendo 15,80 m de frente. Rua Joaquim Francisco de Paula

AMIZADE - Lotes com área de 340,00 m² Preços à partir R\$ 73.000,00 - Consulte-nos!

RIO CERRO I - Área 2.112 m² ideal p/ fins industriais e/ou comerciais. Próx. da Rodovia SC 416.

JARAGUÁ ESQUERDO - Lote plano, em condomínio fechado, de alto padrão, possui área de 688,27 m²

RESIDÊNCIA - CHICO DE PAULO
Imóvel com frente para duas ruas. Ampla casa em alvenaria, 3 dormit. (1 suíte), e demais dependências, com ambiente integrados. Possui área total construída de 147,69m², em terreno de 479,60 m².

Imóveis para locação

→ BARRA RIO CERRO Apart. 3 dormit, demais dependências. Rua Pastor Albert Schneider Aluguel: R\$ 500,00

→ RIO MOLHA Casa mista, contendo 3 dormit., sala, cozinha, área serviço e banheiro. Aluguel: R\$ 450,00

→ RAU Apart. novo, 3 dormit., demais depend., sacada c/ churrasqueira e garagem. Aluguel: R\$750,00

→ RAU Lojas comerciais novas, c/ amplo estacionamento. Áreas a partir de 68 m2. Rua Prefeito José Bauer

MG IMÓVEIS
contato@imobiliariamg.com
CRECI 3139-J



Apartamentos Minha Casa, Minha Vida
A partir de R\$ 110.000,00



R\$ 130.000,00

Área construída: 64,39m² - Área do Terreno: 450,00m² (15x30) - Cômodos: 02 quartos, sala, cozinha, lavanderia, banheiro, garagem. Valor: R\$130.000,00 - Toda murada, portão eletrônico, cozinha mobiliada, jardim, closet, 41,25m² de área coberta (garagem).



R\$ 150.000,00

Ref. 1878 - Schroeder
1 suíte + 2 dorm, 113,71m² sala, cozinha, bwc social, lavanderia, edícula, garagem, varanda e muro.



3374-0096
www.imobiliariamg.com

Av. Marechal Castelo Branco, Nº 1412 - Centro - Schroeder/SC
Cep 89275-000

CRECI 15022
Leonardo Flores Marotte (47) 3371-4008/8802-6635

Vila Nova

COBERTURAS

Entre em contato para receber um material especial sobre excelentes coberturas em Jaraguá do Sul. Todas em empreendimentos em execução. Localizadas nos mais nobres bairros da cidade: Vila Nova, Centro e mais.

leonardo@eloinvestimentos.com.br



Venda de apartamentos direto com as construtoras - consulte-nos

Visite também: www.eloinvestimentos.com.br

VENDE-SE

RESIDENCIAL TORRE DE LUNA

VILA NOVA
APTO COM 96,12M2, COM 2 QUARTOS, SALA, COZINHA ÁREA DE SERVIÇO, BWC, SACADA COM CHURR E GARAGEM. SEMI MOBILIADO.
R\$ 145.000,00. ESTUDA PROPOSTAS. ACEITA FINANCIAMENTO.
FONE: 47 9662 0985



CRECI 2556-J

WS *imóveis*

www.imobiliariaws.com.br vendas@imobiliariaws.com.br - vendas1@imobiliariaws.com.br
Rua Norberto Silveira Junior 233 - Centro - Guaramirim

47 **3373-3404**
 47 **3373-0066**

**CONSULTORIA
 HABITACIONAL**

**WS Imóveis agora com
 consultoria Habitacional!
 Facilitamos seu processo
 de financiamento pela
 Caixa Econômica Federal.**

**Financiamentos
 CAIXA**

CAIXA ECONÔMICA FEDERAL
 Facilitamos seu crédito junto a CAIXA

- * Casas Prontas
- * Lotes a venda em diversos pontos da cidade.
- * Loteamentos Próprios

Anúncios com validade de 5 dias após a veiculação.

Edifício Ruth Braun



Edifício Ruth Braun está localizado no centro da cidade de Jaraguá do Sul, tem 12 andares, quatro apartamentos por andar, recepção, salão de festas, churrasqueira, garagens privativas cobertas e lojas. Apto com sala para dois ambientes, sacada com churrasqueira integrada com cozinha e sala, área de serviço, 02 suítes, lavabo e garagem coberta. Área Total: 78,05 m² R\$252.000,00

Foto meramente ilustrativa

Construtora
realsec

R-7-MI-20.073



Ref 270 Edifício Tom Jobim, Edifício com 07 pavimentos, 36 aptos, Elevador, Salão de Festas mobiliado e decorado, Playground, Bicletário, Garagens, Portão e porteiro eletrônicos, Previsão para TV a cabo e antena coletiva, Central de gás, Acabamento em massa corrida, Portas e rodapés na cor branca. Apartamentos com: 02 quartos, Suite + 01 quarto, Suite + 02 quartos, Sala de estar e jantar, Sacada com churrasqueira, Cozinha, BWC, Área de serviço, Garagem.

**OFERTAS
 Terrenos**

- Ref 258 Ponta Comprida/ Guaramirim Terreno de arrozeira 20.000m² R\$160.000,00
- Ref: 199 Guamiranga/Guaramirim Terreno com 189.780,00m² contendo arrozeira, terras produtivas. Terreno escriturado, R\$800.000,00
- Ref 230 Amizade/ Guaramirim Terreno com área de 4888,00m² R\$65.000,00
- Ref 214 : Avai / Guaramirim . Terreno na Rua principal. Local privilegiado e ótimo para comercio ou residência R\$120.000,00
- Ref 272 Centro / Guaramirim Lote 345m² R\$58.000,00
- Ref 282 Bananal do Sul/ Guaramirim Casa em alvenaria com 02 quartos, sala, cozinha, banheiro e lavanderia. Espera para suite e estrutura para 2o piso. Cozinha sob medida e balcão de banheiro R\$ 160.000,00
- REF: 300 – Ávai/Guaramirim – Terreno no bairro Avai com 698,40 m² de área total.
- REF: 296 Escolinha/Guaramirim Lote Res. São Rafael R\$ 77.000,00
- REF: 305 Bananal/Guaramirim Terreno com 360m² em rua pavimentada R\$ 63.000,00



Ref 231 Amizade/ Guaramirim Terreno com área de 6075m², contendo 01 casa em alvenaria com aproximadamente 309m², com 02 cozinhas, 02 salas, mesanino, piscina, área de festas, deck de frente para o Rio(represa). Valor sob consulta.



Ref 274 Amizade /Guaramirim Lotes com escritura, Loteamento com rua pavimentada, infra-estrutura, playground. Aproveite R\$70.000,00



R-3-MI 25.496

Residencial Monet - No Centro em Guaramirim - Condomínio Fechado, área de festas, área fitness, playground. Aptos Com: 03 dormitórios com suite, 02 dormitórios com suite.



Ref 287 – Amizade/Guaramirim - Terreno com 405,00m² contendo 4 apartamentos com 2 quartos e 3 quitinetes. Terreno com ótima localização, fazendo frente com Rua asfaltada. R\$290.000,00 (duzentos e noventa mil reais)



Ref 238 - Avai/Guaramirim - 2 casas mistas, cada uma com 3 quartos, sala, cozinha, 1 banheiro e lavanderia. 70m² de área construída (cada) e terreno com 366m² todo murado. R\$145.000,00



Ref 288 Vila Progresso/Guaramirim Casa com 03 quartos, sala, cozinha, banheiro, lavanderia e garagem R\$ 155.000,00



Ref 267 - Ilha da Figueira/Jaraguá do Sul - Casa mista com 2 quartos, sala, cozinha, banheiro, lavanderia e garagem, área construída de 60m² e terreno com 374,00m². R\$95.000,00 (noventa e cinco mil reais)



Ref 206 Rio Hern / Schroeder Lotes com escritura, Loteamento com rua pavimentada, infra-estrutura, playground. Aproveite R\$65.000,00



Ref 220 Guamiranga/ Guaramirim Casa em alvenaria com 03 quartos, sala de estar e jantar, cozinha, 02 banheiros, área de serviços, garagem e área de festas. R\$192.000,00



Ref 289 – Bananal do Sul/Guaramirim – Casa nova em alvenaria, com 1 suite + 2 quartos, sala estar/jantar, cozinha, 1 banheiro social e lavanderia. Área toda murada com 360,00m² e de área construída 75,00m². R\$ 170.000,00



Ref 229 Corticeira/Guaramirim Casa de alvenaria, aprox. 200m², 03 quartos, 01 suite, sala de estar, 02 cozinhas, banheiro, lavanderia e garagem R\$150.000,00



IMAGEM MERAMENTE ILUSTRATIVA, INCORPORAÇÃO E MATRICULAR R-5-21.655.

Ref 291 – BANANAL DO SUL/GUARAMIRIM – RESIDENCIAL SANTA INES - CASAS GEMINADAS COM 2 QUARTOS, BANHEIRO, SALA, COZINHA E ÁREA DE SERVIÇOS. ÁREA CONSTRUÍDA DE 55,00 m². R\$ 110.000,00



Ref 278 – Avai/Guaramirim - Casa Em Alvenaria Com 3 Quartos, Sala, Cozinha, Banheiro, Área De Festa, Serviços E Garagem. 118M² De Área Construída. R\$150.000,00 (Cento E Cinquenta Mil Reais)



Ref 286 Bruderthal / Guaramirim Terreno na Rodovia do arroz com 121.268,24m² R\$1.600.000,00



REF 223 - AMIZADE/GUARAMIRIM - SOBRADO GEMINADO COM 2 QUARTOS, 2 BANHEIROS, SALA, COZINHA, LAVANDERIA E GARAGEM. ÁREA CONSTRUÍDA DE 65M², TODA MURADA. R\$95.000,00



Ref 287 Avai/Guaramirim Casa mista com 03 quartos, sala de estar e jantar, cozinha, banheiro, lavanderia e garagem R\$150.000,00

**Você quer comprar, vender seu imóvel?
Nós também!**



BARTEL
IMÓVEIS

Rua Exp. João Zapella, 88 - Centro - Jaraguá do Sul (47) 3275-1133

RAU



Ref. 575.1 - Apartamentos no Rau com 01 ou 02 dormitórios a partir de R\$100.000,00.

BAEPENDI



Ref. 506.1 - Apartamento no Baependi com 1 Suíte + 2 quartos, sala, cozinha, bwc, área de serviço, sacada com churrasqueira e garagem. R\$190.000,00.

JGUÁ ESQUERDO



Ref. 379.1 - Terreno no Jaraguá Esquerdo com 525m². R\$138.000,00.

CENTRO



293.1 - Excelente Casa Comercial no Centro. Valor sob consulta.

CZERNIEWICZ



Ref. 540.1 - Casa no Czerniewicz com 5 quartos, 2 salas, escritório, cozinha, 2 bwc, lavanderia e garagem. R\$210.000,00.

VILA LALAU



Ref. 537.1 - Apartamento na Vila Lalau com 1 suíte + 1 quarto, sala, cozinha, lavanderia, bwc, 1 vaga de garagem. R\$160.000,00.

AMIZADE



Ref. 564.1 - Casa com 1 Suíte Master + 1 Suíte + 2 quartos, escritório, 2 salas, copa, cozinha, lavanderia, área de festas e garagem para 4 carros. R\$620.000,00.

CENTRO



Ref. 575.2 - Apartamentos no Centro com 02 ou 03 dormitórios a partir de R\$250.000,00.

VILA NOVA



Ref. 575.3 - Apartamentos na Vila Nova com 03 dormitórios. Entrega prevista para 03/2012. R\$190.000,00.

ILHA DA FIGUEIRA



Ref. 569.1 - Excelente Casa na Ilha da Figueira com 1 suíte + 2 quartos, 2 salas, cozinha, área de festa interna, lavanderia, área de festa externa com piscina e deck, garagem para 4 carros. R\$580.000,00

CENTRO



Ref. 575.4 - Flat Duplex no Saint Sebastian com suíte com banheira, cozinha, sala, lavabo e garagem. R\$130.000,00.

CENTRO



Ref. 575.5 - Flat no Hotel Mercure. R\$110.000,00.

www.bartelimoveis.com.br • www.bartelimoveis.com.br • www.bartelimoveis.com.br • www.bartelimoveis.com.br • www.bartelimoveis.com.br



Rua Bernardo Dornbusch, nº 300 - sala 10 | Baependi | Jaraguá do Sul - SC

www.colinaimoveis.com.br

Fone: 3370-9335 | Plantão: 9980-3710

solon@colinaimoveis.com.br

Entrega OUT/12

RESIDENCIAL
JULIANA CHRISTINA
A partir de R\$175 mil

Matrícula de Incorporação 62.167

BAIRRO AMIZADE
Jaraguá do Sul

Entrada + Parcelamento até as chaves e saldo com financiamento bancário



APARTAMENTOS

3 DORMITÓRIOS, sendo 01 suíte, 01 BWC e um lavabo - 102,91m² de área interna.

2 DORMITÓRIOS, sendo 01 suíte - 84,05m² de área interna.

- Ampla sacada com GRILL a carvão;
- Instalação de gás e água quente, na cozinha e banheiros;
- Infraestrutura para instalação de ar condicionado (sistema split), TV, telefone, internet e portões eletrônicos;
- Sala de estar, jantar e cozinha integradas.

- Hall de entrada com elevador;
- Vaga para 01 veículo com opção de vaga extra;
- Salão de festas com espaço gourmet e terraço;
- Fitness;
- Brinquedoteca e parquinho;
- 04 Apartamentos por andar.

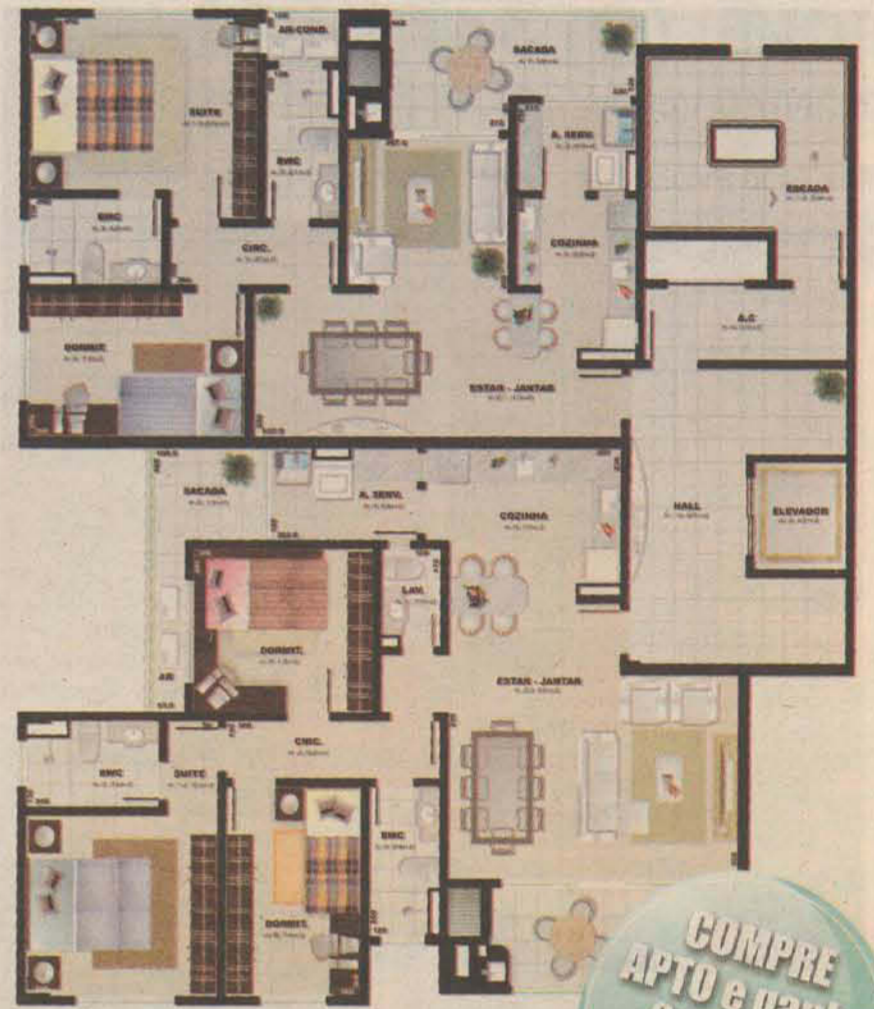

COMPRE APTO e ganhe 01 ano de condomínio!

ENGENHARIA E ARQUITETURA

Engº. Wilson Schlickmann
Arq. Gerusa Lazarotto

EMPREENDIMENTO E INCORPORAÇÃO
Solon Carlos Schrauth

CONTATO E VENDA

Colina Imobiliária e Empreendimentos Ltda.
CRECI: 2452-J



IVANA
IMÓVEIS

3370-1122
9117-1122

Rua Guilherme Dancker, 161 - Sala 05 - Centro
Esquina com a Rua Marina Frutuoso
CEP 89251-460 - Jaraguá do Sul-SC

www.ivanaimoveis.com.br
ivana@ivanaimoveis.com.br

Ofertas válidas até: 18 de Novembro de 2011

APARTAMENTOS

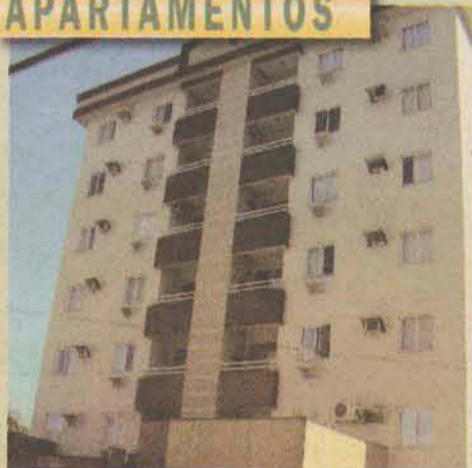

Ref. 2128 - Apartamento no Bairro Vila Nova - Res. Porto Seguro - contendo 01 suíte com móveis, 02 dormitórios, sala estar, sacada com churrasqueira, bwc social, cozinha com móveis, lavanderia com móveis, garagem. Área privativa: 92,49m² incluindo garagem - Valor: R\$ 209.000,00.



Ref. 2099 - Apto no Bairro Água Verde, Res. Nostra com, 2 Dormitórios, BWC, Cozinha, Área de Serviço, Sala Estar/Jantar, Sacada com Churrasqueira, 1 Vaga de garagem. Área privativa 69,33m². Preço R\$ R\$ 145.000,00 (sem entrada) Incorporação sob matrícula n.º 30.476



Ref. 2110 - Apto no Centro - Res. Italia - Contendo: suíte com closet, 02 demi-suítes, lavabo, estar/jantar, sacada com churrasqueira, tubulação para água quente, medidor individual de água, tubulação para split. Prédio com 02 elevadores. Área privativa: 121,00m² mais 01 ou 02 vagas de garagem. Valor: a consultar. Incorporação sob matrícula n.º 26.047



Ref. 2105 - Bairro Amizade - Res. Quebec - Apartamentos com 02 dormitórios, bwc social, sala estar com sacada e churrasqueira, cozinha, área serviço, garagem. Piso laminado nos dorm., massa corrida e roda tecto em gesso. Apartamentos com área privativa de 70,05m² a 74,02m². Incorporação sob matrícula n.º 63.507. Valor: R\$ 139.000,00.



Ref. 2119 - Apto no Bairro Amizade - Res. Saint Paul - contendo: 01 suíte, 01 dormitório, sala estar/jantar, sacada com churrasqueira, cozinha, lavanderia, 01 garagem mais 01 vaga estacionamento. Área privativa 75,10m². Valor: R\$145.000,00. Incorporação sob matrícula n.º 63.526.

CASAS



REF.1133 - Bairro Amizade - Casa Alvenaria - contendo: 02 dormitórios, sala estar/jantar, bwc social, cozinha, lavanderia, varanda, garagem. Edícula - contendo: 01 dormitório, sala estar, cozinha, bwc, lavanderia, área festas, garagem. Área aprox. da Casa/Edícula: 157,00m². Área Terreno: 341,00m². Valor: R\$ 250.000,00.



Ref. 1128 - Bairro Amizade - casa alvenaria - contendo: sala estar, lavanderia, lavabo, garagem, 01 suíte com closet e sacada, 02 dormitórios, bwc social, sótão com sacada na frente e nos fundos. Área casa: 173,00m². Área Terreno: 168,00m². Valor: R\$ 170.000,00 + Financiamento.



Ref. 1123 - Bairro Rau - Casa alvenaria - contendo: 01 suíte, 02 dormitórios, bwc social, sala estar, cozinha, lavanderia, tubulação para água quente. Área terreno: 420,00m². Área aproximada da casa: 106,00m² - valor: 215.000,00



Ref. 1130 - Bairro Amizade - casa alvenaria - contendo: 02 dormitórios, bwc social, sala estar, cozinha. Área da casa: 36,00m². Área terreno: 257,88m². Valor: R\$ 122.000,00



Ref. 1132 - Bairro Vila Nova - Casa alvenaria contendo: 02 suítes, 01 dormitório, sala estar, sala jantar, cozinha, 02 banheiros, lavanderia, garagem 01 carro, área festas com churrasqueira. Semi mobiliada. Área casa aprox.: 200,00m². Área terreno: 375,00m². Valor: R\$ 480.000,00.

IMÓVEIS PARA LOCAÇÃO

CENTRO

Apart. (novo) 1 dormit., sala, coz., área serv., bwc, sacada c/ churr. e garagem. **Residencial das Tulipas**. Aluguel: **R\$ 540,00**

Apart. 2 dormit., sala, cozinha, bwc, lavanderia, sacada e garagem. **Edifício San Raphael** - Aluguel **R\$ 700,00**
R. Rua Exp. Antonio Carlos Ferreira

Apart. 3 dormit. (sendo 01 suite), sala, cozinha, lavanderia, BWC, sacada com churrasqueira e 01 vaga de garagem com depósito. R. Barão do Rio Branco, 480 - **Resid. Phoenix**. Aluguel: **R\$ 900,00**

Apart. 3 dormit. (sendo 01 suite), sala, cozinha, lavanderia, banheiro social, sacada com churrasqueira e 01 vaga de garagem. R. Barão do Rio Branco, 480 - **Resid. Phoenix**. Aluguel: **R\$ 900,00**

Apart. 2 dormit. (sendo 01 suite), sala, cozinha, lavanderia, bwc, sacada com churrasqueira e garagem. R. Rua Marina Frutuoso, 777 - **Residencial Marina** - Aluguel **R\$ 790,00**

CZERNIEWICZ

Apart. 2 dormit., sala estarilantar, cozinha, lavanderia, bwc social, sacada com churrasqueira e 01 vaga de garagem R. Rua Jorge Czerniewicz, - Aluguel **R\$ 700,00**

ILHA DA FIGUEIRA

Apart. 2 dormit., sala, coz., lavand., bwc, sacada e garagem. R. Rua Domingos da Rosa. **Ed. Bela Vista**. Aluguel: **R\$ 600,00**

VILA LALAU

Apart. 3 dormit. Sala, cozinha, área de serviço, bwc, sacada e garagem. R. Rua Pedro Avelino Fagundes. **Ed. Vitoria Regia**. Aluguel **R\$ 600,00**

RESIDENCIAL CIZESKI

Apartamento novo, contendo 02 dormitórios, sala/cozinha conjugada, área de serviço, BWC e vaga de estacionamento

PEQUENA ENTRADA E SALDO FINANCIAMENTO BANCÁRIO



IMOBILIÁRIA
INTERIMÓVEIS
INTERMEDIÁRIA DE IMÓVEIS LTDA.
CRECI 914 J

25 anos de bons negócios!

FONE: (47) 3371-2117

PLANTÃO VENDAS: 8404-8498 / 9183-2333

Rua João Picolli, 104 - Centro - Jaraguá do Sul/SC



VENDE ILHA DA FIGUEIRA
Casa em alvenaria, contendo 03 dormitórios, sendo 01 suite.
R\$ 340.000,00



VENDE BARRA
Excelente Terreno Comercial com área de 1.214,50 m², frente para a Rodovia.
R\$ 330.000,00



VENDE CENTRO
Apartamento Novo, contendo 02 dormitórios (sendo 01 suite) e 01 vaga de garagem.



VENDE RIO MOLHA
Apto. contendo 01 dormitório com sacada Móveis sob medida nos bwc e cozinha
R\$238.500,00



VENDE CENTRO
Excelente Imóvel no centro da cidade. Ótimo para Consultórios Médicos e Construção de Prédios.



VENDE CENTRO
Excelente Terreno com área de 1.240m² Ótimo para Construção de Prédio



VENDE CENTENÁRIO
Apartamento contendo 02 dormitórios. Apartamento mobiliado.
R\$ 143.000,00



VENDE NOVA BRASÍLIA
Apartamento contendo 02 dormitórios, com móveis sob medida e 02 vagas de garagem.
R\$ 180.000,00



Apartamento novo, contendo 02 dormitórios, sala/cozinha conjugada, área de serviço, BWC e vaga de estacionamento

PEQUENA ENTRADA E SALDO FINANCIAMENTO BANCÁRIO

Consulte outras opções disponíveis para venda e locação em nosso site: www.interimoveis.net



LENIRTO
KUCHENBECKER
Corretor de Imóveis

CRECI 17707/SC

FONE: (47) 3370.6370
PLANTÃO DE VENDAS
(47)9620-1009 / 8433-0377(TIM)
RUA ANGELO RUBINE, 972
BAIRRO BARRA DO RIO CERRO



Ref. 3563 - Apartamento no bairro Vila Nova, com 01 suite, 02 dormitórios, 01 Bwc, sacada, próximo ao Posto Mime. R\$ 415.000,00

Ref. 228 - Casa no bairro Barra do Rio Cerro, com 01 suite, 02 dormitórios, 02 Bwc, com piscina.
R\$ 371.000,00 Aceita apartamento.



Ref. 1982 - Terreno no bairro Barra do Rio Cerro, com 1.531,33m². R\$ 200.000,00



Ref. 203 - Casa no bairro Barra do Rio Cerro, c/ 03 dormit., 01 Bwc, próximo a Leison Malhas. R\$ 130.000,00



Ref. 3513 - Apartamento no bairro Vila Nova, com 02 dormitórios, 01 Bwc, 01 garagem, elevador, próximo ao Fórum. R\$165.000,00



Ref. 1458 - Casa no bairro Rio Cerro I, com 02 dormitórios, 01 Bwc, próximo a Metalúrgica Lombardi. R\$ 159.000,00



Ref. 409 - Casa no bairro Jaraguá 99, com 01 suite, 01 dormitório, 01 bwc, detalhada em gesso, fica cozinha. R\$ 190.000,00 Aceita automóvel.



Ref. 1966 - 03 Terrenos no bairro Barra do Rio Cerro, 420,00m², próximo ao Posto Km7. R\$ 140.000,00 cada lote



Ref. 3550 - Apartamento no bairro Vila Lenzi, com 02 dormitórios, 01 Bwc, 02 sacada sendo uma com churrasqueira, 01 garagem. Negociável.



Ref. 3562 - Apartamento no bairro Centro, com 01 suite, 02 dormitórios, 01 Bwc, próximo ao Colegio Validete. R\$ 225.000,00 Aceita terreno ou casa

WWW.KUKAIMOVEIS.COM.BR

Você tem um imóvel?
Quer alugar seu imóvel?
Não sabe com quem? Como?
Nós temos a solução.

Anuncie aqui!
(47) 2106-1919



www.ocorreiodopovo.com.br

JULIANA MAJCHER
Corretora de Imóveis
SANTOS

www.corretorajuliana.com.br
3275.4477 Plantão: 9153-8033

SPLENDORE
INCORPORADORA

*Preços válidos até a próxima edição deste anúncio ou conforme disponibilidade do imóvel.



Ed. Germano - Czerniewicz
Suíte + 2 quartos, churrasqueira e garagem.
R\$ 200.000,00. Escriturado. Financiável.



Residencial Betel - Baependi
Apto com 2 quartos, demais dependências,
MOBILIADO. R\$ 145.000,00. Financiável.



Res. Grand Life - Vila Nova
Apto suíte + 2 quartos, área priv. até 114,70m²
Elevador. A partir de R\$ 250.000,00



R.I nº 60.575

PRONTO PARA MORAR!

NOVO!

- Sol da manhã,
- Linda vista,
- Praça em frente.

Edifício Belo Arvoredo - Amizade
Apto 2 quarto, sala estar/jantar, cozinha, bwc, lavanderia,
sacada com churrasqueira, garagem.
R\$ 145.000,00. Aceita proposta.



Res. Verticali - Baependi
Suíte + 2 quartos, sacada c/ churrasqueira.
Bwc's mobiliados. R\$ 200.000,00. Escriturado.



Res. Vicenzi - Barra Rio Molha
2 quartos semi mobiliado, demais depend.
R\$ 155.000,00. Aceita proposta.



Ed. Allegro - Estrada Nova
2 quartos, sacada c/ churrasqueira e garagem.
R\$ 115.000,00. Financiável.



Linda casa c/ 1 suíte + 2 quartos, ampla cozinha e sala (2 ambientes),
lavanderia, banheiro social. Edícula aos fundos com 2 cômodos.
Terreno com 400,00m²
Ilha da Figueira - Livre de enchentes.

De R\$ 280.000,00 por R\$ 255.000,00. Aceita Financiamento.



Casa 5 quartos - Barra Rio Cerro
5 quartos, sala, cozinha, bwc, lavanderia,
garagem p/ 2 carros. R\$ 340.00,00



Casa 3 quartos - Barra Rio Cerro
Suíte + 2 quartos, área com churrasqueira,
garagem para 2 carros. R\$ 250.000,00.



Sobrado 3 Q - Chico de Paula
Suíte c/ closet e banheiro + 2 quartos,
R\$ 400.000,00. Aceita proposta.



Terreno 750m² - Baependi
Livre de alagamento. Próx. à SER Marisol.
Escriturado. Financiável. R\$ 200.000,00



Terreno 348,24m² - Barra Rio Molha
Livre de alagamento e desmoronamento
Próx. à prefeitura. R\$ 96.000,00. Escriturado.



Sobrado - Itajuba / Barra velha
6 quartos, 2 cozinhas, 2 salas, 4 bwc,
garagem, piscina. **TUDO MOBILIADO.**

Facilitamos seu Financiamento Bancário Rua Domingos Rodrigues da Nova, 483 Sala 01

Jardim
IMOBILIÁRIA
CRECI 572-J

“A excelência de bons negócios”

3371-0768

Plantão Vendas: Depiné (47) 8488 1987
Gledson (47) 8843 5751

Valores válidos: sob consulta

Rua Reinaldo Rau, 585 - Centro - Jaraguá do Sul - www.jardimjaragua.com



Res. Veneto - 2 quartos, sacada c/ churrasqueira, 1 vaga estac. Bairro Rau - valor R\$ 117.900,00 20% de entrada + parcelas fixas de R\$ 500,00 ao mês, saldo corrigido 0,50% ao mês, e saldo restante financiamento bancário.



Água Verde - Res. Delta - Novo - PRONTO PARA MORAR - 61,41m² - 02 dorm., sala c/ sacada + churrasqueira, cozinha, bwc-social, área serviço, garagem - R\$ 117.000,00



Tres Rios do Sul - Lot. Grutzmacher - Casa semi nova - 110,00m² - suíte + 02 dorm., sala, cozinha, bwc-social, área serv., garagem p/ 2 carros - terreno 355,70m² - Valor: R\$ 270.000,00



CASA - CENTRO - 4 quartos, 2 bwc, sala visita, cozinha, copa, despensa, escritório, lavanderia, área de festa c/ churrasqueira e 3 vagas de garagem. Valor R\$ 320.000,00

DEIXE-NOS ADMINISTRAR SEU IMÓVEL. PROCURAMOS IMÓVEIS RESIDENCIAIS E COMERCIAIS PARA LOCAÇÃO, ENTRE EM CONTATO CONOSCO.

LOCAÇÃO

- **Res. Liliun** - Vila Lalau - Dois quartos, sala, cozinha, área de serviço, banheiro, sacada com churrasqueira, garagem. **Valor R\$600,00 + cond.**
- **Sala comercial** - Centro - Sala comercial no centro de Jaraguá do Sul com 30m². **Valor R\$575,00 + Cond.**
- **Res. Saint German**; suíte, + 1 quarto, sacada c churrasqueira, 1 garagem. Bairro Vila Lalau - **valor R\$ 890,00 + cond.**
- **Ed. Terezinha** - c/ 2 quartos, sacada, 1 garagem. Bairro Vila Lalau - **valor R\$650,00 incluso gás e água.**
- **Res. Liliun** - c/ 1 quarto, 1 garagem. Bairro Vila Lalau - **valor R\$480,00 + R\$50,00 cond.**
- **Casa Comercial** - Rua João Picolli Centro - **valor R\$3.000,00**
- **Sala Comercial** - 67m² + 1 garagem Bairro Vila Lalau - **valor R\$800,00 + R\$60,00 cond.**
- **Res. Pedra Rubi** - Centro: Apartamento novo no Centro de Jaraguá do Sul com dois quartos, sala, cozinha, área de serviço, banheiro, sacada com churrasqueira. Prédio com elevador. **Valor R\$ 650,00 + cond.**
- **Res. Saint Moritz** - Vila Nova: Apartamento com três dormitórios (sendo uma suíte), sala, cozinha com mobília, área de serviço, banheiro, sacada com churrasqueira, duas vagas na garagem. **Valor R\$ 1.050,00 + Cond.**



Res. Saint German - Vila Lalau Pronto Pra Morar - Últimas Unidades Apto Tipo 1= 2 Dorm., Wc, Lavanderia, Cozinha, Sala Jantar/estar, Sacada C/ Churrasqueira, 1 Garagem Valor R\$155.000,00 Apto Tipo 2= Suíte, 1 Dorm. Wc, Lavanderia, Cozinha, Sala Jantar/estar, Sacada C/ Churrasqueira, 1 Garagem. Valor R\$165.000,00

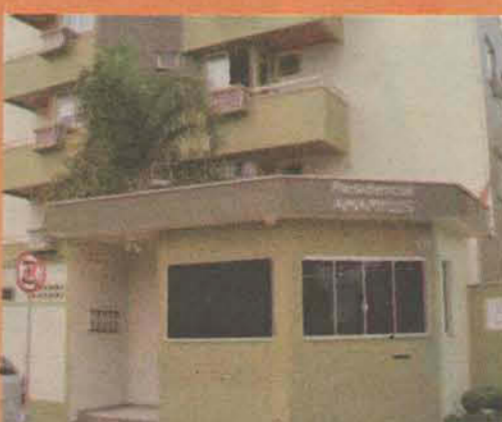

VILA NOVA - RES. AMARYLLIS - suíte c/ sacada + 02 dorm., sala ampla c/ sacada e churrasqueira, cozinha, bwc, área serv., garagem + box - área total: 135,00m² - Valor: R\$ 200.000,00

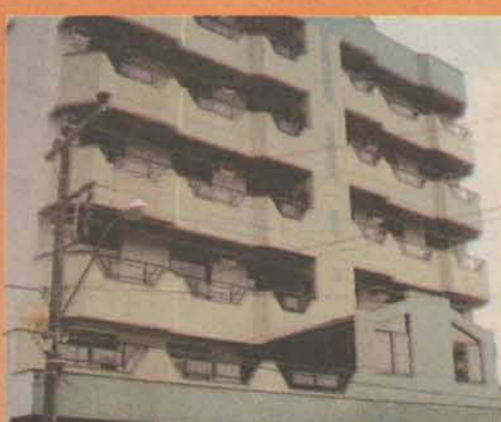

RES. NOVO MILÊNIO - CENTRO - Apto c/ 107m² área útil + 70m² de terraço, sendo c/ suíte, 2 quartos, bwc social, cozinha mobiliada, sala jantar/visita, churrasqueira, lavanderia, 1 garagem. Valor R\$ 330.000,00



Ed. Magnolia - c/ elevador - suíte, + 1 quarto, cozinha mob., 1 garagem. CENTRO - valor R\$190.000,00.



Leonil
imóveis

CRECI - 1959-J

3275-0606

Rua: Exp. Gumercindo da Silva, 119
Centro - Jaraguá do Sul - SC

Correspondente

CAIXA
CAIXA ECONÔMICA FEDERAL

Financie pela Caixa!
Entre em contato para maiores detalhes!

RESID. VICENZO

Bairro João Pessoa
Lotes com aprox. 350m², ruas asfaltadas, totalmente legalizado, pronto para construir. MI mãe 54.965.



LOTES

RES. SANTORINI
Bairro Três Rios do Sul – lotes com aprox. 350m², rua asfaltada, totalmente legalizado, pronto pra construir, financiável pela Caixa. – Reg. Imóveis MI mãe 59.123

RES. RIVIERA
Bairro Rio da Luz – lotes com aprox. 350m², Reg. Imóveis MI 9.205.

RES. VILLE FRANCHE
Lot. Amizade, lote esquina com área de 486,10m², rua com asfalto – Reg. Imóveis MI 50.966

RES. VENEZA
Schroeder I, próx. Ginásio de Esportes – **Obra em fase de conclusão** – Reg. Imóveis MI 24.783.



RESID. VILLAGIO

Bairro Barra do Rio Cerro
• Lotes com aprox. 350m²
• Ruas asfaltadas
• Em fase de aprovação no Registro de Imóveis.
MI mãe 31.497

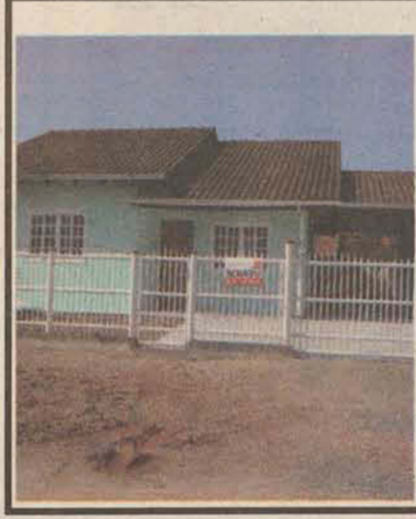

Casa alvenaria

- Terreno: 360,50m²
- Casa: 3 qts, sala, coz., banheiro, lav., gar.,
- Aprox. 108m² (casa)
- Edícula nos fundos em construção.
- R\$ 220.000,00
- MI: 62.902

CONSULTE-NOS SOBRE OUTROS IMÓVEIS!

Edson Müller (47) 9112-1700
Corretor de Imóveis (47) 3372-1700
CRECI/SC Nº. 8530 Jaraguá do Sul - SC
www.mullercorretor.com.br

COMPRA
VENDE
ALUGA
ADMINISTRA

EM ARAQUARI, LOTEAMENTO INDUSTRIAL, COM LOTES A PARTIR DE 6,5 MIL M² - VALOR - R\$50,00 / M² FINANCIAMENTO PRÓPRIO ENTR. SALDO 60 MESES

Casas	Bairro	Área/Terreno*	Construção*	Valor
1002	Baependi	300m ²	350m ²	430 mil
1046	SFS/Itaguaçu	600m ²	600m ² 3pav.	450 mil
1048	Centro	532m ²	150m ²	850 mil
1065	Vila Nova (2 casas)	1500m ²		350 mil
1066	Praia Barra do Sul		aprox. 90m ²	100 mil
1075	Chico de Paulo	430 m ²	120 m ²	155 mil
Apartamentos				
Local				
2002	SFS/Ubaituba	1 quadra do mar	70m ² /Suíte+2q	115 mil
2017	Amizade	Cond.	3 quartos	130 mil
2020	João Pessoa	Próx. Posto Mime	2 quartos	125 mil
Terrenos				
3040	Centro (prox. Kohlbach)		4.000m ² +/-	650 mil
3051	Guaramirim BR280	2.450 m ²	3 aluguéis	500 mil
3054	João Pessoa jr	918,00m ²		180 mil
3055	Barra do Sul	+/- 350m ²	Próx. Trapiche	25 mil
Chácaras				
4006	Mass./Rib Gustavo	201.000m ²		180 mil
4007	São Bonifácio*	242.000m ²	*(Prox. Palhoça)	150 mil
Aluguel				
	Centro - ap		3 quartos	R\$765,00
	Centro - casa		3 quartos	R\$850,00

PROJETOS E CONSTRUÇÕES
Temos projetos com equipe de arquitetos e engenheiros, com grande experiência no mercado de construções. "Deixe todas as preocupações e os desgastes estressantes e emocionais de uma construção por nossa conta, enquanto isso você desfruta os sabores da vida até a entrega das chaves."

FINANCIAMOS PELO SISTEMA (SFH).minha CASA minha VIDA!

-Projetos Estruturais e Arquitetônicos

DELLAGIUSTINA
ENGENHARIA

IMOBILIÁRIA PRESEÇA (47) 3375-0505
9153-1112
9135-4977 / 9964-4959

CORRESPONDENTE CAIXA AQU

DESTAQUES DA SEMANA

2047 Casa 60m², 2 quartos, sala, coz., bw, área serv., varanda. Terreno 382m². R. Seminário. Corupá/SC. R\$ 117.000,00.

2042 Galpão 160m², estrutura p/ dois pisos, em fase de acab. Piscina adulto e infantil. Corupá/SC. R\$ 160.000,00.

2044 Casa 85m², 3 quartos, sala, coz., bw, varan 2 vagas garagem, área de serv., fogão a lenha horta + edícula 59m², terreno 350m². A Paula 3. Jguá do Sul/SC. R\$ 150.000,00.

2041 Casa 195m², 1 suíte, 2 quartos, estar, jantar, bw, coz., área de festas c/ churrasq., lavand e escritório. Terreno 18.365m². R. Francisco Mees - Centro. Corupá/SC.

2038 Área 2.500m², Edificada com casa de alv. 225m², 3 quartos + 1 suíte e demais depend. E sobrado de 160m², em fase de acab. + 2 piscinas. Corupá/SC. R\$ 450.000,00.

2043 Casa 90m², 3 quartos, coz. sob medic sala, 3 bw, área de serv., garagem e varanda. Jguá do Sul/SC. R\$ 130.000,00.

2037 Casa 56m², 2 quartos, sala, coz., lavand., bw e garagem. Terreno 367,27m². Ano Bom. Corupá/SC. R\$ 65.000,00.

2040 Casa 72m². Terreno 1.319,50m². Corupá/SC. R\$ 108.000,00. Troca p/ chácara.

2039 Casa 165m², 3 quartos e demais depend. Terreno 600m². Nereu Ram Jguá do Sul/SC. R\$ 200.000,00.

2014 Chácara 76.475m², casa aprox. 30m², Ano Bom, São Bento do Sul/SC. R\$ 47.000,00.

4013 Chácara 30.000m², casa 80m². Corupá/SC. R\$ 98.000,00.

Terreno 88.200m², 126m frente B 280. Ao lado do Hotel Tureck Garde Corupá/SC. R\$ 270.000,00.

Terreno 380m², no Ano Bom. Corupá / SC. R\$ 37.000,00.

Terreno 308m², no Ano Bom. Corupá / SC. R\$ 40.000,00.

PARA VENDER | COMPRAR | ALUGAR OU ADMINISTRAR SEU IMÓVEL VISITE-NOS E CONSULTE MAIS ITENS DISPONÍVEIS

Av. Getúlio Vargas, nº 480 - Centro - Corupá - SC www.imobiliariapresenca.com.br

CRECI 17112

LEHMANN
 Osvandir Lehmann Corretor de Imóveis
3273-6691
 9902-4249 / 9128-1019
www.lehmannimoveis.com.br
 João Franzner, 1022 - São Luiz

Imóveis



Ref 129 geminado Três Rio do Norte esquina casa com 2 quartos sala copa cozinha bwc garagem aceita financiamento bancário R\$ 135.000,00



Ref 130 geminado Três Rio do norte com 2 quartos sala cozinha copa bwc garagem aceita financiamento bancário R\$ 125.000,00

Ref 106 - Chacarã no bairro Vieiras com 20 mil metros quadrados casa frutas palmeiras 2 águas correntes R\$ 90.000,00

Ref 131 - Terreno Barra do Rio Cerro, próximo ao Mercado Contelli com 300 metros quadrados valor R\$ 78.000,00. Aceita financiamento bancário



Ref 128 Chacarã bairro Rio Cerro II 500 metros da rodovia com 50 mil m2 R\$110.000,00



Ref 127 Chacarã Rio Cerro II com 15 mil m2 200 metros da rodovia R\$ 100.000,00

Ref 132 - Terreno Industrial BR 280 bairro Estrada Nova, área de 1783 m² com viabilidade para galpão industrial valor R\$300.000,00

Ref 132 - Terreno Industrial BR 280 com área de 7094 m² plana pronto pra construir com viabilidade pra galpão industrial. Valor R\$ 1.000.000,00



Ref 126 Terreno no bairro Nereu Ramos (Ribeirão Cavalão) plano com 2250 m2 R\$ 180.000,00



Ref 125 Terreno com 2 casas de alvenaria com 80m2 cada com laje no bairro Nereu Ramos (Ribeirão Cavalão) R\$ 160.000,00

Ref 120 - Terreno industrial Guarimirim-SC 413 bairro Rio Branco com 4050 metros quadrados R\$ 270.000,00

Ref 123 - Terreno bairro Rio Cerro I com dois galpões um de madeira com 200 metros quadrados outro de alvenaria com 100 metros quadrados terreno com 5800 metros quadrados a 200 metros da rodovia R\$ 130.000,00



Ref 124 Chacarã em Guarimirim bairro Caixa da água sobrado com 180 m2 terreno com 242 mil m2 10 lagoas de peixe 25 mil m2 de arroz R\$ 750.000,00



Ref 101 sobrado bairro São Luiz com 250 m2 1 suite 3 quartos 3 vagas de garagem demais dependência R\$ 280.000,00

Ref 122 - Terreno bairro Rio Cerro I com 2270 metros quadrados a 200 metros da rodovia R\$ 130.000,00

www.lehmannimoveis.com.br

CRECI 2455 J

DELL PRADI
 IMÓVEIS
VENDAS
 (47)3370-8211
 (47)3370-8099

Rua João Januário Ayroso, 2633 - sl.01 - Jaraguá Esquerdo - JARAGUÁ DO SUL - SC



CASA GEMINADA LOTEAMENTO PRADI I
 Com 2 Dormitórios Sala de Estar e Jantar Bwc, Cozinha Integrada, Área de Serviço, 1 vaga de Garagem Coberta. Toda Murada. Área: 83,00m² aproximadamente. Valor: R\$130.000,00 (cada)

CONJUNTO RESIDENCIAL ANTHURIUM



BAIRRO: RIO DA LUZ PROX. SEARA ALIMENTOS
 Apartamentos com 2 Dormitórios Sala de Estar e Jantar Bwc, Cozinha Integrada, Área de Serviço, 1 vaga de Garagem Coberta. Área: 83,00m² APROX. R\$110.000,00



CONJUNTO RESIDENCIAL ANGÉLICA



LOTEAMENTO PRADI I
 Apartamentos com 02 Dormitórios, Sala de Estar e Jantar, Bwc, Cozinha Integrada, Área de Serviço, 1 vaga de Garagem Coberta, Área: 83,00m², Churrasqueira na Sacada. VALOR R\$130.000,00 (cada)

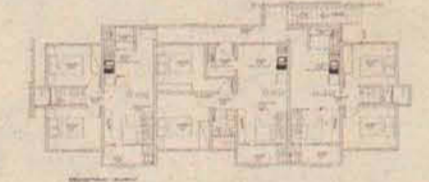

Scheeller
 Corretores de Imóveis

Sandro Rodrigo Scheller - Corretor de Imóveis CRECI 11906
Adriana A. Klein Scheller - Corretora de Imóveis - CRECI 13058
 Rua Ant^o. Teixeira dos Santos Jr., 122, Centro. Lateral Rua Marina Frutuoso.
 Fones: (47) 3372-3776, 8407-6885 e 8426-6788.
www.schellercorretordeimoveis.com.br



VILA RAU - RESIDENCIAL ATLANTIS - apto 201 Com suite + dois dormitórios, sala estar/jantar, cozinha, lavanderia, banheiro social, sacada com churrasqueira e 1 vaga de garagem. R\$ 165.000,00. matrícula 61.990



Barra do Rio Cerro - Residencial FLÓRIDA
 Apto 202 - 2º pavimento, medindo 59,34 m² 2 quartos, sala, cozinha, lavanderia, sacada com churrasqueira. R\$160.000,00 Matrícula 62.898



VILA NOVA - Residencial Grand Life - Prédio com elevador - Apto nº 503 - Sala estar/jantar, cozinha, lavanderia, suite + 2 quartos, banheiro social, sacada com churrasqueira, 1 vaga de garagem. Apto. com laminado de madeira, porcelato e rebalado em gesso. R\$255.000,00. Entrega em fevereiro 2011 matrícula 60.740



NOVA BRASÍLIA - "RESIDENCIAL MATER DEI"
 Apartamentos com suite + 02 dormitórios, 1 bwc, sala, cozinha, lavanderia, sacada com churrasqueira, 1 vaga de garagem. R\$180.000,00. matrícula 66.030



JARAGUÁ ESQUERDO - Casa com suite mais 03 dormitórios, bwc social, sala de jantar e estar, cozinha fechada, lavanderia. Churrasqueira, lavabo e garagem nos fundos. Metragem da casa: 193,00m² Metragem do terreno: 409,50m² - R\$450.000,00.

TERRENOS

- LOTEAMENTO AFONSO EUGÊNIO NICOLUZZI - Atrás da Igreja São Judas Tadeu. R\$110.000,00 - ÁGUA VERDE
- LOTEAMENTO VILLE DE LYON. A PARTIR DE R\$95.000,00 AMIZADE
- LOTEAMENTO DONA MARTA R\$ 65.000,00 - NEREU RAMOS
- LOTEAMENTO VICENSO R\$ 85.000,00 - Bairro João Pessoa

O caminho que leva ao apartamento do seu sonho!



Próximo à Malwee

APARTAMENTOS
COM SACADA
02 DORM.

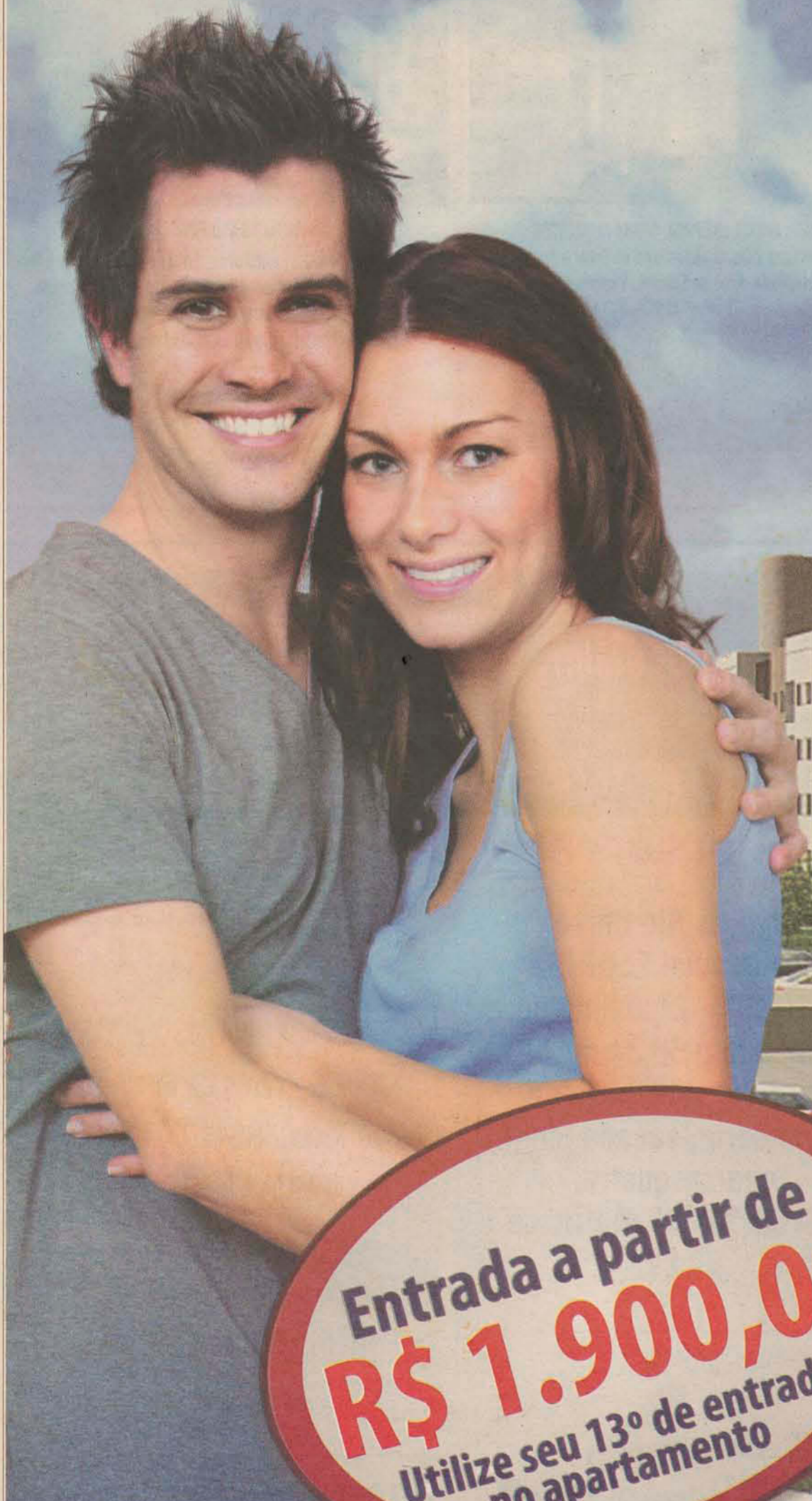

Entrada a partir de
R\$ 1.900,00*
Utilize seu 13º de entrada
no apartamento

Informações:



ALFABLU
EMPREENDIMENTOS IMOBILIÁRIOS

CRECI - SC 3288-J

(47) 3275-0005

www.alfablu.com.br

Rua Marechal Deodoro da Fonseca, 51, sala 04 - Centro - Jaraguá do Sul



**Minha Casa
Minha Vida**

Financiamento e
Garantia de Entrega

CAIXA



SULBRASIL
INCORPORAÇÃO



PREFEITURA
DE JARAGUÁ DO SUL

* Valor referente a entrada do apto 131 do bloco Felicidade. Simulação de entrada para pessoa com renda bruta de R\$ 1.950,00 e idade até 40 anos e com 3 anos de trabalho sob o regime do FGTS (entrada + financiamento bancário)

Chalé
 imobiliária CRECI 643-J

3371-1500 • 3275-1500

9975-1500 • 9639-1500

vendas@chaleimobiliaria.com.br

Rua Reinoldo Rau, 58 - Centro - Jaraguá do Sul

Administração:

Futuro
 APARTAMENTOS

3372-0657
 9973-5304

www.chaleimobiliaria.com.br

www.futuroapartamentos.com.br

Informações sobre obras administradas pelo sistema de condomínio fechado a preço de custo. Não tem financiamento bancário

RESIDENCIAL RICHARD STRAUSS

Rua Arthur Gumz, esquina com Rua José Marangoni, Vila Nova, próximo ao Círculo Italiano

O EDIFÍCIO
 7 Pavimentos
 Apartamentos com 2 ou 3 dormitórios
 Hall Social
 Elevador
 Área de Lazer com espaço para piscina



OS APARTAMENTOS
 Cozinha e área de serviço
 Estar e Jantar
 Infra-estrutura para ar-condicionado Split
 Todos os ambientes com iluminação natural
 Varandão com churrasqueira
 Vagas duplas de estacionamento cobertas



Apartamentos: Tipo 1 a partir de **R\$ 148.415,52** (preço estimado pelo Condomínio sem acabamentos), sendo Entrada e saldo em até 24 meses corrigidos pelo CUB.

Apartamentos: Tipo 2 a partir de **R\$ 117.113,04** (preço estimado pelo Condomínio sem acabamentos), sendo Entrada e saldo em até 24 meses corrigidos pelo CUB.

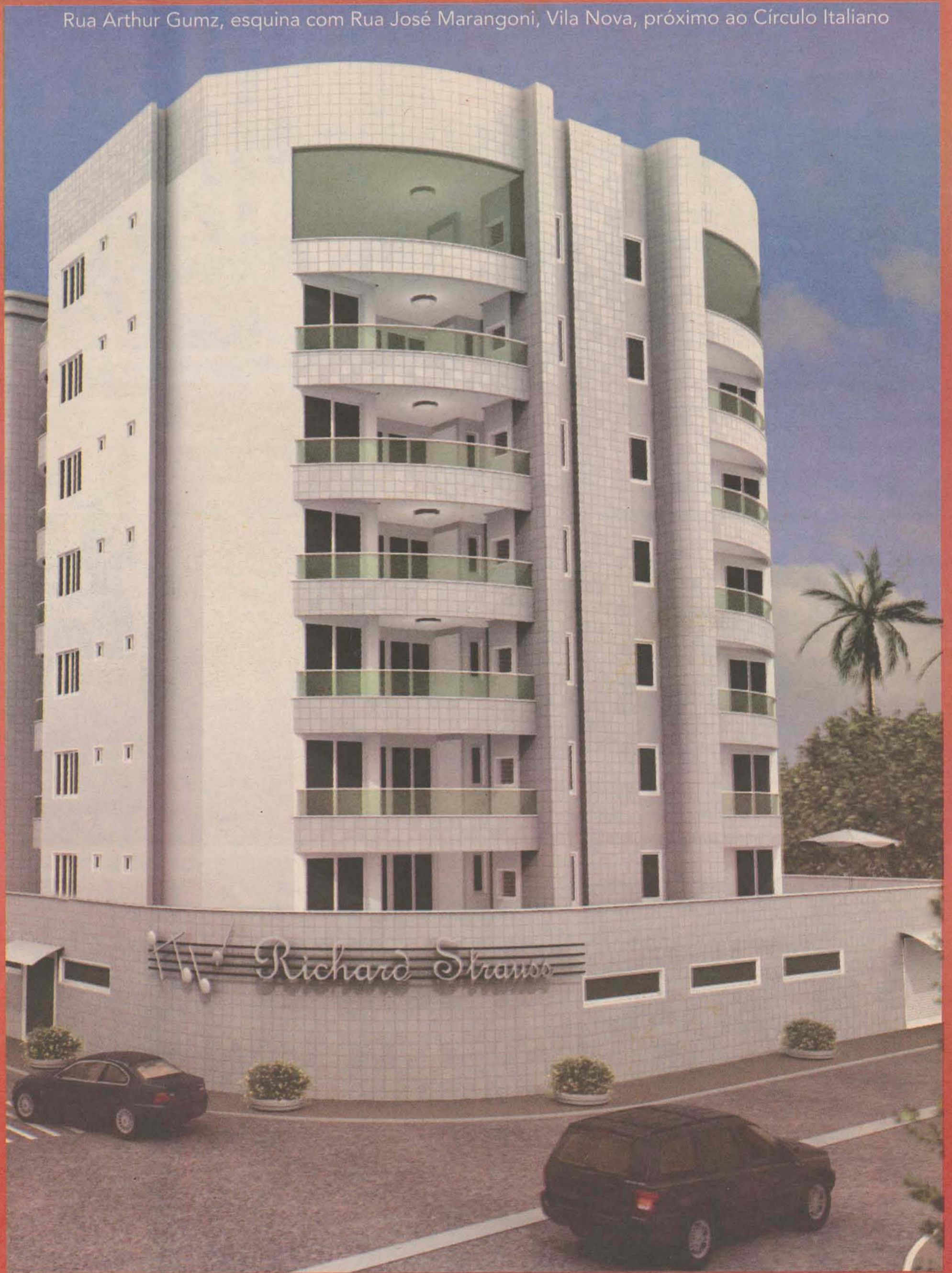



NOVO

ATENDIMENTO ONLINE

Acesse o nosso site
www.leier.com.br

CRECI 1462-J
LEIER
IMÓVEIS

Plantão
47 9667-0500
9610-0000
9660-0000

Av. Marechal Deodoro da Fonseca, 1698 47 2107-0500 | vendas@leier.com.br

Últimas Unidades



Jardim Europa

2
Dorm.

Localização estratégica próxima a grandes empresas, clube de lazer, escolas, creches, fácil acesso ao transporte coletivo, distante 1 km do centro da cidade. 11 blocos de apartamentos, área de lazer com academia, duas áreas de festas, piscina infantil e adulto, playground, área verde para caminhadas, vagas de garagem cobertas, portão e porteiro eletrônicos.

Registro do M/n. R. 2-60.926 - Cartório de Registro de Imóveis de Jaraguá do Sul/SC

Baependi



Residencial
Ana Lúcia

1 Suite + **1** Dorm.

- Área Privativa 73,81
- Garagem
- Salão de Festas
- Bicicletário
- Playground

Jaraguá Esquerdo

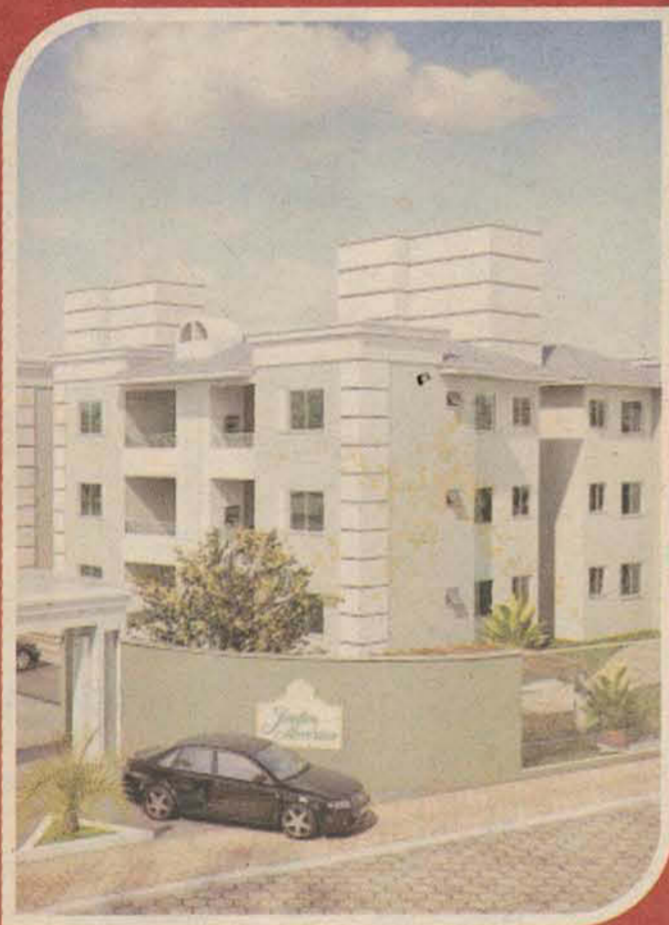

A
Jardim América

2
Dorm.

Ilha da Figueira

Apartamento

- 2 quartos
- Sala de estar e jantar
- Cozinha
- Sacada com churrasqueira
- Lavanderia
- Preparação p/ Ar-condicionado
- Hidrômetros Individuais
- Medidores de gás individuais

Edifício

- Piscina
- Academia
- 2 salões de festas
- Playground
- Espaço zen
- Garagens
- Portão e porteiro eletrônico

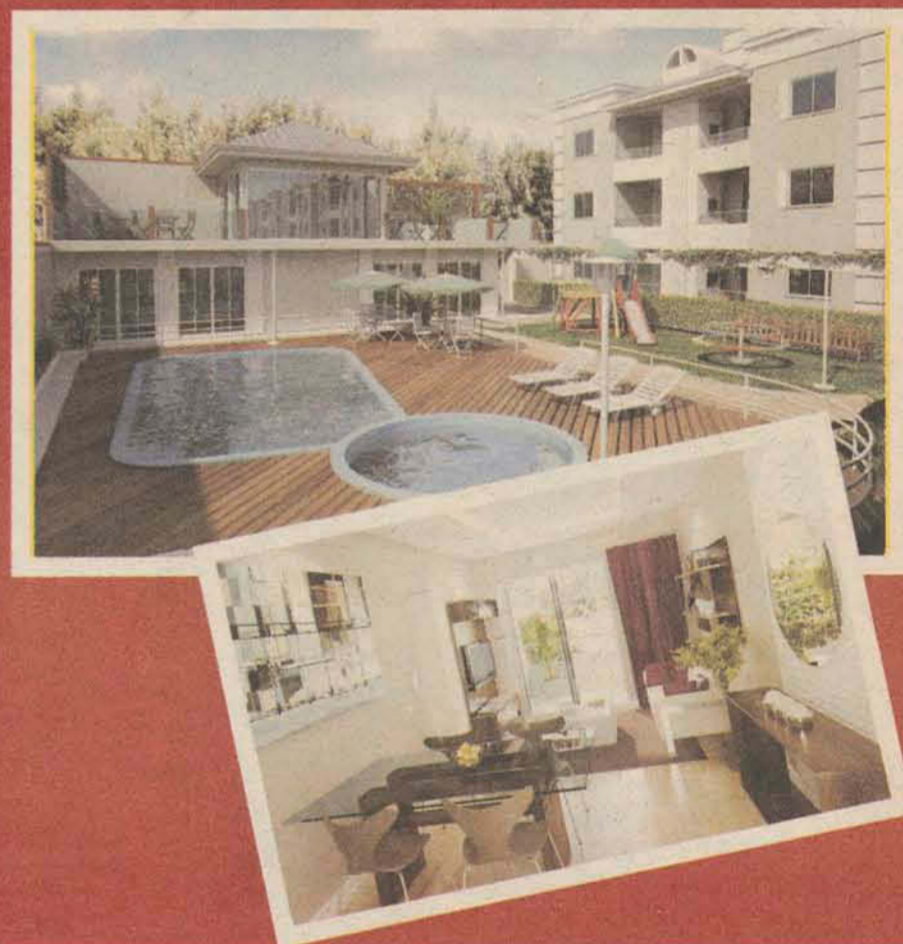

Imperialis

1 Suite + **2** Dorm.

Apartamento:
Sacada c/churrasqueira
01 vaga de garagem

Edifício:
7 pavimentos
Elevador
Hall de entrada decorado

Localização:
Próximo Supermercado Breithaupt

Registro do M/n. R. 2-60.926 - Cartório de Registro de Imóveis de Jaraguá do Sul/SC

Barra do Rio Cerro



Gracilis

1 Suite + **1** Dorm.

- Hall de entrada e espaço Gourmet mobiliados
- Playground equipado
- Elevador
- Detalhes de revestimento
- Porcelanizado na fachada

Apartamentos:
- Infr. para tipo split nos quartos
- Tetos rebaxados com gesso
- Laminado/ madeira nos dorm.
- Varanda Grill integrada

Registro do M/n. R. 3-60.927 - Cartório de Registro de Imóveis de Jaraguá do Sul/SC

Jaraguá Esquerdo

OCP PARCIMÓVEIS

FIM DE SEMANA 12 E 13 DE NOVEMBRO DE 2011 www.ocorreiodopovo.com.br

PARCERIA
PARA VOCE
FECHAR A MELHOR
COMPRA OU
INVESTIMENTO!



CAMBORIÚ YACHT & GOLF

O Reserva Camboriú Yacht & Golf será construído em Camboriú, Santa Catarina, a 1 km da Vila Gastronômica.

De carro, fica a cerca de 5 minutos do mar e a 2 milhas náuticas pelo rio.

*33 lotes com atracadouros privativos.



CRECI 550-J
**IMOBILIÁRIA
MENEGOTTI**

www.imobiliariamenegotti.com.br
e-mail: imoveis@imobiliariamenegotti.com.br
Rua Barão do Rio Branco, 545 - Centro

Fone: 3371-0031



Localizado no metro quadrado mais valorizado do Brasil

CRECI 1873-J

SÉCULUS

Empreendimentos Imobiliários

CRECI 2795-J

Berta
imóveis



CRECI 550-J
**IMOBILIÁRIA
MENEGOTTI**

CRECI 612-J

**IMOBILIÁRIA
A Chave**

H. WOLF CONSTRUTORA E INCORPORADORA LTDA.

Parcimóveis

www.parcimoveis.com.br

CRECI 1589-J

BarraSul
A imobiliária da Barra

VILSON
Corretor de Imóveis

CRECI 4936

**RENATO JR
PIAZERA**
CORRETOR DE
IMÓVEIS
CRECI 5330

CRECI 1741-J

GIRASSOL
IMÓVEIS



3055-0900
Av. Mal. Deodoro, 191 - Alameda 25

Plantão de Vendas
9615-0011 9987-1004
8811-3745 9657-9409
www.bertaimoveis.com

VENDAS



Ref.1001 - Vila Lenzi - Casa com 180m² com 03 dormitórios sendo 01 suíte, 02 salas, cozinha mobiliada, 02 vaga de garagem. Terreno com 392m². Tendo edícula 35m² (quarto, banheiro, cozinha/conjugada). R\$ 230.000,00

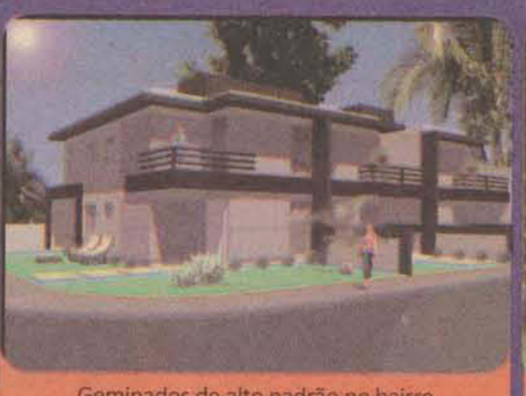

Geminados de alto padrão no bairro Champaghant, excelente acabamento (massa corrida, gesso, portas laqueadas, porcelanato, preparação de água quente) 03 dormitórios sendo 01 suíte, 02 banheiros, cozinha, sala, lavanderia. Terreno com 155m². À partir de R\$ 275.000,00. Entrega em Fev/2011



Terreno no alto da Serra em Pomerode, contendo 01 casa de alvenaria, 03 dormitórios, sala, cozinha, despensa, banheiro, lavanderia, garagem + 01 casa antiga construída em meados de 1920, rancho. Possui várias nascentes. Obs: Aceita imóveis em Jaraguá do Sul de menor valor. R\$ 380.000,00

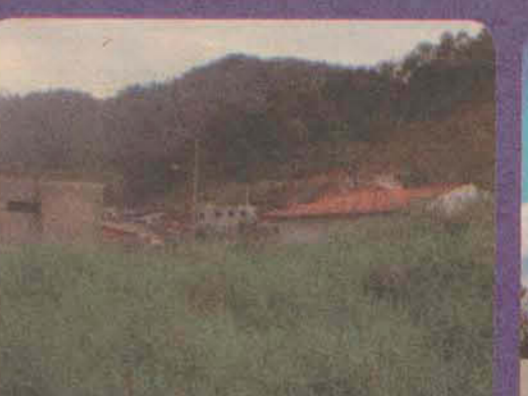

Ref. 4016 Terreno com 400m² - João Pessoa Loteamento Recanto dos Pássaros. R\$85.000,00



Ref. 2022 - Vila Lenzi - Villar Residencial - Apartamentos com 64m² sendo 02 dormitórios, sala, cozinha, lavanderia, banheiro, sacada com churrasqueira, vaga de garagem. R\$ 141.776,30 - Protocolo 191.937



Ref. 2005 **LANÇAMENTO** RESIDENCIAL SANTA RITA - Barra do Rio Molha, Local tranquilo e com ampla vista da cidade. 04 Tipos de apartamentos (02 quartos ou suíte + quartos) 04 Apartamento por andar - Com duas sacadas (uma com Churrasqueira) ENTREGA PARA MAIO/2013 Valor R\$133.000,00



Ref.1025 Barra do Rio Cerro - Casa de alvenaria com 70m², 03 quartos, banheiros, sala de estar, cozinha. Edícula com 40m² sendo lavanderia, espaço para área de festas, lavabo, despensa. R\$220.000,00

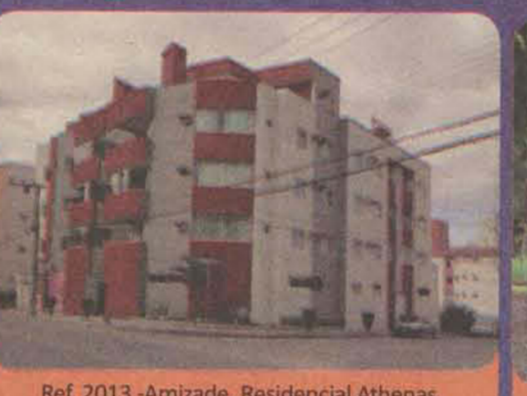

Ref. 2013 -Amizade, Residencial Athenas, apartamento com área de 72,00m², 02 Quartos e 01 BWC Social Mobiliado, Sala de estar/jantar conjugadas, Cozinha mobiliada, lavanderia, Sacada com churrasqueira com acabamento diferenciado com painel de madeira, 01 vaga de garagem. Valor R\$ 170.000,00



Ref.1005 - Casa mista com 60 m² - 02 Quartos, banheiros, sala, cozinha semi-mobiliada, lavanderia, despensa, varanda com churrasqueira. R\$ 115.000,00



Ref.1019 Vila Lenzi - Sobrado de alvenaria com 325,00 m², 03 quartos, 01 bwc, varanda, sala de estar, copa e cozinha mobiliada, área de festas, lavanderia. Térreo sendo 03 quartos sendo 01 suíte, copa, cozinha, 02 cozinhas, sala de estar, lavanderia, 01 bwc. 02 vaga de garagem. De de R\$ 430.000,00 por R\$ 395.000,00



Ref. 2018 Vila Lalau - Apartamento 67m² Sendo 02 Quartos, Sala De Estar/Jantar E Cozinha Conjugadas, Lavanderia Com Tanque, Bwc Com Armário E 1 Vaga De Garagem. Armário Sob Medida Para Roupas De Cama, Mesa E Banho. Piso Laminado Em Todos Os Cômodos, Exceto No Banheiro. Valor R\$ 120.000,00

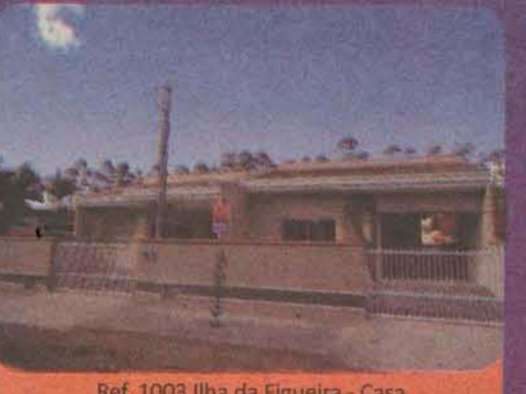

Ref. 1003 Ilha da Figueira - Casa de alvenaria com 89,58m², 01 suíte, 02 quartos, sala, cozinha, banheiro social, lavanderia, garagem. Loteamento Malibu R\$ 162.000,00



Residencial Adelaide
Apartamentos com 124m², 02 dormitórios sendo 01 suíte, sala, cozinha, banheiro, lavanderia, sacada com churrasqueira. Com opção de garagem extra. ENTREGA MARÇO/2012. A partir de R\$ 149.000,00 Condições de pagamentos: entrada + parcelamento direto com a construtora e saldo em até as 60 vezes (1% + correção pelo Cub) ou saldo via financiamento bancário.

LOCAÇÃO

Casas

- Cod 10000 Casa Bairro Nova Brasília com 02 dormitórios Valor R\$ 580,00
- Cod 10001 Casa Bairro Chico de Paula 03 dormitórios e demais dependências com salão de festas Valor R\$1.300,00
- Cod 10002 Casa Bairro Neru Ramos 01 dormitório Valor R\$400,00
- Cod 10003 Casa Bairro Jaraguá Esquerdo com 02 dormitórios Valor R\$ 600,00

Apartamentos

- Cod 11001 Apartamento Bairro Centro com 01 suíte + 02 dormitórios com cozinha com armários embutidos. Valor R\$ 1.200,00
- Cod 11003 Apartamento Bairro Centro com 01 suíte + 02 dormitórios e demais dependências Valor R\$ 750,00.
- Cod 11004 Apartamento Bairro Centro com 02 dormitórios, mobiliado, com churrasqueira e salão de festas. Valor R\$1.230,00
- Cod 11005 Apartamento Bairro Vila Nova com 01 dormitório e demais dependências, sacada com churrasqueira. Valor R\$550,00
- Cod 11006 Apartamento Bairro Centro com 01 dormitório Valor R\$450,00
- Cod 11008 Apartamento Bairro Centenário 02 dormitórios e demais dependências com armário de cozinha (Próx. WEG II). Valor R\$ 610,00
- Cod 11009 Apartamento Bairro Centenário com 01 suíte + 01 dorm., demais dependências, sacada com churrasqueira, entrada e garagem individual (Próx. APAE) Valor R\$750,00
- Cod 11013 Kitinet com 01 dormitório Bairro Estrada Nova Valor R\$380,00
- Cod 11014 Apartamento Bairro Barra Rio Molha com 02 dormitórios e demais dependências (Próx. Prefeitura) Valor R\$650,00

Salas Comerciais

- Cod 12000 Sala Comercial Bairro Vila Lalau com 120,00m² + 02 BWC + incluindo água. Valor R\$ 1900,00
- Cod 12001 Casa Comercial Bairro Centro (parte superior) com 130,00m² + 02 BWC Valor R\$2.500,00
- Cod 12002 Sala Comercial Bairro Centro com 72,00 m² + 01 BWC Valor R\$1.500,00
- Cod 12003 Sala Comercial Bairro Centro com 40,00 m² + 01 BWC Valor R\$900,00
- Cod 12004 Sala Comercial Bairro Centro com 21,00 m² Valor R\$500,00

Galpões

- Cod 13000 Ponto para Restaurante com 700,00 m² + 04 BWC (com toda infraestrutura) Bairro Ilha da Figueira Valor R\$4.000,00
- Cod 13001 Ponto para Restaurante com 600,00 m² + 04 BWC + 02 canchas de bochas. Bairro Ilha da Figueira Valor R\$2.000,00



CENTRO
Cod 12010 02 Salas Comerciais Bairro Centro com 52,00 m² + 02 BWC, com possibilidade de abertura entre as duas. Valor R\$ 900,00 (Cada)



CENTRO
Ref 11001 - Centro - Apartamento 01 suíte, 02 dorm e demais dep. com 02 vagas de garagem. Valor R\$ 1.200,00



BARRA RIO MOLHA
Cod 11014 Apartamento com 02 dormitórios e demais dependências (Próx. Prefeitura). Valor R\$ 650,00

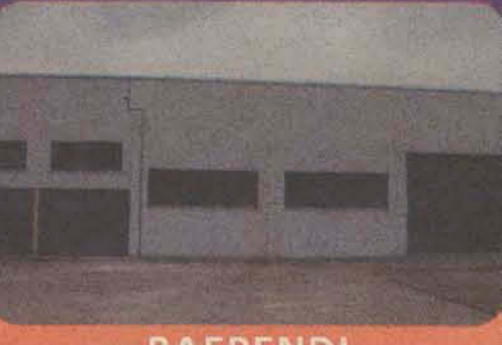

BAEPENDI
Cod 13002 Galpão Bairro Baependi com 913,00 m²+ 02 BWC + area para escritório Valor R\$5.500,00



IMOBILIÁRIA MENEGOTTI



www.imobiliariamenegotti.com.br

e-mail: imoveis@imobiliariamenegotti.com.br

3371-0031

Rua Barão do Rio Branco, 545 - Centro

VENDAS

LOCAÇÃO



ÁGUA VERDE

6.245 - RESIDENCIAL NOSTRA- APENAS DUAS UNIDADES. ACEITA FINANCIAMENTO. ENTREGA AGORA EM DEZEMBRO. R\$140.000,00



CHICO DE PAULA

6.248 - RESIDENCIAL FELICITÁ. COM 1 SUÍTE, 1 DORMITÓRIO, SACADA COM CHURRASQUEIRA. PRONTO PARA MORRAR. ACEITA FINANCIAMENTO. R\$160.000,00



CENTRO

6.108 - APARTAMENTO COM 1 SUÍTE, 2 DORMITÓRIOS, BWC, SALA DE TV, COPA/COZINHA, ÁREA DE SERVIÇO, SACADA E GARAGEM DUPLA. R\$185.000,00



CENTRO

6.207- ED. SCHIOCHET -APTO COM 01 SUÍTE C/ CLOSET, 2 QTS, DEPENDÊNCIAS DE EMP., SACADA, SALA CONJ., ESC., 2 BWC, COZ., MÓVEIS SOB MEDIDA, PISO PORCELANATO E LAMINADO DE MADEIRA E GAR. R\$280.000,00



BARRA

6.246 - 1 SUÍTE + 02 QUARTOS, SALA DE JANTAR, SALA DE TV, ÁREA DE FESTAS COM PISCINA E CHUR., COZ, 3 BWC, LAV E GAR. PARA 2 CARROS + EDÍCULA. ÁREA DO TERRENO: 787,50 (30,00 X 26,25). R\$395.000,00



NOVA BRASÍLIA

6.267- SOBRADO C/ SUÍTE, 2 QUARTOS, 2 BWC, SL DE JANTAR, SL DE VISITA, SL DE TV, ADEGA COM SL DE DEGUSTAÇÃO, COPA/COZ., CHURRASQ., PISCINA, LAVAND., DEP. DE EMPREGADA, GAR. P/ 02 AUTOMÓVEIS. R\$490.000,00



CENTRO

6.263- TERRENO COM ÁREA DE 1.151,50M². R\$500.000,00



CZERNIEWICZ

6.262- TERRENO COM ÁREA DE 3.08,14M². R\$750.000,000



JOÃO PESSOA

6.266- CASA C/ 3 QUARTOS, SALA, COZ, BWC, LAVANDERIA E GAR. R\$235.000,00



ILHA DA FIGUEIRA

6.260- RES. CLAUDE MONET. APTO COM UMA SUÍTE, 2 DORMITÓRIOS, SALA DE TV, BANHEIRO, COZINHA, ÁREA DE SERVIÇO E GARAGEM. APTO COM ALGUMAS MOBILIÁRIAS. R\$155.000,00



BARRA

6.259- BARRA- SOBRADO COM PARTE SUPERIOR : UMA SUÍTE, 2 DORMITÓRIOS, BANHEIRO, ÁREA DE FESTA, COZINHA/COPA, SALA DE TV E SALA DE JANTAR, SACADA. PARTE DE BAIXO COM 2 DORMITÓRIO, COZINHA, SALA, BANHEIRO, ÁREA DE SERVIÇO, GARAGEM E ÁREA DE FESTA. R\$370.000,000



CENTRO

6.251- FLAT - R\$95.400,00



JGUÁ ESQUERDO

6.240- SOBRADO COM UMA SUÍTE COM CLOSET, 2 DORM. BWC, GAR. P/ 2 CARROS, DISPENSA, CAMPO DE FUTEBOL, HALL DE ENTRADA, ESC. COM JARDIM DE INVERNO, COZ. COM CHURRASQ., SALA DE TV, SALA DE JANTAR, LAVABO, ÁREA DE FESTAS C/ CHUR., TERRAÇO COM JARDIM, ÁREA DE SERV. R\$450.000,00



JGUÁ ESQUERDO

6.264 - CASA EM ALVENARIA COM 3 DORMITÓRIOS, COZINHA/COPA, BWC, LAVABO, ÁREA DE SERVIÇO, SALA E GARAGEM. TERRENO COM 1.200,55. + UM GALPÃO NO FUNDOS COM 88,00M². TERRENO DE ESQUINA. R\$1.125.000,00



CENTRO

6.254- EDIFÍCIO JARDIM DE MONET - APTO COM 04 SUITES - 01 C/CLOSET - SALA DE ESTAR INTIMO-SALA ESTAR/JANTAR-ESPAÇO GOURMET-COPA/COZ-SACADA. 3 VAGAS DE GARAGEM, APTO TODO MOBILIADO. R\$1.200.000,00

CASAS:

BAIRRO: VILA LENZI -RUA JAIME GADOTTI,S/N -04 QTOS, SL, COZ, BWC, LAV E GAR. R\$ 500,00

BAIRRO: TRÊS RIOS NORTE - RUA ROD. MUNICIPAL, Nº 282 - 02 QTOS, SL, COZ, BWC, LAV. R\$ 380,00

BAIRRO: ÁGUA VERDE-RUA WALLY EMILIA MOHR, Nº 301-02QTOS, SL, COZ, BWC, LAV E GAR R\$650,00.

BAIRRO: ÁGUA VERDE -RUA ERICH SPRUNG, Nº130-01 SUÍTE, 02QTOS, SL, COZ, BWC, LAV E GAR R\$ 1.000,00

BAIRRO: JGUÁ ESQUERDO-RUA JONES CHIODINI, N 302 -01 SUÍTE,01 QTO, SL, COZ, BWC, LAV E GAR. R\$ 1.120,00 MOBILIADA

BAIRRO: NEREU RAMOS -RUA JOAQUIM PINCERCHER,Nº2897 -04 QTOS, SL, COZ, BWC, LAV E GAR. R\$ 700,00

BAIRRO: ESTRADA NOVA -RUA EMMA MULLER BLUNCK, Nº 46 -03 QTOS, SL, COZ, BWC, LAV E GAR. R\$ 750,00

APARTAMENTOS:

BAIRRO: CENTRO -GOV. JORGE LACERDA, Nº 310 - 01 SUÍTE, 01 QTO, SL, COZ, BWC, LAV, SACADA C/ CHURRASQUEIRA GAR. R\$ 700,00 -EDIF. STA.LUZIA

BAIRRO: CENTRO - R. PROC. GOMES DE OLIVEIRA, Nº 717 - 01 SUÍTE, 02 QTOS, SL, COZ, BWC, LAV, SACADA C/ CHURRASQUEIRA GAR. R\$ 900,00 EDIF. ANA PAOLA

BAIRRO: CENTRO-R. EPITACIO PESSOA, Nº 111 -02 QTOS, SL, COZ, BWC, LAV. R\$ 500,00 EDIF. JARAGUÁ.

BAIRRO: CENTRO -R. NELSON NASATO,Nº 46 - 02 QTOS, SL, COZ, BWC, LAV, SACADA C/ CHURRASQUEIRA GAR. R\$ 600,00 EDIF. FERRETTI

BAIRRO: CENTRO -GOV. JORGE LACERDA, Nº 373 - 02 QTOS, SL, COZ, BWC, LAV, SACADA C/ CHURRASQUEIRA GAR. R\$ 650,00 -EDIF. FERRETTI II

BAIRRO: CZERNIEWICZ -R. FRANCISCO TODT, Nº 960 - 01 QTO, SL, COZ, BWC, LAV E GAR. R\$ 480,00 EDIF. GUILHERME

BAIRRO: VILA LENZI, RUA MARIA UMBELINA DA SILVA, Nº 500 -1QTO, SL, COZ, BWC, LAV. R\$330,00

BAIRRO: TIFA MARTINS -RUA 766, ADELAIDE TOFFOL -LOT. CORUPA -2QTOS, SL, COZ, BWC, LAV E GAR.R\$380,00

BAIRRO: SÃO LUIS -R. JOSE NARLOCH, Nº 1606 -01 QTO, SL, COZ, BWC, LAV, SAC E GAR. R\$400,00

BAIRRO: ILHA DA FIGUEIRA -RUA SERVIDÃO ROSA MACHADO,Nº 110- 01QTO, SL, COZ, BWC, LAV,R\$445,00

BAIRRO: ILHA DA FIGUEIRA -RUA SERVIDÃO ROSA MACHADO,Nº 110- 01QTO, SL, COZ, BWC, LAV,R\$556,00

BAIRRO: ILHA DA FIGUEIRA -RUA JOSE T. RIBEIRO, Nº 3695 -02QTOS, SL, COZ, BWC, LAV,SACADA C/ CHURRASQUEIRA E GAR.R\$ 600,00

BAIRRO: BARRA DO RIO CERRO-RUA PLÁCIDO SATLER, Nº 145 -02QTOS, SL, COZ, BWC, LAV E GAR.R\$ 500,00-EDIF. YATIL

BAIRRO: BARRA DO RIO CERRO - RUA PLÁCIDO SATLER,Nº 87 -03QTOS, SL, COZ, BWC, LAV E GAR.R\$ 600,00 EDIF. CEZANE

BAIRRO: BARRA DO RIO CERRO-RUA 1145, Nº 60 -01 SUÍTE, 01QTO, SL, COZ, BWC, LAV, SACADA C/ CHURRASQUEIRA E GAR.R\$ 600,00 EDIF. VER-SAILLES

BAIRRO: ÁGUA VERDE-RUA JOÃO WIEST JUNIOR, Nº1997-02QTOS, SL, COZ, BWC, LAV E GAR.R\$ 600,00

BAIRRO: JGUÁ 99- R. OSCAR SCHNEIDER, Nº 301 -02QTOS, SL, COZ, BWC, LAV E GAR.R\$ 550,00

BAIRRO: NOVA BRASÍLIA -R. JOSE EMMENDOERFER, Nº 851 -02QTOS, SL, COZ, BWC, LAV E GAR.R\$ 640,00 -EDIF. SAN RAFAEL

BAIRRO: VILA NOVA -RUA JOSE KRAUSE, Nº 221 -01 SUÍTE, 02QTOS, SL, COZ, BWC, LAV,SACADA C/ CHURRASQUEIRA E GAR.R\$ 900,00 EDIF. BARCELONA

BAIRRO: VILA NOVA -RUA PEDRO GONZAGA, Nº 178 -01 SUÍTE, 01QTO, SL, COZ, BWC, LAV, CHURRASQUEIRA E GAR. R\$ 700,00 RESID. PREMIER

BAIRRO: AMIZADE- RUA ARTHUR ENKE, Nº 231 - 02QTOS, SL, COZ, BWC, LAV E GAR.R\$ 460,00 EDIF. PARISI

BAIRRO: CENTENÁRIO:RUA ALFREDO CARLOS MÉIER, Nº 45 -01QTO, SL, COZ, BWC, LAV E GAR.R\$ 400,00

KITTINETE

BAIRRO: SÃO LUIS -RUA FRANCISCO HRUSCHKA, LOTE 148 -SÃO LUIZ - 01 QTO E COZ JUNTO, BWC. R\$ 250,00

BAIRRO: ESTRADA NOVA -RUA JOSE PICOLI, 510 -01 QTO E COZ JUNTO, BWC. R\$ 280,00

BAIRRO: VILA RAU - RUA CARLOS ZENKE,Nº 224 - 01QTO, COZ E BWC. - R\$ 300,00

TERRENO:

RUA JOSÉ THEODORO RIBEIRO -ILHA DA FIGUEIRA - 30X60 M2 R\$ 1.000,00

CASA COMERCIAL -RUA MAX WILHEIM, Nº 258 -03 QTOS, SL, COZ, BWC, LAV E GAR. R\$1.800,00-100M2

SALA COMERCIAL 18 CENTRO - RUA GUILHERME DANCKER,Nº 161 - 34 M2 - R\$ 440,00

SALA COMERCIAL -AV.MAR. DEODORO DA FONSECA, Nº 1594 - 32 M2 - R\$ 670,00

GALPÃO: MASSARANDUBA -RUA LUIS KREIS, Nº 116 -CENTRO - 600M2- R\$2.200,00

SÉCULUS

CRECI 1873-J

Empreendimentos Imobiliários Ltda.

www.seculus.net

imobiliariaseculus@netuno.com.br

VENDA

ALUGA

ADMINISTRA



ACIMA

DE TUDO
O SEU BEM
ESTAR.

MORAR COM ESTILO E
CONFORTO NA MELHOR
LOCALIZAÇÃO DE
JARAGUÁ DO SUL



Acabamento conforme memorial descritivo



Acabamento conforme memorial descritivo



Acabamento conforme memorial descritivo

A partir de
**ENTRADA +
PARCELAS
R\$ 4.655,06**
PARCELAMENTO DIRETO
COM A CONSTRUTORA

3
SUÍTES

O EDIFÍCIO

- 13 pavimentos
- 22 apartamentos
- 2 coberturas duplex
- Garagens
- Portão e porteiro eletrônicos
- Salão de festas com bar
- Espaço gourmet c/ churrasqueira
- Piscina
- Playground
- Academia
- Previsão para TV a cabo
- Internet coletiva via Wi-Fi
- Lixeira c/separação p/coleta seletiva
- Central de gás
- Elevadores social e de serviço
- Tratamento acústico

O APARTAMENTO

- Sala de estar
- Sala de jantar
- 3 suítes
- Lavabo
- Cozinha e copa c/churrasqueira

- Área de serviço
- Medidores de água individuais
- Preparação para split
- 2 garagens por apartamento
- Box individual para depósito

120 m²
e
128 m²
privativos

Rua Florianópolis - Centro.
Jaraguá do Sul - SC

INCORPORAÇÃO
realsec
EMPREENDEIMENTOS IMOBILIÁRIOS

VENDAS EXCLUSIVAS
SÉCULUS
Empreendimentos Imobiliários Ltda.

47 3275 9500
www.seculus.net

APARTAMENTOS



Ref. 1038: Nova Brasília - Ed. Mathedi - 3 quartos, sala, cozinha, bwc, área de serviço e garagem: R\$ 130.000,00



Ref. 1016 - Centenário - Residencial Cecília - Apto tipo kitinete c/ 1 garagem. R\$65.000,00.



Ref. 1000 - Ilha da Figueira - Ed. Figueira - Apto c/ suite + 2 quartos, 2 banheiros, sacada c/ churrasqueira, 2 vagas de garagem. R\$230.000,00. Aceita financiamento bancário.



Ref. 1035 - Centro - Edif. Saint Tropez - Cobertura com suite + 2 quartos, 4 banheiros, com ambientes amplos e interligados (cozinha, sala de estar / copa), terraço c/ deck com banheira Spa, ampla área de festas, Box p/ depósito na garagem, 3 vagas garagem. Consulte-nos.



Ref. 1082 - Vila Lalau - Ed. Saint German - Apto com 2 quartos, sacada com churrasqueira, garagem. R\$155.000,00. Aceita financiamento bancário.



Ref. 1029: Czerniewicz - Ed. Suelen - suite + 2 quartos, sala, cozinha, bwc, área de serviço e garagem: R\$ 145.000,00



Ref. 1015 - Jaraguá Esquerdo - Ed. D'Espanha - Apto c/ suite + 1 quarto, sala, cozinha, lavanderia, garagem, ficam ainda o ar condicionado e móveis sob medida na cozinha e banheiros. R\$165.000,00. Aceita financiamento bancário.



Ref. 1028 - Centro - Ed. Erica - Apto de 1 quarto, banheiro, sala, cozinha, lavanderia e garagem. R\$110.000,00. Aceita financiamento bancário.



Ref. 1056 Baependi - Ed. Ipanema - apto c/ suite + 2 quartos, 2 banheiros, 1 garagem. R\$185.000,00.



Ref. 1009: Baependi - Ed. Walter Bartel - suite + 2 quartos, sala, cozinha, bwc, área de serviço e garagem: R\$ 199.000,00



Ref. 1040 - Nova Brasília - Ed. Petunia - Apto com 2 quartos, 2 banheiros, sacada, garagem. R\$170.000,00. Aceita financiamento bancário.



Ref. 1010 - Centro - Ed. Rodrigo - Apto com suite + 2 quartos, cozinha mobiliada, sacada com churrasqueira, 1 garagem. R\$180.000,00. Aceita financiamento bancário.



Edifício Angelo Menel, localizado na Vila Lalau.

Apartamentos NOVOS com suite + 2 quartos, acabamento diferenciado, excelente localização, sacada com churrasqueira, área de serviço com sacada, opções com 1 ou 2 vagas de garagem.

O Edifício possui hall de entrada e salão de festas mobiliados e decorados, 2 elevadores, captação de água da chuva, internet coletiva, entre outros benefícios.

Agende uma visita para conhecer o apartamento modelo decorado.

Apartamentos com valores a partir de R\$ 201.561,37, Aceita financiamento bancário.



(47) 3275.9500

PLANTÃO 9658-6786

RUA PRES. EPITÁCIO PESSOA, 415

Parcimóveis
www.parcimoveis.com.br

CASAS E TERRENOS



Ref. 3001 – Amizade – Sala comercial com 112,40m², excelente localização para comércio. R\$215.000,00.



Ref. 023 – Guaramirim – Casa com 3 quartos, banheiro, sala, cozinha, lavanderia, móveis sob medida no quarto e banheiro, garagem. R\$198.000,00. Aceita financiamento bancário.



Ref. 022 – São Luís - CASA NOVA com suíte + 2 quartos, 3 banheiros, e vagas na garagem. Excelente padrão de acabamento (porcelanato, massa corrida, gesso, esquadrias de alumínio), preparação para aquecimento solar e preparação para split. Loteamento de bom padrão, em localização privilegiada. Toda murada e com portão e cerca de alumínio. R\$305.000,00. Aceita financiamento bancário.



Ref. 024 – São Luís – CASA NOVA com suíte + 2 quartos, closet, 3 banheiros, salas de estar/jantar e cozinha integrados, churrasqueira, garagem p/ 2 carros. R\$315.000,00. Aceita financiamento bancário.



Ref. 034 – Schroeder – Casa c/ suíte master + 2 quartos, 3 banheiros, área de festas, lareira, piscina, sauna. Terreno com 8.212m². R\$530.000,00.



Ref. 2007 – Centro – Terreno c/ 1199,60m². Ideal para construção de prédio. Consulte-nos.



Ref. 013 – Guaramirim – Casa c/ suíte + 3 quartos, 2 banheiros, 4 vagas de garagem. R\$230.000,00.



Ref. 041 – Nova Brasília – Casa com suíte + 2 quartos, 4 banheiros, móveis sob medida na cozinha, churrasqueira, área de festas, 2 vagas de garagem. R\$450.000,00. Aceita financiamento bancário.



Ref. 035 – Três Rios do Sul – Loteamento Beira Rio – Casa com suíte + 2 quartos, 2 banheiros, 2 garagens. Excelente padrão de acabamento. R\$270.000,00. Aceita financiamento bancário.



Ref. 014 – Vila Rau – Casa c/ 3 quartos, 2 banheiros, lavanderia, churrasqueira, 2 vagas garagem, terreno com 721m². R\$220.000,00. Aceita financiamento bancário.

OUTROS



Ref. 1002 – Vila Lenzi – Ed. Ilha dos Açores - Apto com suíte + 1 quarto, 2 banheiros, sala, cozinha, lavanderia, garagem, móveis sob medida no quarto e banheiro. R\$149.000,00. Aceita financiamento bancário.



Residencial NOVO HORIZONTE 1006 - Vila Lenzi – aptos c/suíte + 2 quartos, sala estar e jantar, sacada c/churrasqueira e demais dep. 1 ou 2 garagens. Prédio c/piscina, sala de ginástica e espaço gourmet. A partir de R\$218.000,00. Aceita financiamento bancário.



RESIDENCIAL REAL PARQUE - Ref. 1012 – Vila Nova – Resid Real Parque – Apto c/ suíte + 2 quartos, sala, coz., sacada c/ churrasq., área de serviço c/ sacada e garagem. Localização privilegiada. R\$220.000,00.



Ref. 1014 – Centro – Ed. Ruth Braun – Apto com suíte + 1 quarto, móveis sob medida na cozinha e banheiros, excelente localização. R\$230.000,00.

TERRENOS

- Ref. 047 – Santa Luzia – Terreno com 388m² de esquina, ótimo ponto comercial. R\$65.000,00.
- Ref. 2011 – Chico de Paulo – Terreno com 465m² em rua asfaltada. R\$98.000,00.
- Ref. 2003 – Barra do Rio Molha – Terreno com 348,24m². R\$98.000,00.
- Ref. 2004 – João Pessoa – Terreno com 327m². R\$85.000,00.
- Ref. 2006 – Centro – Terreno com 480m². R\$240.000,00.
- Ref. 2013 – João Pessoa – Terreno com 545m². R\$93.000,00.
- Ref. 2017 – Schroeder – Terreno com 500m². R\$120.000,00.
- Ref. 2019 – João Pessoa – Terreno com 488,25m² em rua asfaltada com 22m de frente. R\$98.000,00.
- Ref. 2020 – Água Verde – Terreno com 450m². R\$140.000,00.
- Ref. 2022 – Vila Lenzi – Terreno com 300m² em rua pavimentada. R\$135.000,00. Aceita financiamento bancário.
- Ref. 2023 – Água Verde – Terreno com 330m² em rua pavimentada. R\$135.000,00. Aceita financiamento bancário.
- Ref. 2025 – Rau – Terreno com 352m². R\$105.000,00.

TEMOS TERRENOS PRONTOS P/ CONSTRUIR, CONSULTE-NOS.



Vendas e locação no Shopping Breithaupt!
Comodidade de um horário diferenciado:
Segunda a Sexta: 10h às 22h • Sábado 10h às 20h
Fones: (47) 3371.8818 (47) 9658.6785

SÉCULUS
Empreendimentos Imobiliários Ltda.



Girassol

Imóveis

Rua Cel Procopio Gomes de Oliveira, 654 - Centro
Horário: 8hs às 12hs e 13h30m às 18h de Seg. a Sex.

(47) **3371-7931**

PLANTÃO DE VENDAS

9973-9669





Cód.: 3126 - 3194 - Bom investimento. R\$550.000,00 Com 926,00m² - Centro. Ótimo para prédio.



Cód.: 2108 - Casa no bairro Ilha da Figueira com 3 dorm., demais dependências. R\$150.000,00 aceita casa em Tubarão!



Cód.: 3199 - Terreno no bairro Três Rios do Sul - Rua Prefeito José Bauer. Área de 62.510,00m². Valor: **R\$2.500.000,00**

LOCAÇÃO

- Aluga Kitinete no centro, 1 quarto e demais dependências. R\$400,00 mais condomínio.



Cod. 3195 - TERRENO: Loteamento Boulevard, próx. ao Champagnat - Lote c/ 3.060m². **R\$1.045.000,00 - 50% de entrada e saldo parcelado**



Cod. 3140 - Terreno no bairro Chico de Paula - Rua Dr. Aguinaldo José de Souza. Área de 450m². Valor: **R\$155.000,00 (Aceita-se propostas)**



Cód. 3166 - Loteamento Boulevard, próx. ao Champagnat. Lotes c/ 364m². **A partir de R\$142.500,00 em até 36 meses, ou através de finan. bancário.**



Cod. 3214 - Loteamento Boulevard - Terreno com 734.70m² - **R\$251.750,00 - parcelado em até 36 meses ou via financ. Bancário**

CRECI 612-J

IMOBILIÁRIA

A Chave

H. WOLF CONSTRUTORA E INCORPORADORA LTDA.

www.imobiliariaachave.com.br • www.parcimoveis.com.br

3275-1594

Rua Barão do Rio Branco, 221 - Jaraguá do Sul - SC

Plantão de vendas:

Daniel 9653-7722

Eliane 9121-9933



Cód. 2308 - Vila Baependi - Apartamento no Residencial Ipanema, de frente, sol nascente, com 102,00m² de área total, sendo 01 suite, 02 dorm., sala de tv e jantar, cozinha, lavanderia, bwc social, sacada, 01 vaga. Apto novo, prédio com elevador, salão de festas e hall de entrada mobiliados e decorados. R\$180.000,00 estuda propostas



Cód. 2151 - Jaraguá 99 - Res. Veszprem Apartamento com 55,00m² de área interna, sendo 02 dormitórios e demais depend., mobília na cozinha e bwc, 04 vagas de garagem. R\$ 150.000,00 - estuda propostas, aceita fin. bancário



Cód. 2753 - Vila LaLau - Apartamento no Edif. Lilium com 65,00m² total, sendo 02 quartos, sala, cozinha, lavanderia, bwc e 01 vaga. Móveis sob medida no quarto, bwc e cozinha, excelente estado de conservação. R\$ 129.000,00 - aceita fin. Bancário



Cód. 2402 - Chico de Paula - Terreno com 1.343,00m² sendo 32,50m de frente, excelente localização, lugar calmo par moradia ou prédio. Pode ser vendido metade do terreno. R\$329.000,00 estuda propostas, aceita finan. bancário

ALUGUEL

Ref: 1000 - CASA - NOVA BRASÍLIA - Com 02 quartos, sala, cozinha, área de serviço com 01 vaga de garagem. R\$660,00.

Ref: 1002 - CASA - ILHA DA FIGUEIRA - Com 02 quartos, sala, cozinha, área de serviço, 01 banheiro com 01 vaga de garagem, R\$ 570,00.

Ref: 1003 - CASA PARA FINS COMERCIAIS - CENTRO - Com 10 quartos, 04 banheiros, cozinha com armários, toda murada. R\$ 2.000,00

Ref: 1004 - CASA - NOVA BRASÍLIA - Com 05 quartos, sala, cozinha, área de serviço, 02 banheiros com 01 vaga de garagem, toda murada. R\$1.000,00

REF: 2001 - Apto. - AMIZADE - Com 01 suite, 02 qtos. com ar condicionado, banheiro, coz. / mobília, sala, sacada com churrasqueira, área de serviço. 01 vaga de garagem. R\$1.100,00

Ref: 2002 - Apto. - BAEPENDI - Com 01 suite + 02 qtos., sala com sacada, coz., área de serviço. 01 vaga de garagem. R\$800,00

Ref: 2004 - APARTAMENTO - FIGUEIRA - Com 02 quartos, sala sacada e churrasqueira, cozinha, 01 banheiro, área de serviço com 01 vaga de garagem. R\$ 600,00

Ref: 2005 - Apto. Novo - Vila Nova - Res. Granada - suite, 02 qtos, sala com sacada com churras., bwc social, coz., lavand. e garag.. R\$1.100,00

Ref: 2006 - Apto. - VILA NOVA - Com 03 qtos., sala com sacada, coz., 01 bwc, área de serviço, 01 vaga de garagem, prédio possui elevador e salão de festas. R\$720,00

Ref: 2007 - APARTAMENTO - BAEPENDI - Com 01 suite + 02 quartos, banheiro social, sala com sacada, cozinha com pia e armários, área de serviço com 01 vaga de garagem. R\$ 750,00

Ref: 2008 - APTO - CENTRO - Com 01 suite + 02 quartos, sala com sacada, cozinha com mobília, área de serviço, banheiro social com 01 vaga de garagem. R\$ 1.200,00.

Ref: 2010 - Apto. - CENTRO - Com 01 suite + dois qtos., bwc social, sala de estar, sala de jantar, coz., sacada, área de serviço. 01 vaga de garagem. Prédio com elevador, piscina e salão de festa. R\$1.500,00.

Ref: 2012 - APARTAMENTO - CENTRO - Com 02 quartos, sala com sacada, cozinha, área de serviço, 01 banheiro com 01 vaga de garagem. R\$ 600,00

Ref: 2014 - Apto. - CENTRO - ED ANA CRISTINA - Com suite, 02 qtos sala com sacada e churras., bwc social, coz. (apenas bancada de granito divide sala de coz.), lavand e garag. R\$900,00

Ref: 2016 - APTO - VILA NOVA - Com suite, 02 quartos, sala e copa conjugadas, sacada com churrasqueira, bwc social, cozinha, lavanderia e garagem. R\$ 900,00.

Ref: 2017 - Quilinetes - Centro - E Marechal Center - 01 qto., bwc, sa e coz. conj. R\$350,00

Ref: 2018 - Apto. - Centro - Com 02 qtos., sala, coz., área de serviço. Não tem condomínio, apenas taxa de água.

Ref: 2022 - APT - VIL NOVA - 01 suite com móveis e hidro + 02 quartos, 01 bwc social, sala de visita, sala de estar com sacada e churrasqueira, cozinha mobiliada, área de serviço com 02 vagas de garagem. R\$1.450,00.

Ref: 2031 - Apto. - BARRA - Com 01 suite + 02 qtos., sala, coz., área de serviço, 01 bwc, 01 vaga de garagem. R\$650,00

Ref: 2033 - APARTAMENTO - VIL NOVA - Com 02 quartos, banheiro, sala com churrasqueira, cozinha e lavanderia mobiliada com 01 vaga de garagem. R\$ 750,00

Ref: 2043 - Apto. - Centro - Res. Sebastião Kerner suite + 02 qtos, bwc social, sala, coz., área de serv, sacada com churras., 02 vagas de garag. R\$ 1.200,00.

Ref: 3014 - SALA COMERCIAL - CENTRO - Com aproximadamente 120 m² com banheiro. Em frente ao Smurf Lanches. R\$3.700,00.

TEMOS ÓTIMAS OPÇÕES DE SALAS COMERCIAIS !! CONSULTE-NOS!!!



Cód. 1755 - Centro - apto no Edifício Klein, com 91,30m² privativos, sendo 01 suite, 02 dormit., demais depend., 01 vaga de garag.. Último andar, sol nascente, ficam os móveis sob medida. R\$270.000,00 - estuda propostas



Cód. 2354 - Nova Brasília - Terreno de esquina comercial e residencial com 393,00m², possui uma casa mista com 02 quartos e demais dependências. R\$ 215.000,00 estuda propostas com apto até R\$100.000,00



Cód. 2851 - Centenário Terreno comercial medindo 2.047,00m², sendo 22,00m de frente para a Pref. Waldemar Gruba. R\$ 1.000.000,00 estuda propostas.



Cód. 3200 - Rio Cerro I Sítio com 165.000,00m² com trilhas, lagoas, nascente, quadra poliesportiva, possui uma excelente casa com 170,00m², lareira, fogão a lenha, área de festas, suite com closet e demais depend., distante 14Km do centro. R\$399.000,00 - estuda propostas



Cód. 1951 - Barra do Rio Cerro - Res. Maranello Apto novo, com 113,00m² privativos, sendo 01 suite, 02 dormit., demais dependências, 02 vagas de garagem. Acabamento primeira linha. R\$ 243.000,00 estuda propostas, aceita financ. bancário.



Cód. 1763 - Centro - Apartamento no Edif. Schiochet com 150,00m² total, sendo 01 suite, 02 dormitórios, demais depend., 01 vaga. Ficam todos os móveis sob medida, quadra de esportes, elevador. R\$ 250.000,00 - estuda propostas, aceita fin. bancário



Cód. 2403 - Chico de Paula Excelente apto com 86,00m² privativos, sendo 01 suite, 02 dormit., coz. mobiliada, sala em dois ambientes, ampla sacada com churrasq., bwc social, duas vagas de garagem. R\$199.000,00 - aceita financ. bancário



Cód. 3200 - Rio Cerro I Sítio com 165.000,00m² com trilhas, lagoas, nascente, quadra poliesportiva, possui uma excelente casa com 170,00m², lareira, fogão a lenha, área de festas, suite com closet e demais depend., distante 14Km do centro. R\$399.000,00 - estuda propostas



EDIFÍCIO IPANEMA - Vila Baependi Apartamentos NOVOS, PRONTOS PARA MORAR, com 74,00m² privativos, sendo 01 suite, 02 dormitórios, 01 ou 02 vagas de garagem. Edifício com elevador, hall e salão de festas mobiliados e decorados. A partir de R\$174.500,00 - aceita financiamento bancário



EDIFÍCIO IPANEMA - Vila Baependi Apartamentos NOVOS, PRONTOS PARA MORAR, com 74,00m² privativos, sendo 01 suite, 02 dormitórios, 01 ou 02 vagas de garagem. Edifício com elevador, hall e salão de festas mobiliados e decorados. A partir de R\$174.500,00 - aceita financiamento bancário

CORRETOR DE IMÓVEIS



Plantão: 9135-8601

3371-2357

R. Cel. Procópio Gomes de Oliveira, 1207



vilson@parcimoveis.com.br

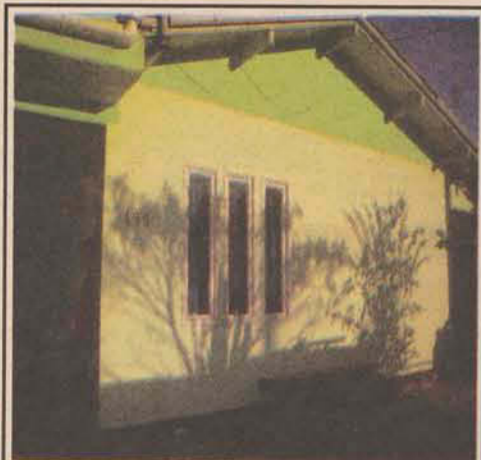

Cód: 183 - CASA ALVENARIA, João Pessoa, com 145m², Terreno com 252m², 3 dormitórios, 2 banheiros, 2 vaga de garagem. R\$ 145.000,00.



Cód: 180 - CASA ALVENARIA, Estrada Nova, com 84m², Terreno com 315m², 2 dormitórios, 1 banheiro e 1 vagas de garagem. R\$155.000,00



Cód:188 - CASA GEMINADA, Estrada Nova, com 54m², 2 dormitórios, 1 vaga de garagem. R\$ 130.000,00.



Cód: 181 - CASA ALVENARIA, Amizade, com 99m², Terreno com 385m², 2 dormitórios sendo 1 suite e 1 vagas de garagem. R\$ 235.000,00

LOCAÇÃO

45 - APARTAMENTO, Vila Nova, prox. autopeça Papagaio, 2 quartos, 1 vaga de gar. e demais dependencias. R\$ 555,00.

04 - APARTAMENTO, Vila Nova, Residencial Jardim das Mercedes, Prox. A Gatos e Atos, 2 quartos, 1 vaga de garagem, mobiliado. R\$ 505,00.

55 - APARTAMENTO - Bairro Nova Brasília, Edifício Hortência, 3 quartos, sacada com churrasqueira, 2 banheiro, 1 vaga de garagem. R\$ 755,00

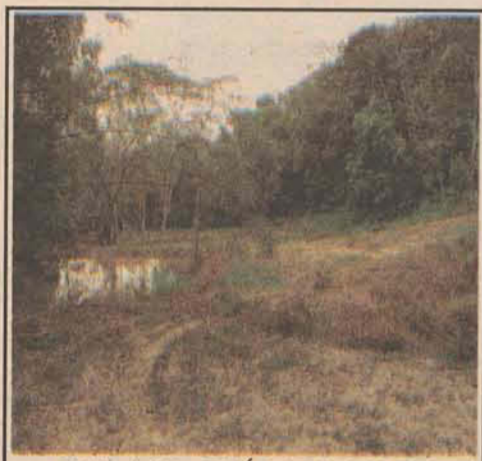

Cód: 445 - CHÁCARA COM 4 LAGOAS, Estrada Jacu-Açú, Barro Branco, Guaramirim, Área de 37.000m². R\$ 155.000,00.



Cód: 191 - CASA ALVENARIA, Schroeder, com área de 51m², 2 dormitórios, Terreno com 479m². R\$ 130.000,00.

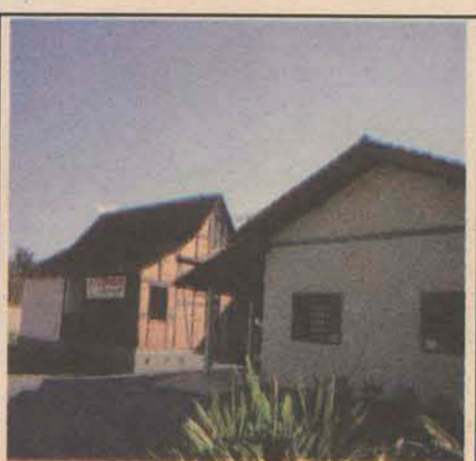

Cód: 195 - CASA ALVENARIA, Chico de Paulo, com 105m², Terreno com 3.016m², 3 dormitórios, 1 banheiros, 1 vaga de garagem. R\$ 780.000,00.



Cód: 184 - CASA ALVENARIA, Jaraguá Esquerdo, com área de 198m², 3 dorm. sendo 1 suite, 2 vaga de garagem, Terreno com 459m². R\$ 300.000,00. Aceita imóvel de menor valor.

CRECI1589-J

BarraSul
A imobiliária da Barra

3376-0015

vendas@imobiliariabarrasul.com
RUA ANGELO RUBINI, 1053

9175-9528

www.imobiliariabarrasul.com

Parcimóveis

www.parcimoveis.com.br



REF: 500 - FIGUEIRA - TERRENO - 345 m² Próximo Farmácia Kury - Terreno 15x23 - Valor: R\$ 55.000,00.



REF: 491 - Czerniewicz - Terreno - 390m² Terreno com boa localização, próximo ao centro - Valor: R\$ 75.000,00.



REF: 499 - BARRA - TERRENO 364 m² Terreno em rua de asfalto, murado, próximo ADV Aurora. Troca por apartamento. Valor: R\$ 105.000,00.



REF: 482 - BARRA - TERRENO LOT. ROSÁ Terreno de esquina, plano, ótima localização e vizinhança - 420,00m² - R\$ 90.000,00



REF 478 - Ouro Verde - TERRENO 14x30 com 420,00m² entrada de R\$30.000,00 mais parcelas. R\$70.000,00



REF: 493 - Terreno Rio Cerro II - 2.500 m² Terreno com boa localização, aproximadamente 2 km pra frente da Choco-Leite, 200 m do asfalto. Boa área para galpão.



REF: 460 - BARRA - TERRENO COM GALPÃO E 2 CASAS DE ALVENARIA. Area construída: 470,00 m² Terreno: 1.468,40 m² Mecânica Prochnow - Barra Valor: R\$ 650.000,00.



REF: 462 - BARRA - TERRENO JARAGUÁ 99 1.531,33 m² Próximo Colégio Hanemann, e Mercado Egert Servidão ao lado da casa amarela. Valor: R\$ 195.000,00



REF: 488 - ESTRADA NOVA - CASA GEMINADA ALVENARIA-75,00 m², Bw social, sala, copa e coz. conj., lav. fechada c/ blindex, gar. c/ churrasq., portão eletrônico, pintura externa nova. Cond. fechado, livre de desmoraamentos e enchentes. Ficam os móveis da coz. e banheiro (sob medida) R\$ 160.000,00.

LOCAÇÃO



Sala Comercial com 80 mts na Barra do Rio Cerro ao lado da Tritex Valor á consultar



Sala Comercial com 50 mts Bairro Vila Nova ao lado Posto Mime Valor a consultar

VENDA

REF: 441 - Vila Lenzi - APARTAMENTO RESIDENCIAL FLORESTA 54,51 m². Apartamento com 2 quartos, banheiro social, cozinha mobiliadas, churrasqueira, salão de festas. Valor: R\$117.000,00 (Aceita terreno de menor valor ou casa).

SÉCULUS
CRECI 1873-J

Empreendimentos Imobiliários Ltda.

VENDA ALUGA ADMINISTRA



(47) 3275.9500

PLANTÃO 9658-6786

RUA PRES. EPITÁCIO PESSOA, 415

www.seculus.net

imobiliariaseculus@netuno.com.br

Parcimóveis

www.parcimoveis.com.br



A verdadeira arte de viver bem

Edifício
Canduba
Portinari

O edifício contempla:

- 4 apartamentos por andar
- Área social mobiliada e decorada
- Elevadores
- Salão de Festas
- Garagens
- Portão e porteiro eletrônico
- Playground
- Acessibilidade para idosos e cadeirantes
- Central de gás
- Lixeira com separação para coleta seletiva
- Coleta de água da chuva com aproveitamento dos vasos sanitários

O apartamento:

- | | |
|--------------------------|--|
| 126,90 m² de área total | Garagem |
| Suite + 1 quarto | Medidor de água individual |
| Sala de estar e jantar | Preparação para split |
| Cozinha | Box para depósito |
| Área de serviço | Piso laminado de madeira nos quartos e sala |
| Sacada com churrasqueira | Acabamento com massa corrida e teto rebaixado em gesso |
| Janelas Maxim-Ar | |



No Centro, a 200 metros do calçadão - Próximo à Ford Rua Presidente Juscelino

GARANTA JÁ O SEU
Entrada +
parcelamento com a construtora

CONSTRUÇÃO E INCORPORAÇÃO
realsec
EMPREENDEIMENTOS IMOBILIÁRIOS

VENDAS
SÉCULUS
Empreendimentos Imobiliários Ltda.

LOCAÇÃO

LOCAÇÃO



Ed. Walter Bartel,
Baependi R\$ 780,00



Ed. Emilie, Centro
R\$ 850,00

LOCAÇÃO RESIDENCIAL

01 QUARTO

- Quitinete, Centro R\$470,00
- Ed. Erica, Centro R\$540,00
- Ed. Liliium, Vila Lalau R\$420,00
- Ed. Liliium, Vila Lalau R\$450,00
- Apto Dona Antonia (Nova Brasília - próx. Lojão da Vila) R\$470,00 c/ condomínio incluso.
- Ed. Bruna Mariana, Rau, R\$520,00
- Ed. Manacá, MOBILIADO, Centro R\$700,00
- Ed. Dom Emilio, Nova Brasília R\$ 540,00

02 QUARTOS

- Ed. Primavera, Guaramirim R\$ 575,00
- Ed. Hungria, Baependi R\$ 550,00
- Apto Exp. Antonio Carlos Ferreira, Nova Brasília R\$380,00
- Ed. San Raphael, Centro R\$630,00
- Ed. Dom Emilio, Nova Brasília R\$ 680,00
- Ed. Ferreti II, Centro R\$ 650,00
- Ed. Maria Alice, Ilha da Figueira R\$740,00
- Ed. Amaryllis, Vila Nova R\$700,00
- Ed. Amizade, Amizade R\$550,00
- Ed. Anturio, Jaraguá Esquerdo R\$650,00
- Ed. Erica, Centro R\$670,00
- Ed. Premier, Vila Nova R\$700,00
- Ed. Astral, Ilha da Figueira R\$630,00
- Ed. Gardênia, Centro R\$580,00
- Ed. Prímula, Vila Nova R\$680,00
- Apto Schroeder - Centro R\$600,00
- Ed. Liliium, Vila Lalau R\$520,00
- Ed. Saint Tropez, Centro Semi Mobiliado R\$ 1250,00

03 QUARTOS

- Ed. Walter Bartel, Baependi R\$ 780,00
- Ed. Jaesser II, Czerniewicz R\$ 650,00
- Ed. Tulipa, Centro R\$ 870,00
- Ed. Emille, Centro R\$850,00
- Ed. Picolli, Centro R\$830,00
- Ed. Figueira, Ilha da Figueira R\$850,00
- Ed. Angelo Menel, Baependi R\$900,00
- Ed. Angelo Menel, Baependi R\$950,00
- Ed. Barcelona, Vila Nova R\$900,00
- Ed. Novo Horizonte c/ móveis na cozinha e lavanderia, Vila Lenzi a partir de R\$ 1.250,00
- Ed. Amaryllis, Vila Nova R\$850,00
- Ed. Rodrigo, Centro R\$800,00
- Ed. Amaranthus, Centro R\$2250,00
- Ed. Dom Lorenzo, Centro R\$900,00
- Ed. Bela Vista, Vila Nova R\$730,00
- Ed. Cezanne, Barra Rio Cerro R\$600,00
- Ed. Novo Horizonte c/ 02 garagens A partir de R\$1.100,00

CASAS

- Casa Czerniewicz c/ 3 qrtos R\$ 860,00
- Casa Alv. Baependi, 3 qtos, 155m² R\$1500,00
- Casa alv. 3 qrts c/ 200², Nova Brasília R\$ 1500,00
- Casa Centro, 3 qtos, 140m² R\$1200,00
- Casa alv. Estrada Nova c/ 3 qrtos R\$750,00
- Casa Alv. 1 qrtto, Santo Antonio R\$330,00
- Casa alvenaria c/ 265m², 4 quartos, São Luis R\$1300,00
- Casa alv. Ana Paula, 2 qrtos R\$430,00
- Casa alv. Baependi, alto padrão R\$ 4300,00
- Casa alv. Schroeder, 3 qrtos c/ 130m² R\$ 850,00
- Casa Rio da Luz, 3 qrtos R\$ 600,00

LOCAÇÃO COMERCIAL

SALAS COMERCIAIS

- Ed. Markete Place, c/ mobilia 45m² R\$ 750,00
- Ed. Markete Place, c/ mobilia 40m² R\$ 650,00
- Sala cml João Picolli, Centro c/ 73m² R\$ 1250,00
- Sala cml Chico de Paula, c/ 30m² R\$ 300,00
- Sala cml Schroeder, Centro R\$ 1100,00
- Sala cml Barra do Rio Cerro c/ 357m R\$ 4000,00
- Sala cml P. Epitacio Pessoa, Centro c/ 102m² R\$ 1500,00
- Sala cml P. Epitacio Pessoa, Centro c/ 38m² R\$ 470,00
- Sala cml Centro, c/ aprox. 250m² R\$ 3000,00
- Sala cml Centro, c/ aprox. 180m² R\$ 2500,00
- Sala cml Centro, c/ 300m² R\$ 8000,00
- Sala cml Centro, c/ 60m² R\$ 900,00
- Sala cml Centro, c/ 32m² R\$ 670,00
- Sala cml Centro, c/ 32m² R\$ 800,00
- Sala cml Centro, c/ 32m² R\$ 850,00
- Sala cml Centro, c/ 32m² R\$ 550,00
- Sala cml Centro, c/ 363m² R\$ 5000,00
- Sala cml Centro, c/ 372m² R\$ 6000,00
- Sala cml Centro, c/ 973m² R\$ 12000,00
- Sala cml Tufie Mahfud, Centro c/ 125m² R\$ 2025,00
- Sala cml Tufie Mahfud, Centro c/ 94m² R\$ 1410,00
- Sala cml Tufie Mahfud, Centro c/ 97m² R\$ 1465,00
- Sala cml Tufie Mahfud, Centro c/ 101m² R\$ 1485,00
- Sala cml Tufie Mahfud, Centro c/ 100m² R\$ 1475,00
- Sala cml Tufie Mahfud, Centro c/ 94m² R\$ 1380,00
- Sala cml Tufie Mahfud, Centro c/ 97m² R\$ 1435,00
- Sala cml Tufie Mahfud, Centro c/ 100m² R\$ 1470,00

GALPÕES

- Galpão Centro c/ 475m² R\$ 3000,00
- Galpão Chico de Paulo, c/ 800m² R\$ 4000,00
- Galpão Alv. Centro c/ 300 m² R\$4.000,00

TERRENOS

- Terreno (Ilha da Fig. - próx. Brasília) 3 mil mts R\$1.000,00



Vendas e locação no Shopping Breithaupt! Comodidade de um horário diferenciado:
Segunda a Sexta: 10h às 22h • Sábado 10h as 20h Fones: (47) 3371.8818 (47) 9658.6785

SÉCULUS
Empreendimentos Imobiliários Ltda.



Coluna do Moa

Moa Gonçalves

moagconcalves@netuno.com.br



MAURICIO HERMANN

BANHO MIX Isabel Cristina Fernandes, Fabiane Graziotin e Geane Machado, na inauguração da loja Banho Mix Piscinas e Banheiras

Welcome II

Os dez anos da ABTC, um dos eventos mais esperados na cidade, serão comemorados em grande estilo no hotel Mercure. Os anfitriões da festa – da Mengotti Máquinas e Equipamentos – veem o encontro como uma ótima oportunidade para brindar o crescimento do setor da construção civil e planejar o ano de 2012 com os parceiros. Volto ao assunto.

Cartão do Negrinho

Essa é boa! O amigo e ex-craque Gariba, leitor assíduo da coluna, recebeu uma ligação de uma operadora com a oferta de um cartão adicional sem cobrança de anuidade. Respondeu que não carecia, pois mora só com o cachorro. A moça perguntou, então, o nome do totó. "Negrinho", disse. O cartão adicional veio, acredite, com o nome "Negrinho Fraga". É o que se comenta. Por favor, meu copo bem gelado do chope Königs Bier?!

TE CONTEI

■ A gente boa Selma, da Bike Jump, já intimou a "tchurma". Dia quatro de dezembro, vai participar da 3ª Pedalada Famosa. Mais informações no fone 3370-2900.

■ O que será que aconteceu com a Nany Schmidt que anda tão faceira? Será que tem alguma coisa a ver com Arilton Castro, sua companhia de sábado, no Mares do Sul?

■ Camila Dalabona recebe, hoje, todo carinho dos amigos e familiares pela troca de idade.

■ Quem também bate as taças e faz tim tim, neste sábado, é Zinho Tomio. Mil vivas.

■ Sábado, o grupo Desejo Constante faz show no Bar e Lanchonete Conesul - Vila Lenzi. O frege come é a partir das 16 horas. Já à noite, o grupo se apresenta na Balada Universitária, na Sociedade Diana.

■ Hoje, no Espaço do Oca, tem show com a banda Casa das Máquinas. A abertura será com o grupo Cadaverick Hotel.

■ Respeite e valorize os idosos.

■ Com essa, fui!

NAS RODAS

• Juliana Correa, uma das mais queridas aniversariantes da cidade, hoje, vai cortar a torta de aniversário ao lado de amigos e familiares.

• Os comentários ainda ecoam nos quatro cantos de Jaraguá do Sul sobre a reinauguração da Todeschini. Bola branca.

• Os amigos Diego e Amanda Marchi Rausisse, recém casados, vivem ainda uma intensa lua de mel.

Renato Freiburger

Meu grande parceiro, e posso chamar até de uma das pessoas especiais em minha vida, o empresário Renato Freiburger, destacado nome da história empresarial jaraguense, que sempre apoiou meu trabalho, é certamente, o grande aniversariante de hoje. Parabéns! Eu me orgulho de fazer parte desta sua constelação de amigos e fãs. Felicidades mil e que Deus abençoe e ilumine sempre essa bela e feliz família.

Love

Ontem, o meu camarada Helton de Abreu e sua bela Simone Corrêa festejaram cinco anos de muito love. Parabéns ao casal!

Elogios

Pelo meu iPhone tenho escutado elogios sobre a loja Las Vesttus, no Centro Comercial Aldrivandi, pilotada por Djones e Mayhra Theisen. Lá você encontra roupas masculinas e femininas exclusivas de estilistas famosos, sandálias, acessórios e artigos para presentes. Vale conferir!

Fonte Ijuí

A Pedalada Famosa desse ano, que acontece dia quatro de dezembro, será refrescada com a famosa água da Fonte Ijuí. Demais!



NIVER Thiago Garcia troca idade nova, no domingo

Casa e Cia

No mês de dezembro, rolam muitos casamentos. Para você não ficar na mão, a Casa & Cia Presentes está com várias novidades e produtos moderníssimos para presentear.

Capivara

Nãoousem esquecê-lo: Edson Reinke, o popular Capivara Monstro, é o aniversariante mais festejado do domingo. Parabéns amigo. Que Deus te ilumine sempre.





CRÔNICA

CARLOS HENRIQUE
SCHROEDER, ESCRITOR

O ESQUIZOIDE

Rodrigo de Souza Leão faleceu em circunstâncias nebulosas, em 2009, numa clínica psiquiátrica no Rio de Janeiro. Se estivesse vivo, o escritor e artista plástico teria completado 46 anos no último dia 4 de novembro. Mas Souza Leão deixou um legado, muito bem perpetuado por seus admiradores: a peça "Todos os cachorros são azuis". Adaptação do Ramon Mello do romance homônimo, estreou em julho e foi um grande sucesso de crítica. E os romances póstumos "O Esquizoide - Coração na boca", de 2011, e "Me roubaram uns dias contados", de 2010, serão adaptados para o cinema por Felipe Bragança, a partir de 2013, com Cauã Reymond no papel de Leão.

E mais um capítulo se desenrolou, na última quarta-feira, quando suas pinturas invadiram o Museu de Arte Moderna do Rio de Janeiro, com a exposição "Tudo vai ficar da cor que você quiser", que prossegue até o dia 15 de janeiro. A mostra foi viabilizada com doações feitas a um site de "crowdfunding" (financiamento coletivo), e eu mesmo doe uns trocados para ajudar o Ramon Mello (poeta e curador da obra do artista) viabilizar o projeto.

Das telas para as letras: a literatura de Souza Leão é claustrofóbica, e a todo momento quer nos arrastar para sua loucura. Em todos os três romances citados no início desta crônica há instantes em que os temas oscilam entre a experiência da internação no hospício, a denúncia do tratamento nos manicômios, delírios persecutórios e alusões a medicamentos, como neste trecho de "Todos os cachorros são azuis": "Tem festa junina no hospício. A quadrilha de loucos está em fila. Os que tomam Gardenal não falam. Outros tomam Haldol. Outros são dependentes químicos. Outros estão doidos por uma cachaça e jogam sinuca de bico. Ninguém quer entrar na fila pra dançar. Nenhum psicótico quer dançar. Nenhum oligofrênico quer deixar de dar cabeçadas na parede. Mas Rimbaud está contente e dança sem tristeza. Está, com o perdão da palavra, com a faca entre os dentes. É um espírito cigano, espírito de índio. Espírito de porco.



Tem festa junina no hospício. A quadrilha de loucos está em fila. Os que tomam Gardenal não falam.

Espinho. Lepra. Aids. Silêncio de cal e mirto, malvas nas ervas finas. Rimbaud borda alelis sobre um pano palhiço. Voam na aranha gris sete pássaros do prisma. Pelos olhos de Rimbaud galopam dois cavaleiros: Baudelaire e eu. Todas as coisas que matam passam por mim. O que é isso? Cocaína ou éter? Que novo som é este? Tambores. Não sei dançar, não sei dançar. Ele é meu amigo, um amigo, enfim. Acugê! banzai! Cuspo pro alto e abro um guarda-chuva. Baudelaire fala cuspiando. Uso o guarda-chuva pra me proteger. Perdigosos."

Para o escritor Ronaldo Bressane, Souza Leão ia "vivendo a doença como plano de fuga e realidade multidimensional, Rodrigo se inscreveu em uma esquiiva linhagem da nossa literatura. O cânone da investigação autobiográfica psicopatológica alinha do Lima Barreto de "O cemitério dos vivos" ao Lourenço Mutarelli de "A arte de produzir efeito sem causa", passando pelo José Agrippino de Paula de "Lugar Público" e a Maura Lopes Cançado de "Hospício é Deus". A arte e a insanidade de Souza Leão são um campo vasto, infinito, e como ele mesmo afirmou: "tomara que exista eternidade. Nos meus livros. Na minha música. Nas minhas telas. Tomara que exista outra vida. Esta foi pequena para mim."

CLIC DO LEITOR

Envie sua foto para
redacao@ocoerriodopovo.com.br

A Fofa apareceu nas páginas da Blush! na edição do último dia 28 de outubro. Ela estava abrigada na Clínica Veterinária Amizade esperando por alguém disposto a adotá-la. E eis que a Regina e o Betinho deram o exemplo e, agora, essa cachorrinha linda está feliz da vida na nova casa.

GUMZ
Contabilidade
Consultoria Empresarial

Profissionalismo Competência Credibilidade

Qualidade Exatidão Responsabilidade Confiança

www.gumz.com.br gumz@gumz.com.br

(47) 3371-4747 UMA PARceria QUE DÁ CERTO. Desde 1978

NOVELAS

■ FINA ESTAMPA

Zuleika cobra uma posição de quando Rafael vai terminar o namoro com Amália. Antenor diz para Daniel que Patricia precisa interromper a gravidez. Solange fica com medo de cantar no jogo e Baltazar a repreende. Tereza Cristina afirma a Patricia que ela não terá um filho com Antenor. Zambuze tenta atrasar o início do jogo por causa da ausência de Crodoaldo. René ameaça sair de casa com Patricia se Tereza Cristina fizer algo contra a filha. Celina é irônica com Danielle no fórum. Griselda convence Solange a cantar. Pedro Jorge pede para ficar com Beatriz. Wallace implica com Teodora por causa de Quinzinho. Tereza Cristina se depara com Griselda na área vip da arquibancada.

■ AQUELE BEIJO

Temendo a proximidade de Claudia e Vicente, Rubinho propõe adiantar a data do casamento. Raisa avisa ao pai que o juiz não liberou o dinheiro do prêmio. Lara recebe Gisele, mas não consegue fazer nenhuma previsão sem Joselito. Raul e Juliana vão à Comprare e conversam com Camila. Olga ameaça Tide e é flagrada por Dalva. Sebastião e Brites propõem união a Felizardo para enfrentar Violante. Renato entrega o poema de Orlandinho a Belezinha. Camila volta

para casa e conta à mãe e ao marido que vai trabalhar na Comprare. Olga simula que sua caixa de joias foi arrombada e cogita chamar a polícia. Maruschka conversa com Mirta sobre os planos para Claudia e Sarita. Sebastião pede aconselhamento jurídico a Vicente. Vicente descobre que Lucena esteve na Comprare. Claudia procura Vicente e pede que ele a ignore. Grace Kelly se encontra com Deusa.

■ A VIDA DA GENTE

Manuela cuida de Rodrigo. Alice conta para Cice-ro e Suzana o que aconteceu no encontro e promete não querer mais saber nada sobre o pai biológico. Jonas e Cris voltam de viagem. Maria avisa a Manuela que elas conseguiram a primeira cliente para o bufê. Nanda fica furiosa ao descobrir que Cris está grávida. Eva reclama com Rodrigo da intimação que recebeu. Vitória humilha Marcos diante de uma babá. Lorena e Matias conversam entrosados e Laudelino e Iná observam o casal. Marcos fica desolado quando Dora avisa que vai embora de Porto Alegre com o marido. Manuela e Rodrigo visitam uma creche para Júlia. Rodrigo, Manuela e Júlia se divertem em um parquinho.

■ VIDAS EM JOGO

Sem exibição.

(O resumo dos capítulos é de responsabilidade das emissoras).

ANIVERSARIANTES

12/11

Ana L. Colella
Angela C. Priebe
Antonio C. Padilha
Carmin B. Hoelt
Caroline Luciani
Debora Altine
Débora dos S. Silva
Delirio Tassi
Everson Hoegen
Felipe Bogo
Fernando A. Springmann
Gabriela Kauling
Helena M. V. da Rosa
Helmuth Becker
Iliane Krueger

Jaciara Kammers
Juarez A. Demarchi
Juciane Vicznevsky
Neide Eichstaedt
Neide Linder
Nilsete T. Francener
Otilia Eichinger
Paulo J. Terme
Renato J. Freiberg
Ricardo Schmidt
Schaiane J. Marquardt
Selma Pinho
Sérgio M. Melchiorretto

13/11

Alcir Dos Santos
Levino Bahr

Marileia Krueger
Andrea L. Sporrer
Anelia E. Rux
Magrid Rahn
Jane Brand
Esilda C. Campos
Sônia R. Kroegel
Denise J. Pommerening
Alécio Piovezan
Márcia Rutsatz
Denilson Murara
Liliane Benke
Fernanda Signoretti
Marli Schroeder
Revelino G. da Silva
Tatiane Todt

PARA VER, OUVIR
E CURTIR!CD: BJÖRK
BIOPHILIA

Biophilia é o sétimo e mais conceitualmente complexo disco de Björk. O CD é um projeto multimídia, que inclui um álbum de estúdio, um aplicativo, um novo site conceituado, instrumentos musicais feitos sob medida, shows ao vivo e oficinas educativas. São dez faixas inspiradas por uma leitura de Musicophilia de Oliver Sachs. Biophilia é uma mistura de ciência e emoção. O aplicativo disponível na loja da Apple gratuitamente serve como uma plataforma na qual cada uma das dez músicas do álbum estará disponível também como recurso.

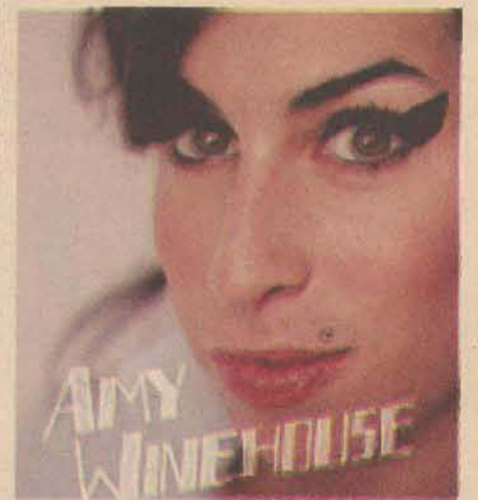
DVD: THE FINAL GOODBYE
AMY WINEHOUSE

'The final goodbye' é um mergulho na intimidade e no espetacular legado de Amy Winehouse. Este registro especial mostra a ascensão ao Olimpo do pop e oferece aos fãs um sensível retrato de uma artista em constante transformação. A linda garotinha que cresceu em um lar feliz, cheio de música e alegria, começou a compor e a cantar muito cedo e o incrível talento rapidamente chamou a atenção de produtores musicais. Amy Winehouse estava destinada a ser famosa. Seu timbre singular e as canções cheias de sentimento alçaram-na à condição de fenômeno musical, passando a ser vista como celebridade mesmo entre celebridades.

TIRINHAS

WILL LEITE. www.willtirando.com.br



CINEMA

BRASIL ANIMADO

Stress é um empresário que sempre pensa em novas formas de enriquecer. Relax é um diretor de cinema, que sempre tenta convencer Stress a investir em seus projetos. Um dia, Relax propõe que eles encontrem o grande jequitibá rosa, a árvore mais antiga do Brasil. Stress gosta da ideia, pois logo vê a possibilidade de ganhar dinheiro vendendo ingressos para visitá-la. Só que a dupla não tem a menor ideia de onde ela esteja. Desta forma, parte em viagem pelo Brasil disposto a encontrá-la.



JARAGUÁ DO SUL

- Cine Breithaupt 1
 - A casa dos sonhos – Leg (19h30 e 21h20)
 - Os três mosqueteiros – Leg (15h10 e 17h20)
- Cine Breithaupt 2
 - Eu queria ter a sua vida – Leg (16h40, 19h e 21h10)
 - Gigantes de aço – Leg (14h10)
- Cine Breithaupt 3
 - Amizade colorida – Dub (19h10 e 21h10)
 - O zelador animal – Dub (15h10 e 17h10)

JOINVILLE

- Cine Garten 1
 - 11.11.11 – Leg (14h, 16h, 18h, 20h e 22h)
- Cine Garten 2
 - Os reféns – Leg (14h15h, 16h20, 18h50 e 21h20)
- Cine Garten 3
 - Atividade paranormal 3 – Leg (15h30, 17h30 e 19h30)
 - Capitães de areia – Nac (13h40 e 21h30)
- Cine Garten 4
 - O palhaço – Nac (15h, 17h15, 19h10 e 21h)
- Cine Garten 5
 - Contágio – Leg (16h10 e 21h10)
 - Gigantes de aço – Leg (18h40)
 - Qual seu número? – Leg (13h50)
- Cine Garten 6
 - Os três mosqueteiros – Dub (16h30)
 - Os três mosqueteiros – Leg (19h)
 - Terror na água – Dub (13h30)
 - Terror na água – Leg (21h45)
- Cine Mueller 1
 - 11.11.11 – Dub (14h20, 16h45, 19h20 e 21h30)
- Cine Mueller 2
 - Contra o tempo – Leg (21h15)
 - Gigantes de aço – Dub (16h15)
 - O retorno de Johnny English – Leg (19h)
 - O zelador animal – Dub (14h)
- Cine Mueller 3
 - Os reféns – Leg (14h45, 17h15, 19h45 e 21h45)

BLUMENAU

- Cine Neumarkt 1
 - Os três mosqueteiros – Dub (16h30)
 - Os três mosqueteiros – Leg (19h)
 - Terror na água – Dub (13h30)
 - Terror na água – Leg (21h50)
- Cine Neumarkt 2
 - 11.11.11 – Leg (14h, 16h, 18h, 20 e 22h)
- Cine Neumarkt 3
 - Atividade paranormal 3 – Leg (15h50, 17h40 e 19h40)
 - Qual seu número? – Leg (13h40 e 21h30)
- Cine Neumarkt 4
 - Contágio – Leg (16h15 e 21h20)
 - Contra o tempo – Leg (18h40)
 - O retorno de Johnny English – Leg (13h50)
- Cine Neumarkt 5
 - O palhaço – Nac (14h15, 16h45, 18h50 e 21h20)
- Cine Neumarkt 6 (Sala Vip)
 - Os reféns – Leg (14h30, 17h, 19h30 e 21h10)
- Cine Norte Shopping 1
 - Gigantes de aço – Dub (13h15, 16h, 18h45 e 21h30)
- Cine Norte Shopping 2
 - Reféns – Leg (12h40, 14h45, 17h, 19h, 21h e 23h10)
- Cine Norte Shopping 3
 - 11.11.11 – Leg (11h50, 14h, 16h15, 18h30, 20h30 e 22h50)
- Cine Norte Shopping 4
 - O palhaço – Nac (13h30, 15h35, 17h40, 19h45 e 22h)
- Cine Norte Shopping 5
 - O homem do futuro – Nac (12h50 e 17h20)
 - O retorno de Johnny English – Dub (15h15)
 - Contra o tempo – Leg (19h35 e 21h45)
- Cine Norte Shopping 6
 - Meu país – Nac (13h45 e 15h50)
 - Contágio – Leg (17h55, 20h15 e 22h40)
- Cine Norte Shopping 7
 - Brasil animado – Nac (11h10, 13h e 14h45)
 - Terror na água – Dub (16h30)
 - Terror na água – Leg (18h55)
 - Os três mosqueteiros – Leg (21h15 e 23h40)

Dani Albuquerque pode estar grávida

Casada com Amilcare Dallevo, presidente da RedeTV!, a apresentadora Daniela Albuquerque tem comentado nos bastidores da emissora que está grávida. No entanto, ela disse aos amigos mais próximos que só falará do assunto após os três primeiros meses de gestação. Questionada, Daniela, por meio da assessoria, respondeu: “se eu estiver, todo mundo vai ver a barriga crescer”.



Fe Paes Leme termina romance com lutador

A atriz Fernanda Paes Leme terminou o namoro com o lutador Gregor Gracie. Eles estavam juntos há quase seis meses e o relacionamento teria chegado ao fim por causa da distância, já que Gregor mora nos Estados Unidos e nunca esboçou qualquer vontade de viver ao Brasil. Recentemente, Fernanda até disse que pensava em se dividir entre o Rio de Janeiro e Nova Iorque.

Neymar desmente affair com modelo

Depois de ter sido fotografado com a modelo Carol Abranches em um iate, na última quarta-feira, Neymar disse que não tem nenhum tipo de relacionamento com ela. O jogador do Santos desmentiu os boatos na conta oficial do Twitter. “Só estive com a Carolina duas vezes e posso dizer que nunca tive e nunca vou ter qualquer tipo de relacionamento com ela”, escreveu.

William e Kate ficam separados

O príncipe William e a duquesa Kate ficarão dois meses separados a partir de fevereiro do próximo ano. O motivo é um treinamento do membro da família real nas Ilhas Malvinas. Ele trabalha como piloto de helicóptero na Força Aérea Britânica. William tenta se tornar capitão. Ele, no entanto, estará presente na comemoração dos 30 anos de Kate, no dia 9 de janeiro.



Gianecchini deve receber alta hoje

Em tratamento contra um câncer linfático, o ator Reynaldo Gianecchini, 38 anos, está internado no Hospital Sírio-Libanês, em São Paulo, por causa de uma nova sessão de quimioterapia. Mas, pode comemorar o aniversário, hoje, em casa. É que o galã da Globo deve receber alta neste sábado. Conforme a família do ator, esta é a última quimioterapia antes do autotransplante de medula óssea.

George Clooney já pensou em suicídio

O astro de Hollywood, George Clooney, quase não suportou as dores causadas por uma lesão na espinha sofrida, em 2005, durante as filmagens do longa Síria. Em entrevista à revista Rolling Stone, o ator admitiu ter pensado em se suicidar para aliviar o sofrimento. “Estava deitado na cama de um hospital, impossibilitado de me mover, com dores de cabeça que pareciam um derrame”, explicou.

HORÓSCOPO

- ÁRIES**
Aproveite o sábado para descansar e organizar tudo o que precisa fazer. Seu amor vai precisar de mais atenção neste dia. Convide-o para um passeio ou uma pequena viagem.
- TOURO**
O dia é favorável para passeios. Bons momentos com a pessoa amada estão protegidos. Tome cuidado para não se irritar com as brincadeiras alheias. Excelente período para fazer reflexões.
- GÊMEOS**
Organize o dia para conseguir conciliar os compromissos sem deixar nada de lado. Podem surgir convites para sair com pessoas do círculo de amizades, aproveite-os para agitar a vida social ao lado do par.
- CÂNCER**
Bom dia para se informar do que acontece ao seu redor. Mas não se envolva em fofocas e intrigas. No relacionamento afetivo, saia da mesmice e faça passeios diferentes.
- LEÃO**
Tente organizar melhor o tempo para não dar muita atenção a um setor e esquecer de outro. Agite a vida social. É hora de priorizar os momentos ao lado do par se quiser manter a alegria no relacionamento.
- VIRGEM**
Ótimo momento para movimentar a vida social. Há uma tendência a deixar a família um pouco de lado. Estimule e contagie a pessoa que ama com ideias e planos, mas também é necessário agir.

- LIBRA**
Aproveite o sábado para movimentar a vida social. Se procura por um par, poderá conhecer alguém especial. Se já tem um amor, é o momento de se aproximar dele e abrir o coração.
- ESCORPIÃO**
Não adianta fugir dos problemas, é preciso enfrentá-los. Organize melhor as finanças. Envolve a pessoa amada no círculo de amizades e faça as devidas apresentações, evitando brigas desnecessárias.
- SAGITÁRIO**
Fique longe de conflitos. Mantenha a atenção voltada às oportunidades. Momento desfavorável para pequenas viagens e passeios. Uma conversa com o par evitará divergências.
- CAPRICÓRNI**
Livre-se dos afazeres para cuidar logo dos interesses pessoais. Evite se desentender com a cara-metade: quanto menos falar, menores serão as chances de uma discussão. Faça a vontade de quem ama.
- AQUÁRIO**
Estar com amigos e jogar conversa fora será benéfico para você, hoje. Não assuma novos compromissos antes de conversar com a pessoa amada. Ler também é uma boa opção.
- PEIXES**
O diálogo aberto é o único caminho para resolver problemas do lar e também para acabar com a tensão que se instalou entre você e o amor. O desafio é manter a calma. Relaxe com uma caminhada ao ar livre.

ANIVERSÁRIO

Massaranduba comemora 50 anos

FOTOS EDUARDO MONTECINO

Escolas, comunidade rural, bandas e fanfarras contaram a história do município em desfile de uma hora

MASSARANDUBA

LORENA TRINDADE

Há duzentos metros do local do desfile era possível notar a movimentação e uma música pop alemã que convidava a população a participar. Mesmo com o sol aparecendo com mais força por volta das 9h30, parte dos 14.668 mil habitantes da Capital Catarinense do Arroz estavam nas calçadas da rua Onze de Novembro. O calor não foi empecilho e os cidadãos de Massaranduba comemoraram os 50 anos de emancipação do município com um desfile que contou a história da cidade. De um em um, mas com a rapidez para dar início à celebração, o locutor chamou as autoridades ao palanque, montado em um caminhão. Para abrir o desfile, a banda do 62º BI (Batalhão de Infantaria) de Joinville executou "Parabéns a você".

Em seguida, as escolas municipais e estaduais, responsáveis por desenvolver a pesquisa sobre o município, colocaram suas alegorias na rua. A primeira delas, a Escola Indígena de Educação Básica levou alguns representantes dos primeiros habitantes de Massaranduba, os índios Xoklen-

gs. Todos se pintaram e vestiram trajes indígenas. Homenagem à imigração europeia (alemães, italianos e poloneses) foi organizada pela escola estadual Bruno Linden. Crianças estavam caracterizadas e carregavam objetos que fizeram parte do início da colonização, como facões e enxadas. A religiosidade dos imigrantes também foi lembrada e a Escola Municipal Alto Luís Alves trouxe elementos das religiões católica e luterana.

Grande motor da economia de Massaranduba, o arroz não poderia deixar de fazer parte do desfile. Mas, o produto não foi o único a ser lembrado - a cana de açúcar, entre outros produtos da região, passaram pela via e os agricultores foram representados pelos alunos da Escola de Educação Básica Felipe Manke. Muitas outras instituições abrihantaram o evento. A Escola de Educação Básica General Rondon homenageou o comércio e prestadoras de serviço. Balões e chapéus de festa não foram os únicos acessórios que coloriram a apresentação da Escola Municipal Ministro Pedro Aleixo. Os pequenos surpreenderam a plateia ao estourar um lança confetes.

Massarandubenses com orgulho

A autônoma Iris Friedman, 65 anos, levou a família, mas não só para observar as comemorações do cinquentenário. Todos desfilaram: as filhas Carina Friedman Stolf, 31 anos, mãe de Isadora, de 1 ano e 1 mês, e Cíntia Friedman Tomio, 33, mãe de Vinícios, 4 anos. Íris parecia contente. "Desfilei pela Ejam", conta ela. Carina estava orgulhosa da mãe, não só pelo desfile, mas principalmente pela instituição representada por Íris. Ela foi alfabetizada e ainda estuda. "Estou no primeiro ano do ensino médio", acrescenta. Carina desfilou pela Secretaria de Saúde. Com a empolgação de Íris nem foi possível notar que o chapéu não só a protegia do sol, mas escondia os cabelos finos em função da quimioterapia. A

massarandubense, que nunca arredou o pé do município, adorou o desfile. "Eu sou daqui e faço parte dessa história", salienta.

Depois de viver durante 30 anos fora de Massaranduba, a aposentada Ingrid Krüger, 60 anos, fotografava o evento. Ela morou durante 19 anos em Gramado (RS) e 11 anos em Curitiba. Há quatro anos, Ingrid precisou voltar para cuidar da mãe, após o falecimento do pai. Segundo ela, ele era agricultor e, como ela não queria trabalhar com a terra, aos 21 anos saiu de casa para trabalhar nas cidades maiores. "No começo foi difícil me habituar, mas agora estou acostumada de novo", diz. Ela disse apreciar o desfile. "Tem bastante coisa que eu nem sabia que existia", complementa.



Com certeza superou as expectativas. O povo de Massaranduba tem correspondido. Tudo o que fazemos é para a população.

Mário Fernando Reinke, prefeito



PLATEIA

Íris desfilou e levou a neta Isadora e toda família para conferir o evento dos 50 anos

Milhares fizeram parte da festa

Todas essas atrações não eram metade do desfile, que durou quase uma hora. Industrialização da produção agrícola, da indústria têxtil e metal mecânica ganharam destaque. Piston, trompete, saxofone, clarinete, flauta, bumbo, foram alguns dos instrumentos que compunham o corpo do Grupo de Música de Corupá. Outras entidades, escolas, associações e sociedades também encorporaram o desfile. Ejam (Educação de Jovens e Adultos de Massaranduba), Apae, equipe de ESF (Estratégia e Saúde da Família), Hospital Sagrado Coração de Jesus, pastorais, Cras (Centro de Referência de Assis-

tência Social), Rede Feminina de Combate ao Câncer. Figuras como parteiras e curandeiros não passaram despercebidos e também foram homenageados.

"Com certeza superou expectativas. O povo de Massaranduba tem correspondido. Tudo o que fazemos é para a população", declara o prefeito Mário Fernando Reinke. Na tarde de ontem, Prefeitura e Polícia Militar não haviam contabilizado o número de espectadores do desfile. Mas, de acordo com Reinke, cerca de duas mil pessoas participaram. Segundo o Prefeito, neste evento a administração não precisou despender

muitos recursos. "Gastamos com equipamento de som e com transporte para as bandas convidadas", afirma. Um dos pontos altos do desfile foi o mosaico que formava a bandeira do município.

As atrações musicais não terminaram com o Grupo de Música de Corupá. O Centro Cultural Alemão Gustav Bach, vestiu-se tipicamente, dançou e tocou músicas do país colonizador. A Fanfarras da Escola Básica Municipal Anita Garibaldi e a Banda Marcial Dalmir Pedro Cubas de São Bento do Sul animaram os minutos finais do desfile, ritmando com samba as tradicionais músicas de bandas.



MÚSICA

A Banda Marcial de São Bento do Sul animou os participantes e espectadores

OCP VEÍCULOS

AQUI VOCÊ
ENCONTRA MAIS
RÁPIDO O VEÍCULO
QUE TANTO
PRECISA!

FIM DE SEMANA
12 e 13 DE NOVEMBRO DE 2011
www.ocorreiodopovo.com.br

REDE DE CONCESSIONÁRIAS PEUGEOT

207 XR 1.4L FLEX 11/12
1.4 COM PREÇO DE 1.0
AR • DIREÇÃO • VIDROS • TRAVAS
**REVISÕES COM
PREÇO FIXO**

VERSÕES A PARTIR DE

R\$ **31.730**
À VISTA

**NOTA
FISCAL**
de
FÁBRICA

QUEM
COMPARA
LEVA PEUGEOT

408

VERSÕES A PARTIR DE

R\$ **59.500**
À VISTA

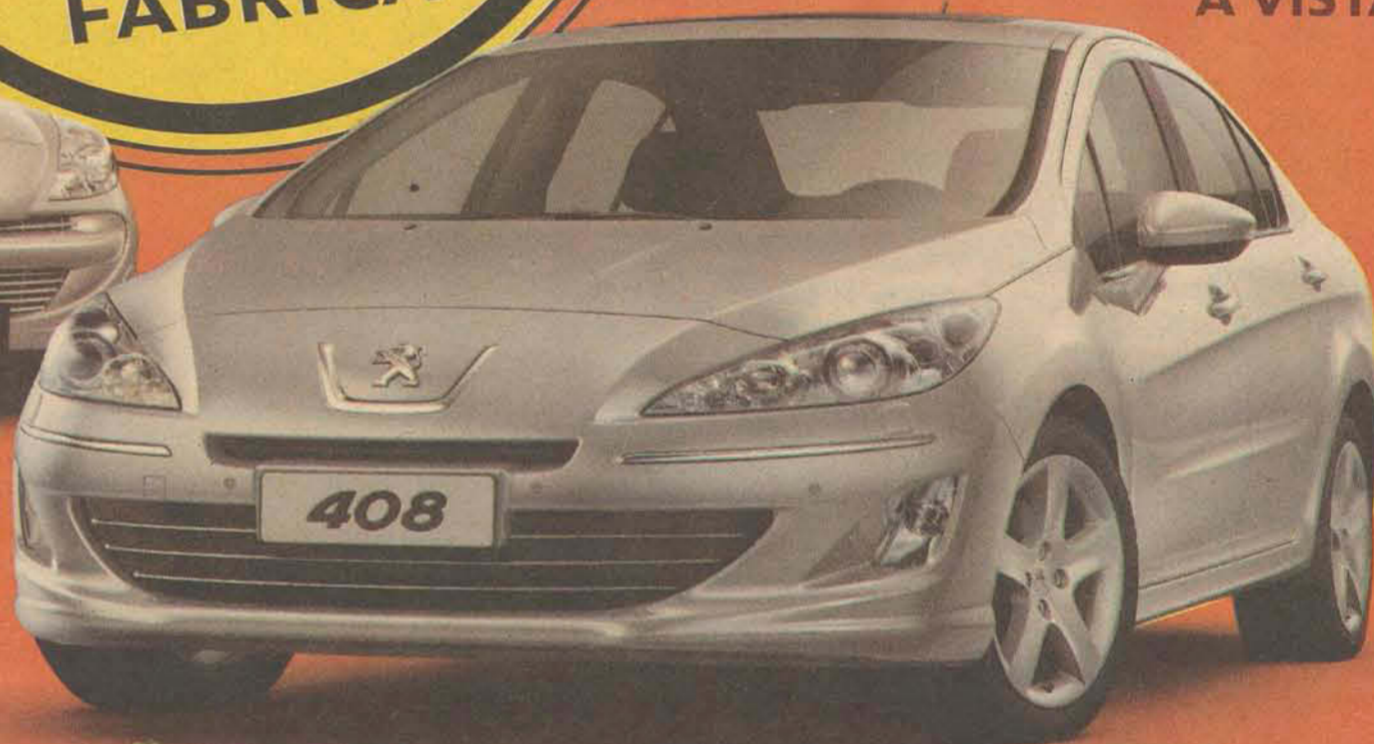

ÚLTIMAS
UNIDADES



HOGGAR XR
PINTURA METÁLICA 10/11
DIREÇÃO HIDRÁULICA

VERSÕES A PARTIR DE

R\$ **29.746**
À VISTA



**207 PASSION
XR 1.4L FLEX 11/12**

VERSÕES A PARTIR DE

R\$ **36.399**
À VISTA



307 PRESENCE
1.6L 16V FLEX 11/12

VERSÕES A PARTIR DE

R\$ **46.299**
À VISTA

NOVO PEUGEOT **RCZ**

VENHA CONHECER.



PEUGEOT ASSISTANCE



PEUGEOT RECOMENDA TOTAL



Promoção Peugeot com Preço de Nota Fiscal de Fábrica. Peugeot 207 HB XR 1.4L Flex, 3 portas, pintura sólida, ano/modelo 11/12. Preço público sugerido para venda à vista a partir de R\$ 31.727,54. Frete incluso. Peugeot 207 Passion XR 1.4L Flex, 4 portas, pintura sólida, ano/modelo 11/12. Preço público sugerido para venda à vista a partir de R\$ 36.397,81. Frete incluso. Peugeot 307 HB Presence 1.6L 16V Flex, 5 portas, pintura sólida, ano/modelo 11/12. Preço público sugerido para venda à vista a partir de R\$ 46.289,35. Frete incluso. Estoque Nacional das Concessionárias Peugeot: Peugeot 207 HB XR 1.4L Flex, 3 portas, pintura sólida, ano/modelo 11/12 - 30 unidades; Peugeot 207 Passion XR 1.4L Flex, 4 portas, pintura sólida, ano/modelo 11/12 - 20 unidades; Peugeot 307 HB Presence 1.6L 16V Flex, 5 portas, pintura sólida, ano/modelo 11/12 - 20 unidades. Consulte os preços das revisões com preço fixo para toda a Linha Peugeot. Prazo de vigência da oferta para pedidos firmes fechados: entre 03/11/2011 e 30/11/2011 ou enquanto durarem os estoques. O modelo Peugeot 408 e o modelo Peugeot Hoggar não estão inclusos na promoção Preço Nota Fiscal de Fábrica. Peugeot Hoggar XR 10/11 pintura metálica por R\$ 29.746,00 com 6 unidades em estoque. O modelo Peugeot 408 (com versões a partir de R\$ 59.500,00, 11/12, pintura sólida e frete incluso) e o modelo Peugeot Hoggar (com versões a partir de R\$ 29.746,00, pintura sólida e frete incluso) não estão inclusos na promoção Preço Nota Fiscal de Fábrica. Peugeot Hoggar XR, pintura metálica, 10/11, com direção hidráulica a partir de R\$ 29.746,00 com 1 unidade em estoque. Não cumulativa para outras promoções. Para mais informações sobre preços e condições especiais, consulte a Rede de Concessionárias Peugeot participantes, ligue para 0800 703 2424 ou acesse www.peugeot.com.br.

Faça revisões em seu veículo regularmente.

Strasbourg
www.strasbourg.com.br

Jaraguá do Sul (47) 3274-1900
R. Reinoldo Rau, 414

Itajaí (47) 3344-7000
Brusque (47) 3355-4500

Blumenau (47) 3331-4500
Rio do Sul (47) 3522-0686



Neste sábado, das 9h às 13h.

RENAULT DUSTER 4X4



A RENAULT ENTROU NO MUNDO
SUV* COM FORÇA TOTAL.

VENHA CONHECER.

MAIS INFORMAÇÕES: WWW.RENAULT.COM.BR

*SUV (SPORT UTILITY VEHICLE)

Liberte

BLUMENAU
(47) 3144-3144

ITAJÁ
(47) 3341-3341

JOINVILLE
(47) 3145-3145

JARAGUÁ DO SUL
(47) 3274-0000

MUDE A DIREÇÃO



Cinto de segurança pode salvar vidas

gabivel.com.br



DESCONTOS INÉDITOS

CR-V 4x2

0 taxa 7,9%



Neste
sábado até
12h30



Jaraguá do Sul
47 3370.4800 | Av. Prof. Waldemar Grubba, 2120



Gabivel
Tudo que Você Quer

Condições irresistíveis
que só a Javel
tem para você!



SIENA EL
1.0 Flex 2012 4P
de R\$ **33.760,00**



por

R\$ **30.660,00**
a partir de
à vista, sem troca.

- Bancos com assento antissubmarining
- Brake light
- Computador de Bordo
- Direção hidráulica
- Embreagem com acionamento hidráulico
- Para-choque na cor do veículo

STRADA FIRE
CABINE SIMPLES
de R\$ **31.690,00**



por

R\$ **28.990,00**
a partir de
ou entrada + 60x de 394,00.

- Moldura nas caixas de roda
- Suspensão elevada
- Volante EAS - Energy Absorbing System
- Bancos com assento antissubmarining
- Retrovisor interno com função dia/noite

FAÇA REVISÕES EM SEU VEÍCULO REGULARMENTE.

Conheça o Freemont e o 500:



**Ainda acha que não
cabe no seu bolso?**
Então venha para a Javel que
nossos vendedores têm
um desconto surpresa!



1 - Siena EL 1.0 4P básica, pintura sólida, 2011/2012, à vista, sem troca, a partir de R\$ 30.660,00 ou escolha um dos modelos em estoque e adicione o valor das opcionais presentes no veículo. Plano especial Banco Fiat na modalidade C.D.C. Taxas de 1,99% a.m., 24,16% a.a. e TC de R\$ 775,00. Disponibilidade em estoque: 4 unidades.
2 - Strada Fire Cabine Simples básica, pintura sólida, 2011/2012, à vista, sem troca, a partir de R\$ 28.990,00 ou com 50% de entrada (R\$ 14.495,00) e saldo financiado em 60 parcelas de R\$ 394,00. Valor Total do veículo com financiamento: R\$ 36.135,00 ou escolha um dos modelos em estoque e adicione o valor das opcionais presentes no veículo. Plano especial Banco Fiat na modalidade C.D.C. Taxas de 1,84% a.m., 24,96% a.a. e TC de R\$ 775,00. Disponibilidade em estoque: 3 unidades.

Javel
NEGÓCIO BOM DE VERDADE



Rua Francisco Fischer, 100 - Centro - Jaraguá do Sul - SC
(47) 3274 0100 - www.javel.com.br

ZAPPELLINI
AUTOMÓVEIS

VENDE - TROCA
COMPRA - FINANCIÁ

Rua Prof. Waldemar Grubba, 3421
Centenário - 89256-501
Jaraguá do Sul - SC

zapelliniautomoveis@yahoo.com.br



**FIORINO FURG. 1.5
FIRE F.FLEX 2004
R\$20.000,00**



**LOGAN AUTHENTIQUE
HI-FLEX 1.0 16V 4P
2008 - R\$ 27.000,00**



**RANGER 2.5i CD
2000
R\$ 38.000,00**



**SCÉNIC ALIZÉ EXP 1.6
16V MEC. 2005
R\$ 32.00,00**



**206 FELINE 1.4 FLEX
8V 5P 2005
R\$ 23.00,00**



**TUCSON 2.0 16V
AUT. 2008
R\$ 55.000,00**



(47) 3376.4589

Procurando por um veículo?

As melhores
opções de
veículos da região
você encontra
aqui no jornal
O CORREIO DO POVO.

www.ocorreiodopovo.com.br

STRASBOURG
JONI
VEÍCULOS

STRASBOURG
SEMI
NOVOS



**ÓTIMO NEGÓCIO
EM TODOS OS SENTIDOS**

- 1 VARIEDADE:
MAIS DE 300 VEÍCULOS
- 2 VEÍCULOS ATÉ 10%
ABAIXO DA TABELA FIPE
- 3 VEÍCULOS 100% PARCELADOS
EM ATÉ 60 MESES
- 4 SEU VEÍCULO OU
MOTO NA TROCA

5 ACEITAMOS CARTÃO DE CRÉDITO
COMO PARTE DO PAGAMENTO

PASSE EM
UMA LOJA OU
CONCESSIONÁRIA DO
GRUPO STRASBOURG
E CONCORRA A 5 TVs 40"***



6 GANHE A TRANSFERÊNCIA,
IPVA E LICENCIAMENTO 2011

IMPREZA HB 2.0 16V



AR+DH+VTE+AL+ABG
+ABS+CD+COMP+4X4
+FN+RODA+LDT+VV
2011

DE **69.900** POR **65.400**

VEÍCULO	OPCIONAIS	ANO	DE R\$	POR R\$	LOJA
FORESTER 4X4 AUTO	AR+DH+VTE+AL+ABS+AUTO+COURO+TETO+ABG+CD+RODA	2009	78.000	73.000	ITA
CRV EXL AUTO	AR+DH+VTE+AL+ABG+ABS+COURO+AUTO+CD+RODA+LDT+VV	2008	75.000	70.000	ITA
TUCSON GLS 2.7L 4WD AUTO	COMPLETO+ABG+ABS+CD+TETO+RODA+EBD+AUTO+COURO+4X4	2009	58.900	55.900	JAR
CIVIC SI	AR+DH+VTE+ABS+ABG+CD+RODA+COMP+EBD+DT+VV	2007	54.700	53.700	IND
130 2.0 AUTO	AR+DH+VTE+AL+ABS+AUTO+COURO+TETO+ABG+AQ+CD+RODA	2010	57.900	52.900	JON
BESTA GS GRAND DIESEL	AR+DH+VTE+AL+AQ+VV	2005	53.900	49.900	ITA
CARENS EX 2.0 0L 7 LUGARES	AR+DH+VTE+AUTO+COURO+AQ+ABG+COMP+RODA+LDT+VV	2009	53.500	48.100	JON
REXTON RX 320 AUTO	COMPLETO+ABG+ABS+COURO+TETO+AUTO+CD+RODA+SENSOR	2002	49.900	46.000	JAR
307 HB PRESENCE PK 1.6 FLEX	AR+DH+VTE+AL+ABS+TETO+AQ+ABG+COMP+CD+RODA	2010	49.700	45.900	BRU
NEW BEETLE 2.0 AUTO	AR+DH+VTE+AL+AQ+COURO+TETO+ABG+CD+RODA+AUTO+LDT	2007	47.500	43.500	JON
PALIO WEEK ADV LOCKER 1.8	AR+DH+VTE+AL+AQ+RODA+COMP+LDT+VV	2009	46.900	42.900	JON
MEGANE SD EXP	AR+DH+VTE+AQ+ABG+COMP+CD+RODA+DT+VV	2010	41.500	38.500	JON
CIELO SD	AC+DH+VTE+ABG+ABS+RODA+AL+DT+CD	2011	41.900	38.400	JON
STILO DUALOGIC 1.8	AR+DH+VTE+AL+AQ+COMP+CD+RODA+LDT+VV	2008	42.000	38.000	IND
407 SD 2.0 AUTO	AR+DH+VTE+AL+ABS+ABG+COURO+AUTO+RODA+AQ+DT+VV	2006	39.900	36.000	JON
PAJERO TR4 2.0 4X4	AR+DH+VTE+ABS+COMP+RODA+4X4+LDT	2005	39.000	36.000	ITA
SCENIC EXP 1.6 16V	AR+DH+VTE+RODA+AQ+LDT+VV	2008	37.500	35.500	ITA
207 SW XRS 1.4 FLEX	AR+DH+VTE+AQ+RODA+LDT+VV	2010	37.900	34.900	ITA
VECTRA SD EXP	AR+DH+VTE+AQ+COMP+RODA+VV	2008	37.900	34.900	JAR
MEGANE GT DYN 2.0 AUTO	AR+DH+VTE+AL+CD+RODA+ABS+ABG+AUTO+COMP+LDT+VV	2007	38.800	34.800	JON
SAVEIRO TROOPER 1.6	DH+VV+PROTC	2010	37.500	33.600	JON
SENTRA 2.0	AR+DH+VTE+ABG+COMP+CD+RODA+DT+VV	2008	33.700	30.700	JON
207 HB XR 1.4 FLEX	AR+DH+VTE+LDT+VV	2010	32.000	29.000	JON
SANDERO EXPRESSION 1.6	DH+VE+AL+AQ+LDT	2009	32.000	29.000	ITA
STRADA TREET CE	DH+AQ+RODA	2010	29.900	28.900	JAR
A3 1.8 TURBO 150CV	AR+DH+VTE+ABS+ABG+COURO+COMP+RODA+EBD+DT	2001	27.500	25.500	IND
PARTNER FURGAO 1.6 800K	DH+AQ	2009	27.900	25.400	IND
ZAFIRA 2.0 8V	AR+DH+VTE+RODA+AQ+LDT+VV	2001	26.400	24.400	RIS
CLIO SD PRIVILEGE 1.6	AR+DH+VTE+ABG+RODA+DT+VV	2004	23.600	21.600	RIS
FOX 1.0	RODA+LDT	2006	23.500	21.000	JON
CELTA SPIRIT	AL+AQ+RODA+LDT	2008	21.900	20.000	BRU
206 SENSAT 1.4	DT+VV	2007	20.000	18.000	JON
SIENA FIRE 1.0	AL+AQ+CD+DT+VV	2006	19.500	17.700	ITA
CORSA CLASSIC LIFE 1.0	DT+VV	2005	18.000	16.500	JON
KA GL 1.0	AQ+LDT	2002	13.800	12.300	JON
GOL SPECIAL	VV	2001	12.500	11.500	JON
BRAVA SX	AR+DH+VTE+AL+AQ+RODA+DT+VV	2002	11.900	11.000	ITA
GOLF GLX 2.0	DH+VE+RODA+AQ+LDT	1998	12.800	10.800	RIS
PARATI 16V	VE+AQ+LDT	1998	12.000	10.000	ITA
UNO MILLE EX	VV	1998	9.300	8.300	RIS

Veículos com opção de financiamento, crédito sujeito à aprovação, preço "por R\$" para pagamento à vista ou financiamento sem troca. Promoção válida até dia 31 de outubro de 2011. São 50 carros no estoque com preço até 10% abaixo da tabela FIPE de setembro. Os carros estão no estoque das 7 lojas de seminovos do Grupo Strasbourg. Ofertas válidas enquanto durarem os estoques. Opção de pagamento com cartão de crédito nas bandeiras anunciadas em até 3 vezes, limitado a R\$ 5.000,00 por negócio e até 10% do valor da venda. *O presente concurso cultural não é vinculado a compras, podendo o cupom ser retirado nos displays das 16 lojas participantes do grupo Strasbourg do Estado de Santa Catarina. Esta promoção tem caráter exclusivamente cultural, sendo realizada conforme art. 3º, II, da Lei 5.768/71, com participação gratuita e sem qualquer tipo de sorteio, aquisição ou uso de qualquer bem, direito ou serviço, ou qualquer operação semelhante.

SEGUNDA A SEXTA, DAS 8h ÀS 19h. SÁBADO, DAS 9h ÀS 13h.
JARAGUÁ DO SUL | 47 3274 1900 | R. REINOLDO RAU, 414
BLUMENAU 47 3231 6000 | ITAJAÍ 47 3348 8556 | BRUSQUE 47 3355 4500
RIO DO SUL 47 3522 0686 | INDAIAL 47 3333 4866



www.strasbourg.com.br www.joniveiculos.com.br

Faça revisões em seu veículo regularmente.

BALCÃO NEGÓCIOS

COMPRA-SE

- **COMPRO** um carro de menor valor financiado, dou uma moto CG titan 125 ano 2001 em ótimo estado de entrada e assumo o resto das parcelas, parcelas de até R\$ 350,00. Tr: 3276-2185 / 9217-1219.

PROCURA-SE

- **TRABALHO** de diarista, faxina geral, trabalhamos em 2 pessoas. Tr: 8427-5016
- **PROCURA-SE** Bacharel em direito e advogados. Enviar currículo p/ curriculumdireito@gmail.com
- **TRABALHO** com serviço de corte e poda de árvores. Tr: 9158-0019
- **TRABALHO** com Excursoes para Sao Paulo e Paraguai (cota). Tr: 33720949 / 84275016 com Daniela ou no site www.crlxecutivo.com.br.
- **PROCURAM-SE** engenheiros químicos, mecânicos e de produção p/ atuar como instrutores. Enviar CV p/ edjane@iteqsul.com.br ou 96702929.
- **OFEREÇO SERVIÇO DE COSTUREIRA** no bairro Rio da Luz, próximo ao Seara. Tr: 3276-0881 com Rosângela.
- **PRECISA-SE DE VENDEDORAS EXTERNAS.** Ganhos acima de 2.000,00 mensais. Tr: 3273-5673.
- **CUIDA-SE** de idosos no turno da noite. Tr: 3370-5644 / 9989-3205
- **TRABALHO** como manicure e pedicure, atendo a domicilio. Tr: 9989-3205

VENDE-SE

- **SOM AUTOMOTIVO** Vende-se DVD retrátil Pioneer, receptor TV Pioneer, 1 tela de 9 polegadas, 1 modulo Hbuster 2000w, 1 sub 12 1300 w, 1 caixa dutada, 1 kit bravox, toda fiação. R\$ 2.000,00. Tr: 9962 3584
- **RODA DE LIGA** Vende-se com pneu meia vida, aro 16 Zafira Elite. R\$ 1.200,00. Tr: 9669-2009
- **DVD PLAYER** Vende-se PHILIPS MOD. 707. R\$ 60,00. Tr: 8433-7261
- **ENGATE DE CARRETINHA** Zafira Vende-se usado. R\$ 120,00. Tr: 9669-2009
- **LAVAJATO ELECTROLUX** Vende-se aqua-mini, com avaria elétrica. R\$ 80,00. Tr: 8433-7261
- **MÁQUINA** de roçar grama Vende-se 1200 wats com recolhedor marca Trapp. R\$ 200,00. Tr: 9933-7632 com Adilson
- **VENDE-SE** Aproximadamente 100 m2 de tábuas de caixaria. R\$ 500,00. Tr: 9993-7632

VENDE-SE

- **JANELAS DE CORRER** Vende-se 4 asas com vidro e vistas. R\$ 150,00 e 2 asas R\$ 100,00. Tr: 3371-4377 / 91281885
- **CAMA DE CASAL** madeira canela Vende-se. R\$ 200,00.
- **3 CAMA DE SOLTEIRO** Vende-se. R\$ 120,00 cada. Tr: 3371-4377 / 91281885
- **CADEIRAS** madeira canela Vende-se de madeira. R\$ 40,00, BANQUETAS R\$ 50,00. Tr: 3371-4377

VOLKSWAGEN

- **PAJERO 2.8** Vende-se turbo Diesel 4x4, ano 2001 automática, aceito carro de menor valor. Tr: 9669-2009
- **CARRO HYUNDAI ACCENT** Vende-se ou troca, gls 97, automático, direção com hidráulica (completo). Valor a combinar. Tr: 3371-2699
- **CARROCERIA graneleira** Vende-se semi nova, parte superior, troco por materiais de construção. Tr: 8817-0595.
- **TOYOTA HILUX** Vende-se SRV, automática, ano 2008, prata, Km 68.000. R\$ 95.000,00. Tr: 3370-7144.
- **FIORINO FURGÃO** Vende-se 2008 completa, GNV, ar cond., alarme, isolamento térmico, linda tr: 47 9973-8743 com Edemar.
- **HULLUX SRV 3.0** Vende-se ano 2008, automática, top de linha, diesel. Tr: 3370-7144.
- **JUPI** Vende-se em bom estado. Tr: 3371-8437 com João.
- **JEEP WILLIS 1976** Vende-se - Preço à combinar - Tr: 47 9165-3174.
- **PAJERO MITSUBICHI** Vende-se ano 2001, automática completo, 2.8 diesel, 4 x 4. Aceito carro de menor valor. Tr: 9669-2009.

MOTOCICLETAS

- **MOTO XR 200** Vende-se ano 2001, nunca fez trilha. R\$ 3.900,00. Tr: 9953-5554
- **MOTO SUZUKI** Vende-se modelo Burgman 125, ano 2007, preta, 4.800 Km rodados, em ótimo estado. R\$ 3.600,00. Tr: 3370-0800 / 9621-0887
- **MOTO SCOOTER SANDOWN** Vende-se ano 2000, emplacada. R\$ 1.500,00. Tr: 9189-1136
- **BIZ 2003** Vende-se com partida elétrica. R\$ 3.000,00. Tr: 8817-0595.
- **MOTO FAN 2006** Vende-se. R\$ 3.100,00. Tr: 8817-0595.
- **CBX TWISTER 2008** Vende-se. R\$ 7.000,00 ou 7.500,00 na troca, financio. Tr: 8817-0595.

MOTOCICLETAS

- **BIZ 125** Vende-se com partida elétrica, prata, ano 2008, 12.000 km rodado. R\$ 4.900,00. Tr: 9658-5199
- **MOTO BROZ 150** Vende-se com 10.000 km rodados, ano 2010, 15 parcelas já pagas, emplacada. R\$ 1.000,00 + assumir as prestações. Tr: 3370-3018 / 9106-5810.
- **MOTO** Vende-se CRF 230 Ano 2010, com apenas 4 trilhas R\$ 9.500,00 - Leva.9901-0856 com Douglas.

VEÍCULOS

CAMINHÕES

- **CAMINHÃO 3 / 4 IVECO** Vende-se, D.T 4912, carroceria de madeira, motor MWM. R\$ 28.000,00. Tr: 8840-4918
- **MERCEDES BENS-608**, ano 1982, com baú, revisado, pronto para trabalho. R\$ 25.000,00. Tr: 9997-1984
- **CORSA SEDAN** Vende-se ano 2001, GNV. R\$ 14.000,00. Tr: 8425-8926 / 7811-5264
- **CORSA GL 1.4** Vende-se 94/95, c/ VE/TR/AL/RLL, c/ som, totalmente revisado, somente a vista R\$ 11.000,00. Tr: 8861-2005
- **CELTA 2002** Vende-se, Prata, 02 portas, desembaçador e limpador traseiro. R\$ 14.500,00. Tr: 9938-6789.

CHEVROLET

- **CORSA SEDAN** Vende-se ano 2001, GNV. R\$ 14.000,00. Tr: 8425-8926 / 7811-5264
- **CORSA GL 1.4** Vende-se 94/95, c/ VE/TR/AL/RLL, c/ som, totalmente revisado, somente a vista R\$ 11.000,00. Tr: 8861-2005
- **CELTA 2002** Vende-se, Prata, 02 portas, desembaçador e limpador traseiro. R\$ 14.500,00. Tr: 9938-6789.



- **STRADA** Vende-se ano 2004, GNV, LM, roda liga leve. Valor a combinar. Tr: 8873-1006
- **PALIO FIRE** Vende-se ano 2004, 4 portas, bem conservado. R\$ 18.000,00 (aceito carro menor valor). Tr: 8406-5033
- **PALIO WEKEEND** Vende-se ano 2000, 1.6, cor branca. R\$15.000,00. Tratar 9975-8030.
- **PALIO FIRE** Vende-se ano 2004, prata, 4 portas. R\$ 17.500,00. Tr: 3275-3538 / 9931-9410
- **MAREA 1.8** Vende-se 2002, 16v, completo, banco de couro, rebaixado legalizado, valor a combinar. Tr: 9118-7282 com Roberto.



- **FORD Ka GL** Vende-se motor Zetec 1.0 - Prata. Em ótimo estado. R\$ 15.000,00 negociáveis. Tr: 9617-2252 com Rafael.
- **FORD FOCUS** Vende-se 1.8, 2003, branco, rodas 16. Valor R\$ 23.500,00. Tr: 9975-7522 com Rafael.
- **ESCORT 96** Vende-se azul metálico, motor AP, 1.8, película, som com entrada USB. R\$ 8.000,00 aceito moto. Tr: 3276-1410
- **FORD RANGER STX**, 1997, azul, cabine estendida, completa com GNV. R\$ 26.900,00 negociável. Tr: 8425-6491 / 3379-2291.



PEUGEOT

- **PEUGEOT 206 SENSATION** Vende-se 1.4 flex, 5 portas, ano 2008. Proposta R\$10.000 + assumir parc. R\$504,70 + transferência. Tr: 9923-9418 com Marcele ou 9969-8058 com Nina
- **PEUGEOT 307** Vende-se ano 2010, branco, 1.6, T.solar, B. couro. R\$ 41.800,00. Tr: 9624-5025
- **PEUGEOT PRETO 1.0** Vende-se ano 2005, completo, 4 portas, rodas esportivas. R\$ 3.800,00 + 44 x R\$ 624,81. Tr: 8826-8217.
- **PEUGEOT PRATA 1.4** Vende-se ano 2008 completo, 4 portas. R\$ 7.800,00 + 23 x R\$ 935,11. Tr: 8826-8217

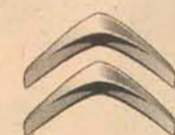

CITROËN

- **XSARA PICASSO 2010**, cor prata, banco de couro, completo, Km 24000. R\$ 45.000,00. Tr: 9137-9050 com Silvio

MOTOCICLETAS

- **FACTOR 125 ED** Vende-se 2009, AZUL, 16.000 km, documentada. R\$ 5.200,00. Tr: 9151-2805 com Daniel
- **HONDA BIZ** Vende-se 125 cc, preta, ano 2007/2008, com partida elétrica, R\$4.200,00. Tr: 9164-8315 com Aline 3371-9604 com Elisa.
- **MOTO FAZER 250** Vende-se ano 2011 modelo 2012, vermelha metálica, com 1500 Km rodados. R\$ 10.500,00 (aceita troca). Tr: 9912-6134 / 9105-1297



RENAULT

- **MEGANE DYNAMIC 2008**, Vende-se completo, 1.6, único dono. Preço imperdível: R\$ 34.500,00. Tr: 9975-0035 / 9975-0937
- **CLIO SEDAN 1.6 EXPRESSION** Vende-se 2005, completo, air bag duplo, pneu novos, regulagem da altura volante. R\$ 23.500,00. Tr: 9653-1166 com Slvio.



VOLKSWAGEN

- **GOL G3** Vende-se ano 2000, motor 8 válvulas, completo, modelo comfortline. R\$ 15.000,00. Tr: 9962 3584
- **GOL** Vende-se 1.6, álcool, ano 1992, original, 80.000 Km rodados. Valor a combinar. Tr: 8856-7660.
- **FUSCA** Vende-se, motor 1.300, prata, ano 1976, em ótimo estado. Valor a combinar. Tr: 9111-8336.
- **Gol G3** Vende-se 4 portas, branco, 1.0 ano 2000, valor a baixo da tabela FIPE. Tr: 9612-9779 / 3371-8188.
- **Gol** Vende-se ano 1996, cor prata, motor 1.0, limpador e desembaçador traseiro. Valor a combinar. Tr: 3376-2176 / 9681-9981 com Diego

atendo das 9h até 0h
LUANA LOIRA
 SÓ ESSA SEMANA
MORENA AGATA
 Sensual sedutora
 Atendemos com local e motel
9161 7009
 SOMENTE COM HORA MARCADA

Show Bar
 3273-2347 | 8853-9716
 Venha conferir a super gata Michele Moreno que vem do Rio Grande do Sul para encantar a sua noite!
 Aberto de Segunda a Sexta.
 Horário: Das 19h às 04h.
 Rua Joaquim Francisco de Paula, 1058.
 Chico de Paula



Nova loja com os melhores preços e melhores marcas!

Astra Sedan Advantage 2.0 Flex

De R\$ 40.900,00
Por R\$ **35.900,00**

Único dono, cor prata, super novo, 2010.



PROMOÇÃO RELÂMPAGO

CORSA HATCH 1.0 MAXX 2007 PRATA - DH+VE+TE+ALARME. **R\$ 21.900,00**

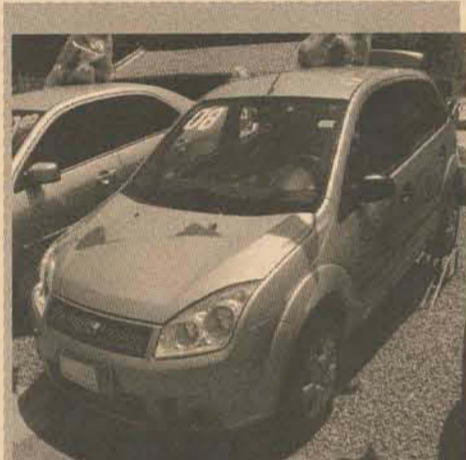

FIESTA 1.0 FLEX HATCH 2008 PRATA 2º DONO AL+TRAVA+LT+DT BAIXA KM. **R\$22.900,00**. À VISTA

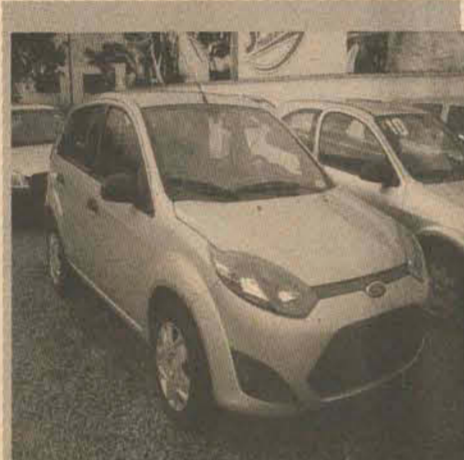

FIESTA HATCH 1.0 - 4 P 2011 TRAVA+AL. **R\$26.990,00**. À VISTA



FUSION SEL 2.3 - 2008 PRATA, COMPLETO + COURO +AUT **R\$ 44.900,00**. À VISTA



STRADA FIRE 1.4 FLEX CABINE EST. 2011 KM 3.000 PRATA BAS. **R\$33.900,00**. À VISTA

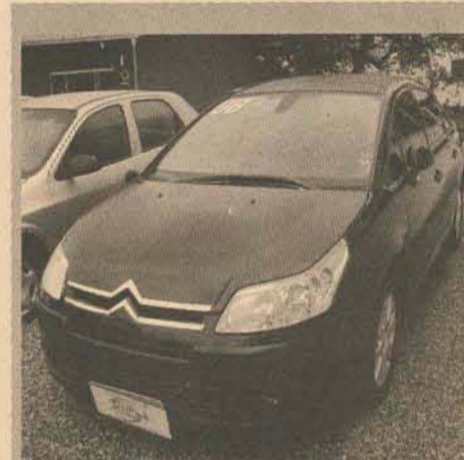

C 4 PALLAS EXCLUSIVE 2.0 PRETO ANO 2008 COMPLETO ÚNICO DONO. **R\$ 39.900,00**. À VISTA.

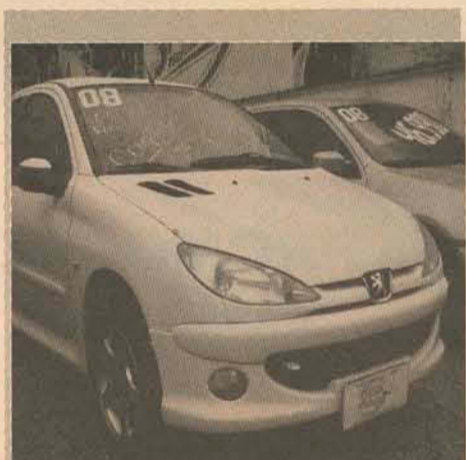

PEUGEOT 206 PRESENCE 1.4 FLEX 2008 UNICO DONO COMPLETO. **R\$ 22.900,00** - À VISTA



ZAFIRA 2.0 CD PRETA 2003 COMPLETA 7 LUGARES. **R\$ 30.900,00**. À VISTA



CELTA LIFE 1.0 2 PORTAS PRATA ANO 2010. **R\$ 19.900,00**. À VISTA

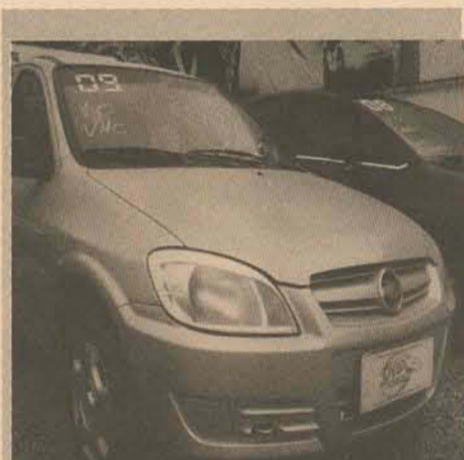

CELTA LIFE 1.0 4 PORTAS PRATA ANO 2009. **R\$ 19.900,00**. À VISTA



Ford Fusion - 2006 - 2.3 SEL Prata 2º dono baixa km de R\$ 44.900,00 por **R\$37.900,00** À Vista. Abaixo da tabela.

Revisado, Garantia de 1 ano!*

** 3 meses de motor e câmbio e 9 meses somente troca de óleo
***Promoção válida somente com este anúncio em mãos

Fox 1.0 4 pts flex 2005, único dono direcao+vidros+travas+alarme+rodas. **R\$21.900,00** À Vista.

Compre seu veículo neste final de semana e ganhe R\$500,00 em vale compras para supermercados!*



Atendimento:
Segunda à Sexta 8h às 19h
Sábado das 9h às 18h

speedvcmultimarcas@gmail.com

*Ofertas válidas até 18/11/2011

Rua Bernardo Dornbusch - 743 - Fone: 3054.1071 - 3054.1072 - 9669.2178

Realize ^{Mauro} se

Conquiste seus Objetivos.
Realize seus desejos. Seja Feliz!



Agile Ltz 1.4
37.800,00

2010 - Amarelo - Flex - 28.800 Km - Ar-condicionado, Direção Hidráulica, Vidros, Travas e Espelhos Elétricos, Limpador e Desembaçador Traseiro, Rodas de Liga-leve, Faróis de Neblina, Cd Player, Acendimento Automático dos Faróis, Piloto Automático, Alarme.



Palio Weekend
Adventure 1.8
46.800,00

2010 - Preta - Flex - Ar-condicionado, Direção Hidráulica, Vidros, Travas e Espelhos Elétricos, Limpador e Desembaçador Traseiro, Rodas de Liga-leve, Sistema Locker, Cd Player Mp3, Faróis de Neblina, Computador de Bordo.



Ecosport
Freestyle 1.6
51.000,00

2011 - Cinza - Flex - Ar-condicionado, Direção Hidráulica, Vidros, travas e Espelhos Elétricos, Alarme, Som, Faróis de Neblina, Rodas De Liga-leve, Gps, Limpador e Desembaçador Traseiro.



207 Hatch Xrs 1.4
33.000,00

2010 - Cinza - Flex - Ar-condicionado, Direção Hidráulica, Vidros, Travas e Espelhos Elétricos, Limpador e Desembaçador Traseiro, Rodas de Liga-leve, Faróis de neblina.



Livina Si 1.8 At
45.200,00

2010 - Cinza - Flex - Ar-condicionado, Direção Hidráulica, Vidros, Travas e Espelhos Elétricos, Som Mp3, Limpador e Desembaçador Traseiro, Rodas de Liga-leve, Air bag Duplo, Freios Abs, Faróis de Neblina.



207 Passion Xrs 1.4
33.000,00

2009 - Prata - Flex - Ar-condicionado, Direção Hidráulica, Vidros, Travas e Espelhos Elétricos, Desembaçador Traseiro, Rodas de Liga-leve, Faróis de Neblina.



Corsa Hatch Maxx 1.4
29.500,00

2010 - Branco - Flex - Direção Hidráulica, Travas, Alarme, Ar-quente, Limpador e Desembaçador Traseiro.

Carros Nacionais e Importados. Novos e Semi-novos Revisados
Visite nosso site: www.mauroveiculos.com.br

Mauro
veículos

Rua Angelo Schiochet, 80 Centro
47 3275.1132 Fax: 47 3275.1132
Jaraguá do Sul SC



Rua Walter Marquardt, 2670
Fone: (47) 3370-7500

ENIAUTO
VEÍCULOS

www.eniautoveiculos.com.br

TAXAS COMPARTILHADAS COM
O MERCADO CARROS COM
PROCEDÊNCIA O CLIENTE É ESPECIAL

TREZE ANOS DE
CONFIANÇA E
CREDIBILIDADE



PROMOÇÃO
R\$28,800,00
PEUGEOT 207 SW XR 1.4
2009 - COMPLETO



Ford/Ecosport XLS 2005
completa - R\$ 29.900,00



RENAULT/SCENIC PRIVILEGE 1.6
2006 - COMPLETA. R\$29.500,00



Fiat/Stilo Sporting 1.8 2008.
Completo c/ manual. R\$44.900,00



Chevrolet Prisma 1.4 Maxx-
2007 - R\$ 26.400,00



Citroën Xsara Picasso GLX
2.0 - 2008. R\$ 35.990,00



Chevrolet Meriva 1.8 FLEX
2004 - R\$ 26.400,00



VW Fox 1.0 - 2007
R\$ 25.690,00



Fiat Palio 1.0 CELEBRATION
IV - 2008 - R\$ 21.500,00



Honda Civic EX 1.7 2006
Completa c/ aut. R\$ 34.990,00



VW Parati 1.8 Track & Field -
2006. R\$ 27.990,00



Fiat Uno 1.0 Economy - 2009
R\$19.500,00



Chevrolet S10 2.8 MWM 4X4
Colina - 2005. R\$ 54.700,00



GM/Astra SS 2.0 2008 -
Comp./ABS/AIR/B R\$41.900,00



Renault Sandero 1.6 Expression
- 2011 - R\$ 34.850,00



CITROEN PICASSO EX 2.0 2003
- COMPLETA - R\$23.900,00



CITROEN PICASSO EX 2.0 2003
- COMPLETA - R\$23.900,00



HONDA CIVIC LXS 2007
COMP. C/AUT. R\$44.750,00



VW/GOLF 1.6 2001
COMPLETO- R\$ 21.500,00



CLASIC 1.0 2010 - DT/AQ/PP
25.900,00



Fiat/Idea ELX 1.4 2007

- Fiat/Idea ELX 1.4 2007
- Fiat Idea ELX 1.4 2006
- Peugeot 206 1.4 Completo 2006
- Scenic Autentic 2005
- Megane Dinamiq 2.0 2009
- VW/Fox 1.6 2P 2005
- Clio Sedam EX 2005 Completo
- Picasso EX 2003
- Picasso EX 2004
- Corsa Sedan 2000
- Corsa Sedan 1999
- Mercedes Classe A 160 2000
- VW Saveiro 1999
- Toyota Hilux 1998
- Uno Mille Economy 4P 2009
- Stilo Sporting 2008
- Uno Way 2P ArCond 2009
- Corolla Xei 2007 Aut
- New Civic LXS Aut 2007
- Megane Expression ABS/Couro 2007
- Peugeot SW 1.4 2007
- Vectra GLS GNV 1998
- Renault Clio Campus 4P 2009
- Palio Celebration 4P 2008
- Clio Autentic 1.0 2006
- Meriva Max 1.8 2007
- Fiesta 1.0 Completo 2008
- Chevrolet Classic 1.0 2010 Prata
- Renault Grand Scenic 2.0 16V AUT 2008 Prata
- Ford Courier 1.6 L 2006 Prata
- Honda C-125 Biz ES 2006 Prata
- VW Kombi 1.6 MI Envidragada 2005 Branca
- Yamaha XT 660 R 2005 Preta
- Honda CRF 450r 2005 Vermelha
- Ford KA 1.0 ZETEC ROCAN 2004 Cinza
- Ford Mondeo GLX 2.0 2000 Prata
- PARATI TREK & FIELD 1.6 2007

PROMOÇÃO 100 CHEVROLET ANOS

100 FAMÍLIAS EM ORLANDO

COMPRA SEU CHEVROLET E PARTICIPE. VOCÊ E SUA FAMÍLIA PODEM IR PRA ORLANDO, NA FLÓRIDA, COM TUDO PAGO.

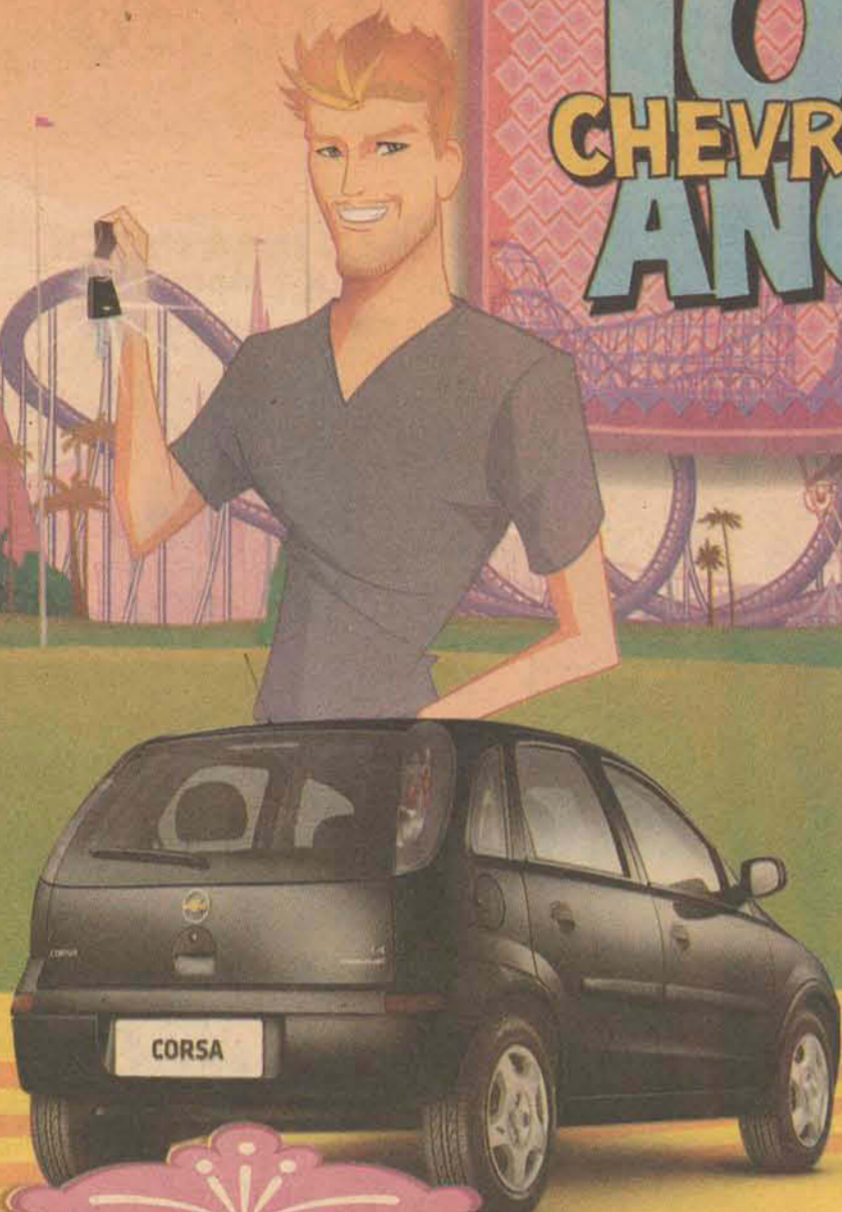

CORSA HATCH MAXX 1.4 - 2012

R\$ **29.990**
À VISTA

ECONOFLEX
105cv Etanol



CELTA LS 2p 1.0 - 2012

R\$ **23.990**
À VISTA

FLEXPOWER
78cv Etanol



PRISMA LT 1.4 - 2012

R\$ **29.990**
À VISTA

ECONOFLEX



CLASSIC - 2012

R\$ **25.990**
À VISTA

FLEXPOWER



AGILE 1.4 LT COMPLETO - 2011

R\$ **37.990**
À VISTA
(ULTIMAS UNIDADES)

ECONOFLEX

Faça revisões em seu veículo regularmente



GMAC

Celta LS 1.0, 2 portas, Flexpower (config R9A), ano/modelo 2011/2012, com preço promocional à vista de R\$23.990. Classic LS 1.0, Flexpower, (config R8A), ano/modelo 2011/2012, com preço promocional à vista a partir de R\$25.990,00. Corsa Hatch Maxx 1.4, Econo.flex (config R7C), ano/modelo 2011/2012, com preço promocional à vista de R\$29.990,00. Prisma LT 1.4, 4 portas, Econo.flex (config R7R), ano/modelo 2011/2012, com preço promocional à vista a partir de R\$29.990,00. Agile LT 1.4, 4 portas, Econo.flex (config R9U), ano/modelo 2011, com preço promocional à vista a partir de R\$37.990,00. Ofertas válidas para o período de 14 a 19 de novembro de 2011 no Estado de Santa Catarina para veículos Chevrolet 0 km adquiridos nas Concessionárias Chevrolet. Ofertas não válidas ou cumulativas com modalidade de venda direta da fábrica, taxistas e produtores rurais. Consulte condições em sua concessionária Chevrolet. Os veículos Chevrolet estão em conformidade com o PROCONVE - Programa de Controle da Poluição do Ar por Veículos Automotores. www.chevrolet.com.br-SAC: 0800 702 4200. Ouvidoria GMAC - 0800 722 6022. Período de Participação: 12/10/2011 a 20/11/2011. Certificado de Autorização SEAE/MP nº 06/0328/2011. Consulte o Regulamento completo no site www.chevrolet.com.br Família = vencedor mais 3 acompanhantes.



47 3274.4444

CHEGOU O NISSAN MARCH.



VERSÕES A PARTIR DE
R\$ 27.790
À VISTA⁽¹⁾

3 ANOS DE GARANTIA + AIRBAG DUPLO DE SÉRIE + MOTOR 1.0 OU 1.6 FLEX + DIREÇÃO ELÉTRICA*

3 anos
GARANTIA
PARA TODA A
LINHA

NISSAN LIVINA 1.6 MT FLEX COM 108 CV

A PARTIR DE
R\$ 42.990
À VISTA⁽²⁾

TAXA DE **0% A.M. EM 36 MESES**⁽²⁾

O MAIOR PORTA-MALAS DA CATEGORIA, COM 449 LITROS

- AR-CONDICIONADO
- VIDRO/TRAVA NAS 4 PORTAS E ESPELHOS ELÉTRICOS
- AIRBAG PARA MOTORISTA
- DIREÇÃO ELÉTRICA



FABRICADO NO BRASIL

NISSAN LIVINA 1.8 SL FLEX AUTOMÁTICO COM 126 CV

A PARTIR DE
R\$ 52.990
À VISTA⁽²⁾

TAXA DE **0% A.M. EM 36 MESES**⁽²⁾

- RÁDIO COM CD PLAYER E MP3
- CÂMBIO AUTOMÁTICO
- CHAVE INTELIGENTE (I-KEY)
- AR-CONDICIONADO DIGITAL
- FREIO ABS COM EBD
- BANCOS DE COURO
- FARÓIS DE NEBLINA
- GRADE CROMADA
- AIR BAG DUPLO
- RACK DE TETO



FABRICADO NO BRASIL

NISSAN TIIDA HATCH 1.8 S FLEX 6 MARCHAS

A PARTIR DE
R\$ 48.990
À VISTA⁽⁴⁾

TAXA DE **0% A.M. EM 24 MESES**⁽⁴⁾

- AR-CONDICIONADO
- AIRBAG DUPLO
- DIREÇÃO ELÉTRICA
- RÁDIO COM CD PLAYER E MP3
- ALARME E IMOBILIZADOR DO MOTOR
- BANCO TRASEIRO BIPARTIDO
- COMPUTADOR DE BORDO
- RODAS DE LIGA LEVE



NISSAN TIIDA SEDAN 1.8 FLEX 6 MARCHAS

A PARTIR DE
R\$ 43.990
À VISTA⁽⁵⁾

TAXA DE **0% A.M. EM 24 MESES**⁽⁵⁾

- AR-CONDICIONADO
- DIREÇÃO ELÉTRICA
- ALARME E IMOBILIZADOR DO MOTOR
- RÁDIO COM CD PLAYER E MP3
- VIDRO/TRAVA NAS 4 PORTAS E ESPELHOS ELÉTRICOS
- KEYLESS



LÍDER DE VENDAS DA CATEGORIA
NOS ESTADOS UNIDOS

NISSAN SENTRA 2.0 MT FLEX 6 MARCHAS

A PARTIR DE
R\$ 49.990
À VISTA⁽⁶⁾

- AR-CONDICIONADO
- DIREÇÃO ELÉTRICA
- PILOTO AUTOMÁTICO
- FREIOS ABS COM EBD
- ARBAG DUPLO
- RÁDIO COM CD PLAYER E MP3
- VIDRO/TRAVA NAS 4 PORTAS E ESPELHOS ELÉTRICOS
- COMPUTADOR DE BORDO
- ALARME



**NISSAN SENTRA
2.0 FLEX AUTOMÁTICO CVT**
A PARTIR DE
R\$ 54.990
À VISTA⁽⁷⁾

CÂMBIO
AUTOMÁTICO
XTRONIC[®] CVT



NISSAN FRONTIER ATTACK 4x2

A PARTIR DE
R\$ 93.990
À VISTA⁽⁸⁾

TAXA DE **0% A.M. EM 18 MESES**⁽⁸⁾

**MOTOR TURBODIESEL
INTERCOOLER 144 CV**

- AIR BAG DUPLO
- AR CONDICIONADO
- DIREÇÃO ELÉTRICA
- TRIO ELÉTRICO
- RODAS DE LIGA LEVE ARO 16"
- ESTRIBOS
- RACK DE TETO
- FARÓIS COM MÁSCARA NEGRA
- PNEUS A TODO TERRENO - AT



FABRICADO NO BRASIL



Rua XV de Novembro, 3706 - Glória - Joinville - SC
Fone (47) 3032.4300 - www.nissannix.com.br

SHIFT_the way you move



1. Condição válida para NISSAN MARCH 1.0 flex, pagamento à vista. (*Disponível na versão 1.0, com Pacote Conforto; de série nas versões 1.0S e 1.6S, SV e SR.) 2. Condição válida para o veículo NISSAN LIVINA 1.6 MT Flex 2012, pintura sólida. Preço à vista R\$ 42.990,00, nas seguintes condições: 60% VRG (valor residual garantido antecipado) (R\$ 25.794,00) mais 36 prestações de R\$ 514,39. Coeficiente de Arrendamento de 0% a.m e 0% a.a. Custo Efetivo total 0,40% (a.m) e 4,87% (a.a). Valor total (Entrada + parcelas) de R\$ 44.312,04. 3. Condição válida para o veículo NISSAN LIVINA 1.8 SL Flex 2012, pintura sólida. Preço à vista R\$ 52.990,00, nas seguintes condições: 60% VRG (valor residual garantido antecipado) (R\$ 31.794,00) mais 36 prestações de R\$ 628,83. Coeficiente de Arrendamento de 0% a.m e 0% a.a. Custo Efetivo total 0,35% (a.m) e 4,40% (a.a). Valor total (Entrada + parcelas) de R\$ 54.431,88. 4. Condição válida para o veículo NISSAN TIIDA HATCH 1.8 S MT Flex 2012, pintura sólida. Preço à vista R\$ 48.990,00, nas seguintes condições: 60% de VRG (valor residual garantido antecipado) (R\$ 29.394,00) mais 24 prestações de R\$ 851,86. Coeficiente de Arrendamento de 0% a.m e 0% a.a. Custo Efetivo total 0,34% (a.m) e 4,18% (a.a). Valor total (Entrada + parcelas) de R\$ 49.838,64. 5. Condição válida para o veículo NISSAN TIIDA SEDAN 1.8 MT Flex 2012, pintura sólida. Preço à vista R\$ 43.990,00, nas seguintes condições: 60% de VRG (valor residual garantido antecipado) (R\$ 26.394,00) mais 24 prestações de R\$ 768,52. Coeficiente de Arrendamento de 0% a.m e 0% a.a. Custo Efetivo total 0,38% (a.m) e 4,86% (a.a). Valor total (Entrada + parcelas) de R\$ 44.838,48. 6. Condição válida para NISSAN SENTRA 2.0 S MT Flex 2012, pintura sólida, pagamento à vista. 7. Condição válida para NISSAN SENTRA 2.0, AUTOMÁTICO, FLEX 2012, pintura sólida, pagamento à vista. 8. Condição válida para o NISSAN FRONTIER ATTACK 4X2 2012, pintura sólida. Preço R\$ 93.990,00, nas seguintes condições: 60% de entrada (R\$ 56.349,00), mais saldo financiado em 18 meses, com parcelas de R\$ 2.189,33. Taxa de juros de 0% a.m. e taxa de juros de 0% a.a. Mais impostos (IOF) de R\$ 943,66. Custo Efetivo Total de 0,50% a.m. e 6,17% a.a. Valor total (entrada + parcelas) de R\$ R\$ 95.801,92. Todas as condições de financiamento são válidas até 30/11/2011 ou até quando durar o estoque de 3 unidades por veículo, estão sujeitas a análise e aprovação de cadastro e o frete está incluso. Todos os financiamentos, exceto NISSAN FRONTIER ATTACK serão realizados pela modalidade de LEASING através da Cia. de Arrendamento Mercantil RCI BRASIL. O financiamento para NISSAN FRONTIER ATTACK 4X2 será realizado pelo CDC (Crédito Direto ao Consumidor) através da Cia. de Crédito, Financiamento e Investimento RCI BRASIL. Para todos os financiamentos, tarifa de confecção de cadastro de R\$ 750,00, mais despesas de serviços de terceiros (despesas com gravame) de R\$ 55,66 referente ao estado de SP (Despesas com Registro de Contrato podem variar dependendo do estado, valor máximo de R\$ 621,15). Garantia de 3 anos, sem limite de quilometragem para uso particular, 100 mil km para uso comercial, ou o que vencer primeiro, com revisões e manutenções efetuadas nas concessionárias Nissan, limitadas a defeitos de fabricação ou montagem de peças. Para obter mais informações, consulte o manual de garantia. Frete incluso. Imagens meramente ilustrativas. Acessórios não inclusos. Estes veículos estão em conformidade com o Proconve - Programa de Controle de Poluição do Ar por Veículos Automotores.

Faça revisões em seu veículo regularmente.

SOU



CITROËN.

SEM AUMENTO IPI

SEU CARRO USADO VALE COMO ENTRADA.

SOU + AVENTURA.

CITROËN AIRCROSS GLX 1.6 Flex 2012

A PARTIR DE: 56.990¹
A VISTA

- instrumentos de navegação: inclinômetros (lateral e longitudinal) e bússola
- rádio "Pioneer for Citroën" com exclusiva função Hifi-like de espacialização sonora
- rodas de liga-leve diamantadas buggy 16" e pneus Pirelli Scorpions
- para-brisa panorâmico e anti-ruído
- porta-malas de 403 L e 1.500 L com bancos rebatidos
- suspensão elevada e muito mais!

TAXA 0% a.m. em 30x



3 ANOS DE GARANTIA

FABRICADO NO BRASIL



CONFIRA TAMBÉM A VERSÃO AUTOMÁTICA DO CITROËN AIRCROSS.

PREÇO FIXO REVISÃO

KM	10.000	20.000	30.000	40.000	50.000
LINHA C3/XSARA PICASSO	3 x R\$ 81,00	3 x R\$ 140,00	3 x R\$ 170,00	3 x R\$ 140,00	3 x R\$ 140,00
AIRCROSS	3 x R\$ 99,00	3 x R\$ 160,00	3 x R\$ 175,00	3 x R\$ 160,00	3 x R\$ 160,00

SOU + C3.

GRÁTIS²

- BANCO DE COURO
- RODAS DE LIGA-LEVE 15"
- CD/MP3 PLAYER

CITROËN C3 GLX 1.4 Flex 2012

A PARTIR DE: 37.990¹
A VISTA

TAXA 0,99% a.m. em 24x



SOU + CONFORTO.

CITROËN XSARA PICASSO GLX 1.6 Flex 2012

A PARTIR DE: 49.990¹
A VISTA

TAXA 0,99% a.m. em 24x



CRÉATIVE TECHNOLOGIE



LE MONDE J'ADORE CITROËN

JARAGUÁ DO SUL - Avenida Prefeito Waldemar Grubba, 1909, Vila Lalau (47) 3902-1800
FLORIANÓPOLIS | JOINVILLE | BLUMENAU | CRICIÚMA | LAGES | ITAJAÍ | TUBARÃO

1- Preços à vista, sem troca, não incluem pintura metálica, frete, seguro e opcionais. Citroën AirCross GLX 1.6 Flex 11/12 com valor à vista de R\$ 56.990,00 e CDC realizado pelo Banco PSA com entrada de 55% + 30 parcelas fixas com taxa 0% a.m. (condição especial negociada pela concessionária com instituição financeira específica) + IOF. Citroën C3 GLX 1.4 Flex 11/12 com valor à vista de R\$ 37.990,00 e CDC realizado pelo Banco PSA com entrada de 50% + 24 parcelas com taxa 0,99% a.m. + IOF. Citroën Xsara Picasso GLX 1.6 Flex 11/12 com valor à vista de R\$ 49.990,00 e CDC realizado pelo Banco PSA com entrada de 60% + 24 parcelas com taxa 0,99% a.m. + IOF. TC de R\$ 846,00. Confira a CET da operação em uma de nossas lojas. Crédito sujeito a aprovação realizado pelo Banco PSA Finance. Financiamento simulado para Pessoa Física. 2- Banco de couro, Rodas de liga-leve 15" e CD/MP3 player grátis na compra do modelo Citroën C3 GLX 0km. Benefícios não podem ser convertidos em espécie. Ofertas válidas até 18/11/2011 ou enquanto durarem os estoques. Imagens ilustrativas.

Faça revisões em seu veículo regularmente.

GIOVANE

VEÍCULOS

MELHORES TAXAS DE FINANCIAMENTO

3275-0045
3275-1055

• Rua Bernardo Dornbusch, 1880 - 3275-1055
• Rua Bernardo Dornbusch, 330 - 3275-0045
* Entrada Clube Atlético Baependi



C4 HATCH 2011
EXCLUSIVE AUT.

ESTOQUE

ASTRA HB ADVANTAGE 4P	07
ASTRA HATCH CD 4P	03
ASTRA GL 2P	00
CELTA 2P SPIRIT	05
CELTA	02
CORSA WIND	01
CORSA WIND	99
MERIVA 1.8	04
VECTRA GLS	98
ZAFIRA ELEGANCE	05
BORA ABS \ AIR BAG	07
GOL CL 1.6 MI	99
SPACEFOX	09
POLO 1.6 Compl. Hatch	09
POLO 1.6 Hatch	08
LINEA LX 1.9	10
PALIO FIRE FLEX 1.0 4p	07
PALIO ED 2p ar cond 1.0	97
UNO MILLE FIRE 4P	04
SIENA 1.4 TETRAFUEL	08
SIENA 6 MARCHAS 1.0	99
KA 1.0	04
ECOSPORT XLT 1.6 GNV	09
FIESTA SEDAN	08
FIESTA SD	05
FIESTA HATCH 4P	05
FOCUS 1.8L HÁ	01
FUSION V6 2.5	10
PEU 307 16 FX PR HATCH	07
PEU 206 1.4 SENSAT	08
PEU 206 1.4 PRESENCE	06
PEU 307 SD 2.0 A	07
CLIO SD EXP 1.0 16V	06
CLIO RT 1.0 16V	01
MEGANE SD DYN 1.6	08
SANDERO 1.6 16v comp. Gnv	10
C4 2.0 EX HATCH AUT	10
CRV LX	08



CORSA HATCH 03 4P
COM OPCS + VEDRO
E TRAVA ELET.



KA GL 2001 COM OPCS



FIESTA 2008 4P COM
OPCS



ECOSPORT 2004 1.6
COMPLETA



SCENIC 2005 1.6
COMPLETA



FIESTA SEDAN 1.6 07
COM AR + DH.



SENTRA 2009 2.0 AUT.



FOX 2008 2P COM
OPCS



FIORINO FURGÃO
2008 COM GNV



STILO 2007 1.8
COMPLETO

www.giovanaveiculos.com.br

TEMOS MUITO MAIS OPÇÕES!!! CONSULTE-NOS



Você conhece, Você confia.

Mais de 11 anos
realizando sonhos
de seus clientes:

**A partir de sábado, dia
15/10 atenderemos em
horário de verão das
7:30h as 19h sem fechar
para o almoço!**

Rua Walter Marquardt, nº 1850 Bairro Barra do Rio Molha, Jaraguá do Sul.

Contatos: 3372-1070 • 3370-4714 • 9125-2008



**CLIO SED.RL AUTH.1.0 HI-
POWER 16V 4P 2003**



**FRONTIER SEL CD 4X4 2.5
TB DIESEL AUT. 2008**



**GOLF 2.0 MI FLEX
COMFORTLINE AUT. 2000**



**FORD KA TRIO
ELETRICO 2004**



**LOGAN AUTHENTIQUE HI-
FLEX 1.0 16V 4P 2010**



**VOYAGE COMFORTLINE 1
6 MI T FLEX 8V 4P 2010**



**MEGANE SEDAN PRIV 2.0
16v AUT 2009**



**ASTRA ELEGANCE 2.0
MPFI FLEX 8V 5P 2005**



**SANDERO EXPRESSION HI-
FLEX 1.6 8V 5P 2008**



**SIENA 1.0 EX 1.0 MPI FIRE FLEX
8V 2 2008**

vendas@autonei.com.br • www.autonei.com.br

Incorporadora Newland une tecnologia e experiência em projeto inédito em Jaraguá do Sul

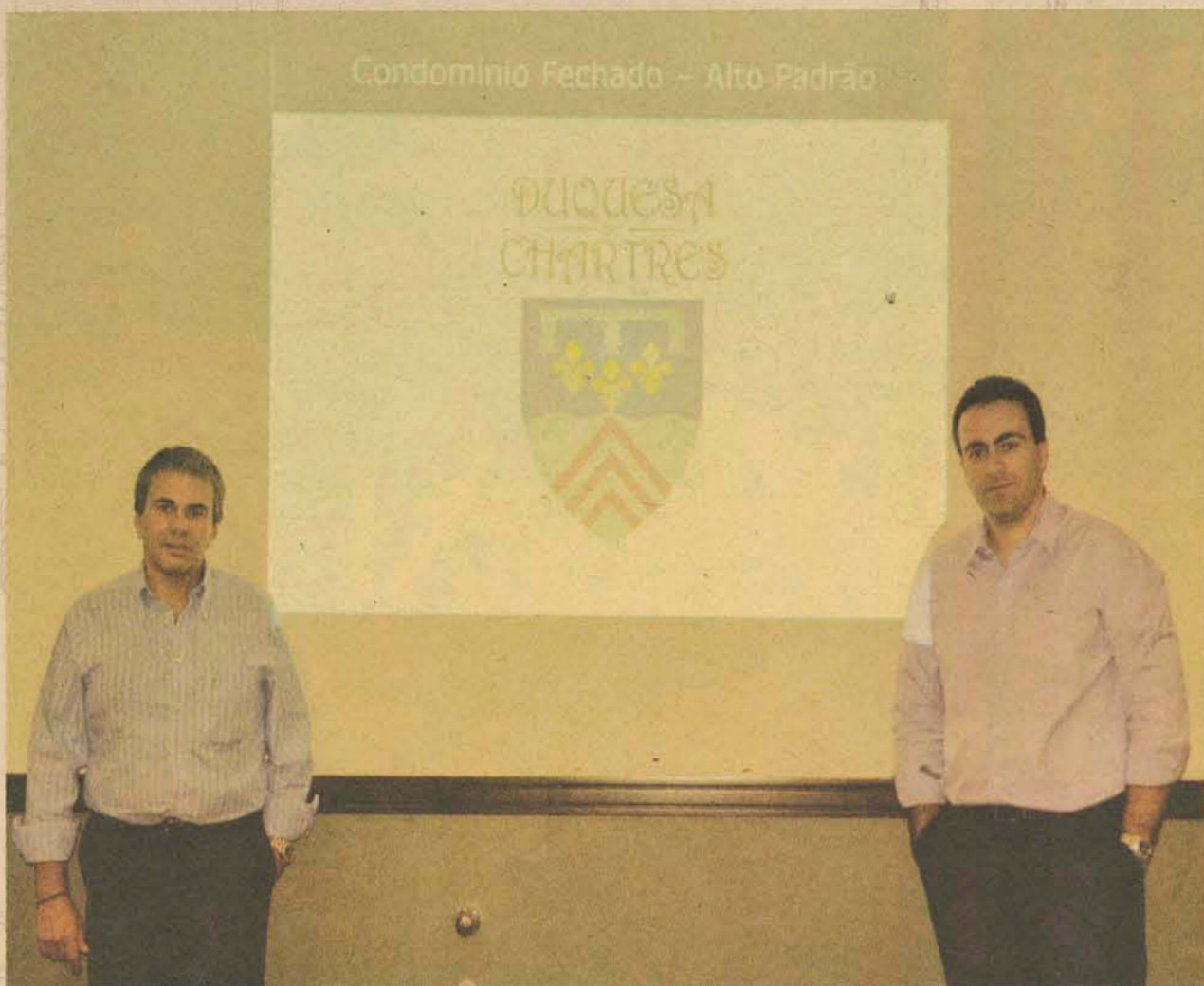

O constante crescimento de Jaraguá do Sul vem despertando a atenção de grandes incorporadoras. Prova disso é o Duquesa de Chartres, condomínio horizontal fechado de alto padrão que a Newland Empreendimentos Imobiliários está projetando na cidade.

A Newland tem uma história que já conta com mais de 30 milhões de metros quadrados urbanizados em todo o país. Além disso, orgulha-se em ser uma das poucas empresas de seu segmento certificada com o Selo de Qualidade ISO 9001 e a ser uma das signatárias do Pacto Global das Nações Unidas, com adesão em 2008.

Segundo a Newland, o crescimento urbanizado, planejado e organizado vem sendo uma grande necessidade e, aliando a isso a preocupação com o meio ambiente, a empresa busca agregar novos valores a cada empreendimento lançado.

Ser a "bola da vez" de uma empresa com esse porte, idoneidade e experiência, através de um projeto inovador, será de grande valia para o desenvolvimento de Jaraguá do Sul, com toda certeza.

Conheça a Newland e seus empreendimentos através do site institucional (www.newlandbrasil.com.br) e veja, de antemão, o que vem pela frente.



A proposta do empreendimento foi apresentada à Prefeitura de Jaraguá do Sul em reunião, no último dia 9, que contou com a participação da prefeita Cecília Konell, de secretários e colaboradores.

"A cidade só tem a ganhar com este projeto. Para Jaraguá será um ponto de atração e o lugar também é privilegiado", comenta a prefeita Cecília Konell.

Os trâmites burocráticos estão sendo finalizados e a expectativa é de que, no primeiro trimestre de 2012, todos

os documentos necessários para a regularização sejam protocolados no Registro de Imóveis.

A partir daí, a Newland afirma que as obras iniciam de imediato e os lotes começam a ser vendidos quando boa parte das obras já estiver avançada.

Outra iniciativa da Newland será a contratação de mão de obra 100% jaraguense. "Só vamos buscar gente de fora se não encontrarmos aqui", garante o empresário José Roberto Pimentel.



Na última quinta-feira, dia 10, a Newland Empreendimentos Imobiliários, promoveu um encontro com empresários do setor imobiliário da cidade para apresentar detalhes sobre o novo empreendimento, que promete gerar ótimas oportunidades de negócios.



NEWLAND
EMPREENDIMENTOS IMOBILIÁRIOS LTDA.
www.newlandbrasil.com.br

SENAI

Os campeões do conhecimento

MARCELE GOUGH

Estudantes de Jaraguá conquistam seis medalhas na etapa estadual da Olimpíada do Conhecimento

JARAGUÁ DO SUL
GUSTAVO CIDRAL

Seis estudantes do Senai (Serviço Nacional de Aprendizagem Industrial) de Jaraguá do Sul conseguiram medalhas na etapa estadual da Olimpíada do Conhecimento. Foram dois ouros para Luiz Catafesta Neto e Guilherme Souza Eing; duas pratas para Lara Helena Gascho e Douglas Henrique Zoz; e dois bronzes para Rafael Rodrigues da Silva e Rodrigo Ramthum. A competição envolveu 116 jovens nos dias 26, 27 e 28 de outubro.

Rumo à Alemanha

Luiz Catafesta Neto foi o campeão na categoria Mecânica

Geral. Na etapa realizada em Jaraguá mesmo, o jovem teve que fazer em 18 horas um conjunto mecânico — uma usinagem com as peças torno, fresador e retífica. “Foi tranquilo. Eram peças com as quais eu já treinava”, conta Luiz, que se preparou desde abril para a olimpíada.

O estudante de 18 anos terminou o curso de Ajustador Mecânico no Senai em 2009. No ano passado, começou um curso de Mecânica e Manutenção no Centro Weg. Para ele, a conquista é algo a mais que ajudará na carreira. Luiz quer fazer ainda um curso Técnico em Mecânica.

O próximo passo para o vencedor é fazer duas provas de índice, para melhorar o desempenho. O segundo colocado, de São Bento do Sul, ficou classificado

com uma diferença inferior a 10% da nota de Luiz. De acordo com a regra, os dois farão as provas e o melhor irá representar Santa Catarina na etapa nacional da Olimpíada do Conhecimento, em São Paulo.

Os testes serão no ano que vem, mas Luiz começa a se preparar na próxima semana. “Quero dar ‘uma esfriada’ antes”, afirma. Se confirmar a primeira colocação, o jaraguaense representará o Estado em novembro. O vencedor da etapa nacional irá para o WorldSkills, que é a última fase da competição.

O evento será na Alemanha, em 2013, na cidade de Leipzig. A etapa mundial é realizada a cada dois anos e reúne centenas de jovens trabalhadores e estudantes de 52 países das Américas, Europa, Ásia e África.

Luiz pode repetir o feito do joinvilense Natã Barbosa, que foi o primeiro catarinense a ganhar medalha de ouro no WorldSkills realizado este ano, em Londres.



CAMPEÃO

Luiz irá representar Santa Catarina na etapa nacional e pode ir para a final, na Alemanha

FOTOS EDUARDO MONTECINO

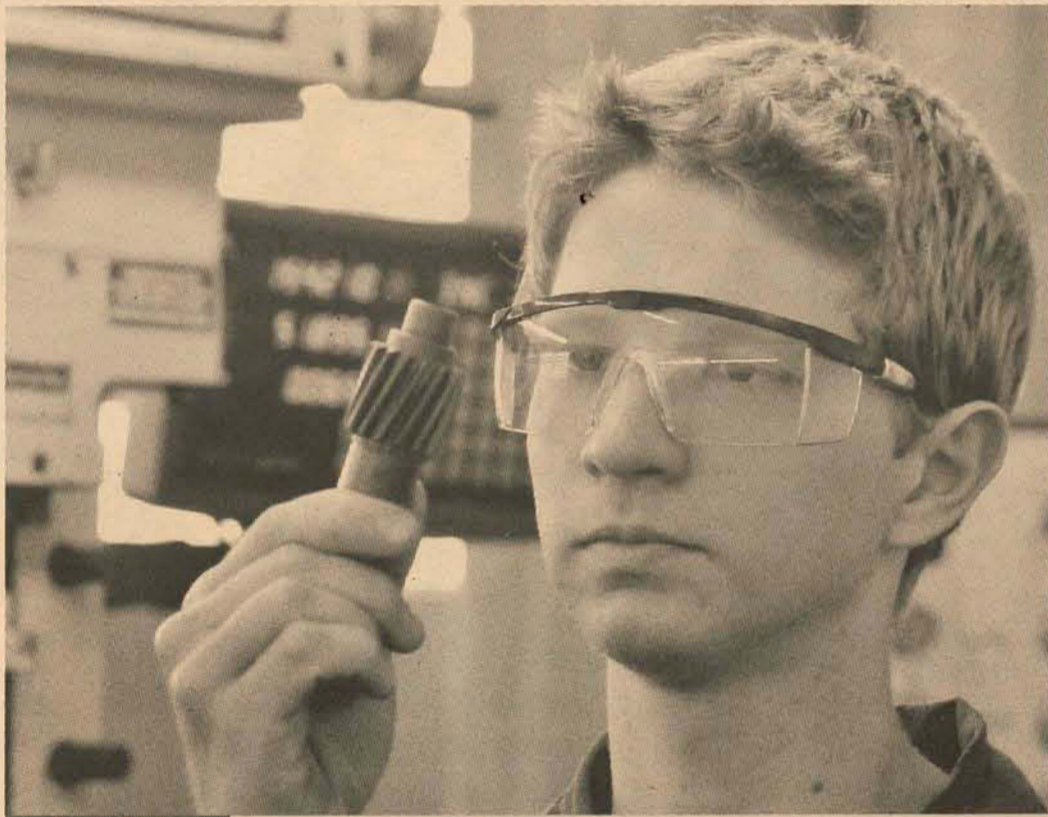

MUITO ESTUDO

Guilherme Souza Eing se preparou mais de um ano para conquista a medalha de ouro

Esperança em uma nova chance

Lara Helena Gascho sempre gostou de moda. “Aos nove anos ela foi comigo ao Senai, viu uma exposição sobre o curso de Moda e disse: ‘mãe, é isso que vou fazer’”, conta a mãe dela, Inês Gascho. Agora, aos 18 anos, a jovem foi a Blumenau e voltou com a medalha de prata em Moda Contemporânea.

A estudante terminou no ano passado o curso de Design de Moda no Senai e agora está no segundo semestre de Moda na Católica. Para ir à Olimpíada do Conhecimento, ela se preparou por quatro meses. A proposta era que as seis participantes levassem um look conceitual sobre

a história de Blumenau. Lara se inspirou na superação que os habitantes tiveram nas enchentes.

Na competição, as meninas tiveram que montar vitrines e painéis com croquis cujo tema era os anos 1950. “Eram quatro looks comerciais e um conceitual”, explica a medalhista, que se inspirou na Bossa Nova para criar o figurino.

“Sempre esperava ganhar. Queria o primeiro lugar”, conta Lara, que ainda tem esperança de representar o Estado. Ela vai fazer a prova de índice com a primeira colocada. Se conseguir superá-la, poderá ir a São Paulo.

A última fase da competição será realizada no ano que vem, em Leipzig, na Alemanha, e vai reunir estudantes de 52 países.

O que é a Olimpíada do Conhecimento?

É a maior competição de educação profissional das Américas. O Senai a criou em 2001 para premiar os alunos que se destacam em seus cursos.

Cada Centro de Formação é responsável por escolher os melhores alunos para a etapa estadual. Os competidores devem ter no mínimo 400 horas em cursos de aprendizagem ou qualificação industrial, ou formação técnica de nível médio na área.

Os competidores devem ter no máximo 21 anos completos no ano da realização da Etapa Nacional e nunca terem participado do evento.

Vocação desde a infância

Outro medalhista de ouro é Guilherme Souza Eing, de 18 anos. A prova dele foi realizada em Luzerna, onde concorreu com nove participantes. Após um ano treinando de três a quatro vezes por semana, Guilherme foi o campeão estadual na categoria Técnica Mecânica.

“Tive que fazer dois eixos usando dois tarugos (barras de aço bruto) e um quadrado de alumínio”, explica. Apesar de ter apenas seis horas para cumprir a prova, Guilherme não sentiu dificuldades. “Eu acreditava que poderia ganhar

por causa da estrutura que o Senai oferece em Jaraguá”.

Guilherme se interessou por tornearia quando era criança. “Meu tio trabalhava em uma usinagem e eu sempre o visitava”, conta. Para o futuro, o campeão quer aprender CNC (Comando Numérico Computadorizado).

O jovem também vai para São Paulo competir na etapa nacional. Porém, se conquistar o ouro, ele não irá para a Alemanha. “Não há fase mundial para a minha categoria”, lamenta Guilherme.



ESPERANÇA

Lara Helena Gascho voltou de Blumenau com a prata, mas ainda pode ir para São Paulo

HINO ESTADUAL

População deverá ser consultada

Deputado Gilmar Knaesel (PSDB) é o autor da proposta sobre plebiscito que decidiria a mudança ou não do hino

FLORIANÓPOLIS

PEDRO LEAL

Nesta terça-feira, a Comissão de Constituição e Justiça (CCJ) da Assembleia Legislativa aprovou uma proposta do deputado Gilmar Knaesel (PSDB), para convocar um plebiscito que decidirá sobre a modificação ou manutenção do Hino do Estado. Knaesel propôs a alteração do hino em junho do ano passado. Segundo a argumentação do deputado, a letra não representa Santa Catarina, e por causa disso, grande parte da população desconhece.

O hino foi escrito em 1895 por Horácio Nunes, no contexto do abolicionismo, exaltando a liberdade e o caráter do povo catarinense, assim como a geografia do Estado, mas não menciona o nome de Santa Catarina. De acordo com o historiador Ademir Pfiffer, do Arquivo Histórico de Jaraguá do Sul, alterar o hino seria vergonhoso. "É um insulto à história, ao povo catarinense, significa jogar no lixo toda a nossa identidade", afirma.

O problema, diz Pfiffer, é a falta de políticas públicas para a conscientização e a educação da população. "Desde os anos Vargas, Santa Catarina sempre teve um ensino público de remendos, e sem uma educação de qualidade, não tem como a população lembrar do hino", opina. Ele ressalta que reescrever o hino deve fazer com que ele seja ainda menos conhecido. "A solução está na educação, melhore as escolas, e a cultura sobe junto", afirma.

Ônus para os cofres públicos

O deputado Carlos Chiodini (PMDB) também se opõe à proposta do tucano. De acordo com ele, o hino catarinense "tem uma letra muito bela e o problema é que ele não é divul-

gado". Para ele, o que teria que ser feito é utilizar mais o hino nas escolas e em eventos públicos, não reescrever a letra ou pensar em uma nova. Ele lembra que a proposta de Knaesel é ainda menos coerente devido à proposta de um plebiscito. "Isso vai incorrer em um gasto imenso, e nenhum benefício ao Estado", diz, sem saber estimar o custo. Se for proporcional ao do Referendo do Desarmamento, em 2005, que custou R\$ 300 milhões, o gasto deve ficar perto do R\$ 10 milhões. "Se simplesmente utilizássemos mais o hino, teríamos uma despesa muito inferior", afirma.

Agora, o projeto deve ser levado à votação pelo Plenário, e se aprovada, deve ser constituída uma comissão para gerir o processo do plebiscito. O grupo será formado por oito membros, que devem ter conhecimento em composição de música e letra. Três membros serão indicados pela Mesa da Assembleia, três pelo Executivo (um da Secretaria de Turismo, um do Conselho Estadual de Cultura e um da Fundação Catarinense de Cultura) e os outros dois pela sociedade civil (um da Academia Catarinense de Letras e um do Instituto Histórico e Geográfico de Santa Catarina).



FALTA DE USO Hino é desconhecido para grande parte da população por ser pouco executado

VOCÊ CONHECE O HINO DO ESTADO? ACHA QUE PRECISA MUDAR?

FOTOS MARCELE GOUCHE



"Não conheço o Hino do Estado, não vejo porque deveriam gastar dinheiro para alterar, se a questão é o conhecimento do hino, que invistam na conscientização e educação da população, não em reescrever".

Rafael Ribeiro, auxiliar de suporte, 21 anos.



"Eu conheço até que bem a letra, e acho sem sentido mudar agora. Já tem poucas pessoas que conhecem o hino, e se mudarem a letra, aí até os poucos que conhecem não vão saber. Tem problemas maiores para se resolver".

Djonattan Roberto dos Santos, estudante, 17 anos.



"Não conheço o hino muito bem, só ouvi ele algumas vezes na escola, mas não vejo motivos para mudar. Estão jogando dinheiro fora. Certo que a população tem que conhecer melhor o hino, mas o dinheiro público tem que ir para coisas mais importantes".

Elton John Schulka, estudante, 16 anos.



"Conheço bem pouco a letra do Hino do Estado, mas acho muito bonita, e não tem porque mudar. As pessoas só não conhecem por que é muito pouco usada, tinham que tocar o hino mais vezes".

Sandra Aparecida Tellmann, cozinheira, 47 anos.

HINO DE SANTA CATARINA

Sagremos num hino de estrelas e flores
Num canto sublime de glórias e luz,
As festas que os livres frementes de
ardores,
Celebram nas terras gigantes da cruz.
Quebram-se férreas cadeias,
Rojam algemas no chão;
Do povo nas epopéias
Fulge a luz da redenção.

No céu peregrino da Pátria gigante
Que é berço de glórias e berço de heróis

Levanta-se em ondas de luz deslumbrante,
O sol, Liberdade cercada de sóis.
Pela força do Direito
Pela força da razão,
Cai por terra o preconceito
Levanta-se uma Nação.

Não mais diferenças de sangues e raças
Não mais regalias sem termos fatais,
A força está toda do povo nas massas,
Irmãos somos todos e todos iguais.
Da liberdade adorada.

No deslumbrante clarão
Banha o povo a fronte ousada
E avigora o coração.

O povo que é grande mas não vingativo
Que nunca a justiça e o Direito calçou,
Com flores e festas deu vida ao cativo,
Com festas e flores o trono esmagou.
Quebrou-se a algema do escravo
E nesta grande Nação
É cada homem um bravo
Cada bravo um cidadão.

Letra: Horácio Nunes/Música: José Brazilício de Souza

NA BIBLIOTECA

O que acontece no barco do capitão?

Atriz Mery Petty vai narrar esse segredo apenas para quem participar da sessão de contação de histórias, hoje

JARAGUÁ DO SUL

KELLY ERDMANN

Um capitão muito chato e intransigente causador de medo e raiva em toda a tripulação do barco que navega pelos mares do mundo afora. É ele o personagem principal da história contada pela atriz Mery Petty, hoje, na Biblioteca Pública Rui Barbosa. Por isso, quem quiser saber mais sobre o destino do marinheiro e da trupe que o acompanha, deve estar a postos, na plateia do espetáculo, a partir das 10h30.

A encenação do texto 'O barco do capitão', de autor desconhecido, faz parte do roteiro de contações de histórias promovida mensalmente no espaço, sempre na data na qual acontece o Sábado Legal, iniciativa da CDL (Câmara de Dirigentes Lojistas). O intuito, segundo a organização, é oferecer uma alternativa de passatempo às crianças que acompanham os pais quando estes visitam o comércio jaraguaense. Assim, os filhos ficam entretidos com a narrativa por cerca de uma hora e os adultos podem buscá-los no

término da atividade.

A Biblioteca Pública Rui Barbosa fica na avenida Getúlio Vargas, no Centro, nas proximidades do Terminal Urbano de Ônibus. O acesso é gratuito e livre a todos os públicos. Para outras informações, basta entrar em contato pelo telefone (47) 2106-8717.



O melhor plano de saúde é viver.
O segundo melhor é Unimed.

Há mais de 20 anos em Jaraguá do Sul
47 2106-2200



CONHECIDA NA CIDADE

A atriz Mery Petty também é bonequeira e integra a Cia Alma Livre de teatro

SABE AQUELA FORÇA QUE VOCÊ SEMPRE QUIS PARA CRESCER? AGORA VOCÊ TEM.

JURO ZERO. MAIS VALOR PARA O MICROEMPREENDEDOR INDIVIDUAL.

- Empréstimos de até R\$ 3 mil.
- Juro zero para quem quitar as parcelas em dia.
- Acompanhamento e consultoria especializados.
- Mais força para você produzir mais.

www.jurozero.sc.gov.br

facebook.com/jurozero

twitter.com/jurozero

JURO ZERO

SEBRAE
Serviço de Apoio às Micro e Pequenas Empresas

AMCRED-SC

BADESC

Secretaria do Estado do Desenvolvimento Econômico Sustentável

SANTA CATARINA

AMADOR

Emoção na Primeirona de Jaraguá

Dois jogos neste fim de semana darão início às semifinais da competição, com arbitragem nacional

JARAGUÁ DO SUL

ALEXANDRE PERGER

As semifinais do Campeonato Jaraguense da Primeira Divisão (Primeirona) começam neste fim de semana. No estádio Hugo Koehn, neste sábado, às 16h, o Vitória recebe o Cruz de Malta. Um elemento a mais nesse confronto é o histórico. As duas equipes decidiram as duas últimas edições da competição, com uma conquista para cada lado. Já no domingo, João Pessoa e Flamengo se enfrentam no estádio João Lúcio da Costa. Neste campeonato, o confronto está equilibrado, com uma vitória para cada.



MARCELE GOUCHE

DECISÃO Flamengo e Vitória chegam embalados depois da boa campanha na reta final

A arbitragem será o grande diferencial das semifinais. Os experientes José Acácio da Rocha e

Jefferson Schmidt, ambos pertencentes ao quadro da CBF (Confederação Brasileira de Futebol),

estarão no comando dos jogos. Para o presidente da Liga Jaraguense de Futebol, Jerri Luft,

os árbitros serão uma atração a mais. "Eles terão toda a estrutura necessária para trabalharem em Jaraguá", garante o dirigente.

O equilíbrio das semifinais deverá ser o mesmo da fase de classificação. "Entre os quatro, é difícil dizer quem vai levar o título, não dá para apontar um favorito. Todos estão no mesmo nível, será decidido na raça, na camisa", comenta o presidente. Para Jerri, a equipe que errar menos e conseguir se preservar deverá avançar às semifinais.

O balanço da primeira fase feito pela presidente da entidade é positivo. "Tivemos bons jogos e bom público também", ressalta.

SERVIÇO

O QUÊ: Vitória x Cruz de Malta

QUANDO: Sábado, 16h

ONDE: estádio Hugo Koehn

QUANTO: gratuito

O QUÊ: João Pessoa x Flamengo

QUANDO: Domingo, 16h

ONDE: estádio João Lúcio da Costa

QUANTO: gratuito

EXAME DE SELEÇÃO

online

NOVOS CURSOS DE Arquitetura e Urbanismo, Engenharia Civil, Engenharia Química + 12 opções

INSCRIÇÃO E PROVA PELO SITE ATÉ 20/11

www.grupouniasselvi.com.br

REALIZE O SONHO DE INGRESSAR NO MAIOR GRUPO DE ENSINO SUPERIOR DE SANTA CATARINA.

GUARAMIRIM - FAMEG

Administração (Comércio Exterior - Finanças - Marketing - Recursos Humanos)

Arquitetura e Urbanismo (NOVO) » Ciências Contábeis

Design - Moda » Direito » Engenharia Civil (NOVO) » Engenharia de Produção

Engenharia Química (NOVO) » Grad. Tec. em Análise e Des. de Sistemas

Grad. Tec. em Redes de Computadores » Psicologia

Publicidade e Propaganda

Faça sua inscrição e prova totalmente pela internet

GRUPO
UNIASSELVI
FAMEG

3373 9800

INDAIAL
UNIASSELVI

BLUMENAU
FAMEBLU

GUARAMIRIM
FAMEG

BRUSQUE
ASSEVIM

RIO DO SUL
FAMESUL

PÓS-GRADUAÇÃO
UNIASSELVI

DIVISÃO ESPECIAL

Juve quer fechar com chave de ouro

Equipe recebe o Guarani de Palhoça no João Marcatto para o último jogo do ano

JARAGUÁ DO SUL
ALEXANDRE PERGER

O Juventus recebe o Guarani de Palhoça neste sábado, às 14h, no João Marcatto para o último jogo do Campeonato Catarinense da Divisão Especial e do ano. As duas equipes estão sem chances de classificação e apenas cumprem tabela. Como não conseguiu o acesso para a elite do futebol catarinense do ano que vem, o Tricolor volta a jogar apenas no segundo semestre de

2012, quando vai tentar novamente voltar à Divisão Principal.

No João Marcatto, o clima já é de despedida, alguns jogadores já compraram passagem para voltarem a suas cidades de origem. Apesar de estarem eliminados, o treinador Rogerinho afirma que o elenco está motivado e que o clima continua bom dentro do grupo. De acordo com o técnico, a postura da equipe será ofensiva, para tentar golear novamente, assim como no jogo contra o Caxias, e fechar a competição

com chave de ouro. Ontem ainda foi realizado um treino recreativo no campo do João Marcatto.

Para o treinador, a queda de rendimento da equipe faz parte do futebol. "O trabalho vinha sendo bem feito no começo da competição e vamos tentar terminar bem", afirma Rogerinho, que estreou na goleada de 4 a 0 sofrida pelo Juventus para o Hercílio Luz, na quinta rodada do retorno. No comando do Tricolor, o treinador conquistou duas vitórias e sofreu duas derrotas. Na classificação geral, o Moleque Travesso está na 7ª colocação, com 25 pontos. Foram sete vitórias, quatro empates e seis derrotas.

EDUARDO MONTECINO

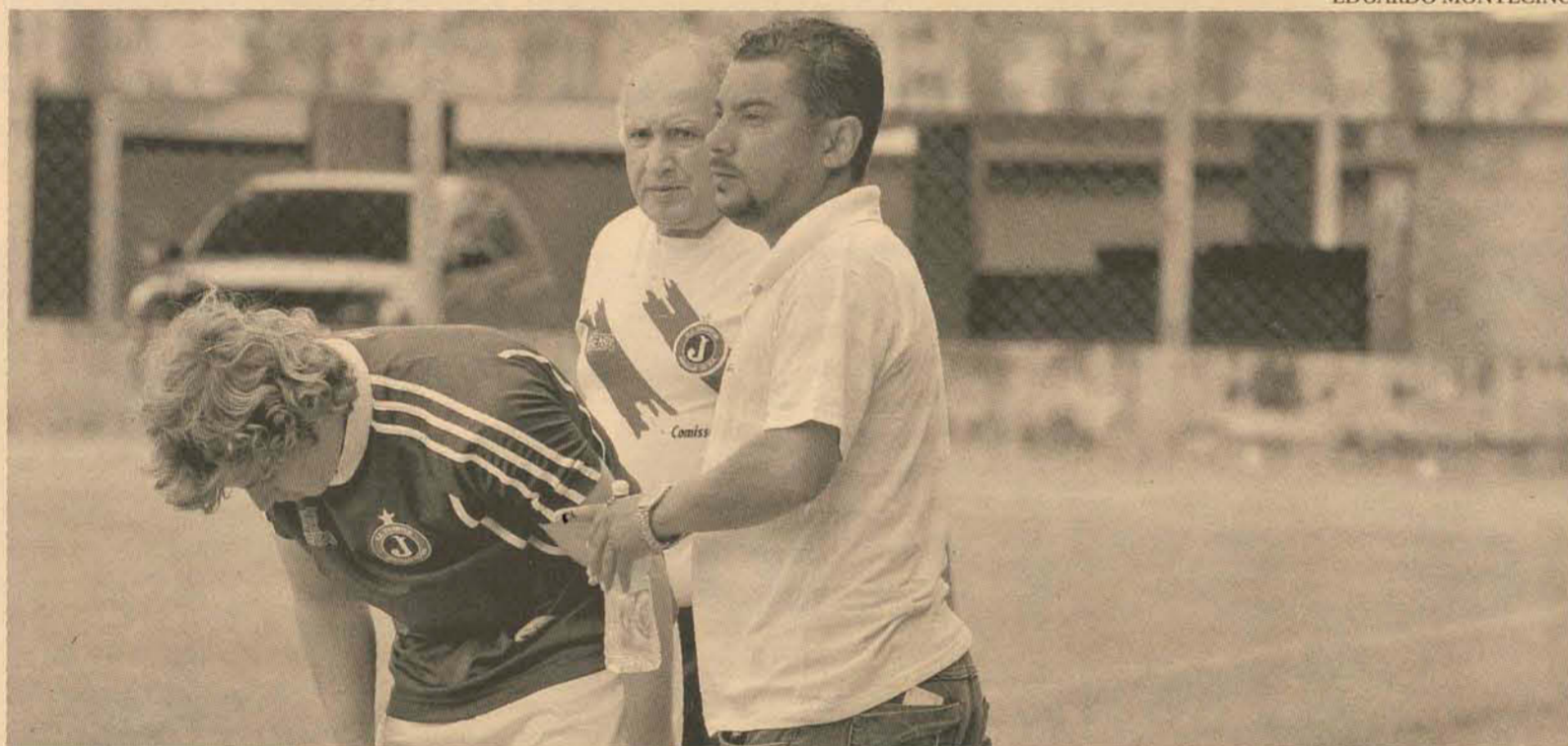

CONFIANÇA

Rogerinho garante que os jogadores estão motivados para a despedida

Romário volta a criticar Pelé em coletiva

Cada vez mais incisivo nas suas críticas sobre a preparação do Brasil para a Copa-2014, o ex-atacante e hoje deputado federal Romário (PSB-RJ) se voltou ontem contra o ex-jogador Pelé, garoto-propaganda do Mundial, em evento de um dos patrocinadores da seleção em São Paulo.

"Tinha prometido não falar mais do Pelé. Pelé fala tanta besteira Ele não tem consciência do

que está acontecendo no país", afirma Romário. Recentemente, Pelé disse que a postura crítica do deputado ao Mundial no Brasil seria motivado por rancor por ter sido cortado da seleção que disputou a Copa-1998.

"Uma vez eu disse que ele calado era um poeta. Agora, isso também vale. Ele tem de calar a boca. E tem mais: eu não levo nenhum (dinheiro) da CBF. Talvez

ele leve", disparou Romário.

A entrevista coletiva de Romário aconteceu ao lado de dois ídolos do Santos: Neymar e o atacante Pepe, contemporâneo de Pelé. O evento foi promovido por um patrocinador.

Romário ainda atacou o presidente da CBF, Ricardo Teixeira. Indagado sobre o futuro do cartola, afirmou: "Tem que perguntar à Polícia Federal".

CAMPEONATO BRASILEIRO - SÉRIE A

CLASSIFICAÇÃO										
Col.	Times	P	J	V	E	D	GP	GC	SG	A
1°	Corinthians	58	33	17	7	9	47	34	13	59%
2°	Vasco	58	33	16	10	7	49	37	12	59%
3°	Fluminense	56	33	18	2	13	48	42	6	57%
4°	Botafogo	55	33	16	7	10	49	38	11	56%
5°	Flamengo	55	33	14	13	6	57	44	13	56%
6°	Figueirense	53	33	14	11	8	43	38	5	54%
7°	Internacional	51	33	13	12	8	53	40	13	52%
8°	São Paulo	50	33	13	11	9	48	42	6	51%
9°	Santos	48	33	14	6	13	49	46	3	48%
10°	Coritiba	48	33	13	9	11	52	38	14	48%
11°	Grêmio	46	33	13	7	13	40	44	-4	46%
12°	Atlético-GO	42	33	11	9	13	42	40	2	42%
13°	Palmeiras	41	33	9	14	10	37	36	1	41%
14°	Atlético-MG	39	33	11	6	16	41	49	-8	39%
15°	Bahia	39	33	9	12	12	39	44	-5	39%
16°	Ceará	35	33	9	8	16	39	55	-16	35%
▼ 17°	Cruzeiro	34	33	9	7	17	38	47	-9	34%
▼ 18°	Atlético-PR	34	33	8	10	15	33	50	-17	34%
▼ 19°	Avaí	29	33	7	8	18	44	69	-25	29%
▼ 20°	América	28	33	5	13	15	43	58	-15	28%

33ª RODADA - 5/11
Botafogo 0 x 1 Figueirense
Atlético-MG 2 x 0 Grêmio
Bahia 4 x 3 São Paulo
33ª RODADA - 6/11
Santos 2 x 0 Vasco
Flamengo 5 x 1 Cruzeiro
Avaí 1 x 2 Ceará
América-MG 2 x 1 Corinthians
Palmeiras 0 x 2 Coritiba
Internacional 1 x 2 Fluminense
Atlético-PR 2 x 1 Atlético-GO

34ª RODADA - 12/11
19h - São Paulo x Avaí
19h - Fluminense x América
19h - Figueirense x Atlético-MG

34ª RODADA - 13/11/2011
17h - Corinthians x Atlético-PR
17h - Ceará x Santos
17h - Coritiba x Flamengo
17h - Grêmio x Palmeiras
19h - Vasco x Botafogo
19h - Cruzeiro x Internacional
19h - Atlético-GO x Bahia

Classificados Libertadores
Classificados Copa Sul-Americana
▼ Rebaixados para Série B

CAMPEONATO BRASILEIRO - SÉRIE B

CLASSIFICAÇÃO										
Col.	Times	P	J	V	E	D	GP	GC	SG	A
1°	Portuguesa	72	35	20	12	3	73	37	36	69%
▲ 2°	Náutico	62	35	17	11	7	48	37	11	59%
▲ 3°	Ponte Preta	59	35	16	11	8	56	40	16	56%
▲ 4°	Bragantino	55	35	15	10	10	61	51	10	52%
5°	Vitória	54	35	15	9	11	55	44	11	51%
6°	Americana	53	35	14	11	10	37	37	0	50%
7°	Sport	52	35	14	10	11	54	44	10	50%
8°	Goiás	51	35	16	3	16	51	51	0	49%
9°	Criciúma	51	35	13	12	10	41	37	4	49%
10°	Boa	50	35	14	8	13	38	36	2	48%
11°	Grêmio Barueri	47	35	13	8	14	43	48	-5	45%
12°	ABC	47	35	11	14	10	45	47	-2	45%
13°	Guarani	46	35	13	7	15	45	44	1	44%
14°	Paraná	46	35	12	10	13	44	41	3	44%
15°	São Caetano	44	35	10	14	11	54	50	4	42%
16°	Icasa	43	35	10	13	12	51	53	-2	41%
▼ 17°	ASA	42	35	11	9	15	40	52	-12	40%
▼ 18°	Vila Nova-GO	32	35	7	11	17	32	47	-15	30%
▼ 19°	Salgueiro	26	35	8	5	22	30	56	-26	25%
▼ 20°	Duque de Caxias	16	35	2	10	23	30	76	-46	15%

36ª RODADA - 12/11
16h20 - São Caetano x Náutico
16h20 - Vitória x Criciúma
17h - Bragantino x Goiás
17h - Grêmio Barueri x ABC
17h - ASA x Duque de Caxias
17h - Paraná Clube x Guarani
17h - Vila Nova-GO x Portuguesa

▼ Rebaixados para Série C

CORINTHIANS Adriano é relacionado

Após quatro partidas, o atacante Adriano foi relacionado pelo técnico Tite para ficar no banco de reservas no jogo contra o Atlético-PR, neste domingo, no Pacaembu. "Fez os trabalhos normais durante a semana e fez o trabalho em uma condição melhor do que estava. A sintonia é falar a verdade e falei para ele (Adriano)", diz Tite em entrevista coletiva no CT Joaquim Grava. O treinador ainda descartou Adriano como opção para o intervalo da partida. Adriano havia jogado apenas 42 minutos com a camisa do Corinthians. Foram 12 minutos contra o Atlético-GO e 30 contra o Botafogo.

JASC Compromissos de Jaraguá

12/11
Bocha
• 9h - Jaraguá do Sul x São Ludgero
• 16h - Jaraguá do Sul x Blumenau
• 17h - Herval D'Oeste x Jaraguá do Sul

Futsal Feminino
• 14h30 - Jaraguá do Sul x Lages

COMUNICADO

Hilmar Rubens Hertel, torna público que requereu a FATMA (Fundação do Meio Ambiente) Licença Ambiental Instalação (LAI) para loteamento residencial em imóvel localizado na Rua Barão do Rio Branco, bairro Centro Leste em Schroeder, Santa Catarina.

IBOPE CONFIRMA:

69,33%
SHARE

PELA 4ª VEZ,
A MAIS OUVIDA.

105 FM ESTÁ BOMBANDO

WWW.FM105.COM.BR

RÁDIO
105
FM

FERIADÃO

Tráfego será 50% maior nas rodovias

PRF orienta motoristas a escolherem horários alternativos para a viagem

JARAGUÁ DO SUL

TITA PRETTI

Quem se programou para viajar no feriadão da Proclamação da República deve também se preparar para encontrar muito movimento nas rodovias catarinenses e atrasos até o destino final. Esta é a estimativa da Polícia Rodoviária Federal, que prevê um aumento de 50% no fluxo de carros durante os quatro dias, especialmente nos trechos do litoral norte catarinense.

Segundo o inspetor da PRF, Simão Edson da Cunha, a recomendação é buscar horários alternativos para viajar, tanto na ida

quanto na volta do feriado. "Os horários mais tranquilos para pegar a estrada geralmente são antes das 6h e depois da meia noite", comenta. Já a Polícia Rodoviária Estadual informou que a previsão para o horário de pico na SC-413 e SC-416 é das 14h às 20h.

Na manhã de sexta-feira, dois acidentes no Paraná ocasionaram uma fila de aproximadamente 20 quilômetros, causando atrasos de até cinco horas nas viagens entre o trecho de Curitiba e Joinville. Segundo Cunha, o efetivo será ampliado aproximadamente em 30%, para atender o aumento de fluxo de carros, principalmente na BR-

280 e na BR-101.

A Polícia Rodoviária Federal informou que as obras da BR-101, entre os km 60 e 94, serão mantidas no período da madrugada. O recapeamento, a sinalização horizontal e as obras complementares na BR-101 serão interrompidas apenas parcialmente durante os quatro dias. Segundo a Autopista Litoral Sul, as obras do km 152 da BR-101 (sobre a ponte do Rio Perequê, em Itapema) serão mantidas.

A Autopista preparou uma operação especial para o feriado: as praças de pedágio terão mais funcionários para minimizar as filas e guinchos estarão à disposição em caso de problemas com veículos. Quem passar por Barra Velha e Garuva agora irá desembolsar R\$ 1,20 nos pedágios, ao invés do preço anterior, de R\$ 1,40.

ARQUIVO OCP



MOVIMENTO

Melhor horário para viajar é entre meia noite e 6h da manhã, sugere PRF

Informe Câmara de Vereadores de Guarumirim

Indicações aprovadas pelo legislativo de Guarumirim:

- Aprovada a Lei Orgânica do Município, determinando que seja destinada e aplicada nos Programas de Educação Especial, a quantidade de 3% do valor destinado ao Setor de Educação.
- Oficialização do Centro Cirúrgico Ana Maria de Souza Nicocelli do Hospital Municipal Padre Mathias Maria Stein.
- Autorização para instituir o programa "Cidade Digital" em todo o município.
- Projeto de lei complementar que institui o programa de Tratamento e Reciclagem de Óleos.
- Projeto de lei que proíbe a colocação de tubulação com medida inferior a 60 (sessenta) centímetros.
- Projeto de lei que institui o programa Adote uma Praça.

Entre no portal www.cmg.sc.gov.br, acompanhe a atuação dos vereadores e mande sua opinião. Sua participação é muito importante para nós.



**Câmara de Vereadores
Guarumirim**
Cidadania em primeiro lugar

ACIDENTE

Embriaguez ao volante

No final da madrugada da última sexta-feira, por volta das 4h50, um homem de 31 anos colidiu seu automóvel contra um poste na rua Walter Marquardt. O condutor do veículo, de modelo Saveiro e placas de Jaraguá do Sul, apresentava sinais de embriaguez. Após o acidente, o motorista tentou fugir mas foi detido pela Polícia Militar. Ele se recusou a realizar o teste do bafômetro, por isso foi autuado e teve a carteira de habilitação e o veículo apreendidos.

SERVIÇO

O que abre e o que fecha no feriado

■ JARAGUÁ DO SUL

- **Postos de Saúde:** na segunda-feira somente o Pama I (Unidade da rua Jorge Czerniewicz) estará aberto das 7h às 18h. Na terça-feira, todos os postos estarão fechados.
- **Centros de Educação Infantil:** plantão na segunda-feira. Fechados na terça-feira.
- **Biblioteca Pública Rui Barbosa:** fechada na segunda e terça-feira
- **Samae:** plantão 24 horas pelo telefone (47) 2106-9100
- **Secretaria de Obras e Urbanismo:** plantão na segunda e terça-feira pelo telefone (47) 2106-8600
- **Secretaria de Agricultura:** plantão na segunda e terça-feira no (47) 8820-0058 ou 2106-8070
- **Secretaria de Desenvolvimento Social, Família e Habitação:** atendimento normal no abrigo de menores e plantão pelos telefones (47) 3370-6195 e (47) 3276-1275. Centro de Resgate Social terá plantão no (47) 3371-1534
- **Coleta de lixo:** normal na segunda e sem coleta na terça-feira
- **Delegacia de Polícia Civil:** plantão pelos telefones 197 ou (47) 3371-0123
- **Delegacia Regional:** aberta na segunda (exceto setor de multas - JARI) e plantão na terça-feira no telefone (47) 3371-0123
- **Comércio:** os estabelecimentos conveniados à CDL (Câmara de Dirigentes Lojistas) abrem normalmente na segunda e fecham na terça-feira

■ Shopping Breithaupt:

- funcionamento normal na segunda das 10h às 22h. Na terça-feira, lojas abertas das 14h às 20h e horários alternativos na terça-feira:
- Alameda de serviços: abertura de lojas opcional
- Cinema: funcionamento normal
- Farmácia: aberta na segunda das 8h às 21h e fechada na terça-feira
- Havan: 10h às 22h
- Hipermercado: 8h às 22h
- Lojas Americanas: 12h às 21h
- Praça de alimentação: 10h às 22h

■ Supermercados Breithaupt:

- atendimento normal das 8h às 21h
- **Supermercados Angeloni:** atendimento normal na segunda das 8h às 22h. Na terça-feira, o supermercado da rua Barão do Rio Branco abre das 8h às 20h e o supercenter (rua Bernardo Grubba) funciona das 9h às 22h
- **Supermercados Brasão:** atendimento normal na segunda e horários alternativos na terça-feira (Barra do Rio Cerro - 8h às 20h / Ilha da Figueira - 8h às 19h / Rau - 8h às 19h30)

■ GUARAMIRIM

- **Postos de Saúde:** fechados na segunda e terça-feira. Emergências serão atendidas no Pronto Atendimento do Hospital

Padre Mathias Maria Stein

- **Águas de Guarumirim:** plantão 24h pelos telefones 0800-643-3803 ou (47) 3373-3803
- **Secretaria de Obras:** plantão na segunda e terça-feira pelos telefones (47) 9201-3011 e 9205-4227
- **Coleta de lixo:** haverá coleta normalmente na segunda e terça-feira
- **Delegacia de Polícia Civil:** plantão na segunda e terça-feira pelo telefone (47) 3373-0222
- **Comércio:** aberto normalmente na segunda e fechado na terça-feira

■ SCHROEDER

- **Postos de Saúde:** abertos na segunda e fechados na terça-feira. Em caso de emergência, encaminhar-se para o hospital São José de Jaraguá do Sul
- **Águas de Schroeder:** funcionamento normal na segunda e plantão na terça-feira pelo telefone (47) 9186-9271
- **Secretaria de Obras:** aberta na segunda e na terça-feira plantão pelo telefone (47) 9186-9256
- **Coleta de lixo:** haverá coleta normalmente na segunda e terça-feira
- **Delegacia de Polícia Civil:** aberta na segunda e plantão na terça-feira ficará com a Comarca de Guarumirim
- **Comércio:** aberto na segunda e fechado na terça-feira

■ CORUPÁ

- **Postos de Saúde:** abertos na segunda e fechados na terça-feira. Emergências serão atendidas no PA 24 horas
- **Águas de Corupá:** atendimento normal na segunda e plantão na terça-feira no (47) 3375-3253
- **Secretaria de Obras:** atendimento normal na segunda e plantão na terça-feira para emergências no (47) 9169-6017
- **Coleta de lixo:** haverá coleta normalmente na segunda e terça-feira
- **Delegacia de Polícia Civil:** aberta na segunda e na terça-feira o plantão ficará por conta da Delegacia Regional de Jaraguá do Sul
- **Comércio:** aberto na segunda e fechado na terça-feira

■ MASSARANDUBA

- **Postos de Saúde:** abertos na segunda e fechados na terça-feira. Emergências serão atendidas no PA 24 horas
- **Águas de Massaranduba:** plantão pelo telefone 0800-643-4070
- **Secretaria de Obras:** fechada
- **Coleta de lixo:** a definir
- **Delegacia de Polícia Civil:** plantão ficará com a comarca de Guarumirim.
- **Comércio:** fechado na terça-feira



Volkswagen é muito **mais** **carro**



Novo Gol 1.0 - Linha 2012

A partir de

R\$ **27.990**

Novo Gol 1.6 - Linha 2012

COMPLETO

A partir de

R\$ **36.490**

- Ar condicionado;
- Direção hidráulica;
- Vidros e travas elétricas nas portas dianteiras;
- Limpador e desembaraçador do vidro traseiro;
- Alarame
- Pacote Trend



Porta-malas revestido em carpete



Portas com revestimento em tecido



Painel de instrumentos com nova serigrafia



Fox 1.6 - Linha 2012

A partir de

R\$ **38.990**

COMPLETO

- Ar-condicionado
- Direção hidráulica
- Trio elétrico e alarme
- Pacote Trend
- Limpador e desembaraçador do vidro traseiro



Muito mais espaço interno



Painel de instrumentos com nova serigrafia



Gaveta sob o banco do motorista e 17 porta-objetos



Voyage 1.6 Linha 2012

A partir de

R\$ **38.590**

COMPLETO

- Ar condicionado;
- Direção hidráulica;
- Trio elétrico;
- Pacote Trend
- Alarame



Porta-malas com abertura elétrica



Cintos de segurança com ajuste de altura



Banco do motorista com regulagem de altura



www.vw.com.br Promoção válida até 12/11/2011 para veículos com pintura sólida. Frete incluso. Novo Gol 1.0 2011/2012, 4 portas, código 5U11C4, com preço promocional à vista a partir de R\$27.990,00. Novo Gol 1.6 Total Flex, 4 portas, ano mod. 11/12, completo, com preço promocional à vista a partir de R\$ 36.490,00. Fox 1.6, ano modelo 11/12, completo, com preço promocional à vista a partir de R\$ 38.990,00. Voyage 1.0 Total Flex, ano mod. 11/12, completo, com preço promocional à vista a partir de R\$ 38.590,00. Promoções válidas apenas para veículos disponíveis em estoque. IOF, Despesas de Gravame e Despesas de Registro Eletrônico das operações incluídas na operação e no CET. Garantia de 3 anos para a Linha Volkswagen 2011/2011, sem limite de quilometragem, para defeitos de fabricação e montagem em componentes internos de motor e transmissão (exceto Kombi, limitada a 80.000 km). É necessário para a sua utilização o cumprimento do plano de manutenção. Para mais informações, consulte um Concessionário Volkswagen autorizado. Crédito sujeito a aprovação. SAC: 0800 770 1926. Acesso às pessoas com deficiência auditiva ou de fala: 0800 770 1935. Ouvidoria: 0800 701 2834. Veículos em conformidade com o Proconve.

www.autoelite.com.br

Grupo Auto Elite 40 anos de credibilidade.

BANCO VOLKSWAGEN



47 3274 6000



Caraguá Auto Elite
A escolha perfeita

Faça revisões em seu veículo regularmente.