

PROMOÇÃO
SONHO DE CONSUMO

Mime

ABASTEÇA SUAS CHANCES CONCORRA A:

- 1 Moto Yamaha YS 250
- 1 Mini Cooper
- 10 Notebooks HP

A cada R\$ 30,00 em compras, ganhe um cupom para concorrer

www.mime.com.br



Um dia de professora

Mães ajudaram no atendimento às crianças do Centro Municipal de Educação Infantil Girassol, em Schroeder, e conheceram melhor o trabalho das educadoras e também a rotina dos filhos.

Página 17

O CORREIO DO POVO

Jaraguá do Sul e Vale do Itapocu ■ Fim de semana, 14 e 15 de maio de 2011 ■ Nº 6.679 ■ R\$ 2,50

Desde 1919

Polícia descobre dois veículos enterrados

Investigação sobre crime no terreno do Parque de Exposições de Guaramirim foi reaberta após solicitação dos vereadores de oposição ao prefeito Nilson Bylaardt, com base no depoimento do ex-secretário Ademir Tank. Ambulância e utilitário retirados de circulação foram identificados pelas placas, mas autenticidade deverá ser comprovada através de perícia.

EDUARDO MONTECINO



Delegado Daniel Dias (foto) afirma que responsáveis poderão responder por improbidade administrativa, danos ao patrimônio público e corrupção.

Procurador geral Fagner Azambuja garante que culpados serão exonerados da Prefeitura.

Vereadores podem abrir nova CI para apurar desaparecimento de outros pertences do patrimônio público.

Página 11

blush!
A revista da mulher inteligente!



Aeromodelismo reúne amantes do esporte

Encontro Regional de Aeromodelos acontece neste sábado, a partir das 8h, na Estrada Jacu-Açú. Cerca de 30 réplicas de aviões e helicópteros farão acrobacias no ar. **Página 24**

Hoje tem futsal em dose dupla na Arena

Feminino inicia disputa por uma vaga na semifinal e masculino tentar vencer pela primeira vez no Estadual. Entrada é gratuita e jogos serão às 18h e 20h30. **Página 25**

Professores do Vale iniciam mobilização

Parte das escolas da região reduziu o tempo de aula de 45 para 30 minutos. Categoria reivindica que governo do Estado pague o piso sem considerar os abonos, chegando a um salário de R\$ 1.597 mensais. **Página 22**



redacao@ocorreiodopovo.com.br

Silvia Kita

FOTOS ARQUIVO HISTÓRICO

Banda de Música Carlos Gomes

A música encanta e seus acordes são significativos em todas as idades.

Muitas bandas de música passaram e ainda estão surgindo em nossa cidade. Algumas de saudosa memória, outras às vezes esquecidas. Somente alguns familiares lembram que o avô ou pai tocavam determinado instrumento.

A Banda Carlos Gomes, fundada em 1954 em Três Rios do Norte, não durou longos anos, mas deixou saudades nos frequentadores de festas de atiradores, bailes sociais e públicos. As dificuldades

enfrentadas pelos seus componentes eram muitas, tendo em vista que a maioria era agricultor ou artesão. Trabalhavam duramente durante a semana para se dedicarem aos instrumentos musicais nos finais de semana.

Faziam parte desta Banda: Ernesto Kneubühler (clarineta), Joaquim Piazero (piston), Luiz Schwarz e Waldemar Schwarz (trombone), Helmuth Schwarz (contrabaixo), Arno Müller (bumbo), Rudi Klitzke (pratos), Egon Kneubühler (bateria).



Banda Musical Carlos Gomes

A FEBRE AFTOSA CHEGA AO DISTRITO

Como tratar doença tão fulminante

Com o título de A Aftosa em Jaraguá, o jornal Correio do Povo de fevereiro de 1927, trazia a público o problema enfrentado pelos criadores da região.

Inicialmente na região do Rio Cerro, passou rapidamente para as demais áreas do Distrito. A administração pública solicitou a presença de um veterinário e vacinas contra a peste que estava dizimando o gado. A Diretoria de Higiene estava divulgando como deveria ser o tratamento:

- Tratamento do Úbere com pomada de zinco
- Tratamento das patas com

solução de pedra hume e açafraão

- Tratamento da boca, com lavagens de solução de hume.

Recomendava ainda cobrir os locais do gado com cal, trocando todos os dias, ou ainda, fazer local para gado ficar com água de cal cobrindo as patas.

Algum tempo depois chegavam ao Distrito, veterinários vindos de Florianópolis, liderados pelo Dr. Correa de Mello para tentar erradicar a doença, tendo em vista que os criadores não estavam cumprindo com as determinações da Diretoria de Higiene.

Documento e História

Publicamos na edição anterior um texto sobre a importância dos documentos como fonte de pesquisa histórica. No texto comentamos sobre o Requerimento de 1935 do Sr. Alfredo Klug dizendo que tinha um comércio de secos e molhados, padaria e açougue no Rio Cerro e que estava vendendo para Eugênio Wensersky.

Casas Comerciais existentes em 1949

Jaraguá em 1949 era um pequeno município com pouco mais de 20.000 habitantes, principalmente na área rural. Existiam casas de secos e molhados (que eram chamadas de vendas) em várias regiões rurais, mas o comércio era mais intenso nas ruas centrais do município.

Na Rua Presidente Epitácio Pessoa tinha a casa de fazendas de Jalile Tobias, de acessórios para automóveis de Blosfeldt & Cia, a Empresul que vendia material elétrico e o comércio de Bernardo Grubba, que vendia ferragens, fazendas, produtos alimentícios.

Na Rua Marechal Floriano Peixoto havia a sorveteria de Ricardo Harnack, a farmácia de Schulz Irmãos, a loja de calçados de Otto Wagner e a casa de ferragens de Alois Stüber.

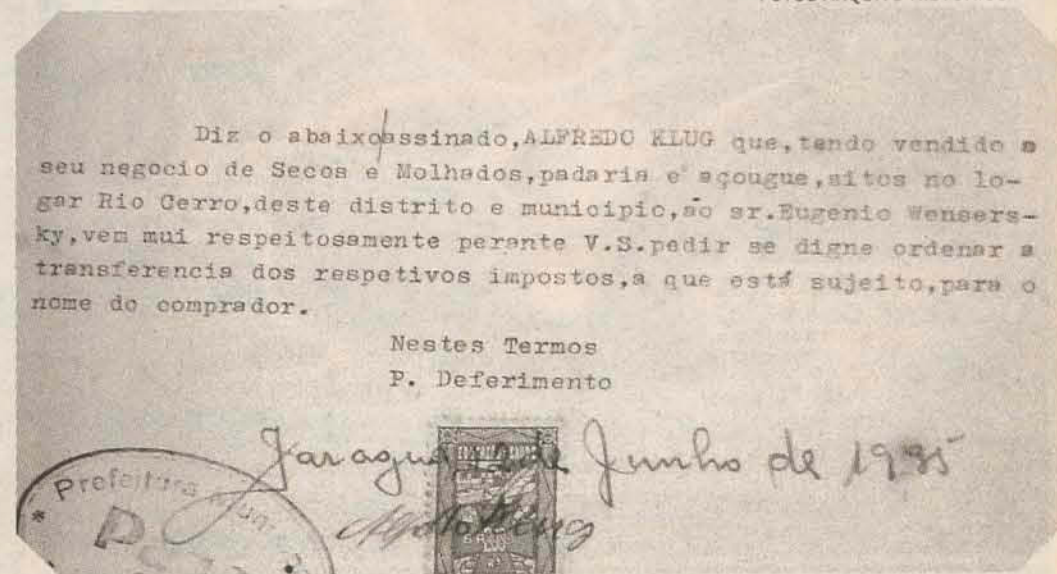

Requerimento Alfredo Klug

ANUNCIANDO...

Calçados Favorita

JOSÉ PETERS

Curityba Jaraguá

A casa Favorita de Curityba, mantém nesta Praça um grande e variado sortimento de seus acreditados

Calçados Favorita, Malas e Artigos de Viagem em Geral

bem assim *ferramentas* e miudezas para as indústrias de couros.

„Preços como em Curityba“.
Depositario
José Peters

Propaganda da loja de calçados do senhor José Peters em 1926

14 DE MAIO DE 1927

O jornal desta data publicava:

O Governador em Jaraguá

O jornal Correio do Povo deste dia publicava artigo intitulado “O Dr. Governador em Jaraguá”, que estava de passagem por este Distrito, pois se dirigia a São Bento. Toda a comitiva do Governador Adolpho Konder foi agraciada com um banquete para 80 talheres, sendo homenageado também o Presidente do Superior Tribunal de Justiça Dr. Tavares Sobrinho. O Governador enalteceu o povo progressista e trabalhador de Jaraguá. A festa durou por mais algumas horas com baile abrilhantado por banda de música.

Instrução pública municipal

Publicava-se a estatística escolar do município de Joinville, e destacamos os dados do Distrito Jaraguá:

- Alfabetizados: 9.339
- Analfabetos maiores de 7 anos: 1.654
- Analfabetos com menos de 7 anos: 3.063
- 17,7% de analfabetos



Página do Correio do Povo de 14 de maio de 1927



SÁBADO

Romeo Piazero
Júnior, advogado

TERÇA-FEIRA

Victor Danich,
sociólogo

QUARTA-FEIRA

Raphael Rocha Lopes,
presidente da OAB

QUINTA-FEIRA

Cristiano Mahfud Watzko,
estudante de Direito

SEXTA-FEIRA

Durval Marcatto,
presidente da Acijs

PONTO DE VISTA

Politicus Imbecilius

Esta seria, por óbvio, uma extinção que não faria mal para ninguém...

Nesta quarta-feira, 11, o deputado federal Jair Bolsonaro (PP-RJ), que frequenta há tempos os noticiários nacionais, sempre ocupando uma posição de destaque que não é de causar inveja a ninguém, manifestou-se de modo a, mais uma vez, apresentar uma receita de como se tornar uma pessoa inútil, imbecil e desviada dos mais elementares padrões morais e éticos, que devem servir de base à construção de uma sociedade onde devem imperar o respeito mútuo entre os cidadãos.

Aí vai a receita do ignóbil deputado Jair Bolsonaro:

Ingredientes: 1 deputado federal imbecil e alheio às coisas que acontecem ao seu redor; 1 grupo de pessoas a atingir (lésbicas, gays, bissexuais e transexuais - LGTB); 1 grupo de cidadãos (população); 1 (uma) mídia - preferencialmente televisiva - para divulgar as ideias do deputado federal imbecil; 1 (uma) pitada de preconceito ...

Modo de fazer: Primeiro passo: pegue o deputado federal imbecil e que insiste em acreditar que está vivendo em um mundo no qual só ele acredita existir, coloque o mesmo em frente a uma câmera de TV e peça-o para que passe a apresentar suas ideias preconceituosas (e por que não dizer - criminosas), especialmente em relação a um grupo de cidadãos (representados pelos que possuem a opção sexual definida como sendo lésbicas, gays, transexuais e bissexuais - LGTB), que possui o mesmo conjunto de direitos e deveres que é destinado a toda a população de maneira geral, sem qualquer distinção.

A seguir, faça com que este estúpido deputado federal se dirija à população de maneira agressiva, vomitando suas ideias preconceituosas e homofóbicas,

de modo a que se acredite, que o planeta terra não é de fato redondo, assim como todas as pessoas possuem as mesmas características, inclusive quanto às opções relacionadas com a sexualidade. Deixe o deputado vomitar, vomitar e vomitar suas ideias preconceituosas, e ao final, reserve em banho maria, até que a população de fato acredite que papai Noel existe e virá em dezembro, que o coelho realmente bota ovos na páscoa, que o planeta terra não é redondo, que não estamos vivendo em 2011 e que todas as pessoas são iguais em tudo, não sendo suportável ou admissível, qualquer diferença entre elas.

Após, aqueça o forno à temperatura de 500 graus, deixando a população extremamente incrédula em assistir a massa de absurdos, preconceitos e despropósitos, representada pelas verborragias manifestadas pelo ignóbil deputado. Ao final, retire do forno, reserve e deixe esfriar.

Ao final, se terá um deputado federal imbecil, o qual se recomenda seja colocado no formol e, após, exposto em lugar de destaque no Grande Museu da Imbecilidade e Criminalidade Brasileiro. Aliás, pela quantidade de acervo a ser legado pelo estúpido deputado, quem sabe ele poderá, neste mesmo museu, ocupar não só um lugar de destaque, mas uma galeria inteira.

E assim, a população brasileira, poderá efetuar visitação a este museu, de modo a poder ver para crer, que realmente, um dia, como nunca antes na história deste país, existiu um espécime raro da categoria político imbecilius, que felizmente parece ocupar a lista dos animais - irracionais - ameaçados de extinção. Esta seria, por óbvio, uma extinção que não faria mal para ninguém...e que com certeza ocorrerá em breve.

SERVIÇO

MÚSICA

Jaraguá tem Sábado in Rock

Para quem gosta de Rock, a Associação de Bandas de Jaraguá do Sul e a Fundação Cultural oferecem neste sábado uma apresentação aberta das bandas The Seres (Rock progressivo de Jaraguá do Sul), Rota Sallon (Punk Rock de Jaraguá do Sul) e Cadaverick Hotel. O Sábado in Rock acontece no anfiteatro do Centro Histórico, na Avenida Getúlio Vargas, das 14h às 18h.

ARRECADAÇÃO

Baile hoje no Bröderthal

O Baile de Ouro acontece hoje na Sociedade Bröderthal, em Guaramirim. O evento é uma promoção da turma de Engenharia da Produção 1.8 da Uniasselvi/Fameg com o objetivo de arrecadar fundos para a formatura, em fevereiro de 2012. O baile será animado pelo som de Flavio Dalcin e banda Ouro, além da banda Reluz. Ingressos antecipados por R\$ 10 nos seguintes pontos: Posto 28, Mercado Mano, Smurfs Lanches, Posto Mime de Guaramirim e Schroeder e com os acadêmicos.

BAIRRO

Sábado cidadão em Guaramirim

Hoje, a Prefeitura de Guaramirim leva o Sábado Cidadão ao bairro Rio Branco. A partir das 13h, as atividades ocorrem na estrutura que será armada na rua Jacó Reinert, em frente ao posto de saúde. Entre as atividades estão apresentação do Coral dos Funcionários do Governo de Guaramirim, distribuição de mudas, oficinas e brinquedos para crianças, massagem, acupuntura e hidratação facial.

SANTO ANTÔNIO

Posto de Saúde faz mutirão

O Posto de Saúde Agostinho Luís Bianchi, do bairro Santo Antônio, realiza hoje um mutirão com seus funcionários para a confecção do Cartão Nacional de Saúde. Todos os moradores do Santo Antônio e Três Rios do Norte, que ainda não têm o cartão, devem comparecer no posto das 7h às 16h para fazer o cartão. É necessário identidade e um comprovante de residência. O cartão nacional é fundamental na hora de fazer internações, cirurgias e exames especializados pelo SUS.

92

O CORREIO DO POVO

Diretor: Nelson Luiz Pereira • nelson@ocorreiodopovo.com.br
Projeto Gráfico e Programação Visual: Márcio Schalinski

Fones: (47) 2106-1919 • Fax: 2106-1945 • Assinaturas: 2106-1936

Plantão Redação: 9221-1268 • Comercial: 9107-6932

Plantão Entregas: 2106-1919 • 9132-5491 / 8446-6817 • Horário de atendimento: 8h às 17h30

Endereço: Av. Prefeito Waldemar Grubba, 1400 - Baependi - CEP 89256-500 - CP 19

• Jaraguá do Sul • SC • Site: www.ocorreiodopovo.com.br

COMUNICADO AO ASSINANTE

Ajude-nos a buscar excelência em nosso serviço de entrega. Por gentileza, qualquer anormalidade no recebimento de seu jornal, contate: 2106 1936 ou email pesquisa@ocorreiodopovo.com.br.

A Direção

IMAGEM DO DIA

HORST BAUMLE



A campanha Recicla CDL realizou essa semana em Jaraguá do Sul mais um carregamento de produtos de informática enviado para seleção e posterior reciclagem por empresa especializada. Com o carregamento de 3.280 quilos, o volume total recolhido desde o início da campanha, em abril do ano passado, já soma mais 36 toneladas.

Envie sua foto para o e-mail redacao@ocorreiodopovo.com.br. É obrigatório informar nome completo, profissão, *CPF e * telefone (* não serão publicados).

Informe Câmara de Vereadores de Guaramirim

Indicações aprovadas pelo legislativo de Guaramirim:

- Pedido de reativação da lombada eletrônica da SC-413, bairro Rio Branco, pelo vereador Jorge Feldmann.
- Pedido de revitalização da área de lazer do bairro Caixa D'Água, pelo vereador Mateus Safanelli.
- Pedido de conserto das calçadas na Rua Cláudio Tomaselli, pelo vereador Caubi Pinheiro.
- Pedido de macadame e patrôla nas localidades de Putanga e Tibagi, pelo vereador Jaime de Ávila.
- Pedido de troca do toldo no Pronto Socorro do Hospital Municipal Santo Antônio, pelo vereador Diogo Junckes.
- Pedido de tratamento e condições que favoreçam o empreendedor individual, pelo vereador Gilberto Junckes.
- Pedido à prefeitura para construção de Capela Mortuária no Bairro da Corticeira, pelo vereador Osni Fortunato.
- Pedido de sinalização na Rodovia SC-413, Bairro Rio Branco, indicando o acesso à Vila Carolina, pelo vereador Jaime de Ávila.
- Pedido de isenção do ITR e IPTU para famílias atingidas pela cheias, pelos vereadores Caubi Pinheiro, Andréa Verbinem e Jaime de Ávila.

Entre no portal www.cmg.sc.gov.br, acompanhe a atuação dos vereadores e mande sua opinião. Sua participação é muito importante para nós.



**Câmara de Vereadores
Guaramirim**
Cidadania em primeiro lugar

ENTREVISTA

“A escola é o lugar mais democrático do mundo”



Secretário Silvio Celeste fala sobre educação, política e sua possível saída do PSDB

MARCELE GOUCHE

JARAGUÁ DO SUL

Bom de conversa, voz mansa, mas de quem tem convicção daquilo que fala. Amante da música e da educação, Silvio Celeste é um sujeito agradável. Atuou como professor por mais de 20 anos, é formado em História e Pedagogia, com pós em História Social pela Universidade de Itajaí. Nasceu entre Massaranduba e Luiz Alves, saiu da região para viver em Campinas por alguns anos e depois retornou a Jaraguá do Sul. É casado e diz que melhorou como pessoa e como profissional depois de vivenciar a paternidade. É pai de dois meninos com quem toma algumas aulas sobre tecnologia. Entrou na política ao se filiar ao PSDB, por convite do também secretário Célio Bayer, em 1989. Foi secretário de Cultura, Esporte e Lazer no governo do ex-prefeito Geraldo Werninghaus, vereador entre 2000 e 2004 e hoje desempenha o cargo de secretário de Educação. Participou da eleição da prefeita Cecília Konell ativamente. Acompanhado do seu inseparável violão, alegrava os comícios e encontros, chegou a fazer o jingle da campanha e se viu em um conflito com o fim da aliança entre democratas e tucanos. Nos próximos meses pode trocar de ninho, mas diz que a decisão ainda não está tomada e vai depender de uma reflexão. Se as dúvidas políticas agora fazem parte do seu dia a dia, Celeste tem a certeza de que somente através da educação é possível construir uma sociedade melhor. Na entrevista a seguir, o secretário fala da importância do professor, da tecnologia e das mudanças que o setor enfrenta. Acompanhe:



Patricia Moraes- Levantamentos internacionais apontam sistematicamente a extrema defasagem do sistema educacional brasileiro. Jaraguá se sobressai nesse cenário quase caótico, por onde o senhor começaria uma revolução na área? Que pontos precisam ser mudados?

Silvio Celeste- Em primeiro lugar é preciso valorizar os profissionais da educação. Não adianta ter material, estrutura e equipamento se você não tem profissionais capacitados para lecionar, principalmente no ensino infantil e fundamental. A criança e o adolescente precisam ter um professor motivado e qualificado que as estimulem a aprender e conhecer. A questão salarial é muito importante. A Prefeitura de Jaraguá, quando

abre concurso para professores, recebe inscrições de profissionais de todo o país, porque nós pagamos bem. Claro que não basta só o salário, se o professor não tiver talento, vocação e motivação, não adianta. Eu acredito que a educação se faz com alguns princípios básicos, entre eles o salário e a capacitação. Aqui no município esse movimento é constante.

Patricia - Se a melhoria do sistema educacional passa obrigatoriamente pela valorização do professor, porque é tão difícil fazer o governo do Estado entender isso? O piso nacional de R\$ 1.180 precisou ser garantido pelo Supremo Tribunal Federal e o governo ainda criou polêmica ao incorporar os abonos e grati-

ficações no cálculo. Hoje qual é a realidade no município, a medida vai trazer impacto?

Celeste- Não vamos sofrer impacto nenhum. Porque um professor inicial com 40 horas recebe em torno de R\$ 2.300 sem abonos e gratificações. Depois pagamos mais 8% para quem tem pós-graduação, 20% para quem tem regência de classe e mais 10% por cursos que ele faz a cada 80 horas, e a cada três anos mais 6% por tempo de serviço. Nosso salário está entre os melhores do Brasil. A dedicação do professor precisa ser muito grande, vai muito além do período em que ele está em sala de aula. Eu sempre digo o seguinte, leve o que você tem de melhor para sala de aula para conseguir atrair a garotada, o que hoje em

dia não é fácil e fica impossível com professor desmotivado.

Patricia - O salário acima da média reflete nos resultados do município?

Celeste - Com absoluta certeza. Jaraguá do Sul e Chapecó foram as duas cidades escolhidas pelo Ministério da Educação para fazer uma experiência inovadora. Na Waldemar Schmidt, na Ilha da Figueira, cada aluno vai ter seu netbook, que ele vai poder levar para casa e estudar através dele. Nós temos uma história muito bonita na educação e o Ministério da Educação reconhece isso. As provas gerais apontam nossos resultados positivos. Somos destaques no país, e isso não é de hoje. Temos que melhorar sempre, mas precisamos valorizar o que temos alcançado.





Rua XV de Novembro, 1.833 • Centro
• Pomerode • adegamonsaraz@gmail.com
47 3387-1406

Mais de 250 rótulos de vinhos de todo o mundo • Queijos e embutidos • Grande variedade de produtos nacionais e importados



“
A disciplina é importante para formação do indivíduo, os pais que não percebem isso estão prejudicando seu filho.

“
Às vezes você me liga perguntando algumas coisas de política e eu prefiro não comentar, porque um secretário de Educação não pode ficar brigando através dos jornais, que exemplo eu daria para os estudantes?

“
Difícilmente você encontra uma escola que não passou ou não está passando por reforma em Jaraguá. A educação virou um canteiro de obras. Essa vai ser uma grande marca do atual governo.

“
A política no Brasil vive um período de mudanças, criação de um novo partido, novos caminhos, novos convites. Estou refletindo sobre essas questões, assim como muita gente.

“
Em primeiro lugar é preciso valorizar os profissionais da educação. Não adianta ter material, estrutura e equipamento se você não tem profissionais capacitados para lecionar.

Patricia- O movimento Todos pela Educação lançou uma campanha nacional com o slogan “Um bom professor, um bom começo”. No século 21, na era do conhecimento, como definir um bom mestre?

Celeste- Eu definiria um bom professor como a pessoa que não fica parada no tempo. Nós viemos antes da máquina e temos dificuldade para dominá-la. Nossos filhos têm uma facilidade incrível para dominar a tecnologia e eles estão na sala de aula. Por isso é preciso acompanhar o tempo. Da mesma forma que você acompanha, se capacita, é preciso ter formação, caráter, ética, boa vontade. Se conseguir reunir formação e informação, teremos um bom professor, um profissional completo.

Patricia – O relacionamento entre professor e aluno também passou por uma imensa transformação, não é?

Celeste- E como! Quando eu comecei a dar aula, o professor chegava na porta da sala e os alunos se levantavam. Depois disso foi desaparecendo e nem era importante mesmo. Mas era assim porque os pais na época instruíam seus filhos para respeitar o professor. Agora as crianças e jovens são educados de maneira diferente, a família que acompanhava a rotina do filho, hoje tem uma agenda apertada. O jovem recebe um monte de informação, é bombardeado toda hora. Também surgiu a filosofia do diálogo, mas tem gente que confunde liberdade, diálogo, com libertinagem, permite que o filho faça tudo. Quem não segura o filho quando ele é bebê, criança, depois não segura nunca mais. A falta de limite é sem dúvida o grande problema e que de uma maneira ou outra foi parar na mão do professor. A disciplina é importante para formação do indivíduo, os pais que não percebem isso estão prejudicando seu filho. E a escola tem que saber a importância de trabalhar o conteúdo, mas também a cidadania.

Patricia - Na semana passada o Conselho Nacional de

Educação aprovou a flexibilização da grade escolar, dando mais autonomia às escolas para definir seu currículo de acordo com a realidade de seus alunos. Acredita que a mudança vai despertar mais interesse dos jovens e diminuir a evasão escolar?

Celeste – A mudança foi excelente. Digo por mim, em matemática, eu me esforçava, levantava mais cedo para estudar, mas tinha muita dificuldade. E com as mudanças, os alunos poderão se aprofundar nas suas áreas de interesse, claro que o básico é obrigatório para todos. Mas no segundo grau vai ser dividido por áreas e uma pessoa que não tem interesse de seguir uma carreira na área de exatas não vai precisar estudar tanto química e física, mas vai ter uma carga maior de português, geografia e história por exemplo. A evasão escolar nessa faixa chega a ser de 30% no país, com a mudança e com o reforço dos cursos profissionalizantes, a escola vai se tornando mais flexível e atraente.

Patricia - A meta do Ministério da Educação é de que a média dos estudantes brasileiros alcance 6,0 em 2022. Não é falta de ambição de quem administra o setor no país? Pois no levantamento de 2009 Jaraguá do Sul alcançou 5,6 e 5,2, nos anos iniciais e anos finais, respectivamente

Celeste- Nós temos que avançar mais do que isso. Mas em algumas regiões do Brasil esse índice está em 1,8, 2,1, porque a educação foi abandonada. Uma escola aqui de Jaraguá teve 3,8 no Ideb e depois de dois anos, com um trabalho desenvolvido lá, a escola passou para 5,1. Aqui nós queremos passar do 6,0 e seguir adiante. Esses instrumentos de avaliação são importantes, motivam. As escolas querem ter bons resultados. O bom professor é aquele que consegue ajudar os alunos a superar as suas dificuldades. A escola é o lugar mais democrático do mundo, e isso é fantástico. Às vezes você me liga perguntando algumas coisas de política e eu

prefiro não comentar, porque um secretário de Educação não pode ficar brigando através dos jornais, que exemplo eu daria para os estudantes?

Patricia - Eu até tinha deixado para falar sobre política depois, é uma técnica jornalística que ensina a abordar o tema mais espinhoso no final. Mas, já que o senhor me deu a deixa, com o fim da aliança entre o PSDB e o DEM, que rumo tomará?

Celeste- A prefeita nunca me pediu para entrar nesse ou em outro partido. Eu fui um dos primeiros a ser convidado para trabalhar nesse governo. Eu tenho um compromisso com a Cecília e com a educação. Eu tenho recebido todo apoio da prefeita. Nosso investimento geral no setor é de 30%, quando a lei manda que seja 25%. E a política no Brasil vive um período de mudanças, criação de um novo partido, novos caminhos, novos convites. Estou refletindo sobre essas questões, assim como muita gente.

Patricia - A tendência é de que o senhor se filie ao PSD?

Celeste - A tendência no momento é de analisar e depois tomar uma decisão. Não tenho prazo para isso, não estou sendo pressionado por ninguém. Só posso agradecer a compreensão da prefeita. Certamente vou tomar um encaminhamento, talvez até para uma nova direção, mas é uma decisão que passa por uma análise.

Patricia - A média de reprovação nas escolas municipais é de 5,18%, há uma orientação para que os alunos passem de ano mesmo sem ter obtido o co-

nhecimento necessário? Isso é correto?

Celeste - Alguns alunos têm dificuldade apenas em uma disciplina, então procuramos fazer um trabalho diferenciado. A reprovação não é correta nessa situação. Mas precisa ser avaliado caso por caso. A tendência é que a gente baixe ainda mais os índices de repetência, queremos ficar abaixo de 3%. A evasão nas séries iniciais é de menos de 1% e o analfabetismo abaixo de 3%. Temos bons números.

Patricia - A educação infantil ainda é um grande problema. Que avanços a secretaria tem conquistado no setor?

Celeste - Toda a cidade onde tem creche tem fila. O importante é fazer a fila andar. O compromisso feito com o Ministério Público é que a gente iria abrir 280 novas vagas por ano. No ano passado conseguimos abrir 400 e esse ano vamos passar disso. Nos centros infantis hoje são quatro mil alunos e existem duas mil crianças, de quatro a seis anos, nas escolas. A educação nessa faixa etária vai ser obrigatória. Em dezembro de 2008, nós tínhamos 500 alunos de quatro anos, em 2011, temos 2.500, porque a partir de 2016 vai ser obrigatório para todos, então, os pais já colocam na escola para que seus filhos acompanhem e se adaptem. E nós estamos ampliando, construindo, dificilmente você encontra uma escola que não passou ou não está passando por reforma em Jaraguá. A educação virou um canteiro de obras. Essa vai ser uma grande marca do atual governo. A Cecília é do setor e tem grande apreço pela educação.

ATENDIMENTO ESPECIAL PARA PORTADORES DE NECESSIDADES ESPECIAIS



CARROS ADAPTADOS,
DESCONTOS EXCLUSIVOS,
ISENÇÕES E ORIENTAÇÕES.

MAIS INFORMAÇÕES NO SITE: WWW.DIRECAOLIVRE.COM.BR

Faça revisões em seu veículo regularmente.

Strasbourg



CHARGE



DO LEITOR

Sou Professor sim! E com muito orgulho

Gostaríamos nesse momento da compreensão e do apoio dos pais dos nossos alunos e não menos importante da sociedade em geral. Estamos apenas nos manifestando a favor dos nossos direitos que é a implementação da Lei do Piso Salarial do professor reafirmada pelo Supremo Tribunal Federal. Nas salas de aulas explicamos aos nossos alunos nossos deveres, nossos direitos, e que as leis em todo seu âmbito têm que se cumpridas. Tanto se preocupam agora com as aulas que estão sendo reduzidas em 75 minutos em cada período, mas não preocupam com a burocracia por eles imposta que faz com que as escolas iniciem o ano letivo sem o quadro de professores completo, sendo completados na maioria lá pelo fim do mês março. Os professores ACTs que ficam sem receber salários de 31 de dezembro até fim do mês de março de cada início de ano. O mais impressionante é a forma de dar "escolas", como a licença prêmio por tempo de serviço que, na verdade deveria ser chamada de licença castigo, pois o salário é reduzido em média em torno de R\$ 500 à R\$ 700

ao mês. O que falar do Prêmio Assiduidade, no qual o professor só recebe se não tiver nenhuma falta injustificada no ano, somos seres humanos e também podemos ficar doentes, o que dizer das mulheres (professoras) que têm de ter a dura missão de optar em receber o prêmio assiduidade ou optar em entrar de licença maternidade para ser mãe e, assim perder seu direito de receber seu prêmio pelo simples fato de querer ser mãe. Senhor governador do Estado e senhor secretário da Educação, lembre-se que quem cortou seus cordões umbilicais quando nasceram foi um médico que, para exercer sua profissão e ter trazido vocês à vida, passaram por uma sala de aula onde estava um simples professor exercendo seu sacerdócio, e que hoje vocês dizem não entender essa movimentação. O que mais nos deixa entristecidos é que o governo de Santa Catarina está enrolando professores, enrolando assim a educação de nosso Estado simplesmente por que não querem cumprir a lei do piso.

“**O governo de Santa Catarina está enrolando professores, enrolando assim a educação de nosso Estado simplesmente por que não querem cumprir a lei do piso.**”

José Altair Venturi, professor da Escola São Pedro de Guaramirim

EDITORIAL

Fazer o bem

Reportagem publicada na edição do O Correio do Povo de quinta-feira mostrou a difícil situação enfrentada pela família da menina Jéssica Aparecida Flores, de 13 anos. Portadora de uma má formação congênita no sistema nervoso, a garota se locomove apenas com cadeira de rodas. Além disso, ela possui atrofia muscular e a bexiga e o intestino são comprometidos.

Pesando apenas 11 quilos, Jéssica precisa fazer uma cirurgia na coluna e, para isso, é necessário ganhar pelo menos mais dois quilos para não correr risco de vida. A operação, que ainda não tem data marcada, pode custar de R\$ 50 a 100 mil. A mãe da menina, Alciones Peters, arrecadou R\$ 9.230 com uma rifa e um bingo e recebeu R\$ 4,1 mil em doações de empresários de Jaraguá, vendeu a casa e fez um empréstimo de R\$ 30 mil para

garantir o dinheiro.

Em meio à luta pela vida, Jéssica e sua família dependem de algo que nenhum dinheiro no mundo pode comprar: a solidariedade. Estudos já comprovaram que “fazer o bem faz bem”. É um ótimo remédio para o coração e o sistema imunológico, além de aumentar a expectativa de vida e a vitalidade.

“Para ser solidário nem sempre é preciso investir grandes quantias em dinheiro. Atitudes simples do dia a dia são capazes de transformar tanto a vida de quem distribui o respeito quanto a de quem recebe a gentileza”.

E o melhor é que para ser solidário nem sempre é preciso investir grandes quantias em dinheiro. Atitudes simples do dia a dia, como dar o lugar para uma pessoa mais velha se sentar, ajudar alguém a atravessar a rua, dizer bom dia, sorrir para o outro no elevador, são capazes de transformar tanto a vida de

quem distribui o respeito quanto a de quem recebe a gentileza.

Então, que tal fazermos uma grande corrente de solidariedade?

DO LEITOR

Como Deus escolhe as mães das crianças especiais

Você alguma vez já pensou como Deus escolhe as mães das crianças especiais? Eu já...

Uma vez visualizei Deus pairando sobre a Terra, selecionando seu instrumento de propagação com um grande carinho, e compassivamente.

Enquanto observava, Ele instruía seus Anjos a tomarem nota em um grande livro:

- Para Beth, um menino. Anjo da Guarda, Matheus.

- Para Miriam, uma menina. Anjo da Guarda, Cecília.

- Para Regina, gêmeos. Anjo da Guarda Geraldo, ele já está acostumado.

Finalmente, Ele passa um nome para o Anjo, sorri e diz: para Alcione uma criança especial, que se chamará de Jéssica.

O Anjo, cheio de curiosidade, pergunta: por que ela, Senhor? Ela é tão alegre!

- Exatamente por isso, diz Ele. Como eu poderia dar uma criança especial a uma mãe que não sabe o valor de um sorriso? Seria cruel...

- Mas será que ela vai ter paciência?

- Eu não quero que ela tenha muita paciência - disse Deus - porque aí ela se afogará no mar da autopiedade e desespero. Logo que o choque e o ressentimento passarem, ela saberá como conduzir. Eu a estava observando hoje. Ela tem aquele forte sentimento de independência.

O Anjo retrucou: Ela terá que ensinar a criança a viver no seu mundo e não será fácil. Além do mais, Senhor, acho que ela nem acredita na Sua

existência.

Deus sorri, e diz: Não tem importância. Eu posso dar um jeito nisso. Ela é perfeita. Possui o egoísmo no ponto certo.

O Anjo engasgou.

- Egoísmo? E isso é, por acaso, virtude?

Deus acenou que sim e acrescentou:

- Se ela não conseguir se separar da criança de vez em quando, ela não sobreviverá. Sim, esta é

uma mulher que abençoarei com uma criança menos perfeita. Ela ainda não faz ideia, mas ela será, também, muito invejada. Sabe, ela nunca irá admitir uma palavra não dita, nunca considerará um passo como uma coisa comum. Quando sua criança falar “mamãe” pela primeira vez, ela pressentirá que está presenciando um milagre. Quando ela descrever uma árvore com um pôr-do-sol para sua filha, ela verá como poucos já conseguiram ver a minha

“

Ele passa um nome para o Anjo, sorri e diz: para Alcione uma criança especial, que se chamará de Jéssica.

”

obra... Eu a permitirei ver claramente coisas como ignorância, crueldade, preconceito e a ajudarei superar tudo. Eu estarei ao seu lado a cada minuto de sua vida, porque ela estará trabalhando junto comigo.

- Bom - disse o Anjo - e quem o Senhor está pensando mandar como Anjo da Guarda?

Deus sorriu:

- Dê a ela um espelho. É o suficiente.

Mensagem de autor desconhecido adaptada e enviada por Alciones Peters, mãe da menina Jéssica Aparecida Flores (matéria publicada na quinta-feira, 12 de maio de 2011)



PLENÁRIO

Patricia Moraes 2106.1924 | patriciamoraes@ocorreiodopovo.com.br

CEMITÉRIO CLANDESTINO



Enterro público

Na manhã de ontem uma ambulância e um carro foram encontrados enterrados no Pavilhão de Eventos de Guarimir. Comprovando a denúncia feita pelo ex-secretário Ademir Tank, em depoimento à CI da Câmara que investiga o sumiço temporário de um ônibus do município. Nilson Bylaardt pode ser enquadrado por crime ambiental e contra o patrimônio público, se for comprovado que ele teve envolvimento com o caso. E ainda na segunda-feira, o ex-secretário de Desenvolvimento Econômico, Jair Pereira, promete revelar os detalhes do mensalinho cobrado pelo governo. Dias difíceis pela frente em Guarimir.

E agora?

Ademir Tank vai ter que explicar por que só denunciou crime contra o patrimônio público depois de ter sido acusado de ser o mentor do sumiço do ônibus e exonerado da Prefeitura.

Mudanças

A decisão da Comissão Executiva Nacional do DEM de dissolver os diretórios catarinenses vai repercutir por aqui. As principais lideranças democratas já anunciaram decisão de se filiar ao PSD e serão afastadas do comando da sigla nas próximas semanas.

Reforma

Os quatro eixos inclusos no projeto de reforma tributária que deve ser enviado ao Congresso no próximo mês se concentram na ampliação do SuperSimples; devolução de créditos do PIS/ Cofins; e nas mudanças no regime do ICMS e desoneração da folha de pagamento.

No Estado

O presidente licenciado do PMDB, Eduardo Pinho Moreira, recebeu ontem de Raimundo Colombo o cargo de governador do Estado. Colombo embarca hoje para um período de viagem por quatro países da Europa. Moreira já comandou o Executivo estadual por várias vezes. Foi inclusive titular por mais de seis meses em 2006, quando Luiz Henrique se licenciou para disputar a reeleição. Mas agora vai ter que enfrentar a crise no setor educacional e a já anunciada greve dos professores.

Gestão

Os empresários Abílio Diniz, Jorge Gerda, Antonio Maciel e Henri Philippe Reichstul tomaram posse essa semana como integrantes da Câmara de Políticas de Gestão, Desempenho e Competitividade, criada pela presidente Dilma Rousseff. Do lado do governo, há participação dos ministérios da Casa Civil, Planejamento, Fazenda e Desenvolvimento.

Na Justiça

Segundo levantamento divulgado pelo jornal Estado de São Paulo, 11 dos 27 governadores de Estado têm seus mandatos questionados em ações que tramitam na Justiça. Eles são acusados de condutas como abuso de poder político e econômico, uso indevido de meios de comunicação e compra de votos. Se forem considerados culpados, terão de deixar os cargos e ainda correm o risco de ficarem inelegíveis, por causa da Lei da Ficha Limpa. Entre os governadores com mandato contestado estão os de Minas Gerais, Antonio Anastasia (PSDB), do Acre, Tião Viana (PT), e do Maranhão, Roseana Sarney (PMDB).

Filiação

No próximo fim de semana o PMDB realiza festa para comemorar os 45 anos do partido e aproveita a oportunidade para oficializar a filiação do empresário Antílio Lunelli na sigla.

DIVULGAÇÃO

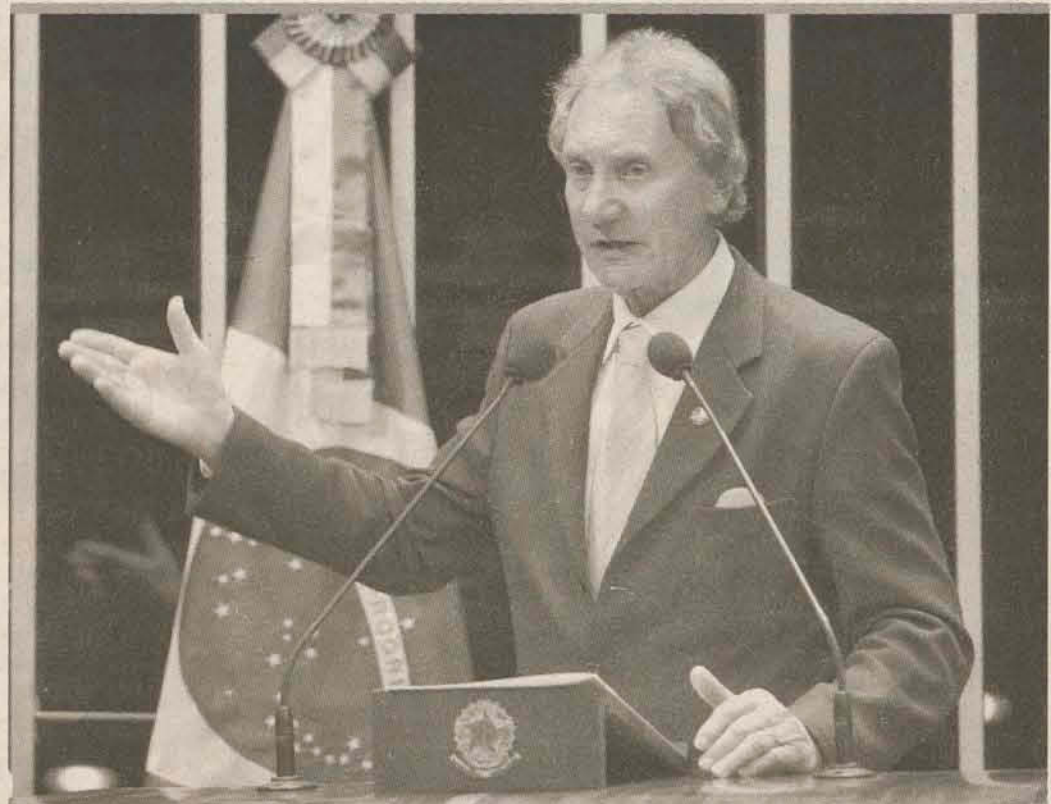

PELO PACTO FEDERATIVO

O senador Casildo Maldaner (PMDB-SC) defendeu, na tribuna do Senado, a necessidade de um novo pacto federativo, com distribuição mais justa dos tributos arrecadados no país. Ele ainda conclamou o PMDB para que abrace a descentralização como uma bandeira de luta. “Enquanto não tivermos um novo pacto federativo, os prefeitos continuarão vindo marchar em Brasília, ano após ano”, destacou Maldaner.

Dá para acreditar?

Segundo as últimas declarações do superintendente do Dnit em Santa Catarina, João José dos Santos, a nova versão do edital de duplicação da BR-280 entre São Francisco e Jaraguá do Sul será publicada até o fim deste mês.

Defesa Civil

O vereador Justino da Luz (PT) sugeriu que a Câmara crie uma Comissão Especial para acompanhar os trabalhos desenvolvidos pela Defesa Civil no município. Informado da intenção, o secretário da pasta, Jair Alquini, não escondeu a irritação. “Com tanta barbaridade acontecendo na Casa deles, os vereadores querem inventar, investigar uma estrutura que é referência nacional, que tem reconhecimento da ONU. Quero ver se eles têm fôlego para acompanhar nossos trabalhos. O fato é que as eleições estão chegando e eles estão desesperados. Me sinto ofendido com essa atitude”.

FRASES DA SEMANA

A qualidade de um governo depende também da qualidade da oposição.

JOSÉ SERRA, EM PALESTRA NA FEDERASUL SOBRE AS DIFICULDADES DA OPOSIÇÃO EM ENCONTRAR UM CAMINHO DE ATUAÇÃO NO PAÍS.

Segura o tranco.

DA PRESIDENTE DILMA ROUSSEFF PARA MINISTRA DA CULTURA, ANA DE HOLLANDA, BOMBARDEADA PELO FOGO AMIGO.

A diferença sexual é originária e não mero produto de uma opção cultural.

TRECHO DE CARTA DIVULGADA ONTEM PELA CNBB (CONFEDERAÇÃO NACIONAL DOS BISPOS DO BRASIL) EM RELAÇÃO AO CASAMENTO DE PESSOAS DO MESMO SEXO.

Cassuli
www.cassuli.adv.br

Além da defesa de seus direitos, a evolução de seus negócios jurídicos.

Cassuli Advogados Associados OAB/SC 397/99
Rua Donald Gehring, 135 • Fone 47 3371 7511 - Fax 47 3275 1820

Advogados Associados

CITROËN AIRCROSS.

TODOS OS CAMINHOS NUM SÓ CARRO.

A partir de R\$

56.990

à vista, na versão GLX 1.6 FLEX 2011
Entrada de R\$ 31.344,50
36 parcelas fixas de R\$ 758,18



RÁDIO *PIONEER FOR CITROËN* COM EXCLUSIVA FUNÇÃO HI-FI-LIKE DE ESPACIALIZAÇÃO SONORA, COMANDOS NO VOLANTE, CD/MP3, ENTRADAS USB E PARA IPOD, BLUETOOTH



INSTRUMENTOS DE NAVEGAÇÃO: INCLINÔMETRO (LATERAL E LONGITUDINAL) E BÚSSOLA



PARA-BRISA PANORÂMICO



RODAS DE LIGA-LEVE DIAMANTADAS BUGGY 16" E PNEUS PIRELLI SCORPION



IMAGEM REAL DA EXPEDIÇÃO CITROËN AIRCROSS.

- MOTOR 1.6 – 16V, FLEX, 113CV • PILOTO AUTOMÁTICO • LIMITADOR DE VELOCIDADE • FREIOS ABS COM EBD • ACENDIMENTO AUTOMÁTICO DOS FARÓIS
- SENSORES DE CHUVA E DE ESTACIONAMENTO • 4 AIR-BAGS (2 FRONTAIS E 2 LATERAIS) • TRAVAMENTO DAS PORTAS À DISTÂNCIA • COMPUTADOR DE BORDO
- DIREÇÃO HIDRÁULICA • ESTEPE COM DISPOSITIVO ANTIFURTO E ABERTURA POR TELECOMANDO DA CHAVE • RODAS DE LIGA-LEVE DIAMANTADAS BUGGY 16" E PNEUS USO MISTO
- SUSPENSÃO ELEVADA • INSTRUMENTOS DE NAVEGAÇÃO: INCLINÔMETROS (LATERAL E LONGITUDINAL) E BÚSSOLA • PORTA-MALAS DE 403 L E 1.500 L COM BANCOS REBATIDOS



CITROËN C4 PALLAS GLX 2.0 FLEX 2011
A partir de R\$

59.990
à vista
Entrada de R\$ 32.994,50
36 parcelas fixas de R\$ 796,82



- POTÊNCIA 151CV
- RODAS DE LIGA-LEVE 16" • FREIOS ABS+EBD
- PAINEL DIGITAL COM COMPUTADOR DE BORDO
- MAIOR PORTA MALAS DA CATEGORIA



CITROËN C4 GLX 1.6 FLEX 2011
A partir de R\$

54.990
à vista
Entrada de R\$ 30.244,50
36 parcelas fixas de R\$ 732,42



- FREIOS ABS • RODAS DE LIGA-LEVE 16"
- VOLANTE COM COMANDOS CENTRAIS FIXOS
- AIR-BAG DUPLO

CONHEÇA TAMBÉM A VERSÃO 2.0 16V 151CV

CRÉATIVE TECHNOLOGIE



LE MONDE
O ADORADO CITROËN

JARAGUÁ DO SUL - Avenida Prefeito Waldemar Grubba, 1909, Vila Lalau (47) 3902-1800
BLUMENAU | CRICIÚMA | FLORIANÓPOLIS | ITAJAÍ | JOINVILLE | LAGES | TUBARÃO

1- Preços à vista, sem troca, não incluem pintura metálica, frete, seguro e opcionais. Citroën AirCross GLX 1.6 11/11 com valor à vista de R\$ 56.990,00 e CDC realizado pelo Banco PSA com entrada de 55% (R\$ 31.344,50) + 36 parcelas fixas de R\$ 758,18 (1ª parcela para 30 dias da data da entrada) com taxa 0% a.m. (condição especial negociada pela concessionária com instituição financeira específica) + IOF. Citroën C4 GLX 1.6 10/11 com valor à vista de R\$ 54.990,00 e CDC realizado pelo Banco PSA com entrada de 55% (R\$ 30.244,50) + 36 parcelas fixas de R\$ 732,42 (1ª parcela para 30 dias da data da entrada) com taxa 0% a.m. (condição especial negociada pela concessionária com instituição financeira específica) + IOF. Citroën C4 Pallas GLX 2.0 10/11 com valor à vista de R\$ 59.990,00 e CDC realizado pelo Banco PSA com entrada de 55% (R\$ 32.994,50) + 36 parcelas fixas de R\$ 796,82 (1ª parcela para 30 dias da data da entrada) com taxa 0% a.m. (condição especial negociada pela concessionária com instituição financeira específica) + IOF. TC de R\$ 846,00. Confira a CET da operação em uma de nossas lojas. Crédito sujeito a aprovação realizado pelo Banco PSA Finance. Financiamento simulado para Pessoa Física. Ofertas válidas até 18/05/2011 ou enquanto durarem os estoques. Imagens ilustrativas.

Cinto de segurança salva vidas.

Pague só a
metade das
24 primeiras
parcelas



em
60x
sem entrada



VENHA FAZER UM
TESTDRIVE

Campanha válida para veículos financiados 100% do seu valor, na modalidade de Leasing pelo Banco Fiat "Itau", em 60 meses, sendo as primeiras 24 parcelas mensais com redução de 50% do valor das 36 parcelas integrais restantes, correspondendo ao valor total financiado. Taxa de 1,89% a.m. e 25,19% a.a. Cadastro sujeito a aprovação pelo banco.

Rua Expedicionário João Zapella, 214 - Centro
Jaraguá do Sul - SC
Fone: (47) 3274-0100 - www.javel.com.br

Javel
NEGÓCIO BOM DE VERDADE



RESPEITE A SINALIZAÇÃO DE TRÂNSITO.

REFORMA POLÍTICA

Debate em prol do voto por distrito

Mudanças do sistema político vigente são necessárias

JARAGUÁ DO SUL

Ao passo que engrossam as críticas ao atual sistema político brasileiro, os modelos adotados em democracias mais desenvolvidas, como a europeia e a dos Estados Unidos, ganham adeptos no meio político.

Os parlamentares brasileiros discutem novas propostas para o sistema eleitoral e a adoção do voto distrital tem sido apontada nos debates sobre a Reforma Política. Mas o tema ainda precisa ser ampliado para discussão com a sociedade. Pois, existem dilemas e dúvidas dos próprios parlamentares, além das diferenças entre o voto puro e o voto misto.

Para o professor do Departamento de Sociologia Política da Ufsc (Universidade Federal de Santa Catarina), Jacques Mick, se implantado o sistema eleitoral de voto distrital, as campanhas podem tornar-se mais baratas e simples. “Na medida em que um número maior de candidatos focaria suas ações em territórios mais limitados, por exemplo. Mas um eventual aumento no número de candidaturas por distrito provavelmente levaria a nova elevação dos custos de campanha”, argumenta.

Busca-se no sistema misto alemão, por exemplo, outra realidade política para encontrar soluções para alguns problemas políticos do país. Este é um assunto debatido pela Escola de Governo de Jaraguá do Sul há dez anos. E, segundo o diretor da unidade, Alessandro Vargas, a mudança do atual sistema eleitoral brasileiro pode ser observado como um avanço para a Reforma Política. “Sou a favor do voto distrital misto porque é uma síntese dos sistemas proporcional e distrital puro, considerando os critérios de votos pela legenda e também pela composição do distrito. Assim como funciona na Alemanha”.

Na leitura de Mick, o voto distrital também acarretaria na diminuição do número de partidos políticos existentes no país, hoje são 28 siglas. “Os partidos menores às vezes conseguem eleger um ou outro representante graças a sua capacidade reticular, de conquistar um número relativamente pequeno de eleitores em muitos municípios, resultando em expressiva votação em um Estado, por exemplo”.

■ Daiana Constantino

daianac@ocorreiodopovo.com.br



MARCELE GOUCHE

Diretor da Escola de Governo, Alessandro Vargas, afirma que o voto distrital vem sendo discutido há dez anos pela entidade

“ Sou a favor do voto distrital misto porque é uma síntese dos sistemas proporcional e distrital puro. ”

ALESSANDRO VARGAS

VOTO DISTRITAL

O CORREIO DO POVO

Aprova essa ideia!

O que pensam os políticos da região sobre o voto distrital

Para o vereador de Schroeder, Valmor Piazero (DEM), o sistema de voto distrital deve ser discutido. Ele, como presidente da Avevi (Associação das Câmaras e Vereadores do Vale do Itapocu), pretende levantar o tema entre os políticos da região. “Existem os prós e os contras. Mas eu defendo que o vereador deve legislar para todo o município e não somente para algumas regiões ou distritos neste caso, tirando a possibilidade do político atuar em outros bairros”.

Já na leitura do vice-presidente da Câmara de Vereadores de Jaraguá do Sul, Jean Leutprecht (PC do B), o voto distrital misto caberia muito bem para as eleições de deputados estaduais. “É importante para a divisão mais equilibrada na questão de representação para deputados”. Quanto à extensão do modelo para o pleito eleitoral dos vereadores, ele acredita que o sistema pode complicar a disputa dos candidatos com menos recurso financeiro. “É complexo porque uma única região da cidade pode concentrar um número maior de lideranças políticas”, avalia.

Já o presidente do Legislativo de Jaraguá, Jaime Negherbon, é favorável ao voto distrital puro. Ele defende a representatividade de todo o município. “O vereador passa a ter um foco de trabalho, apesar de a campanha demandar mais recursos porque muitos partidos vão indicar candidatos dos bairros”.

ENTREVISTA COM ALESSANDRO VARGAS, DA ESCOLA DE GOVERNO

“Todos os sistemas têm vantagens e desvantagens”

OCP: O que é o voto distrital puro?

AV: O sistema distrital puro divide o espaço tanto do Estado como do município em distritos. Por exemplo, temos 11 vereadores em Jaraguá do Sul e a cidade seria dividida em 11 distritos compostos por alguns bairros mais ou menos com o extrato da população, o que daria cerca de 10 mil votos por cadeira, aproximadamente. Na Assembleia Legislativa seria da mesma forma. Há 40 deputados e dividiríamos o Estado em distritos de acordo com o número da população. Hoje, pelo menos, o sistema das democracias europeias funciona assim. O sistema de voto distrital puro funciona como uma eleição majoritária para cada local, assim como é no Brasil para o poder Executivo e para o Senado. O voto distrital

puro traria a metodologia do majoritário: quem faria mais votos no distrito automaticamente seria o dono da cadeira.

OCP: O que é o voto distrital misto?

AV: O voto distrital misto é uma síntese dos dois sistemas: o proporcional e o distrital. Nesse caso, seria aberto um número x de cadeiras pelo critério da proporcionalidade de votos pela legenda e se criaria um número x cadeiras pela composição do distrito, como uma composição mista. Na Alemanha funciona assim. Por exemplo, se existir duas cadeiras para o distrito x, uma será pelo critério proporcional, ou seja, o partido que tivesse o maior número de votos na legenda indicaria um nome, e outro será pelo critério do distrito e localização.

OCP: Quais as vantagens do voto distrital?

AV: Todos os sistemas têm vantagens e desvantagens. Eu vejo que o sistema proporcional tem seu valor porque garante que os partidos de menor expressão a longo de todo o Estado componham uma legenda para, pelo menos, fazer uma cadeira. Sendo que no sistema distrital puro dificilmente os partidos pequenos teriam, com pouca representatividade, força para fazer uma cadeira. Por isso sou a favor do sistema distrital misto. O Brasil é exemplo que o sistema de democracia está se consolidando no mundo todo. Penso que está na hora da sociedade pressionar pela Reforma Política para haver um avanço nesse processo.

PAVILHÃO DE EVENTOS

Ambulâncias são desenterradas

Indicação de operador que teria enterrado os veículos possibilitou a descoberta da polícia

FOTOS EDUARDO MONTECINO

GUARAMIRIM

Há poucos metros do local da escavação anterior, uma nova busca e uma hipótese confirmada: as carcaças de uma ambulância e um veículo utilitário foram descobertas no pátio do antigo Pavilhão de Eventos de Guaramirim.

A operação, coordenada pelo delegado Daniel Ferreira Dias, ocorreu na manhã de ontem e foi baseada em um novo depoimento do ex-secretário de Desenvolvimento Econômico, Ademir Tank.

O ex-secretário, ao depor na Comissão de Inquérito que investigava o sumiço de um ônibus pertencente à Prefeitura, no dia 18 de abril, aproveitou a oportunidade para revelar o sumiço de outros itens do patrimônio público – como duas ambulâncias, dois carros e 200 cadeiras que estavam no Parque de Eventos antes da demolição do prédio. Com a denúncia, uma investigação foi aberta pelo delegado Walter Santini, de Guaramirim. Há três semanas, escavações foram realizadas em uma área do Parque de Eventos onde, segundo Tank,

os veículos estariam enterrados, mas nada havia sido encontrado.

“Conseguimos com a juíza, no Ministério Público, que o local fosse escavado para procurar os veículos, já que nós mesmos tínhamos encontrado pedaços de embreagem e outras peças. Quando a escavação ocorreu, não ficamos contentes – foi escavado só por cima, de forma superficial”, relata o vereador Caubi Pinheiro (PDT). Segundo ele, havia a necessidade de procurar em uma parte mais profunda do terreno.

Assim, Caubi Pinheiro – com o apoio de Jaime de Ávila (PT) e Diogo Junckes (PR), também vereadores – entrou com um novo pedido para reabrir a investigação. O pedido foi deferido e, na tarde de quinta-feira, o delegado Daniel Ferreira Dias, que voltou de licença médica, ouviu novamente o ex-secretário Ademir Tank. Com a investigação retomada, o operador da retroescavadeira que enterrou os veículos foi levado até local e indicou o ponto exato para a escavação.

O chassi da ambulância e do veículo utilitário ficaram sobre a responsabilidade da perícia, que deve determinar a autenticidade e procedência dos veículos.

■ Bruna Borgheti
bruna@ocorreiodopovo.com.br



Ademir Tank (frente), Caubi Pinheiro e Jaime de Ávila acompanharam a escavação que revelou a carcaça dos veículos enterrados no Pavilhão de Eventos

Inquérito

Os dois veículos foram encontrados e identificados, a princípio, pelas placas. Os chassis da ambulância e do veículo utilitário ficaram sobre a responsabilidade da perícia, que deve determinar a

autenticidade, procedência e fatores como o tempo que os veículos estavam enterrados. Segundo o delegado Daniel Ferreira Dias, um inquérito será instaurado e os envolvidos serão chamados para de-

por nos próximos dias. Caso a hipótese se confirme, há a possibilidade de acusar os responsáveis por improbidade administrativa, dano de patrimônio público e corrupção, entre outras irregularidades.

PROCURADOR GERAL AFIRMA QUE RESPONSÁVEL SERÁ DESLIGADO

Prefeitura espera pelo resultado do inquérito



O prefeito Nilson Bylaardt não atendeu as ligações da reportagem ontem e preferiu não se posicionar sobre o assunto. Segundo a assessoria de comunicação da Prefeitura, no entanto, o procurador geral de Guaramirim, Fagner Azambuja, é que ficou responsável pelo posicionamento do governo municipal. Em entrevista concedida por telefone, Fagner afirmou que o fato não havia sido comunicado oficialmente e que ainda não estava completamente a par dos últimos acontecimentos no antigo Pavilhão de Eventos.

Procurador geral afirma que responsável pelas irregularidades irá perder o cargo na administração municipal

“Estamos surpresos com a situação, não sabíamos de nada. Só sei é que duas pessoas estariam sendo apontadas como culpadas, segundo o delegado (Daniel Dias), e se algo for comprovado com o inquérito contra alguém que tem cargo de confiança, ele vai pagar pela ação”, explicou Fagner, prometendo a exoneração “a exemplo” do que ocorreu com Ademir Tank por causa do desaparecimento do ônibus.

O vereador Caubi Pinheiro afirmou que, a partir de segunda-feira, deve se reunir com os vereadores Diogo Junckes e Jaime de Ávila para discutir as próximas ações. “Se uma CI for criada, ela não será só das ambulâncias – e sim do patrimônio público, já que muitos outros pertences,

como um computador e um lava-jato, também desapareceram”, denuncia Caubi.

“Estamos surpresos com a situação, não sabíamos de nada”.

FAGNER AZAMBUJA, PROCURADOR

Ele afirma que a situação é delicada, já que vislumbra a necessidade de uma CI do patrimônio público – que pode apontar improbidade administrativa – mas também existe a possibilidade da Casa instaurar uma Comissão para investigar o caso do mensalinho, que teve origem com uma declaração do ex-gerente da Secretaria de Desenvolvimento Econômico de Guaramirim, Gilmar Correia (PDT).



Beatriz Sasse

47 8433 0306
beatriz.sasse@terra.com.br
Também no [facebook](#)



PROGRAME-SE!

dia **14**

IGREJA LUTERANA (Ilha da Figueira - em frente ao Posto Pérola)

Feijoada Universitária dos alunos da 5ª fase de Marketing e Administração da Católica de Santa Catarina, às 11h. Feijoeiro: Sérgio Lazzaris. Ingressos: R\$ 15, à venda com os alunos ou na hora. Haverá som ambiente e venda de bebidas no local.

Mais informações: 9624 2789.

ARMAZÉM PUB

Third Party festa dos formandos com Raffa Oliveira, William Colle e projeto Kimera, combinação de house com riffs de guitarra e percussão ao vivo. Ingressos antecipados a R\$ 15 eles e R\$ 10 elas.

ESPAÇO DO OCA

Banda Kamikazii faz cover dos Mamonas e apresenta composições próprias na mesma linha. E mais bandas Distorção (hardcore) e Estado Deplorável (punk). Ingresso: R\$ 10.

HARAS OÁSIS (Rua Bertha Weege, 1402)

Terceira edição da Festa na Fazenda com sertanejo universitário com Vinicius & Adriel, Juh Pill e Viviane, dança com Cowgirls e Filhos da Terra, DJ Felipe Adriano. Elas tem entrada grátis até meia noite e após R\$ 15, eles pagam R\$ 25.

ANFITEATRO DO CENTRO HISTÓRICO

A Associação de Bandas de Jaraguá do Sul e a Fundação Cultural promovem o Sábado in Rock, das 14 às 18 horas. O evento é gratuito e reunirá três bandas: The Seres, Rota de Sallon e Cadaverick Hotel.



LONDON PUB

DJ Fran Kistner agita a balada eletrônica. Ingressos R\$ 15 eles e R\$ 10 elas, no Mime (Reinoldo) e Center Som (shopping).

MOVING UP

Fiesta Del Rancho com sertanejo universitário de Alex e Willian e Michelle Reich. E mais DJs Adrian P, Marcelo Luis, Eddy Amaranto, Rodrigo Avelino, Garotas 8 Segundos e touro mecânico.

SEVEN CHOPERIA

Show com Star Beetles, a partir das 22h.

LICO BAR

Busted. Elas até 22 horas ganham um drink.

THE WAY

Mashup (Sandrinho, Ber Schwanka e Fabio Dutra) e mais DJ Tulio e Bibbe Andreatta. Ingresso: R\$ 15 elas e R\$ 20 eles.



TEATRO DA SCAR

Barbixas Cia de Humor apresenta "Improvável - um espetáculo provavelmente bom". É neste sábado, às 19 horas. Ingressos na bilheteria.

dia **15**

LICO BAR

DJ Tiago Pinter toca muito house e a cada 5 mulheres chegando juntas ganham um espumante.

LONDON PUB

Novo show de Ander & Fael, a partir das 22 horas.

KANTAN

Festival de Sushi agora na terça, quinta e domingo.

MOMMA CLUB

Pagode Chic a partir das 19 horas, com Os Kamaradas e os DJs Irreverentes Diego Bubi, Danilo e Léo.

dia **18**

ZUM SCHLAUCH

Quarta Sertaneja com Nicolas e Michel e mais DJs. Ingressos na hora a R\$ 10 elas e R\$ 15 eles.

CONTATOS e OUTRAS OPÇÕES

LONDON • 3055-0065 | londonjaragua.com.br
SACRAMENTUM PUB • 3370-1727 ou 8832-1524
KANTAN LOUNGE • 33711584
ZUM SCHLAUCH • 3376-4822
MOVING UP MUSIC CLUB • 8856-8389
SEVEN CHOPERIA • 9951-4497 ou 9106-9982
ESPAÇO DO OCA • 3370-9160
LICORERIA BAR • 3275-1327
ARMAZÉM PUB • 9214-7449



VESTIBULAR DE INVERNO CATÓLICA DE SANTA CATARINA CÂMPUS JARAGUÁ DO SUL

Inscriva-se e dê o primeiro passo para ser reconhecido no mercado de trabalho.

Cursos:

- Administração
- Direito
- Engenharia de Produção
- Superior de Tecnologia em Gestão de Recursos Humanos
- Superior de Tecnologia em Análise e Desenvolvimento de Sistemas

Inscrições até 9/6 • Provas 19/6
www.catolicase.org.br



Rodeio 30 anos

Desde ontem até domingo ocorre a 30ª edição do Rodeio Crioulo Nacional do CTG Laço Jaraguaense. Além das competições, no sábado baile com a banda Coração Gaúcho e no domingo com o grupo Gaitaço Fandangueiro. Mais informações: www.ctglj.com.br.

Bar & Bazar

Um escritório pra lá de moderno, o Boho Village, vai realizar neste sábado, a partir das 15 horas, uma super tarde com bazar, bar e muita sofisticação. Peças de marcas famosas estarão com até 50% de desconto. Fica na rua Jorge Czerniewicz, 927, fone 3371-9231.

DESCONTO

Oportunidade para quem quer ver o stand-up "Fora do normal", de Fábio Porchat, na Scar dia 22, às 19h30. Para pagar meia entrada (R\$ 25) basta retirar o bônus no Madalena ou na loja Upper Man e comprar seu ingresso com 50% off na bilheteria da Scar.

ARQUIVO PESSOAL



Barbara Lais Junkes e Silvio Zem comemoram no dia 16, dois felizes anos de namoro. Muitas alegrias ao casal!

Você aqui!

Quer publicar sua foto aqui? É só mandar para recepcao@ocorreiodopovo.com.br em boa resolução.

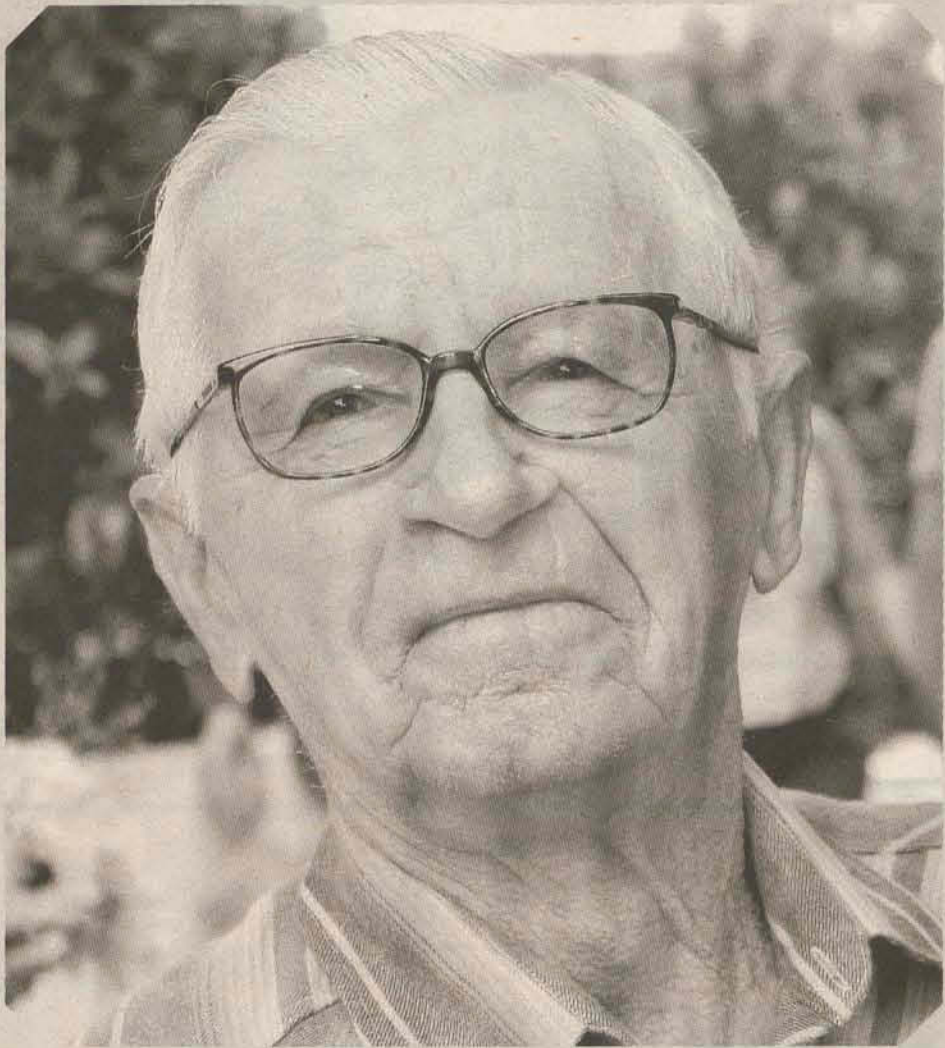

Arnoldo Fleming completa 85 anos neste dia 16 e recebe o carinho dos familiares e também dos amigos, principalmente da família de Arcelino Piccoli. O Opa Fleming é muito conhecido na comunidade da Ilha da Figueira, por sempre estar ativo, confeccionando cestos e vassouras de cipó, banquinhos de madeira e cuidando do seu jardim e horta. Felicidades e muita saúde!



Parabéns ao piloto de Downhill Rafael Cristiano Becker que completara no próximo dia 19/5 16 anos quem deseja muitas felicidades são seus pais Adilcio e Doraci e da irmã Vanessa



Muitas felicidades aos noivos Celise e Ivan que se casam hoje. A cerimônia será na Igreja do Noviciado e recepção no salão 25 de julho. Os pais da noiva Bernadete e Nilo, e os pais do noivo Ilga e Valdecir desejam muitas felicidades aos noivos

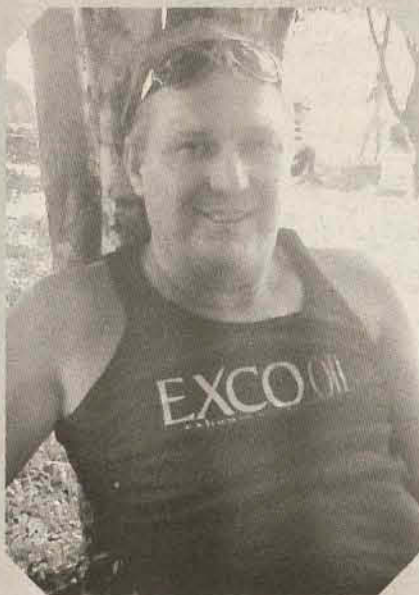

Parabéns para Nilton Prochnow que no dia 26/5 estará completando mais um ano de vida. Sua mulher e seus filhos lhe desejam felicidade, amor e sucesso



O papai Altair e mamãe Cleide parabenizam a pequena Rafaela Stringari dos Santos pelos seus 3 anos que se completam no dia 19/5

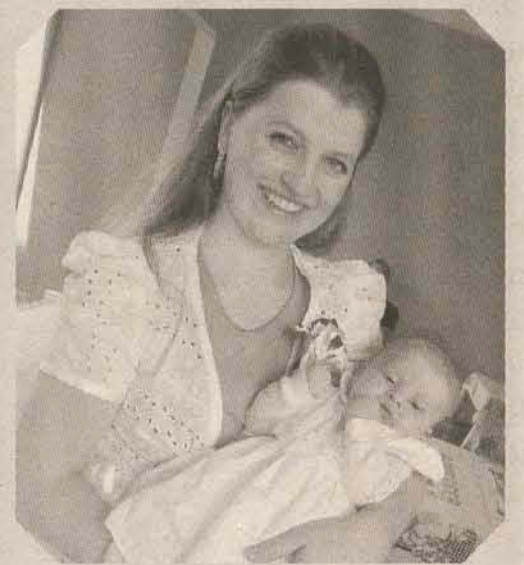

Muitas felicidades para Andreia Marquardt Engel que completa diáde nova dia 15/5. Muita saúde, paz amos muito você, seu esposo Alexandre e da sua filha Laura Leticia



Comemoraram Bodas de Ouro dia 07/5 na Capela Sto Antonio de Corupá o casal Bertina e Sebastião Antonowski com recepção no Salão da Capela



Feliz aniversário para Luiza Isabel Kitzberger que completa idade nova hoje. Seu esposo e filhos desejam felicidades

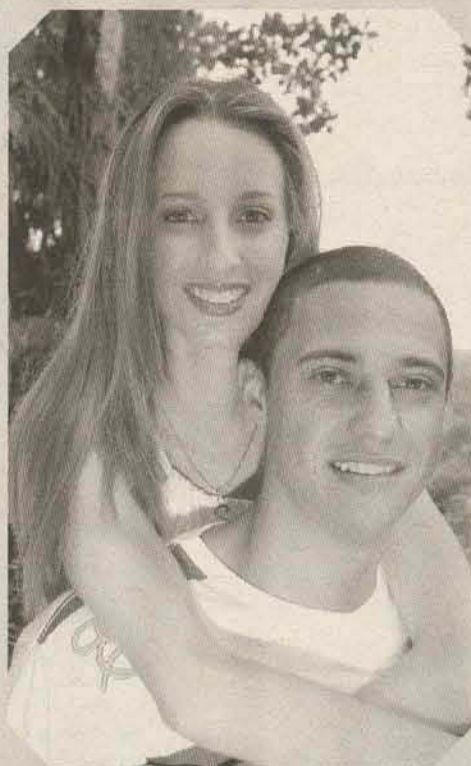

Sabrina Pinheiro e Luís Giovani de Quevedo casam-se dia 21/5 na Igreja Nossa Senhora Perpétuo Socorro, com recepção para os convidados no Restaurante da AABB. Felicidade aos Noivos



Feliz aniversário a linda Fernanda Montecino que completa idade nova dia hoje. Seus amigos e família desejam muitas felicidades

IBOPE CONFIRMA:

69,33%
SHARE

PELA 4ª VEZ,
A MAIS OUVIDA.

105 FM ESTÁ BOMBANDO

WWW.FM105.COM.BR





CRÔNICA

SÁBADO

Carlos Henrique Schroeder, escritor

TERÇA-FEIRA

Luiz Carlos Amorim, Escritor e editor

QUARTA-FEIRA

Elyandria Aparecida Silva, escritora

QUINTA-FEIRA

Kelly Erdmann, jornalista

SEXTA-FEIRA

Charles Zimmermann, escritor

Café & leitura

Para mim o dia não começa antes de tomar um forte café preto. Até poderia dizer que o café é meu verdadeiro combustível. E neste mês de maio, com as quedas de temperatura, o café tornou-se meu companheiro inseparável. O café sempre teve ilustres apreciadores: Balzac, Beethoven, Bach, Luís XV e Rossini eram fãs declarados. Napoleão acreditava que a bebida lhe dava energia, calor e uma força incomum para conquistar suas vitórias. Já o iluminista francês Voltaire tomava uma “mistura de café com chocolate” enquanto almejava a Revolução Francesa ao lado de Rousseau, Diderot e Condorcet.

A lenda que envolve a descoberta do uso do café é divertida. Devemos nosso santo cafezinho ao pastor etíope Kaldi, e suas cabras, pois no longínquo ano de 850 d.c. ele percebeu que elas ficavam um tanto agitadas ao morder as tais frutinhas vermelhas. Surpreso com o comportamento das bichinhas, Kaldi levou alguns grãos ao mosteiro local. O abade, receoso, ateou fogo naquele punhado de grãos que, depois de torrado, exalou um aroma delicioso. Surpreso, mandou recolher o que sobrou, sugerindo que fosse feita uma infusão com os frutos queimados. Os monges saborearam a bebida, aprovaram e passaram a ingeri-la durante as orações e as longas sessões noturnas de meditação.

Da África para a Europa, e de lá para o mundo. No Brasil, o café começou a ser cul-

tivado em terras paraenses, a partir de uma muda trazida pelo desbravador brasileiro Francisco Mello Palheta, em 1727. Hoje o país do futebol é também o país do café: o Brasil é o maior produtor mundial de café, com 29 milhões de sacas anuais e o quinto país em consumo per capita, atrás apenas da Finlândia, Suécia, Alemanha e Itália. A cada ano os brasileiros bebem o equivalente a 118 bilhões de cafezinhos. Há atualmente espalhadas pelo país mais de duas mil fazendas de café, muitas delas situadas em regiões que privilegiam inclusive a produção de grãos especiais.

Depois dessa viagem pela história do café, só nos cabe um pouco de poesia. O poeta Carlos Drummond de Andrade deixou sua admiração

pela bebida que é aclamada mundialmente: “... uma voz que aprendeu/a ninar nos longes da senzala/e nunca/se esqueceu/chamava para o café. /Café preto que nem a preta velha/café gostoso/café bom”. Mas Ana Cristina César fundiu o tempo e o café neste poema: “Quando entre nós só havia uma carta certa a correspondência completa o trem os trilhos a janela aberta uma certa paisagem sem pedras ou sobressaltos meu salto alto em equilíbrio o copo d’água a espera do café”.

Agora mesmo, enquanto termino esta crônica, sorvo aos poucos um café delicioso, e chego a uma conclusão: o café é minha religião.

Enquanto termino esta crônica, sorvo aos poucos um café delicioso, e chego a uma conclusão: o café é minha religião.

LANÇAMENTOS

LIVRO

Bullying – Mentis Perigosas na Escola

Todos os dias a vida de milhares de crianças e jovens brasileiros é afetada por um fenômeno cada vez mais comum: o bullying. É um tipo de agressão intencional, que ridiculariza, humilha e intimida suas vítimas. Discriminados em sala de aula, as vítimas de bullying, na maioria das vezes, sofrem caladas frente ao comportamento de seus ofensores. E as consequências podem ser desastrosas: desde repetência e evasão escolar até o isolamento, depressão e, em casos extremos, suicídio e homicídio.



DVD

O Bom Coração

Jacques (Brian Cox) é dono de um bar em Nova York, frequentado por bêbados profissionais. Ele está determinado a beber e fumar até a morte, quando conhece Lucas (Paul Dano), um jovem morador de rua que desistiu da vida. Jacques, então, decide passar sua “herança” para Lucas, o acolhe e o transforma em seu pupilo, ensinando-lhe todos os segredos e regras da vida de alcóolatra.



CLIC DO LEITOR



Este é o Duke, cachorro do André Volpi, em um momento de descanso. Um amigo fiel, dócil e muito carinhoso.

Envie sua foto para redacao@ocorreiodopovo.com.br

GINEMA

JARAGUÁ DO SUL

■ Cine Breithaupt 1
• Velozes e Furiosos 5 – Operação Rio (Leg) (14h0, 16h30, 19h, 21h30 – todos os dias)

■ Cine Breithaupt 2
• Padre (leg) (14h, 15h50, 17h40, 19h30, 21h20 – todos os dias)

■ Cine Breithaupt 3
• Rio (dub) (15h, 17h – todos os dias)
• Thor (leg) (19h, 21h10 – todos os dias)

JOINVILLE

■ Cine Mueller 1
• Velozes e Furiosos 5 – Operação Rio (dub) (13h30, 16h10, 19h, 21h40 – todos os dias)

■ Cine Mueller 2
• Padre (Dub) (14h15, 16h45, 19h20, 21h20 – todos os dias)

■ Cine Mueller 3 (3d)
• Rio (dub) (13h45, 15h45, 17h45 – todos os dias)
• Thor (dub) (19h40, 22h – todos os dias)

■ Cine Garten 1
• Velozes e Furiosos 5 – Operação Rio (Leg) (13h30, 16h10, 18h50, 21h40 – todos os dias)

■ Cine Garten 2
• Rio (dub) (13h40, 15h40, 17h50, 19h50 – todos os dias)
• Thor (leg) (21h50 – todos os dias)

■ Cine Garten 3
• O Noivo da Minha Melhor Amiga (Leg) (14h15, 16h45, 19h10, 21h30 – Todos os dias)

■ Cine Garten 4
• Padre (Leg) (15h, 17h, 19h, 21h – todos os dias)

■ Cine Garten 5
• Os Agentes do Destino (Leg) (13h50, 16h30, 19h20, 22h – todos os dias)

■ Cine Garten 6 (3D)
• Thor (Leg) (13h20, 19h30 – todos os dias)
• Padre (dub) (15h50 – todos os dias)
• Padre (Leg) (17h40, 22h10 – todos os dias)

BLUMENAU

■ Cine Neumarkt 1 (3d)
• Rio (Dub) (13h, 15h20, 17h40, 20h – todos os dias)
• Rio (Leg) (22h10 – todos os dias)

■ Cine Neumarkt 2
• Velozes e Furiosos 5 – Operação Rio (Leg) (13h20, 16h10, 18h40, 21h20 – todos os dias)

■ Cine Neumarkt 3
• Velozes e Furiosos 5 – Operação Rio (Dub) (13h40, 16h30, 19h10, 21h50 – todos os dias)

■ Cine Neumarkt 4
• Rio (Dub) (14h – todos os dias)
• Thor (Leg) (16h20, 21h10 – todos os dias)
• Água para elefantes (Leg) (18h50 – todos os dias)

■ Cine Neumarkt 5
• Padre (Leg) (14h20, 16h40, 19h20, 21h40 – todos os dias)

■ Cine Neumarkt 6 (Sala VIP)
• O Noivo da Minha Melhor Amiga (leg) (13h30, 19h, 21h30 – todos os dias)
• Água para elefantes (Leg) (16h – todos os dias)

NOVELAS

VIDAS EM JOGO
Sem exibição

CORDEL ENCANTADO

Miguézim impede a entrada de Timóteo no palácio e o enfrenta. Todos na cidade acordam assustados com a pregação de Miguézim. Miguézim afirma a Açucena que ela corre perigo. Jesuíno tenta falar com a noiva, mas Felipe o afasta. Augusto pede consolo a Úrsula e Cesária vê os dois juntos. Açucena se preocupa com Cícero. Timóteo manda Tibungo dar uma lição em Miguézim. Bartira revela para Farid que está grávida. Neusa faz promessa para engravidar. Lílca procura Nicolau no palácio. Miguézim é levado pelos capangas de Timóteo. Janaína leva Nidinho para acalmar Petrus. Antônia desmaia e Benvinda a acode. Bel e Zóio-Furado deixam Cícero em uma estrada deserta, mas Penélope o encontra. Felipe beija Açucena, contra a sua vontade, quando Jesuíno chega.

MORDE E ASSOPRA

Virgínia revela para Júlia que já tinha um caso com John. Júlia descobre que John e Virgínia pretendiam roubar seus fósseis. Wilson suspeita que foi Caco quem colocou o vídeo da irmã na internet. Minerva invade a casa de Eliseu para reclamar de Inês e a acusa

de inventar mentiras sobre Guilherme. Virgínia planeja comprar a fazenda de Abner com a verba dos financiadores secretos de Júlia. Ícaro encontra Naomi tocando piano e se emociona. Celeste se aconselha com Áureo para conquistar Abner. Pimentel avisa Herculano e Xavier que irá se ausentar por um tempo. Márcia passa mal e Dulce a acode. John demite Júlia da pesquisa. Janice avisa Júlia que sua conta no hotel não está sendo paga. Naomi entrega o resultado do teste de DNA para Ícaro e os dois se beijam.

INSENSATO CORAÇÃO

Carol desconfia da intimidade entre Leila e André. Pedro desconfia quando Marina pergunta sobre a investigação do roubo da imagem. Serginho convida Olívia para sair. Norma se irrita por não ter encontrado nenhuma pista do paradeiro de Léo. André tem uma conversa séria com Leila e pede para ela sair de sua casa. Norma comenta com Cida que vai procurar um detetive para encontrar Léo. Raul fica incomodado ao descobrir que Léo será seu vizinho. Natalie convence Cortez a passar a noite com ela. Leila se encontra com Cecília e Fabíola para acertar o pagamento do quarto onde vai morar. André fica pensativo ao ler um bilhete deixado por Leila. Jandira mostra para Norma a foto de Léo na revista e ela descobre o nome completo de seu inimigo.

(O resumo dos capítulos é de responsabilidade das emissoras).



MAIS CHANCES DE CRESCER NA CARREIRA

Na busca por novos desafios, muitos executivos tem optado em trocar grandes organizações por empresas menores. Busca por novos desafios, dinamismo na tomada de decisões e ascensão rápida na carreira estão entre as principais razões para esta mudança. **Página 5**

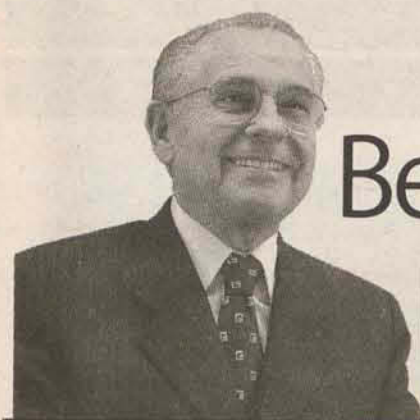

Bernt Entschnev

PALESTRANTE CONVIDADO

Ou ela, ou eu

Quantos anos tem seu chefe? Se sua resposta for que ele é mais jovem que você, sua história pode ser parecida com a que vou contar hoje. Renato trabalhava numa empresa de Telecom há mais de cinco anos, na área comercial. Desde que entrara, sempre desempenhou sua função da melhor forma possível, batendo metas, trazendo ideias e participando fervorosamente de grupos de discussão e eventos da área. Em sua região de atuação, inclusive, Renato era bastante reconhecido e, volta e meia, algumas empresas o buscavam para preencher seu quadro funcional. Ele, por sua vez, negava todos os convites, acreditando que em breve poderia ser reconhecido internamente, recebendo a sua almejada promoção para Coordenador Comercial.

Dois anos depois que ele ingressara na empresa, Juliana foi contratada para desempenhar a mesma função que Renato. No começo, inclusive, o rapaz foi o responsável por treinar a jovem, que vinha de um segmento bastante distinto que Telecom. Foi Renato que mostrou a ela como funcionava cada setor da empresa, como era o movimento do mercado nessa área e, principalmente, as manhas para conseguir cativar cada cliente. A verdade é que Renato se sentia um pouco responsável por cada colaborador daquela equipe comercial e como Juliana era nova de casa, e dez anos mais jovem que ele, sua impressão de responsabilidade se expandia ainda mais.

Três anos depois da entrada da moça na organização e cinco após a entrada de Renato, houve uma movimentação relevante, que abalou as estruturas de Renato. Acontece que a Diretora Comercial foi convidada a assumir a diretoria de outra empresa do setor e, com a posição aberta, seus subordinados foram automaticamente promovidos: o gerente se tornou diretor, a coordenadora se tornou gerente e um dos consultores comerciais teria a chance de se tornar coordenador comercial. Era a chance que Renato esperava! Mas, para sua surpresa, a escolhida foi Juliana, justamente aquela que ele havia treinado há três anos e vinha, ao longo desse tempo, orientando e dando dicas de como resolver alguns problemas de seus clientes.

Ao saber da promoção da colega, Renato sentiu uma espécie de inveja misturada com injustiça, e pitadas de raiva. Não sabia ao certo definir o que pensava a respeito, mas considerava inconcebível ser comandado por uma moça tão mais jovem que ele e, principalmente, por alguém a quem

ele próprio havia ensinado tudo o que sabia sobre vendas. Juliana, por sua vez, eufórica com a promoção, mal entendeu quando Renato simplesmente lhe deu as costas e a evitou por dias a fio.

Foram alguns dias até a primeira reunião da equipe com Juliana no comando e nesse meio tempo Renato mal cumprimentava Juliana. Por mais que ele soubesse que a decisão viera de cima, foi Juliana que se tornou alvo de toda a sua raiva. Durante a reunião, Renato se mostrou completamente contra tudo que a moça explanava. Discordou de metas, estratégias e até mesmo fez críticas ferrenhas à forma com que Juliana se comportou durante o encontro. Usou de muita ironia para expressar suas opiniões e sequer respondeu sobre seu planejamento para aquela semana, como se não devesse satisfações àquela "pirralha".

Chamado para conversar à sós com a jovem, Renato disse que não tinha tempo para perder com bobagens, recusando o convite. Foi preciso a intervenção da gerência para colocar freios nos boicotes do consultor. Ao ser questionado pelo comportamento, respondeu que não aceitava ser comandado por uma profissional tão mais jovem que ele, quem, inclusive, havia aprendido praticamente tudo com ele. O que chamou a atenção de Fernanda (a gerente), porém, foi que em momento algum seu funcionário questionara o fato de ele não ter sido promovido. A impressão que ele passava era que isso não o afetava e que continuar sendo um consultor comercial não era problema, desde que não precisasse ser gerido por uma moça tão jovem. Fernanda chamou sua atenção para isso e a resposta de Renato foi cortante: disse realmente não se importar... "posso ser consultor comercial pelo resto de minha vida, não me importo. Mas para me gerir é preciso ter calos nos cotovelos".

Extremamente decepcionada com a resposta, Fernanda chamou Juliana para uma conversa e, juntas, chegaram à conclusão que não poderiam ter um profissional como Renato na equipe. Se em cinco anos ele não se importava de permanecer na mesma posição, isso poderia significar uma estagnação não saudável para a equipe. Ambas queriam profissionais engajados com o crescimento, que almejassem sempre mais. Sendo assim, optaram pelo desligamento de Renato, o que, a meu ver, foi uma decisão drástica, mas necessária, já que ele não estava aberto para as mudanças que a empresa propunha.

• Mande sua história para: coluna@debernt.com.br e siga [twitter/bentshev](https://twitter.com/bentshev)



PROCESSO SELETIVO FACULDADE SENAC 2011 /2

CURSO:

**SUPERIOR DE TECNOLOGIA EM GESTÃO
DA TECNOLOGIA DA INFORMAÇÃO**

Inscrições: até **22/05/2011**

Através do site www.sc.senac.br

Prova: 28/05



Faça seu curso Superior na área de TI na Instituição de
Ensino com conceito máximo no MEC = **5!**

Palestra OFICIAL UPDADE / FURUKAWA

Dia: 16/05 - 2ª feira / Horário: 18h30 às 22h30

Inclui: certificado Oficial da FCP

coquetel

sorteio de brindes

Faça sua inscrição!

Confira nossos cursos Livres, Técnicos e Pós-graduação!



FACULDADE DE TECNOLOGIA SENAC JARAGUÁ DO SUL

Rua dos Imigrantes, 410 / Vila Rau / Jaraguá do Sul Fone: (47) 3275-8400

E-mail: jaraguadosul@sc.senac.br / Site: www.sc.senac.br

Como organizar o tempo de estudo com as tarefas diárias

Especialistas e mulheres que enfrentam a maratona de estudos para concursos públicos mostram como conciliar o tempo dedicado aos livros e as tarefas do dia a dia:



- Apoio da família- Antes de optar por estudar para concursos é preciso conversar com a família e buscar o apoio de todos (principalmente marido e filhos), já que se trata de um projeto de longo prazo, que requer dedicação;

- Organizar o tempo - A melhor maneira para se preparar é criar um programa de estudos. Crie uma agenda da semana com o horário do trabalho e o tempo dedicado aos filhos, além de atividades extras. Quando tudo estiver organizado, basta encaixar o estudo nos espaços vazios. Não se esqueça de reservar tempo para os momentos de lazer, que não devem ser ignorados;

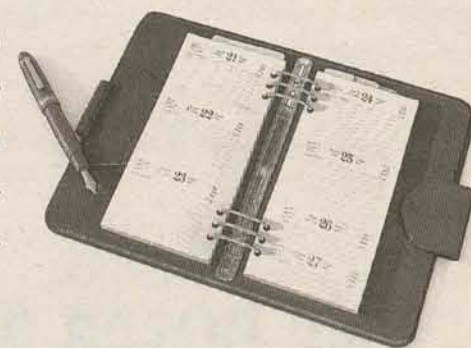

- Cursos - Os cursos presenciais são uma boa opção para quem tem agenda flexível, mas para as mulheres que trabalham e também são mães, os cursos via internet são os mais indicados. Muitos podem ser acompanhados em tempo real e permitem ao participante uma certa liberdade de horário.

NOVAS TECNOLOGIAS, MELHORES NEGÓCIOS

Ferramentas modernas reinventam o trabalho em diferentes setores

Ex-diretora de escola e ex-consultora do Sebrae, Celma Villaça abriu, em novembro do ano passado, uma loja de móveis infantis, dentro de um supermercado na Barra da Tijuca. Experiência no ramo: zero. E como planejar o crescimento de um negócio sem conhecimentos suficientes sobre ele? Ferramentas virtuais estenderam seus bytes para ajudar Celma, a dona da Yup!. Hoje ela usa um software, desenvolvido pela consultoria Planeje-se, que é uma espécie de guia virtual: dá dicas para os empreendedores, tira suas dúvidas e faz até questionamentos sobre os processos da empresa que se disponha a pedir ajuda. Assim como Celma, donos de outras empresas iniciantes ou já estabelecidas no mercado buscam apoio em novas tecnologias para aumentar a eficiência, a agilidade e, por tabela, a lucratividade de seus negócios.

Desde fevereiro deste ano, quando adotou o software, a dona da Yup! recebe respostas e soluções práticas para os problemas da loja, conta ela, que já planeja abrir mais duas unidades.

— Qualquer dúvida que tenho, vou à internet e faço perguntas via Planeje-se. Eu também sou questionada pelo programa. É uma ajuda inestimável, já que não tenho experiência — comemora.

Contato com clientes e nuvem de informação

A imobiliária Fernandez Mera, por sua vez, acabou com a agenda telefônica dos seus corretores. A fim de acelerar a interação dos profissionais com seus clientes, foi criado um software chamado Axsell. O programa só não realiza a venda dos imóveis, brincam os funcionários da empresa. Mas faz o cadas-

tro do cliente, incluindo o seu perfil, e lhe envia, automaticamente, sugestões de novos empreendimentos e lançamentos que se adequem a seu gosto.

A nova tecnologia, diz a gerente administrativa Andréa Lima, mexeu com a vaidade de alguns corretores. Após um momento de resistência, no entanto, a barreira criada por anos de tradição na corretagem imobiliária foi quebrada.

— Nós oferecemos o meio e o profissional escolhe se quer usá-lo ou não. A grande maioria, porém, acabou aceitando e vem elogiando o programa. O contato com os clientes é facilitado e isso agiliza a negociação e as vendas — conta ela.

A internet, que tem como uma de suas características principais estender seus tentáculos para diferentes caminhos, também ajuda empresários do segmento de educação. No Centro Universitário Augusto Motta (Unisuam), uma frente de modernidade passou neste semestre, quando uma parceria com a Microsoft resultou numa ferramenta denominada Live@Edu, que tem como base o conceito de nuvem de computação.

Trata-se de um espaço virtual onde professores e alunos colocam documentos, aulas, explicações e perguntas. Integrada virtualmente, toda a universidade está ao alcance de um clique.

— A interação aumentou consideravelmente. O diálogo entre professores, alunos e funcionários pode ser feito em qualquer lugar com internet disponível — explica Bruno Andrade, diretor de Tecnologia da Informação da Unisuam.

Quando o assunto é cabelo, a inovação também não fica apenas nos cortes. O cabeleireiro Wagner Lisboa, da Ophicina

do Cabelo, no Shopping Leblon, é um apaixonado em tecnologia e incorpora a sua paixão ao ofício. Vídeo microscópico para analisar o couro cabeludo, equipamento de LED para potencializar o efeito de produtos hidratantes nos fios e prancha alisadora de titânio são artifícios usados pelo antenado profissional. Ah, claro, e iPads para entreter a clientela durante os tratamentos.

— O melhor caminho para fidelizar clientes é oferecer um trabalho diferenciado e proporcionar conforto. Eu procuro estar sempre antenado com as novidades do mercado e reconheço a importância da tecnologia, que é capaz de potencializar os resultados de tratamentos capilares — declara Lisboa.

Imagens 4D revelam as fases de uma obra

Na construção civil, a tecnologia 4D é a grande novidade. Na Concremat, empresa que trabalha com soluções de engenharia e na fiscalização de projetos, as quatro dimensões dão a noção exata das obras em andamento. O quarto "D", para quem não sabe, é o tempo. Em termos práticos: na medida que um projeto segue, uma maquete eletrônica se desenvolve paralelamente, dando uma ideia da etapa em que a construção se encontra, além de mostrar as próximas fases. Custou, à empresa, R\$ 300 mil.

— A agilidade que a nova tecnologia gera valeu o investimento. Outro benefício é que agrega valor aos contratos firmados para os projetos. A resposta foi tão boa que já desenvolvemos a tecnologia 5D, que dará a etapa atual dos custos de uma obra em andamento — garante Alexandre Ditter, diretor executivo de Competências da Concremat, prometendo a novidade até o fim do ano.



PARA DITTER, da Concremat, a agilidade obtida com tecnologia 4D vale o investimento



BRUNO ANDRADE, da Unisuam, diz que espaço virtual que armazena informações proporcionou integração na universidade

RECRUTA CANDIDATOS

www.sesisc.org.br - link: Trabalhe Conosco



Função* e Cidade	Nº de Vagas	Prazo e local de Inscrições
AUXILIAR DE COPA E COZINHA Jaraguá do Sul	01	Até o dia 20/05, na Rua Walter Marquardt, 835 - Barra do Rio Molha ou pelo site.
AUXILIAR DE APOIO A GESTÃO - RECURSOS HUMANOS Jaraguá do Sul	01	Até o dia 29/05 pelo site.
BIBLIOTECÁRIO Jaraguá do Sul	01	Até o dia 29/05 pelo site.
INSTRUTOR - COMPETÊNCIAS PARA O TRABALHO Jaraguá do Sul	01	Até o dia 05/06 pelo site.

* Vagas para ambos os sexos. As demais informações do processo seletivo podem ser acessadas no item "Trabalhe Conosco" no site www.sesisc.org.br

O presente processo seletivo terá validade de 01 (um) ano, prorrogável por igual período, a partir da data de publicação do resultado final.



Luiz Marins

USE A MAIS MODERNA TECNOLOGIA DISPONÍVEL

Não se iluda: seja você uma empresa pequena, média, grande, uma pessoa "comum" ou um profissional liberal, se não conhecer e usar o que a tecnologia tem a oferecer, você dificilmente vencerá seus concorrentes, sejam eles quais forem. Para vencer os desafios dos dias de hoje e da atual competitividade, você também tem que utilizar a tecnologia disponível para sua área, setor ou ramo de negócios.

Até mesmo setores mais tradicionais como o da agricultura e da pecuária exigem do produtor rural o conhecimento das mais modernas tecnologias e uso intensivo de satélites, de tecnologias químicas avançadas e de técnicas de gestão. Seja na indústria, no comércio ou na prestação de serviços, quem não se dispuser a buscar, conhecer e utilizar, de fato, as novas tecnologias estará defasado de seus concorrentes em muito pouco tempo.

Escrevo isto porque fico impressionado ao ver que existem empresas, empresários e pessoas que ainda resistem ao uso dessas novas tecnologias. Dizem-se analógicos num mundo cada dia mais digital. Têm verdadeira aversão a tudo que se refere à computação, satélites, internet, redes sociais, etc. Sinto dizer que essas pessoas já morreram; falta apenas deitarem.

Não há como sobreviver com qualidade no mundo globalizado, desprezando o progresso tecnológico que existe para nos servir e para tornar os processos mais ágeis em nosso próprio benefício, facilitando ainda mais a nossa vida. Fico surpreso com o desperdício de tempo e dinheiro das empresas e dos profissionais autônomos que ainda resistem ao uso de qualquer tecnologia. Essas empresas e pessoas ganhariam muito mais dinheiro e muito mais tempo se tivessem a disposição de conhecê-la e utilizá-la. Essa resistência só lhes trará prejuízos.

É preciso acordar para identificar as vantagens do uso das tecnologias inovadoras. Até mesmo a educação está mudando. Hoje, o ensino a distância está revolucionando a formação e o desenvolvimento das pessoas no mundo todo. Empresas treinam seus colaboradores sem tirá-los do ambiente de trabalho, reduzindo custos, riscos e o estresse causado por deslocamentos totalmente desnecessários. Reuniões são feitas interligando filiais do mundo inteiro; comunicados e discussões de grupo não mais exigem perda de tempo e de recursos. É um novo mundo à disposição e que precisa ser conhecido e utilizado pelo maior número de empresas e pessoas em benefício de todos.

Pense nisso. Pense em tecnologia. Sucesso!



INSCRIÇÕES:
www.apevi.com.br
(47) 3275-7028
administrativo@apevi.com.br

EVENTOS APEVI

FLUXO DE CAIXA – COMO FAZER E ADMINISTRAR

Data: 16 a 19 de maio de 2011

Horário: 19h às 22h

Instrutor: Claudeson Hornburg

Local: Centro Empresarial de Jaraguá do Sul

AS EMPRESAS E OS IMPOSTOS

Data: 16 a 19 de maio de 2011

Horário: 19h às 22h

Instrutor: Paulo Henrique Felicioni

Local: Centro Empresarial de Jaraguá do Sul

CÁLCULO TRABALHISTA

Data: 23 a 26 de maio de 2011

Horário: 19h às 22h

Instrutor: Rober José Alves Costa

Local: Centro Empresarial de Jaraguá do Sul

APDIO:



Aliança Educacional

JOINVILLE
47 3431.5700

JARAGUÁ DO SUL
47 3276.0700

Acompanhe nossas vagas no
twitter

twitter.com/metarh

VAGAS PARA AMBOS OS SEXOS

ADMINISTRATIVAS

- ASSISTENTE DE MODELAGEM/DESENVOLVIMENTO**
- AUXILIAR DE DEPARTAMENTO PESSOAL**
Vivência em departamento pessoal (férias, cadastro, rescisão) legislação trabalhista. Cursando ou completo Superior.
- AUXILIAR DE VENDAS**
- CRONOANALISTA**
Vivência na função.
- CORRETOR DE IMÓVEIS**
Desejável possuir o CRECI.
- ESCRITURÁRIO FISCAL**
Desejável vivência. Cursando ou Completo Ciências Contábeis.
- MODELISTA**
Vivência na função.
- SUPERVISOR ADMINISTRATIVO**
Formação em Administração, Ciências Contábeis, Recursos Humanos. Vivência em gerenciamento e planejamento financeiro, fluxo de caixa, cobranças, negociação, compras, investimentos entre outros. Desejável liderança de equipe. Fluência em Alemão.
- SUPERVISOR OPERACIONAL**
Para atuar com supervisão de limpeza e conservação.
- VENDEDOR INTERNO / EXTERNO**

TÉCNICAS / COORDENAÇÃO

- ANALISTA DE CUSTOS**
Desejável vivência.
- ANALISTA DA QUALIDADE**
Vivência em rotinas da Qualidade, processo da Iso 9001 e outras atividades da área.

ASSISTENTE TÉCNICO

Desejável vivência em montagem, manutenção mecânica ou elétrica. Disponibilidade para viagens.

CONTADOR

Vivência na função. Possuir CRC.

ELETRICISTA INDUSTRIAL

Vivência na função. Para atuar na Ilha da Figueira.

ELETRICISTA DE MANUTENÇÃO

Vivência na área. Desejável NR-10.

ELETRICISTA PREDIAL

Vivência em passar cabo.

ENGENHEIRO MECÂNICO

Disponível para viagens.

ENCARREGADO DE REVISÃO

Vivência na função, liderança de equipes.

EXPEDIDOR

TÉCNICO EM INFORMÁTICA

INSTALADOR TÉCNICO

Vivência em instalação de alarmes, câmeras, portões eletrônicos, telefones, internet.

IMPRESSOR FLEXOGRAFICO

LABORATORISTA

ATUAR NA ÁREA TÊXTIL.

LÍDER DE CORTE/TÊXTIL

LÍDER DE PRODUÇÃO

Desejável vivência em liderança de pessoas e área metalúrgica.

MECÂNICO DE AUTOMÓVEIS

Vivência com suspensão, freios, balanceamento e alinhamento.

MECÂNICO ELETRICISTA

Vivência em sistemas de injeção eletrônica diesel/gasolina.

MECÂNICO DE MANUTENÇÃO

Desejável vivência em manutenção de máquinas/têxtil.

MONTADOR MECÂNICO

OPERADOR E PROGRAMADOR DE TORNO DE CNC

OPERADOR DE TRATAMENTO TÉRMICO

Cursando ou completo curso Técnico em Mecânica, Materiais ou Metalúrgica. Vivência em ferramentaria, injeção de plásticos ou alumínio. Conhecimento em tratamento térmico.

PROFESSOR DE INGLÊS

PROGRAMADOR DE PCP

PROJETISTA MECÂNICO

Conhecimento em Solid Works, vivência na função.

SOLDADOR /MONTADOR

Desejável vivência com montagem de tubulação industrial e solda TIG e Eletrodo.

TÉCNICO EM ELETROTÉCNICO, AUTOMAÇÃO OU ELETROELETRÔNICO

TÉCNICO ELETROMECÂNICO

TÉCNICO MECÂNICO

Disponibilidade de viagens. Vivência em montagem de máquinas.

TÉCNICO EM ENFERMAGEM

Desejável vivência na função e COREN

OPERACIONAIS

AJUDANTE CARGA/DESCARGA

ALMOXARIFE/CONFERENTE

AUXILIAR DE PRODUÇÃO

AUXILIAR DE ELETRICISTA

AUXILIAR DE CORTE

AUXILIAR DE TECELAGEM

Irã atuar com entregas de malhas e pesagem de fios. Necessário possuir CNH B

AJUDANTE DE BOMBA

Atuará com montagem de tubulação para bombeamento de concreto.

BOMBISTA

Vivência em montagem e desmontagem de BBA, injetora e regulagem.

CAIXA

CONFERENTE

Vivência na função. CHN AC. Desejável liderança de equipe.

CAMAREIRA

COZINHEIRA

COLETOR

CORTADOR

Vivência no ramo têxtil e máquina serra fita

COSTUREIRA

DOBRadeira/REVISORA/PASSADEIRA

PARA ATUAR NA VILA RAU.

EMPREGADA DOMÉSTICA

ESTOFADOR

JARDINEIRO

LAVADOR DE VEÍCULOS

MARCENEIRO

MOTO-BOY / MOTORISTA

POSSUIR CNH AB

OPERADOR DE CALDEIRA

OPERADOR DE MÁQUINA

Vivência em operador de quilhotina, serra entre outros.

OPERADOR DE CORTE LECTRA

OPERADOR DE MÁQUINA DE BORDADO

PINTOR PISTOLA/MÁQUINAS

RETIFICADOR CILÍNDRICO

Vivência com máquina CNC, leitura e interpretação de desenho e instrumentos de medição.

SERRALHEIRO

TECELÃO

ZELADOR

VAGAS URGENTES

ADVOGADO

Desejável vivência em direito tributário e processual.

ANALISTA CONTÁBIL

Vivência em obrigações acessórias (DCTF, Dacron, Sped Fiscal etc), apuração de tributos, contribuições estaduais e federais.

NUTRICIONISTA

ATENÇÃO

CONTRATAÇÃO IMEDIATA

A Meta RH em parceria com mercado de grande porte dispõe das seguintes vagas para contratação imediata:

ATENDENTE DE CARNES

AUX.SERV.GERAIS

AUX.PADEIRO

CAIXA

REPOSITOR LOJA E DEPÓSITO

VENDEDOR DE ELETRO/BAZAR

Ótima remuneração e demais benefícios. Disponibilidade para atuar aos finais de semana.

Enviar e-mail para:
drielli.lima@grupometa.com

CONSULTOR COMERCIAL

Desejável vivência em vendas de serviços de terceirização. Interessados enviar e-mail para vivianne.moras@grupometa.com

EXECUTIVOS CONSIDERAM TROCAR GRANDES ORGANIZAÇÕES POR EMPRESAS MENORES

Busca por novos desafios, dinamismo na tomada de decisões e ascensão rápida na carreira estão entre as principais razões para esta mudança

Quem não conhece alguém que tenha trocado o emprego em uma multinacional por uma nova oportunidade em uma empresa menor? Motivados por um cenário promissor de mercado, executivos de diferentes áreas têm se mostrado mais receptivos a esse tipo de migração, dizem especialistas.

De acordo com Fernanda Mourão, diretora da TeamWork Hunting, especializada em recrutamento de executivos, empresas de pequeno e médio porte cresceram bastante nos últimos anos devido ao aquecimento da economia, principalmente no Rio, o que representa um inexplorado campo para executivos em busca de novos desafios.

- Além disso, a maioria das empresas familiares oferece salários e benefícios atrativos com autonomia de gestão - diz Fernanda.

Alexandre Mainiere, gerente nacional de Vendas da Laticínios Marília S/A, acredita que a expansão da economia mundial - e do Brasil - favoreceu essa mudança de paradigma. Um dos fatores que contribuiu para isso é

“
A maioria das empresas familiares oferece salários e benefícios atrativos com autonomia de gestão.

FERNANDA MOURÃO

”
que, hoje, muitas empresas de pequeno e médio porte exportam parte da produção:

- Essa busca por eficiência no mercado global abre um enorme espaço para quem decide deixar grandes corporações e fazer carreira em companhias menores.

Fernanda acredita que a

tendência está longe de perder força, já que boa parte dessas companhias ainda está se estruturando; em pleno processo de crescimento. Mainiere cita o exemplo da JBS, onde trabalhou, e da Ambev, que foram empresas de médio porte no passado e hoje são reconhecidas como multinacionais brasileiras que faturam bilhões:

- São empresas que também passaram por esse processo de profissionalização e, em algum momento de sua trajetória, precisaram da migração de executivos de grandes corporações. É público o fato de que em vários países onde atuam, o primeiro e segundo escalões de executivos são formados por brasileiros, o que ratifica a expansão de oportunidades de carreira.

Mas o que leva profissionais de nível de gerência e direção optarem por esse caminho? Busca por novos desafios, dinamismo

na tomada de decisões e ascensão rápida na carreira estão entre as principais razões.

- Acredito que essa migração seja motivada principalmente pela busca de novos desafios, com consequente aumento da empregabilidade. Nessas empresas, os executivos têm a possibilidade de implantar várias melhorias e, assim, crescer junto com elas, seja de forma horizontal ou vertical - acrescenta Fernanda.

A trajetória de Mainiere confirma essa tese. Após trabalhar por mais de 20 anos em companhias de grande porte, como Unilever e JBS, o profissional encarou a migração para uma pequena empresa como um desafio prazeroso.

- É o momento onde um executivo com um pouco de experiência adquirida em grandes corporações pode colocar em prática tudo o que aprendeu, já que as empresas de pequeno

porte têm muitas limitações e necessidade de aprimoramento em gestão.

Outro fator atraente das pequenas e médias empresas é a agilidade dos processos de tomada de decisão, já que seus níveis hierárquicos são mais enxutos. Não é raro o profissional começar a participar ativamente de planos de execução, tornando-se menos operacional e mais estratégico.

- Vejo a experiência de trabalhar em empresas pequenas como uma mola propulsora. É possível conquistar funções de maior visibilidade a médio prazo - completa Mainiere, para quem a experiência adquirida em empresas de pequeno e médio porte prepara melhor o executivo para os desafios de gestão em situações adversas. - Executivos que aprendem a trabalhar em ambientes de maior dificuldade são mais valorizados.

DIVULGAÇÃO

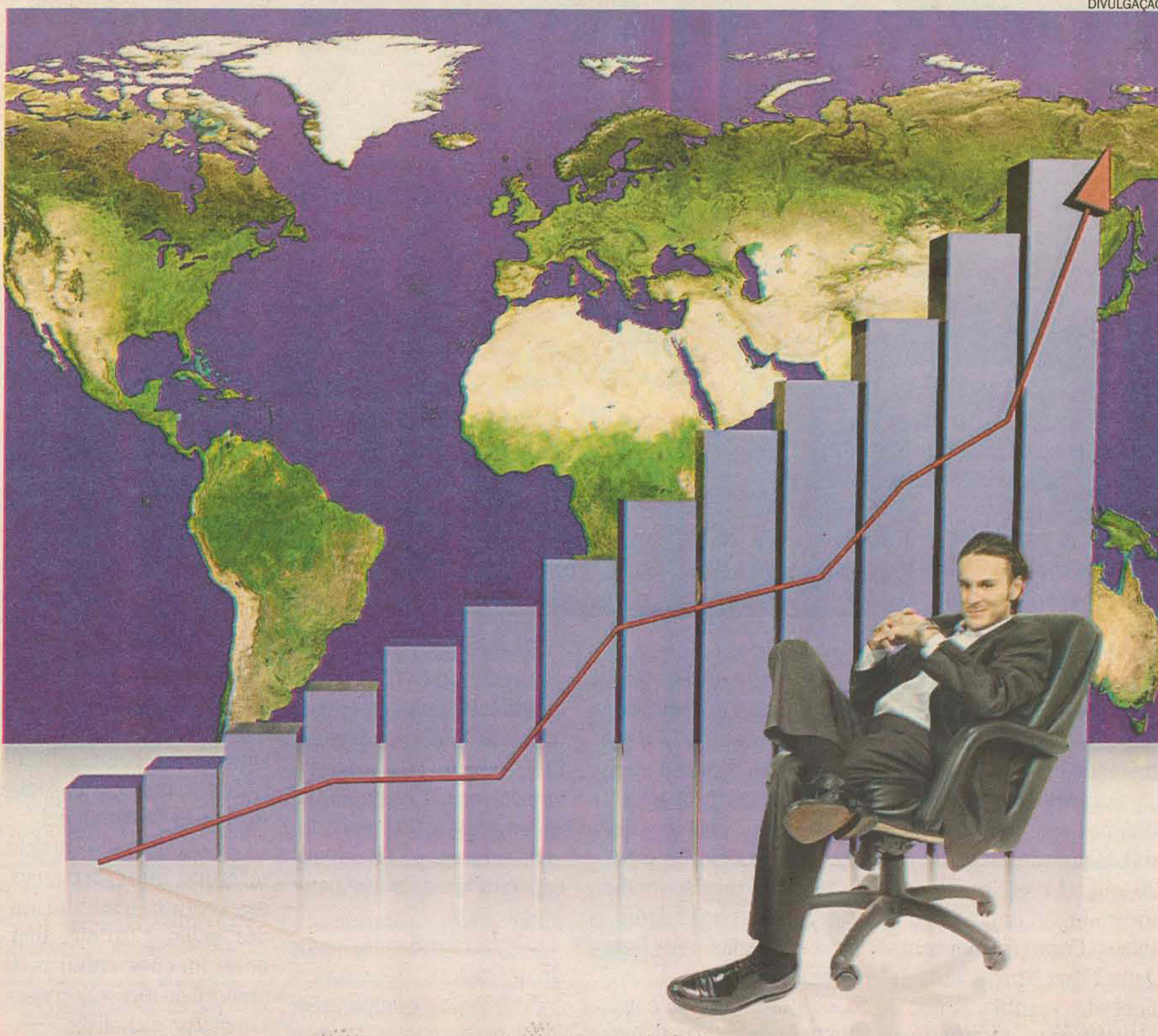

TRABALHAR em empresas pequenas pode ser mola propulsora para conquistar funções de maior visibilidade a médio prazo



CEPPSI - RH

CEPPSI - RH, Consultoria em Recursos Humanos,
SELECIONA PROFISSIONAIS PARA AS SEGUINTE VAGAS:

- OPERADOR DE PRODUÇÃO (ÁREA METAL-MECÂNICA)
- AUXILIAR PRODUÇÃO (METALÚRGICA E PLÁSTICOS)
- OPERADOR DE MÁQUINAS
- PINTOR INDUSTRIAL (Metálica e Automotiva)
- SOLDADOR (experiência de 6 meses)
- MONTADOR (conhecimento em desenho mecânico)
- OPERADOR DE MÁQUINAS - (indústria metalúrgica)
- OPERADOR DE DOBRADEIRA (com experiência- ind. Metalmec.)
- ASSISTENTE TÉCNICO (Téc. mecânico, téc. eletromecânico e afins)
- ZELADOR (ambos os sexos) URGENTE
- ELETRICISTA/AUX. DE ELETRICISTA (instalador industrial e de manutenção)
- FRENTEIRO (1º turno, sexo masculino, não precisa ter experiência)
- CONFEITEIRA (2º turno)- URGENTE
- PADEIRO - URGENTE
- OPERADORES DE CAIXA (ambos os sexos, desejável experiência, vagas para 1º e 2º turno)
- AUXILIAR DE DEPÓSITO
- LAVAÇÃO (sexo masculino, horário normal)
- BALCONISTA (ambos os sexos)

Curriculos: ceppsi@ceppsi.com.br ou ceppsi-rh@uol.com.br ou
ENTREGAR no CEPPSI -RH, Rua Marina Frutuoso, 129, Centro, prox.
Rest. Califórnia, Telefone: 3371-2224

ADMINISTRAÇÃO CRESCE NO RITMO DA ECONOMIA

Oportunidades estão espalhadas por diferentes setores. Segundo a federação, haveria 80 mil vagas abertas no momento

Para cada engenheiro que é contratado pela construção civil, surgem duas vagas para administradores. E não é difícil entender a lógica dessa relação: se um engenheiro lida com duas ou três obras, é preciso ter pelo menos dois indivíduos para o gerenciamento. A afirmação do presidente da Federação Brasileira de Administradores (Febrad), Itamar Revoredo, serve para reforçar: se o momento econômico do Brasil é bom, o do mercado para a carreira administração de empresas não fica nada atrás.

E, da mesma maneira que na relação com a engenharia civil, o crescimento em outras áreas também promete gerar mais empregos no setor. No geral, a Febrad estima que, atualmente, existam aproximadamente 80 mil vagas de emprego abertas em todo o país. Número que tenderia a aumentar nos próximos anos.

Os jovens já perceberam o bom momento. Dados do Conselho Federal de Administração (CFA) informam que, atualmente, a área lidera o ranking de número de alunos da educação superior. Exatamente 17% — praticamente um milhão de estudantes — do ensino tradicional (não inclui o virtual) do país. Em 1991, o setor estava em terceiro lugar, atrás de pedagogia e direito.

DA CONSTRUÇÃO CIVIL À CULTURA

Há oportunidades em ramos diametralmente opostos, como construção civil e cultura. Segundo a Febrad, o nível de desemprego no setor é de apenas 4%. Muito do crescimento da área se deve à percepção de empresas da neces-



DIVULGAÇÃO

ADMINISTRADOR pode assumir diferentes funções, como as de gerente de loja, supervisor, consultor e analista

sidade de contratar administradores para controlar seus negócios. Segundo o presidente do CFA, Sebastião Luiz de Mello, parte considerável dos negócios que surgem no país vão à falência nos primeiros quatro anos. O motivo, segundo ele, é a falta de quem faça a gerência do serviço:

— Quando os empreendedores pensam em abrir um novo negócio, já

temem repetir o erro. Essa consciência é cada vez maior na iniciativa privada, e isso também faz o mercado crescer.

O salário inicial, na média, fica em torno de R\$ 3 mil. Mas pode passar de R\$ 20 mil. O crescimento do mercado, no entanto, gera riscos. Como formar tanta gente? Para o presidente da Febrad, o problema não é exatamente quantitativo,

mas qualitativo.

— Algumas empresas têm contratado profissionais sem registro. Isso não adianta. Só diminui a credibilidade da profissão. O mercado precisa de mão de obra qualificada e boa. Para isso, é preciso melhorar grades curriculares e fazer parcerias para fortalecer o ensino.

O presidente do conselho faz coro com o da federação.

Segundo Mello, boa parte da mão de obra não é qualificada e não preenche os requisitos das empresas. Ele diz que não adianta apenas formar e conta que as empresas têm exigido cada vez mais profissionais capacitados e muito bem preparados:

— O fato é que, mais do que nunca, precisamos trabalhar a qualificação dos nossos cursos — res-

salta Mello, lembrando ainda que muitos cursos de administração do país receberam somente nota 3 (em uma escala de 1 a 5) no último Exame Nacional de Desempenho do Estudante (Enade).

‘Falta qualificar melhor o setor’

Outro alvo de críticas de Revoredo é o fato de grande parte dos cursos não colocarem administradores como professores:

— Para um curso de administração de produção, por exemplo, não dá para colocar economistas ou engenheiros. Na administração de pessoal, advogados e contabilistas não dão as ordens.

Marco Túlio Zanini, coordenador do mestrado executivo “Gestão empresarial”, da Escola Brasileira de Administração Pública e de Empresas (Ebape), da Fundação Getúlio Vargas, vê o Rio de Janeiro como o estado onde o crescimento do mercado para administradores mais será sentido:

— Boa parte dos eventos esportivos dos próximos anos acontecerá aqui e a imagem do lugar, no mundo, está mudando. O crescimento é grande. Agora só falta qualificar melhor os profissionais.

Patrícia Silva, gerente de Atendimento em Gente e Gestão do Grupo Pão de Açúcar no Rio, diz que os cursos de administração hoje são bem abrangentes:

— Garantem a formação de profissionais com visão generalista do negócio e formação para várias áreas, como administrativa, financeira, logística, de RH e comercial.

Ainda segundo Patrícia, no grupo, que está com vagas abertas, o administrador pode assumir diferentes funções, como as de gerente de loja, supervisor, consultor e analista.

VERSATILIDADE, UM TRUNFO DA PROFISSÃO

Conhecimento sobre diferentes temas atrai empresas. Mas o passo seguinte é escolher um foco, dizem especialistas

Administração, por concepção, é uma profissão generalista. Em qualquer faculdade aprende-se noções de psicologia, direito, economia... No momento da contratação, no entanto, a amplitude de conhecimentos pode ser confundida com falta de especialização em algum assunto. Pior, reclama o pessoal da área, ainda há muitas empresas que acreditam poder contratar profissionais de outras áreas para setores de gerência.

Para Sebastião Luiz de Mello, presidente da CFA, a mesma abrangência de assuntos que faz do administrador um funcionário versátil também pode tirar um pouco do foco do profissional.

— Muitas vezes, no momento da procura por emprego, sabe-se um pouco sobre vários temas, mas não há um direcionamento específico. Então, a empresa não contrata. A abrangência de assuntos no ensino é algo bom, mas é sempre importante definir um foco desde o início — alerta.

Depois da formação ampla, hora da especialização

No fim de 2010, o administrador Rafael Martins alcançava a nota que buscou em toda a sua vida. Conquistou um emprego na gravadora Som Livre, onde já trabalhava como estagiário. Para ele, que não esperava nenhuma facilidade na sua busca pelo arranjo final, foi uma grata surpresa:

— Eu esperava um crescimento do mercado de trabalho, mas ao mesmo tempo achava que a concorrência de outros profissionais que poderiam atuar na área, como economistas, engenheiros e contadores, iria aumentar.

A angústia de Rafael era

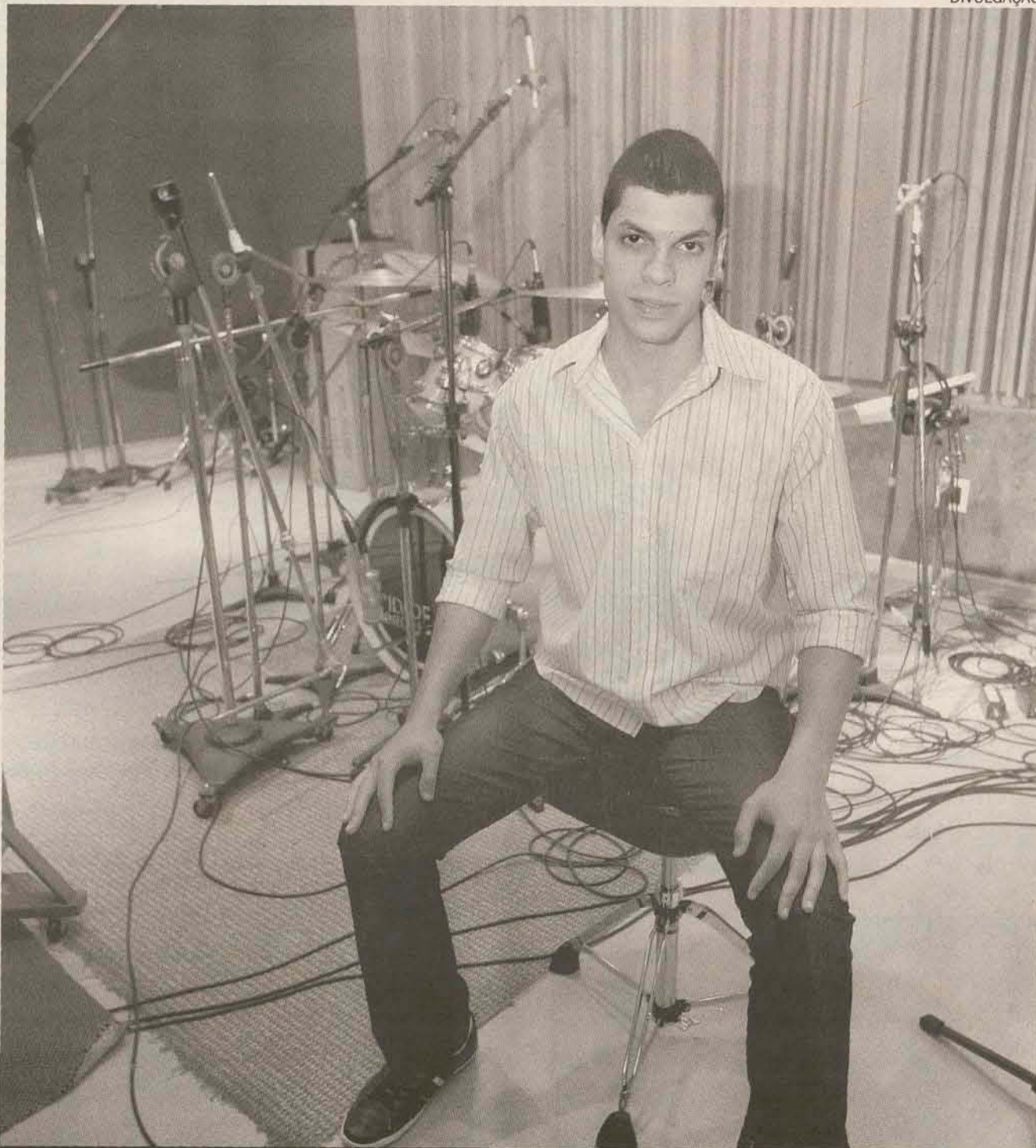

RAFAEL MARTINS: abrangência é boa, mas é preciso definir uma área

a mesma de estudantes de administração hoje.

— Ao mesmo tempo em que pode atuar em diversas áreas, o administrador não tem um trabalho que lhe seja exclusivo, sofrendo a concorrência de profissionais de outros segmentos. A vantagem competitiva do administrador reside, portanto, na sua formação generalista, que lhe garante maior flexibilidade e abrangência.

Rafael também destaca outras duas características tradicionais de um administrador: perfil auto-realizador e bom senso:

— São aspectos que podem ajudá-lo a se sobressair diante de outros profissionais que talvez possuam maior conhecimento técnico acerca da realização da tarefa.

Segundo Itamar Revoledo, presidente da Febrad, apesar do risco da concorrência com outras áreas, a versatilidade dos administradores é capaz de garantir muitos empregos:

— O mercado está favorável e é possível trabalhar na grande maioria das áreas.

No ano passado, Rodrigo Alves Oliveira, recém-formado, conquistava a vaga de assistente comercial do Grupo Pão de Açúcar. Para ele, a contratação serviu para confirmar que fora correta a profissão que escolhera há alguns anos:

— É uma área em que você adquire conhecimentos bem amplos e de vários setores, como marketing, finanças, RH, economia, logística...

O objetivo de Oliveira, agora, é se especializar em

algum setor. Para o profissional, é uma estratégia para ascender dentro da empresa e do mercado.

— Não só é importante para conseguir crescer profissionalmente, mas também dividir meus conhecimentos com a companhia que eu trabalho hoje — conta Oliveira, que garante ter escolhido a profissão, há anos, já com esperanças de crescimento do mercado.

Gerente-geral de Infraestrutura da Carvalho Hosken, Fábio Rito é de uma escola mais antiga. Formado em 1999, chegou a trabalhar no Sesc Rio como coordenador de projetos. Com o crescimento da construção civil, conseguiu entrar no setor, onde diz estar satisfeito com o trabalho que realiza e o salário que ganha:

O HOSPITAL SÃO JOSÉ OFERECE VAGAS PARA:

 **Auxiliar de Limpeza**

Interessados: Encaminhar currículo ou preencher ficha de inscrição no setor de Recursos Humanos do Hospital São José, das 07h30min às 17h.

Fone para contato: (47)3274-5000

VENHA FAZER PARTE DA NOSSA EQUIPE!

Estacionamento Rotativo Público

EXCELENTE OPORTUNIDADE DE EMPREGO

SÓLIDA EMPRESA NO SEGMENTO DE ESTACIONAMENTOS, ABRINDO FILIAL NA CIDADE, CONTRATA:

Ambos os sexos, acima de 18 anos, ensino médio completo ou cursando. Não necessita experiência. Trabalho externo em atendimento ao público.

Oferece:
Registro em Carteira
Vale Transporte
Cesta Básica
Seguro de vida
Uniforme Completo
Plano de Carreira
Treinamento

Estapar
estacionamentos

ENVIAR CURRÍCULO PARA
rita.horapark@estapac.com.br
Ou pessoalmente:
RUA JOÃO MARCATTO, 75 - Sala 01 - CENTRO
Contato com Rita (47) 3372 1471

VENHA FAZER PARTE DESTA TIME,
VENHA SER UM AGENTE
DE FISCALIZAÇÃO!

— Eu sinto que foi a escolha certa. Quando optei pela profissão, há muitos anos, já esperava um crescimento nos anos que viriam. Claro que não da maneira que vejo agora. O bom é que estou em uma área que cresce exponencialmente devido aos eventos esportivos que virão. Estou no local certo e no tempo certo.

Gerente de RH da Som Livre, João Francisco Al-

queres diz que administradores são essenciais por dois motivos: visão ampla que conseguem ter dos negócios e capacidade de percepção do que lhes é ensinado por consumidores e colaboradores.

— Estamos sempre atentos aos talentos do mercado. Dentro de um cenário competitivo e extremamente flexível como o nosso, não podia ser diferente.

 Empresa conceituada no ramo de transporte

CONTRATA:

VENDEDOR DE FRETE

- Experiência em Vendas e Transporte;
- Habilidade em Informática;
- Horário Comercial;
- Veículo Próprio;

Contato: Interessados devem encaminhar currículo para recrutamento@bauercargas.com.br

SAIBA COMO DEFINIR UMA FAIXA SALARIAL COMPATÍVEL COM O MERCADO

É importante definir uma remuneração plausível, que reflita a real necessidade do candidato

Como preparar um bom currículo, se comportar na entrevista ou se destacar na dinâmica de grupo são dúvidas recorrentes quando o assunto é a busca por um novo emprego. A lista de inseguranças aumenta quando chega a hora de o profissional informar sua pretensão salarial, seja através de e-mail ou cara a cara com o recrutador. O que fazer nessa hora?

De acordo com Paulo W. Barada, especialista em Salário e Negociação da Monster, é importante definir uma remuneração plausível, que reflita a real necessidade do candidato. Uma vez que esse aspecto é decidido, todo o processo de procura por uma nova vaga torna-se mais fácil, já que o profissional sabe onde pode chegar e até eliminar propostas que estejam fora da faixa pretendida.

- É natural querer aceitar a primeira oferta de trabalho que surge. Por outro lado, não faz sentido aceitar um emprego que não pague as contas. Isso é uma perda de tempo para todos e pode causar frustração e problemas financeiros

futuros - afirma Barada.

Já Fátima Sanchez, da Personal Service, de soluções em gestão de recursos humanos, aconselha que o candidato avalie sua experiência no mercado. Quem tem três e cinco anos de experiência é considerado um profissional com conhecimento mediano. A partir de cinco anos de vivência na área, a pessoa já é vista como referência.

E se o candidato estiver desempregado? Neste caso, a dica é negociar o salário e avaliar os benefícios com cautela, aconselha a consultora.

- Muitas vezes, a remuneração será baixa, mas os benefícios podem acabar compensando.

Fátima acrescenta que é essencial fazer uma pesquisa sobre o quanto o mercado está pagando na área que o profissional atua ou da vaga pretendida:

- É preciso entender, ainda, que o cargo ocupado em uma pequena empresa pode ser o mesmo em uma grande organização, mas o salário certamente não será o mesmo.



DIVULGAÇÃO

SEGUNDO especialistas, dica é negociar o salário e avaliar os benefícios com cautela

Confira as dicas para calcular um salário que atenda às suas necessidades, sem extrapolar os limites do mercado:

- **Desenvolva um orçamento**- Faça pesquisas para definir uma faixa salarial realista e examinar suas despesas pessoais, como as fixas (financiamento da casa, aluguel ou prestação do carro), variáveis (contas de eletricidade, telefone e compras de supermercado nos últimos 12 meses) e as opcionais (lazer, viagens, etc). A soma de todos os gastos é o valor líquido que o profissional deverá receber para, ao menos, manter a situação financeira atual. Embora não seja o salário desejado, o total define qual é a renda mínima aceitável sem que se faça cortes no orçamento.
- **Defina expectativas realistas**- É importante ter em mente que o quanto o candidato pensa que vale nem sempre é quanto o empregador atribui ao cargo.
- **Pesquisa detalhada**- Além de fazer uma autoavaliação da sua experiência profissional, o candidato deve pesquisar sobre os salários que as empresas pagam em sua área. Uma boa fonte é a tabela mensal da Associação Brasileira de Recursos Humanos (ABRH), que apresenta a remuneração paga em diversos setores por empresas de pequeno, médio e grande porte.

(47) 3376-9700
www.back.com.br
 selecao.jaraguadosul@back.com.br

BACK
Recursos Humanos

Rua Presidente Epitácio Pessoa, 836 - Centro - Jaraguá do Sul / SC

Analista de Custo Trainee
 Analista Contábil Sênior
 Assistente de Setor Pessoal
 Auxiliar Administrativo de Obras
 Auxiliar da Qualidade
 Auxiliar Técnico de instalação
 Coordenador Operacional de Hotel
 Cronoanalista
 Encaixador
 Engenheiro da Qualidade
 Impressor Offset
 Mecânico de Manutenção Têxtil (URGENTE)
 Mecânico Geral
 Mecânico Montador
 Modelista
 Montador
 Planejamento Produção

Programador de PCP
 Programador de Software
 Promotor (a) de vendas
 Servente de Limpeza
 Técnico de Campo
 Técnico em Informática
 Televendas
 Zelador (a)

Vigilante

Vagas disponíveis para trabalhar nos final de semana.



Contratação imediata, 40 vagas para a empresa WEG. Interessados comparecer na Back RH.

BREITHAUPT

Açougueiro
 Ajudante de Motorista
 Auxiliar de Manutenção
 Confeiteiro (a)
 Conferente
 Estoqueiro
 Jardineiro
 Operador (a) de Caixa
 Padeiro
 Repositor
 Zelador (a)

BREITHAUPT

BACK RH em parceria com o Grupo Breithaupt está selecionando Pessoas com Deficiência (PNE).

HORÓSCOPO



ÁRIES

No campo profissional, o astral é de competição, não convém colaborar para que esse clima se instale. A dois, sua maturidade pode ser testada, cuidado! Evite disputas em seu ambiente de trabalho.



TOURO

Cuidado para não se sentir amarrado em tarefas corriqueiras. Viagem favorecida, aproveite para conhecer novas pessoas! Siga em busca de suas prioridades. Não deixe a rotina abalar o seu astral hoje.



GÊMEOS

Fique mais atento(a), problemas que estava evitando podem vir à tona a qualquer momento. Um romance recente pode se tornar mais sério. Não convém ficar brincando com a sorte neste dia.



CÂNCER

Hoje, conciliar seus interesses com o interesse alheio será seu maior desafio. No romance, o astral deixa um pouco a desejar, dê mais atenção ao par. Pessoas mais experientes têm muito a compartilhar.



LEÃO

Tumultos e problemas de comunicação não estão descartados no ambiente de trabalho. Há sinais de cobranças no relacionamento afetivo. Mantenha-se focada em seus objetivos, não procure atalhos.



VIRGEM

Não convém se arriscar nesta sábado, não conte com a sorte ou pode se ver em apuros. No romance, vai sentir mais necessidade de segurança emocional. Cuidado com atitudes egoístas nesta fase.



LIBRA

Neste sábado, sua individualidade virá à tona, podendo até cortar alguns relacionamentos de dependência. A dois, cuidado com o egoísmo. Tenha mais cautela no contato com as pessoas neste dia.



ESCORPIÃO

Hoje, as coisas não acontecerão no ritmo que você gostaria. Neste sábado, estará em uma fase de maior recolhimento, vai precisar de mais privacidade. É melhor evitar encontros sociais neste dia.



SAGITÁRIO

Amizades e negócios não caminham juntos, então tenha cautela. Atividades complicadas têm tudo para se resolver neste dia. O romance pede mais comprometimento. Ótimo dia para organizar suas tarefas.



CAPRICÓRNIO

No setor profissional, atividades de responsabilidade contam com a ajuda das estrelas. Na vida afetiva, pode ter dificuldade de expressão. O dia está tenso, cuidado para não maltratar quem não merece.



AQUÁRIO

No trabalho, estará esbanjando profissionalismo e seriedade. No relacionamento a dois, não tente ficar o tempo todo no controle da situação. Não deixe uma sensação de impotência tomar conta de seu astral.



PEIXES

Hoje, é necessário evitar conflitos, mesmo que para isso tenha que se afastar de pessoas de seu círculo social. Problemas não estão descartados a dois. Um momento de recolhimento será importante para você.

TELEVISÃO

Ashton Kutcher substitui Sheen

Depois de várias especulações sobre o nome que iria substituir Charlie Sheen em "Two and a Half Men", o site "TVLine" afirma que caberá a Ashton Kutcher o papel que era de Sheen. A confirmação vem dois dias depois de Hugh Grant rejeitar o papel. "Two and a Half Men" marca a volta de Ashton Kutcher às series. O ator deixou o elenco de "That '70s Show" em 2006.

Wagner Moura queria ter sido um bailarino

O ator Wagner Moura contou em entrevista à apresentadora Sarah Oliveira que já fez balé e que gostaria de ter seguido a carreira. "Eu gostaria de ter sido era mesmo um bailarino", disse o intérprete do Capitão Nascimento no programa "Viva Voz", que volta ao ar no canal GNT, em junho. Moura será o primeiro entrevistado do "Viva Voz" sob a apresentação de Sarah Oliveira.

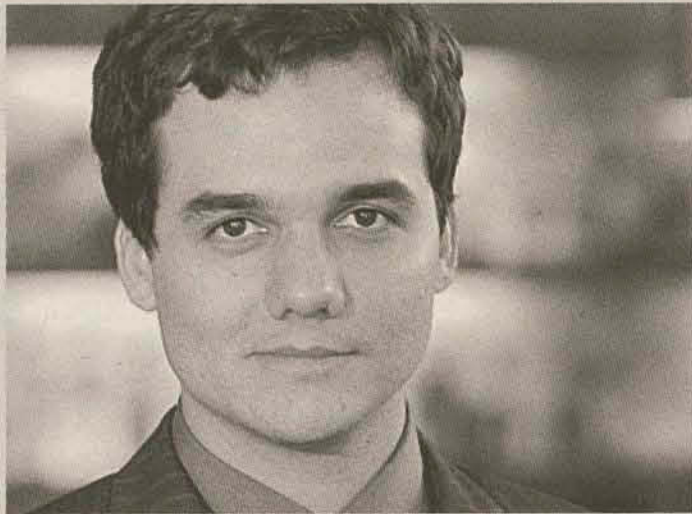

Preta Gil receberá medalha no Rio

De acordo com o colunista Bruno Astuto do jornal "O Dia", Preta Gil vai receber a Medalha Pedro Ernesto no próximo dia 23, na Câmara de Vereadores do Rio de Janeiro. Está é a maior honraria concedida pelo Legislativo do município. De acordo com a publicação, o motivo é o engajamento da cantora no combate às formas de preconceito e discriminação.



DIVIRTA-SE Elixir da longa vida

Um jovem vendedor ambulante oferecia, numa cidadezinha do interior, um maravilhoso "Elixir da Longa Vida". Na praça central, gritava com eloquência:

- Todo dia tomo uma colher de elixir e olhem que já vivi 300 anos!

Ouvindo isso, os espectadores logo correram às bancas abarrotadas de vidros, onde um garoto atendia a multidão. Foi quando outro negociante, esperto, resolveu desmascarar a charlatanice. Foi até o garoto e perguntou em voz alta e firme para todo mundo ouvir:

- Que história essa? O seu patrão já viveu trezentos anos?

- Não tenho certeza - respondeu o menino. - Só trabalho para ele há 120 anos.

Regina Duarte faz tratamento facial

De acordo com a coluna "Zapping", do jornal Agora "São Paulo", a atriz Regina Duarte tem feito um tratamento estético chamado Legato, uma plástica a laser, melhorando a flacidez e as rugas. Ela quer retornar à TV com uma aparência melhor e já realizou três sessões. Ela está escalada para a minissérie O Astro, na Globo, que tem estreia prevista para o mês de julho.



Bruno Gagliasso nega briga com Reymond

Durante a inauguração da loja Carmen Steffens, na quinta-feira, em São Paulo, Bruno Gagliasso negou os boatos de que teria brigado e trocado empurrões com Cauã Reymond nos bastidores de "Cordel Encantado". "O único empurrão que pode ter havido foi em prol da arte. Não um empurrão físico. O que existe são dois atores que amam a arte, amam o que fazem. Isso não existiu. Nós frequentamos a casa um do outro", disse Gagliasso ao site "Ego".

Drica Moraes quer adotar novamente

Depois de passar por tratamento contra a leucemia, Drica Moraes vai dar entrada num novo processo de adoção no Juizado de Menores. Ela já é mãe de Mateus, de 2 anos, adotado em 2009. Segundo o colunista Bruno Astuto do jornal "O Dia", Drica está retomando a vida profissional e começa a ensaiar um espetáculo, ao lado da atriz Mariana Lima, dirigido por Henrique Diaz. Embora curada, Drica teve de tomar vacinas para poliomielite e meningite.

SUDOKU

	7			5	2	4	
		4		1			3
		5	3			9	
9				1			5
		3	2	6		9	
7				4			8
	3			2	6		
1				5		8	
	6	2	4				5

SOBRE O JOGO

É um jogo de lógica muito simples e viciante. O objetivo é preencher um quadrado 9x9 com números de 1 a 9 sem repetir números em cada linha e cada coluna. Também não se pode repetir números em cada quadrado de 3x3.

SOLUÇÃO

8	6	2	4	7	3	1	5	9
1	4	7	9	5	6	8	3	2
4	3	9	1	8	2	6	7	4
7	1	6	5	4	9	3	2	8
4	5	3	2	6	8	9	1	7
9	2	8	7	3	1	4	6	5
6	8	5	3	2	4	7	9	1
2	9	4	6	1	7	5	8	3
3	7	1	8	9	6	5	2	4

ANIVERSARIANTES

14/5

- Adenor Hanemann
- Adriana de Carvalho
- Allan C. Fontanive
- Ana Paula Horburg
- Anderson A. Braun
- Andre de Souza
- Angela Besen
- Ari A. Xavier
- Belmira P. Moraes
- Brain Gustavo natali
- Bryan G. Natali
- Claiton Amadigi
- Claudir Dill
- Cristopher C. da C.Muller
- Rosa
- Daniel A.Port
- Dayan R. de Souza
- Edes da C. Ricardo
- Eduardo Ehnke
- Hainz Gaedke
- Hedlinn Homann
- Heinz Gaedtke
- Isabel Eccel
- Itacir José Knechtel
- Ivo Hass
- Janete Schiochet
- João M. Nunes
- Juliana da Fonseca
- Kaetlin C. Eveh
- Kaylane da C. Pereira
- Kleison A. de Andrade
- Laura P. Rosnack
- Lavinia L. Kuester
- Lucas A. Ruysam
- Lucas Salomão
- Lucas T. da Costa
- Lucas T. Da Costa
- Luzia Kitzbeger
- Marcia D. Gabardo
- Marcos A. Wintricke
- Marcos Bruns
- Maristela Shruschka
- Nereomar J. Martins
- Orlando Gebauer
- Osnir Glatz
- Patricia G. F. Leal
- Samana P. D. Sievert
- Solange Gadotti

15/5

- Adelino Enke
- Bruno Torri
- Carlos A. Ehleri
- Carlos F. Minel
- Dorival Titz
- Eduardo Da Cruz
- Evilásio Alves
- Fabiana Wendorff
- Fábio dos Santos
- Francisco A. da Silva
- Gerson L. da Cruz
- Idalicio J.Machado
- Inacio Kath
- Isolde Pedrotti
- João H. Bento
- Jonathan P. Egger
- Juliana Scaburri
- Larissa C. Rocha
- Leonita Weiller
- Leonor Cristofolini
- Malu Otovicz
- Marcos Judacewski
- Mauricio Alves
- Michele Marley Heller
- Naide H. de A. Parada
- Nicolli B. Rita
- Nilva Konell
- Oswaldo Jurck
- Oswaldo Jurk
- Regina Drews
- vanderlei koch

TURISMO

Lazer em meio à natureza

Calendário de caminhadas realizado pela Prefeitura segue até mês de outubro

JARAGUÁ DO SUL

Cultura, história e ecologia fazem parte do roteiro da caminhada no Rio Manso, promovida pela Prefeitura na manhã neste domingo.

Esta é uma oportunidade da população de se exercitar e conhecer melhor as áreas mais afastadas de Jaraguá do Sul afirma o gerente de Turismo, Raul Henrique dos Santos. "Além da atividade física, é possível contemplar a natureza e a história e a cultura do interior do município" declarou. A atividade é parte do programa Caminhos do Vale, da Secretaria de Desenvolvimento Econômico e Turismo e a Vivendo Agência de Viagem e Turismo.

Além de orientar pela trilha, os guias vão dar explicações sobre a história e a ecologia da região. Segundo Raul, a meta é enfatizar o potencial turístico de Jaraguá do Sul e privilegiar a cultura local.

Os participantes devem levar um quilo de alimento não perecível, que será doado à Rede Feminina de Combate ao Câncer. A saída está marcada para as 8 horas, na Praça Ângelo Piazero. A organização da caminhada fornece guias, transporte, camisetas e água, mas o transporte já está lotado. "Quem tiver interesse ainda pode comparecer, mas precisa de transporte próprio" esclarece o gerente. Segundo Raul, este é um roteiro mais leve, em área plana, e deve levar cerca de quatro a cinco horas – o retorno está previsto



Primeira atividade do programa foi feita na localidade de Ribeirão Grande do Norte, no dia 3 de abril

para as 13 horas.

Conforme o gerente, em anos anteriores, o roteiro era mantido por uma empresa turística, que não realizou as atividades no ano passado. Atendendo uma demanda de alguns cidadãos, o poder público entrou em contato com a agência Vivendo para reativar o programa de caminhadas, que deve ser ampliado no ano que vem.

■ **Pedro Leal**
pedro@ocorreiodopovo.com.br

Roteiro segue até outubro

Ao longo do ano, outras cinco caminhadas já foram agendadas pela Secretaria de Desenvolvimento Econômico e Turismo – para as localidades de Pedra Branca, (5 de junho), Rio da Luz Vitória, (3 de julho), Rota Húngara, (7 de agosto), Três Fronteiras,

(7 de setembro) e Ribeirão Grande da Luz/Garibaldi, (2 de outubro). No dia 3 de abril, a primeira atividade do programa foi feita, no Ribeirão Grande do Norte. Conforme o gerente de turismo, a meta é que em 2012 sejam duas caminhadas por mês.

PARTICIPAÇÃO DAS PLATEIA E IMPROVISO SÃO OS INGREDIENTES DA PEÇA

Show "Improvável" volta à cidade

JARAGUÁ DO SUL

Com participação especial dos atores de improviso Andrei Moscheto e Marcio Ballas (do É tudo Improviso, do SBT), e do músico Daniel Tauszig, o show "Improvável", da Cia. Barbixas de Humor volta a Jaraguá do Sul hoje à noite. No ano passado, a peça já havia feito sucesso no Centro Cultural da Scar, e no domingo se apresenta em Blumenau.

Apresentado pelos atores Anderson Bizzocchi, Daniel Nascimento, e Elídio Santana e inspirado pelo programa "Whose Line is it

Anyway", a peça depende das sugestões do público, em uma série de jogos de improvisação nesta turnê arbitrados por Marcio Ballas, que atuará como mestre de cerimônias.

Conforme a produtora Monique Persike, quem viu a peça em 2010 pode se preparar para surpresa. "A apresentação é sempre diferente, devido ao improviso e a participação da plateia" afirma.

A cada apresentação, a Cia. Barbixas de Humor grava cenas do espetáculo, que estão disponíveis no canal "videosimprováveis" no YouTube – o canal está entre os

100 mais acessados do site.

Os ingressos podem ser adquiridos na secretaria o Centro Cultural da Scar, com o custo de R\$ 50 (inteira), R\$ 25 (para estudantes e idosos) e R\$ 40 (clube do assinante AN), e a apresentação ocorre às 19 horas, no Grande Teatro do Centro Cultural da Scar, na rua Jorge Czerniewicz.

"A apresentação é sempre diferente, devido ao improviso e a participação da plateia".

MONIQUE PERSIKE, PRODUTORA



Peça tem feito sucesso no país



Competições de laço acontecem hoje e amanhã

30º Rodeio Crioulo vai até amanhã

JARAGUÁ DO SUL

Começou ontem o 30º Rodeio Crioulo Nacional do CTG Laço Jaraguense. Com entrada gratuita, o rodeio segue até domingo, com fandango de encerramento às 17 horas. Embora a entrada seja gratuita, os bailes na noite de hoje, com os conjuntos Gaitaço Fandanguero e Coração Gaúcho têm custo de R\$ 20, e amanhã, com o Gaitaço Fandanguero, de R\$ 3.

A partir das 8 horas de hoje serão realizadas as competições de laço, que continuam na manhã de domingo, com finais às 10 horas. A área de camping do CTG está aberta apenas para membros do Movimento Tradicionalista Gaúcho. Além dos bailes e das competições de laço, haverá um desfile das delegações dos CTGs participantes após a missa no domingo.

Além dos bailes e das competições de laço, haverá um desfile das delegações dos CTGs participantes.

O CTG Laço Jaraguense fica na Rua Augusto Demarchi, 72, no bairro Três Rios do Sul. Informações podem ser obtidas pelo telefone (47) 8846-3234, e ingressos para os bailes podem ser comprados nos postos Marechal e Marcolla, e na Casa Campeira.

PRÉ-LANÇAMENTO

Residencial

Villa Romana



APARTAMENTO

2 Dormitórios
Sala de Estar/TV/Jantar
Cozinha
Sacada com Churrasqueira
Área de Serviço
Infraestrutura para ar
condicionado "Tipo Split"
Hidrômetros Individuais
Medidor de Gás Individual

EDIFÍCIO

Piscina
Fitness
2 Salões de Festas
Playground
Elevador
Garagem Coberta
Portão e Porteiro Eletrônico
Arquitetura com Design Moderno

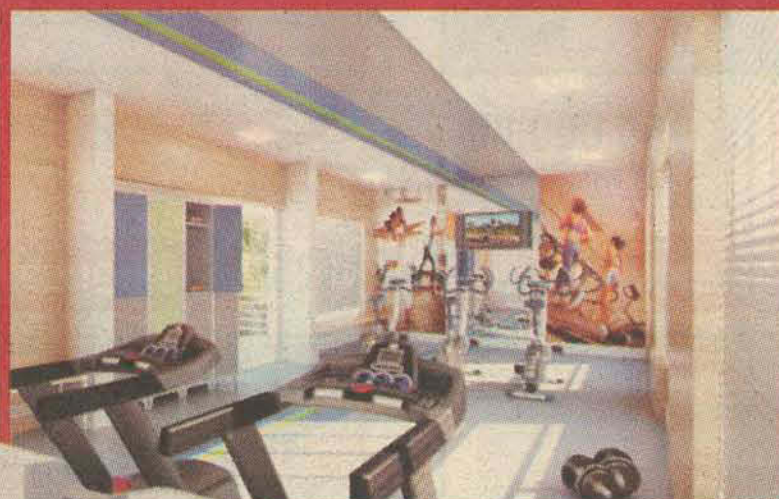

Comercialização:



Criar 1462-J



Fone: 47 2107-0500

Av. Marechal Deodoro da Fonseca, 1698
www.leier.imb.br

Rua Carlos Zemke esq. Nilson Treib - Jaraguá do Sul - SC

Imagem meramente ilustrativa. O projeto pode sofrer alterações sem aviso prévio. O preço pode variar de acordo com o mercado imobiliário. O preço pode variar de acordo com o mercado imobiliário. O preço pode variar de acordo com o mercado imobiliário.



47 2107-0500

Av. Marechal Deodoro da Fonseca, 1698

www.leier.imb.br

Plantão
Segunda a Domingo
Ligue
9667-0500

L308 **Nova Brasília**

Comercial

R\$ 930.000,00

L020 **Vila Rau**

1 Suite
+2 Dorm.

R\$ 350.000,00

L334 **Vila Lenzi**

1 Suite
+4 Dorm.

R\$ 400.000,00

L358 **Jaraguá 99**

1 Suite
+2 Dorm.

R\$ 250.000,00

L337 **Vila Nova**

1 Suite
+3 Dorm.

R\$ 650.000,00

C011 **Jaraguá Esquerdo**

PRONTO PARA FINANCIAMENTO

2 Dorm.

R\$ 119.000,00

L340 **Amizade**

2 Suite
+2 Dorm.

Consulte-nos

C028 **Jaraguá Esquerdo**

ACEITA FINANCIAMENTO

1 Suite
+1 Dorm.

R\$ 140.000,00

L368 **Amizade**

2 Dorm.

R\$ 150.000,00

L326 **Água Verde**

1 Suite
+2 Dorm.

R\$ 210.000,00

L330 **João Pessoa**

PRONTO PARA FINANCIAMENTO

3 Dorm.

R\$ 180.000,00

C027 **Três Rios do Sul**

1 Suite
+2 Dorm.

R\$ 350.000,00

L324 **Ilha da Figueira**

1 Suite
+2 Dorm.

R\$ 450.000,00

L325 **Jaraguá Esquerdo**

3 Dorm.

R\$ 400.000,00

C009 **Amizade**

1 Suite
+2 Dorm.

R\$ 267.000,00

L272 **Centro**

1 Suite
+2 Dorm.

R\$ 220.000,00

L366 **Barra do Rio Cerro**

1 Suite
+3 Dorm.

R\$ 450.000,00

L365 **Centro**

1 Suite
+2 Dorm.

R\$ 280.000,00

L363 **Vila Nova**

6 Dorm.

R\$ 470.000,00



47 **2107-0500**
Av. Marechal Deodoro da Fonseca, 1698
www.leier.imb.br

Plantão
Segunda a Domingo
Ligue
9667-0500

L353 Nova Brasília



1 Suite + 2 Dorm.

R\$ 650.000,00

C015 Baependi



2 Dorm.

R\$ 125.000,00

C026 Três Rios do Sul



1 Suite + 2 Dorm.

R\$ 290.000,00

L356 Nova Brasília



3 Dorm. Parte inferior

Consulte-nos

L336 Jaraguá 99



1 Suite + 2 Dorm.

R\$ 265.000,00

L362 Baependi



1 Suite + 2 Dorm.

R\$ 130.000,00

L329 Centro



1 Suite + 2 Dorm.

R\$ 250.000,00

L313 Vila Nova



1 Suite + 1 Dorm.

R\$ 250.000,00

L364 Francisco de Paula



1 Suite + 2 Dorm.

R\$ 440.000,00

L264 Vila Rau



3 Dorm.

R\$ 215.000,00

L348 Barra do Rio Cerro



1 Suite + 3 Dorm.

R\$ 450.000,00

L317 Jaraguá Esquerdo



1 Suite + 2 Dorm.

R\$ 480.000,00

C031 Barra do Rio Cerro



5 Dorm.

R\$ 100.000,00

L319 São Luiz



1 Suite + 2 Dorm.

R\$ 276.000,00

C025 Amizade



1 Suite + 2 Dorm.

R\$ 270.000,00

L343 Jaraguá Esquerdo



1 Suite + 2 Dorm.

R\$ 395.000,00

C030 Baependi



2 Suite + 2 Dorm.

R\$ 250.000,00

C029 Baependi



ACEITA PARCELAMENTO E FINANCIAMENTO

Terreno 375m²

R\$ 110.000,00

L327 Centro



1 Suite + 2 Dorm.

R\$ 380.000,00

Gracilis

MUDE DE ENDEREÇO E DE VIDA

FENPAR

Comercialização: LEIER

PLANTÃO FENPAR 9610-0000

Registro do M. n. R. 3-60.927 - Cartório de Registro de Imóveis de Jaraguá do Sul/SC

Elegans

MUDE DE ENDEREÇO E DE VIDA

FENPAR

Comercialização: LEIER

PLANTÃO FENPAR 9610-0000

Registro do M. n. R. 4-56.833 - Cartório de Registro de Imóveis de Jaraguá do Sul/SC

Imperialis

MUDE DE ENDEREÇO E DE VIDA

FENPAR

Comercialização: LEIER

PLANTÃO FENPAR 9610-0000

Registro do M. n. R. 2-60.926 - Cartório de Registro de Imóveis de Jaraguá do Sul/SC

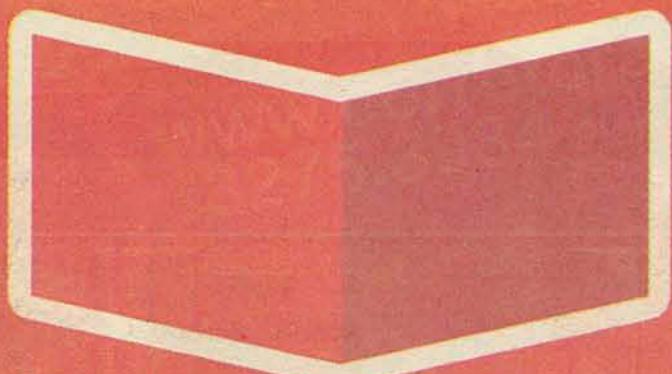

Creci 1462-J

LEIER

EMPREENDIMENTOS IMOBILIÁRIOS

47 2107-0500

Av. Marechal Deodoro da Fonseca, 1698

www.leier.imb.br

Pronto para Morar



SAINT TROPEZ RESIDENCE

Centro

1 Suite + 2 Dorm

Comercialização:



PLANTÃO PROMA 9660-0000



Transatlântico Torre North

Piçarras

1 Suite + 2 Dorm

Comercialização:



PLANTÃO PROMA 9660-0000



VILLENEUVE

Centro

1 Suite Master + 3 Suites

Comercialização:



PLANTÃO PROMA 9660-0000

Pronto para Morar



Aibiscus Residencial

Barra do Rio Cerro

1 e 2 Dorm

Comercialização:



PLANTÃO PROMA 9660-0000



MILANO RESIDENZIALE

Centro

1 Suite Master + 2 Suites

Comercialização:



PLANTÃO PROMA 9660-0000



Creci 1749 J

itaivan

IMOBILIÁRIA

ATENDIMENTO

Segunda a Sexta

8h às 12h e 13h30 às 18h15

Aos Sábados

PLANTÃO DE VENDAS

PLANTÃO DE VENDAS

(47) 9210-0808

COMPRA
VENDE
ALUGA
ADMINISTRA

www.itaivan.com.br (47) 3055 3412

Rua Presidente Epitácio Pessoa, 1048 - Centro Jaraguá do Sul - SC

Empreendimentos à venda:



ENTREGA
MAIO/2012

Ref 4818 - Residencial Imperialis - Aptos com 02 dorm - sacada com churrasqueira - Área Imóvel: 63,69m² - A partir de R\$166.000,00



ENTREGA
JUNHO/2012

Ref 4821-22 - Residencial Gracilis - suite + 01 dorm - vaga gar - copa/ coz - sacada c/ churr integrado - 07 pavimentos - 23 aptos - Entrega Junho 2012 - Valor a partir de R\$165.000,00.



CENTRO

Ref 4874 - Residencial Elegans - Aptos com suite + 01 dorm - sala estar/ jantar - area serviço - coz - sacada com churr - academia - playground - Valor a partir de R\$185.000,00.



PROX AO
CHAMPAGNAT

Ref 4687 - Edifício Giuliana - 02 dorm - estar/jantar - coz - lav - sacada - central de gas - vaga gar - Valor a partir de R\$165.000,00.



ENTREGA
NOV/2013

Ref 4870 - Residencial Meliah - 02 dorm - sala - coz - lav - bwc - gar - Entrega Novembro/ 2013 - Valor a partir de R\$104.900,00.



Pronto
para morar

Ref 4844 - Residencial Eliana - suite - 01 dorm - bwc - sala estar/jantar - coz - lav - sacada c/ churr - vaga gar - Pronto para morar - Valor a partir de R\$125.000,00.



ENTREGA
NOV/2011

Ref 4712 - Residencial Belo Arvoredo - 01 dorm - estar - jantar - coz - bwc - lav - sacada - vaga gar - Valor a partir de R\$154.000,00.



Pronto
para morar

Ref 4681 - Edifício Quatro Ilhas - suite - 02 dorm - bwc - sala - estar - 02 vagas garagem - sacada c/ churr - Predio Pronto - Valor a partir de R\$295.000,00.



ENTREGA
MARÇO/2013

Ref 4829 - Residencial Terra Florae - 02 dorm - estar/jantar - coz - lav - bwc - sacada c/ churr - gar - Entrega Março / 2013 - Valor a partir de R\$122.000,00.



ENTREGA
JULHO/2013

Ref 4803 - Edifício Ilha da Galé - suite +02 dorm - sacada - coz - bwc - sala estar/jantar - vaga gar - Entrega Julho/2013 - Valor a partir de R\$188.000,00.



ENTREGA
OUT/2011

Ref 4830 - Residencial Allegro - 02 dorm - bwc - sala estar/jantar - sacada c/ churr - coz/ area serv - vaga gar - Entrega Outubro / 2011 - Valor a partir de R\$110.000,00.



Pronto
para morar

Ref 4658 - Residencial Grand Life - suite - 02 dorm - sala c/ 2 ambientes - sacada gourmet - bwc - coz - area serv - Valor a partir de R\$240.000,00.



Tamanho
232m²

Ref 4800 - Apto diferenciado | Área Imóvel: 310m² - suite + 02 dorm - a partir de R\$341.000,00. Cobertura | Área Imóvel: 320m² - suite máster com closet + 02 dorm - a partir de R\$640.000,00. Últimas duas unidades.



Pronto
para morar

Ref 4719. Residencial Gneipel - suite + 01 dorm - Área Imóvel: 103,36m² - Valor a partir de R\$140.000,00.



ENTREGA
MARÇO/2012

Ref 4876 - Residencial Vale da Lua - 02 dorm - estar/jantar - sacada c/ churr - Entrega Março/2012 - Valor a partir de R\$128.000,00.



CENTRO

Ref 4783 - Residencial Gamaliel - 02 dorm - coz - bwc - sacada c/ churr - vaga gar - area serv - Entrega Maio/2013 - Valor a partir de R\$160.000,00.



Entrega
DEZ/2011

Ref 4852 - Residencial Bettoni - 02 dorm - sala estar/jantar - coz - lav - sacada c/ churr - gar - Valor a partir de R\$110.000,00.



A PARTIR
DE
R\$136.171,04

Ref 4938 - Res. Moria - Aptos com 03 dorm - garagem - Área Imóvel: 82,80. - Valor a partir de R\$136.171,04.



A PARTIR
DE
R\$351.358,91

Ref 4937 - Res. Mondrian - Aptos com 01 suite + 02 dorm - Área Imóvel: 102,01m² - Valor a partir de R\$351.358,91.



A PARTIR
DE
R\$167.440,83

Ref 4935-36 - Res. Monet - Aptos com 02 dorm ou 01 suite + 02 dorm - Valor a partir de R\$167.440,83.



Credci 1749 J

itaivan
IMOBILIÁRIA

ATENDIMENTO
Segunda a Sexta
8h às 12h e 13h30 às 18h15
Aos Sábados
PLANTÃO DE VENDAS

PLANTÃO DE VENDAS

(47) 9210-0808

**COMPRA
VENDE
ALUGA
ADMINISTRA**

www.itaivan.com.br (47) 3055 3412

Rua Presidente Epitácio Pessoa, 1048 - Centro Jaraguá do Sul - SC

Imperdível!



Ref 7122 - Amizade - Sobrado alv. no Lot. Champagnat - Suite c/ closet + 02 demi suites + 01 suite para hospedes - garagem 03 carros - Ficam móveis e eletrodomésticos - Área Imóvel: 458,94m² - R\$1.900.000,00



Ref 4934 - Centro - Res. Agatá - Suite mûster c/ sacada + 02 dorm - Área Imóvel: 159,75m² - R\$250.000,00.



Ref 4809 - Centro - Ed. Amaranthus - 10º Andar - 02 vagas garagem - 100% novo - totalmente reformado - R\$ A negociar



Ref 4898 - Vila Lalau - Ed. Filadelphia - 02 dorm - Área Imóvel: 58,94m² - R\$130.000,00.



Ref 2345 - Centro - Terreno + casa de 153m² - 04 dorm - Área Terreno: 774m² - R\$485.000,00.



Ref 7100 - Amizade - Casa alv - Suite mûster + 02 suites - Área Imóvel: 189,40m² - R\$490.000,00.



Ref 4903 - Ed. Lancaster - 02 dorm - Área Imóvel: 115,65m² - R\$169.000,00.



Ref 4922 - Czerniewicz - Res. Jaeser II - 01 suite c/ closet - 02 dorm - Área Imóvel: 110,56m² - R\$A negociar.



Ref 7118 - Vila Rau - 04 sobrados geminados - Área Imóvel: 170,61m² - R\$250.000,00.



Ref 7123 - Ribeirão Cavallo - 01 casa com 02 quartos - Área Imóvel: 104m² - R\$149.900,00.



Ref 7124 - Ilha da Figueira - Casa alv - 03 dorm - Edicola com 01 dorm - Área Imóvel: 153m² - R\$168.000,00.



Ref 7065 - São João - Sobrado alv. - 03 dorm - Área Imóvel: 200m² - R\$495.000,00.



Ref 7108 - Amizade - Sobrado alto padrão - suite com hidro/closet/sacada + 02 dorm - Área Imóvel: 275m² - R\$530.000,00.



Ref 7106 - Jaraguá Esquerdo - Casa alv - suite + 02 dorm - garagem 02 carros - Área Imóvel: 250m² - R\$489.000,00.



Ref 7113 - Waldemar Rau - Sobrado moderno - 01 suite com closet + 02 dorm - Garagem 02 carros - Área Imóvel: 190m² - R\$390.000,00.



Lot. Champs Elysse

Ref 7059 - Casa Alv - Lot. Champs Elysse - suite com closet + 02 demi suites - garagem 02 carros - Área Imóvel: 213,75m² - R\$590.000,00.



Residencial Arena

- Aptos com 02 dorm - Área Privativa: 54,70
- A partir de R\$117.000,00
- Entrega Dezembro/2012

Entrada a partir de R\$1.000,00 + saldo financiado pela CEF

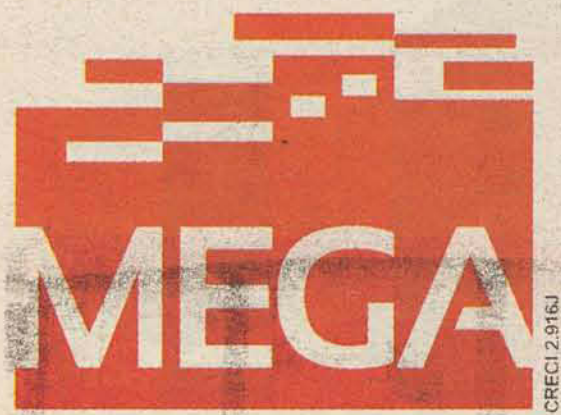

Empreendimentos Imobiliários

Rua Guilherme Dancker, 161 - Sala 3
(Esquina com Rua Marina Frutuoso)
Centro - Jaraguá do Sul - SC

LIGUE: 3372.1616

Plantão: 47 9107.1988

atendimento@megaempreendimentos.com



SOBRADO ALTO PADRÃO
CÓD. 134 - Suíte com closet, 2 dormitórios, BWC, cozinha mobiliada (churrasqueira integrada), sala de jantar, sala de estar com lareira e garagem para 4 carros. Aquecimento Solar, Ar-Condicionado Split em todos os ambientes. Terreno com 2.500m². **CONSULTE-NOS!**



TERRENO BARRA DO RIO MOLHA

CÓD. 122 - Área com 10.143,77m², próximo a BRIMADEC/PREFEITURA.
R\$ 750.000,00.

CASA EM GUARAMIRIM



CÓD. 155 - Suíte master c/ sacada, 2 dormitórios c/ sacada, escritório, BWC, sala de estar, sala de jantar, sala de TV, cozinha com móveis sob-medida, área de serviço, área de festas, depósito e garagem. Ampla área externa. **CONSULTE-NOS!**



SOBRADO JARAGUA ESQUERDO

CÓD. 054 - 2 suítes sendo uma com hidromassagem, 3 amplos dormitórios, sala de estar, sala de jantar, banheiro, cozinha com churrasqueira, lavabo, área de serviço, despensa, 3 vagas de garagem, portão eletrônico. OBS.: Casa com móveis sob medida. Na frente tem uma sala comercial de 85,93m² totalmente independente da casa, com estacionamento para 5 carros. Aceita imóvel de menor valor. Próximo a Confeccões Monica.



TERRENO PRÓX. PREFEITURA
CÓD. 302 - BARRA DO RIO MOLHA - Terreno PLANO, pronto para construir. Área de 1.233m² por **R\$ 160.000,00** e 550m² por **R\$ 80.000,00.**

CASA NA ILHA DA FIGUEIRA



CÓD. 156 - 3 quartos, BWC, cozinha, sala área de serviço e garagem. Terreno com 465m². Ótima Localização!
R\$ 165.000,00.



CASA NA BARRA DO RIO CERRO

CÓD. 149 - Suíte Master, 2 dormitórios, escritório, sala, copa, cozinha, área de serviço, 3 BWC, garagem coberta p/ 2 carros. Casa MOBILIADA. rea construída de 210m². **R\$ 360.000,00.**



CASA VILA RAU

CÓD. 160 - 4 dormitórios, 2 salas de TV, sala de estar, cozinha mobiliada, 2 BWC, área de serviços e garagem para 2 carros. Próximo a Faculdade.
R\$ 220.000,00.



TERRENO COMERCIAL

Área de 1.953m², com galpão misto de 320m². Próximo a ADV Aurora. **Consulte-nos!**



SOBRADO NO CENTRO

CÓD. 152 - Suíte, 3 dormitórios, 4 salas, 3 BWC, cozinha, área de serviço, área de festas, depósito e garagem para 3 carros. Terreno com 450m². **CONSULTE-NOS!**



CHÁCARA EM CONDOMÍNIO

CÓD. 157 - Condomínio Nascente das Águas, chácara com 20.735,70m², plana. Possui água corrente. **R\$ 75.000,00.**



TERRENO INDUSTRIAL

CÓD. 108 - Terreno com área total de 55.000m² com frente para a Rod. Wolfgang Weege. Próximo à Bell'Arte e Nanete Malhas. **CONSULTE-NOS!**

TERRENO NO AMIZADE COM 4.200M² PRÓX. ARSEPUM POR R\$ 200.000,00!

CONFIRA MAIS
OPÇÕES EM
NOSSO SITE!

www.megaempreendimentos.com



Empreendimentos Imobiliários

Rua Guilherme Dancker, 161 - Sala 3
(Esquina com Rua Marina Frutuoso)
Centro - Jaraguá do Sul - SC

LIGUE: 3372.1616

Plantão: 47 9107.1988

atendimento@megaempreendimentos.com



ED. RUTH BRAUN - CENTRO



CÓD. 159 - Suíte, dormitório, sala de estar/jantar, cozinha, BWC, área de serviço, sacada com churrasqueira e garagem. **Consulte-nos!**

RES. FELICITÁ



Apartamentos com suíte, dormitório, sala de estar/jantar, BWC, cozinha, área de serviço, garagem; e com suíte, 2 dormitórios, sala de estar/jantar, BWC, cozinha, área de serviço e garagem. **CONSULTE-NOS!**

APARTAMENTO ILHA DA FIGUEIRA



CÓD. 164 - Suíte c/ closet, 2 dormitórios, cozinha mobiliada, sala de estar, sala de jantar, sacada com churrasqueira, BWC, área de serviço e garagem.

EDIFÍCIO D'ITÁLIA



CZERNIEWICZ - Apartamento com suíte, 2 dormitórios, BWC, Sala de estar/jantar, cozinha (mobiada), área de serviço, sacada e garagem. Área privativa de 98m². **R\$ 160.000,00**

RESID. HIBISCUS - BARRA DO RIO CERRO



(INCORPORAÇÃO S-20.478)

Edifício conta com elevador, hall decorado, brinquedoteca, fitness, salão de festas mobiliado e isolamento acústico. Apartamentos com 1 dormitório, ambientes integrados, acabamento em massa corrida e gesso, pronto para morar. Localizado em área privilegiada da Barra do Rio Cerro. A partir de **R\$ 98.000,00** - FINANCIÁVEL!

RES. ASPEN - VILA NOVA



CÓD. 150 - 1 suíte, 2 dormitórios, sala, copa, cozinha, BWC, área de serviço, sacada com churrasqueira e 2 vagas de garagem. **R\$ 225.000,00 FINANCIÁVEL**

RESID. JULIANA CRISTHINA - AMIZADE

(INCORPORAÇÃO N 62.167)



CÓD. 096 - Apartamento com 2 ou 3 dormitórios (sendo 1 suíte), área privativa de 84,05m² e 102,91m² (preparação para ar-condicionado SPLIT e água quente). Prédio oferece brinquedoteca, fitness, espaço Gourmet. **Consulte-nos!**

VILLENUEVE RESIDENCE - CENTRO



PROSHA
PRINCIPAIS CONSTRUTORES

Um empreendimento único e exclusivo como você, na melhor localização da cidade!

Aproximadamente 11.000m² de terreno, em excelente localização e posição solar, extensa área verde, quiosques, trilha de caminhada, churrasqueiras, gazebos, praças, 2 Piscinas, 2 Torres, 2 Apartamentos por andar, 2 Elevadores, Salão de Festas, Sauna, Fitness Center, Brinquedoteca, Sala de jogos e Hall Social. O apartamento possui 1 Suíte Máster, 3 Suítes (opção de 1 Home office), Estar, jantar, cozinha, espaço gourmet, Ampla área de serviço e dependência de empregada, Despensa e rouparia, 4 Vagas de Garagem e Área privativa de 271,41 m². **Consulte-nos!**



MILANO RESIDENZIALE - CENTRO (PRÉ LANÇAMENTO)

Em área nobre do Centro da cidade, o empreendimento oferece 2 apartamentos por andar, hall social, espaço gourmet, piscina, gazebo, brinquedoteca e fitness. O apartamento pensado nos detalhes, conta em seus 156m² de área privativa com Sala de estar / home theater, Sala de jantar, Ampla varanda com churrasqueira, Cozinha, Home office (opcional), 1 suíte máster + 2 suítes, Lavabo, Área de serviço, 3 vagas de garagem, Depósito individual e Preparação completa para climatização. **Consulte-nos!**

CONFIRA MAIS OPÇÕES EM NOSSO SITE!

www.megaempreendimentos.com

Filho, é ali que vamos morar.

(Entre o Colégio Bom Jesus Divina e o Hospital São José.)

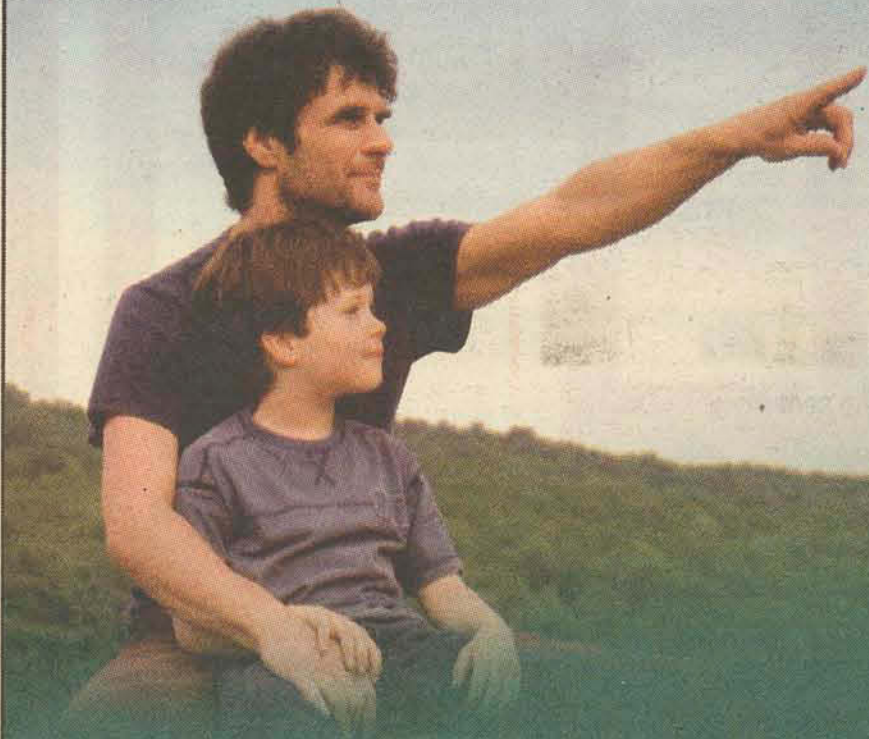

Hall de Entrada



Living



Brinquedoteca equipada



Salão de Festas



Suíte



Academia equipada



Piscina térmica

• O preço unitário de R\$ 1.150,00, refere-se ao preço médio de venda por metro quadrado de área útil. O preço unitário de venda por metro quadrado de área útil varia de acordo com o tipo de apartamento e o tamanho. O preço unitário de venda por metro quadrado de área útil varia de acordo com o tipo de apartamento e o tamanho. O preço unitário de venda por metro quadrado de área útil varia de acordo com o tipo de apartamento e o tamanho.



Eduardo Pamplona
Residencial

- Apartamento 3 suítes com 1 suíte master;
- 2 Torres com 2 apartamentos por andar;
- 4 Coberturas duplex; • 3 elevadores;
- Sistema de aspiração de pó central;
- 2 vagas na garagem; • Espaço gourmet;
- Preparação para ar condicionado tipo split;
- Medidores individuais de água; • 4 Coberturas duplex;
- Apartamentos com 3 suítes entregues com acabamento;
- Revestimento do piso do apartamento em porcelanato e laminado de madeira.



Apartamentos com área total de 217,17 m²

VENDAS



47 3372.1616



47 3275.2608

www.pamplonaempreendimentos.com.br

- FINANCIAMENTO DIRETO COM A CONSTRUTORA, EM ATÉ 80 MESES.
- RESERVE AINDA HOJE O SEU APARTAMENTO.

Está Nascendo a Mais Bela Jóia da Região



47 3275.2608

www.pamplonaempreendimentos.com.br

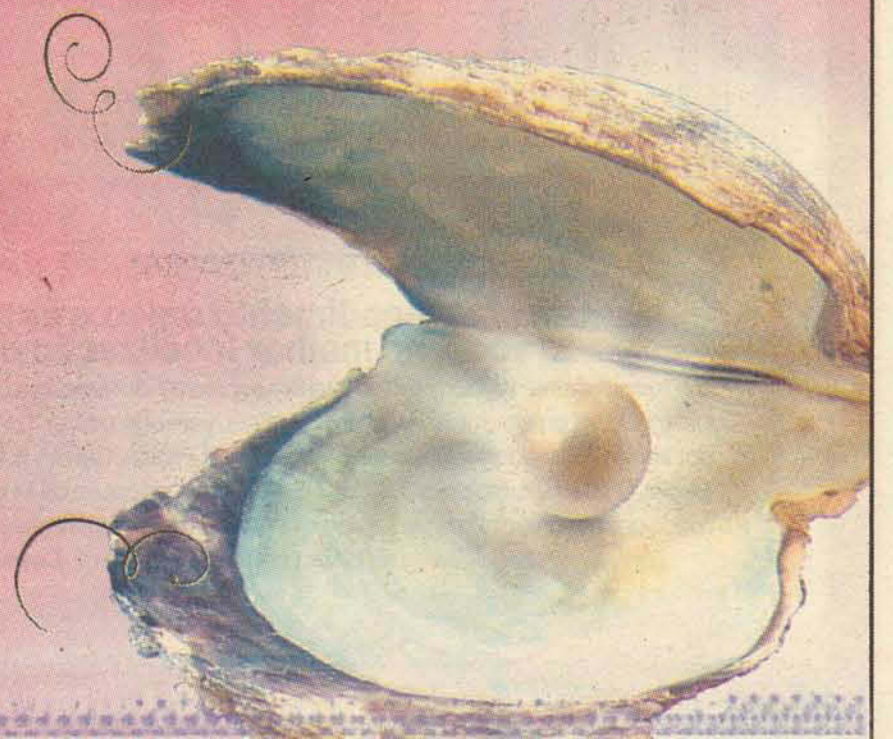



COMPRA - VENDE - ALUGA - ADMINISTRA

(47) 3055.0070

PLANTÃO DE VENDAS

Suely 9923.9739 | Locação 9923.7090

www.imeveiscidade.com.br



Rua Reinaldo Rau, 276 - Centro, Jaraguá do Sul

Loteamento Champagnat



1207 - Casa - Sobrado Parte superior: com 1 suite master com closet, 3 suítes todas com sacadas, 1 sala de tv. Parte inferior: 3 salas amplas, 1 lavabo, copa, cozinha, área de serviço, 1 bwc, dependência de empregada, churrasqueira, garagem. R\$475.000,00

Amizade



2142 - apartamento - Com 2 quartos, sala/ copa, cozinha, bwc, lavanderia, sacada com churrasqueira e garagem. R\$132.000,00

Guamiranga



1208 - Casa - Com 02 quartos, sala, cozinha, bwc, varanda. R\$145.000,00

Amizade



1240 - Casa - Com 4 quartos, 2 bwc, 1 sala de TV, sala de estar, cozinha, área de serviço, despensa, garagem para 3 carros, churrasqueira. R\$380.000,00

Schroeder



• 6167 - Terreno - plano com 350m² R\$75.000,00

Corupá



7026 - Chácara - Com área de 57.500 m², contendo uma casa de 170 m², com piscina 8x4, ótima área para lazer. Possui ainda 4.000 pés de banana produzindo, árvores frutíferas, área praticamente toda desmatada excelente para reflorestamento. R\$245.000,00

Três Rios do Sul



Ref 2143 Apartamento germinado com 02 quartos, sala, cozinha e bwc mobilhados, área de serviço, garagem. R\$120.000,00

Ilha da Figueira



1241 - Casa - Com 3 quartos, sala, cozinha, bwc, área serviço, garagem com churrasqueira. R\$155.000,00

Estrada Nova



2146 - Apartamento - Com 2 quartos, sala, cozinha, bwc social, lavanderia, 1 vaga de garagem. R\$125.000,00

Guaramirim



1219 - Casa - Com 3 quarto, 2 salas, 2bwc, cozinha, área de serviço, Terreno de esquina, ótimo ponto comercial. R\$ 225.000,00

Chico de Paula



6066 -Terreno plano sem benfeitorias. \$150.000,00

Água Verde



6165 - Terreno plano com 1.141m2. R\$90.000,00

Nova Brasilia



6160 - Terreno Comercial com 1.695m² R\$1.100.000,00

Vieira



6144 - Terreno plano com 870m², 29x30 R\$370.000,00

Nereu Ramos



6072 - Terreno plano 1.900 m², R\$550.000,00

LOCAÇÃO

- L1000 - Casa - Vila Nova - Com 05 quartos, sala, cozinha e copa conjugadas, área de serviço, 01 bwc, garagem pra até 03 carros. R\$780,00
- L1001 - Pousada - Czerniewisz - Com 23 suítes. R\$6.600,00
- L1013 - Casa - Centro - Com 05 quartos, 04 bwc's, 02 salas, cozinha, área de serviço, dependência de empregada, com jardim. Tem duas entradas sociais...na frente muro baixo. R\$3.500,00
- L1018 - Casa - Nova Brasilia - Casa de alvenaria com suite, 03 quartos, sala, cozinha, 05 bwc's, dep. de empregada, salão de festas, 07 vagas de garagem, portão eletrônica, alarme. R\$4.500,00
- L1026 - Casa - Barra do Rio Cerro - Com 1 suite, 2 quartos, sala, cozinha, bwc, lavanderia e garagem. R\$900,00
- L2002 - Apartamento - Vila Rau - Com 01 quarto, sala com sacada, bwc, cozinha, lavanderia e garagem. Cond. Aprox. 100,00 R\$450,00
- L2014 - Apartamento - Baependi - Com 03 quartos, 02 bwc's, sala, cozinha, área de serviço, 01 vaga de garagem. Cond. Aprox. 100,00 R\$700,00
- L2017 - Apartamento - Ilha da Figueira - Com 03 quartos, sala, cozinha, BWC, área de serviço e 01 vaga de garagem, sacada com churrasqueira. Cond. Aprox. 85,00 R\$750,00
- L2023 - Apartamento - Barra do Rio Cerro - Com 02 quartos, sala, cozinha, bwc, sacada com churrasqueira. Cond. Aprox. 90,00 R\$670,00
- L2025 - Apartamento - Centro - Com 01 suite + 02 quartos, sala, cozinha, área de serviço, sacada com churrasqueira, vaga garagem. Cond. Aprox. 150,00 R\$950,00
- L2031 - Apartamento - Centro - Com 02 quartos, sala, cozinha, bwc, sacada com churrasqueira, vaga de garagem. Cond. Aprox. R\$80,00 R\$660,00
- L2038 - Apartamento - Vila Rau - Com 2 quartos, sala, cozinha, bwc, lavanderia e garagem. R\$550,00
- L2042 - Apartamento - Czerniewisz - Com 3 quartos, sala, cozinha, bwc, área de serviço, garagem. R\$650,00
- L2045 - Apartamento - Vila Rau - Com 02 quarto, sala com sacada, bwc, cozinha, lavanderia e garagem. SEMI MOBILIADO Cond. Aprox. 100,00 R\$570,00
- L2046 - Apartamento - Vila Rau - Com 02 quarto, sala com sacada, bwc, cozinha, lavanderia e garagem. Cond. Aprox. 100,00 R\$520,00
- L2049 - Apartamento - Centro - Com 02 quartos, sala, cozinha, área de serviço, bwc, sacada com churrasqueira. R\$620,00
- L2051 - Apartamento - Centenário - Com 02 quartos, sala, cozinha, área de serviço, garagem. R\$610,00 Não tem condomínio.
- L2052 - Apartamento - Ilha da Figueira - Com 01 suite, 02 quartos, sala, cozinha, sacada, bwc, 01 vaga garagem. R\$850,00
- L2053 - Apartamento - Barra do Rio Cerro - Com 02 quartos, sala, BWC, Cozinha, lavanderia, sacada com churrasqueira e 01 vaga de garagem R\$580,00
- L3001 - Sala Comercial - Centro - Sala comercial com aproximadamente 40 m² com bwc. R\$500,00
- L3004 - Sala Comercial - Centro - Com aproximadamente 104 m2 com banheiro. R\$1.300,00
- L3005 - Sala Comercial - Centro - Com 110m², 02 banheiros. R\$650,00
- L3007 - Sala Comercial - Centro - Área 813m² tem 09 vagas de garagem.
- L3011 - Sala Comercial - Centro - Com 41m2 com bwc. R\$500,00
- L3016 - Sala Comercial - Centro - Com 50m2 com Bwc. R\$670,00
- L3018 - Sala Comercial - Centro - Com 32m2 com Bwc. R\$670,00
- L3019 - Sala Comercial - Centro - Com 32m² com Bwc. R\$800,00
- L3020 - Sala Comercial - João Pessoa - Com 210m², estacionamento na frente. R\$2.000,00
- L3021 - Sala Comercial - Centro - Com 50m². R\$400,00
- L3022 - Sala Comercial - Centro - Com 100m², 02 bwc. R\$3.200,00
- L3023 - Sala Comercial - Centro - Com 150m², 02 bwc, Sala Nova. R\$3.000,00
- L3024 - Sala Comercial - Vila Lalau - Com 120M². R\$2.000,00
- L3025 - Sala Comercial - Centro - Com 50m², bwc. R\$600,00
- L3027 - Salas Comerciais - Corupá - Apartir de 50 m², apartir de R\$250,00
- L3028 - Sala Comercial - Chico de Paula - Com 54m² 1 bwc, estacionamento. R\$ 1.400,00
- L3030 - Sala Comercial - Centro - Com 38 m2 R\$440,00
- L3031 - Casa Comercial - Centro - Com 11 salas, 3 bwc's, área de festa com churrasqueira, estacionamento privativo. 230m² R\$2.900,00
- L3032 - Sala Comercial - Centro - Com dois andares área total construída 370m², estacionamento amplo e privativo 1º piso com dois banheiros e uma área para cozinha, 2º piso com um banheiro. R\$4.500,00
- L4003 - Galpão - Rio Molha - Com 520m² - com recepção, escritório, 04 bwc, pátio bem grande 2500m, murado. R\$4.500,00
- L4004 - Galpão - Nova Brasilia - Com 300m2, amplo estacionamento. R\$2.200,00
- L4006 - Galpão - Imigrantes - Galpão de 500m² e privativo 90m². R\$3.800,00

SUA FELICIDADE NOSSO COMPROMISSO! TEMOS DIVERSAS OPÇÕES PARA LOCAÇÃO - CONSULTE-NOS!



VIVENDA

IMÓVEIS

Creci 2354-3J

**COMPRA
VENDE
ALUGA
ADMINISTRA**

3372-1122

PLANTÃO DE VENDAS
OSMARI 9981-1122 | ANNE 9927-6088

Acesse nosso site:

www.vivendaimoveis.com

Rua Jorge Czerniewicz, nº 400, Ao lado do teatro da Scar Segunda a sexta: 8h30 às 12h | 13h30 às 18h30 | Sábados: 8h30 às 12h

Faça AQUI seu financiamento imobiliário, empréstimo consignado e Consorcio Imobiliário! **CAIXA**



Residencial Santa Rita

TIPO 01 | TIPO 02

Suíte + 1 Dorm. 75,38 m² | 02 Dorm., 68,29 m².
R\$ 129.000,00 | R\$ 116.000,00
Localizado Barra do Rio Molha - Prox. Prefeitura.



VILA NOVA - REF 1336 - RES. GRAN LIFE
apto novo c/ 109m², sendo 01 Suíte, 02 dorm., sala de estar/jantar, ampla sacada c/ churrasqueira e vaga de garagem. R\$ 255.000,00



VILA NOVA - REF 1332 - RES. MONT VERMONT - apto c/ 80,00m², sendo 01 Suíte, 01 dorm., sacada c/ churrasqueira e 01 vaga de garagem. R\$ 240.000,00



VILA NOVA - REF 1336 - RES. ASPEN
apto novo c/ 104m², sendo 01 Suíte, 02 dorm., sala de estar/jantar, ampla sacada c/ churrasqueira e 02 vagas garagem. R\$ 225.000,00



Mondrian Residencial

Suíte + 2 Dorm. 107,00 m² área privativa
Localizado no Baependi - Prox. CSM

Elevador | Ampla sacada gourmet | 02 vagas garagem
massa corrida | piso porcelanato | Teto com rebaixo em gesso



BARRA DO RIO MOLHA - REF 1327 RES. ORION - apto 75,00m², c/ 02 dorm., sacada c/ churrasqueira, coz., e garagem. R\$ 165.000,00



NOVA BRASÍLIA - REF 1349 RES. MAKTUB - 70,00m², c/ 02 dorm. (01 com sacada), sacada c/ churrasqueira, coz., bwc., garagem. R\$ 145.000,00



BAEPENDI - REF 1269 - RES. NIEMEYER - 68,00m², c/ 01 Suíte, 01 dorm, coz., sacada c/ churrasqueira, bwc., área de serviço e garagem. R\$ 140.000,00



RESIDENCIAL JULIANA CHRISTINA

TIPO 01 | TIPO 02

Suíte + 02 Dorm. 102 m² | Suíte + 01 Dorm. 84 m².
Localizado Amizade - Prox. Posto Rudnick.

Elevador | Fitness | área de festas | Playground



AMIZADE - REF 1343 - RES. FLOR DO CAMPO - Apto novo c/ 61m² - 02 Dorm., sala 02 ambientes, coz., sacada c/ churrasqueira, 01 vaga de garagem R\$ 130.000,00



AMIZADE - REF 1318 - RES. ALGARV - Apto c/ 55m² - 02 Dorm., sala 02 ambientes, coz.(mob.), sacada c/ churrasqueira, 01 vaga de garagem R\$ 127.000,00



VILA LENZI - REF 1353 - RES. AKIRA - apto com 53,32m² c/ 02 Dorm., sala 02 ambientes, sacada com churrasqueira, coz., 01 vaga de garagem. R\$ 116.000,00



ÁGUA VERDE - REF 2867 - casa alv. c/ 156m² e área total de 600m², Suíte, 02 dorm., sala de estar/jantar, dispensa, coz., R\$ 350.000,00



MOBILIADA

SÃO LUIS - REF 2894 - casa alv. 222m² terreno de 490m² - c/ suíte, 02 dorm. sala estar/jantar, coz., lavand., escritório, área de festas R\$ 280.000,00 (estuda proposta)



VILA RAU - REF 2939 - casa alv. 150m², c/ Suíte, 02 dorm., sala de estar, sala de jantar, lavabo, coz., bwc, área de festas e garagem p/ 02 carros. R\$ 330.000,00



JARAGUÁ ESQUERDO - REF 2854 - casa alv. 150m² e terreno de 350m², c/ Suíte, 02 dorm., sala de estar /jantar, coz., bwc, lavanderia e garagem. R\$ 250.000,00



MOBILIADA

ILHA DA FIGUEIRA - REF 2921 - Casa alv. 151m² e terreno de 410m², c/ 01 suíte, 02 dorm., área de festas c/ churrasqueira, garagem para 03 carros. R\$ 235.000,00



AMIZADE - REF 2903 - casa alv. 70m² e terreno de 450m², c/ 02 dorm. sala estar/jantar, coz., bwc., lavanderia e garagem. R\$ 187.000,00



ESTRADA NOVA - REF 2929 - casa mista, 70m² e terreno de 446m², c/ 02 dorm., sala, coz., lavanderia e garagem. R\$ 148.000,00



BARRA DO RIO CERRO - REF 2917
Casa gem. 71m², área total de 175m², 02 dorm., sala estar/jantar, bwc (c/ box), área de festas c/ churrasqueira e garagem. R\$ 140.000,00



ESTRADA NOVA - REF 2854 - casa alv. 150m² e terreno de 350m², c/ Suíte, 02 dorm., sala de estar / jantar, coz., bwc, lavanderia e garagem. R\$ 140.000,00



SCHROEDER - REF 2936 - casa alv. 77m² e área total de 350m², c/ 02 dorm., sala de estar, sala de jantar, coz., bwc, área de serviço e garagem. R\$ 130.000,00



SANTO ANTÔNIO - REF 2908 - casa alv. c/ 70m² e terreno de 340m², c/ 02 dorm., sala, coz., bwc, área de festas c/ churrasqueira e garagem. R\$ 120.000,00



TRÊS RIOS DO NORTE - REF 2907 - casa geminada alv. 71,75m², c/ 02 dorm., sala de estar/jantar, coz., lavanderia., bwc. e garagem. R\$ 120.000,00

TERRENOS

R\$ 80.000,00 - REF 3359 - Amizade - Terreno 422,50m².
R\$ 85.000,00 - São Luis - lote com 361m², c/ baldrame (fundamento) p/ casa de 100m².
R\$ 90.000,00 - REF 3364 - Ilha da Figueira - Terreno 345,00m².
R\$ 100.000,00 - REF 3356 - Jaraguá Esquerdo - terreno 552,65m².
R\$ 110.000,00 - REF 3353 - Amizade - terreno 538,00m².
R\$ 150.000,00 - REF 3386 - Barra do Rio Cerro - Terreno 375m² Prox. Prefeitura.
R\$ 145.000,00 - REF 3346 - Amizade - Lot. Versailles - terreno 450+m².
R\$ 215.000,00 - REF 3384 - Centro - Terreno 454m² Prox. Angeloni.
R\$ 377.000,00 - REF 3328 - Amizade - Terreno 2000m².

ALUGUEL

CASAS:

REF 114 - Czerniewicz - 02 dorm., sala, coz., bwc., garagem R\$ 550,00
REF 211 - Czerniewicz - 03 dorm., sala, coz., lavand., garagem. R\$ 600,00
REF 334 - Jaraguá Esquerdo - 02 dorm., R\$ 600,00
REF 582 - Ilha da Figueira - alv., 02 dorm., R\$ 650,00
REF 609 - Czerniewicz - 01 suíte, 01 dorm., sala, coz., garagem. R\$ 1.100,00
REF 636 - Barra do Rio Molha - 02 dorm., R\$ 600,00
REF 639 - Czerniewicz - 02 dorm., sala, coz., lavand., garagem. R\$ 580,00

APARTAMENTOS:

REF 328 - Barra do Rio Molha - Ed. Orion 02 dorm., sacada c/ churrasq., R\$ 620,00
REF 493 - Vila Nova - Ed. Capri II - 01 suíte, 02 dorm., 02 vagas de garagem. R\$ 1.000,00
REF 534 - Vila Nova - 02 dorm. R\$ 680,00
REF 503 - Centro - Ed. Pedra Rubi - 01 suíte, 02 dorm., 02 vagas de garagem. R\$ 1000,00
REF 512 - Ilha da Figueira - Ed. Tassia Fernanda - 02 dorm., sacada c/ churrasqueira, garagem. R\$ 600,00
REF 518 - Vila Rau - Ed. Imigrantes - 02 dorm., sacada, garagem. R\$ 450,00
REF 552 - Nova Brasília - 01 dorm., sala/ coz., bwc. R\$ 390,00
REF 563 - Centro - Ed. Ili - 01 dorm. R\$ 430

REF 587 - Centro - Ed. Aléssio Berri - amplo apto c/ 01 suíte, 02 dorm., coz. (mob.), R\$ 2.100,00
REF 595 - Centro - Ed. Paloma - 03 dorm., 02 sacadas. R\$ 900,00
REF 614 - Vila Rau - Ed. Bruna Mariana - 02 Dorm., sacada e coz. c/ móveis. R\$ 530,00.
REF 621 - Centro - Ed. Imperial - Cobertura Duplex - 02 suítes, 02 dorm., closet, piscina, área de festas e 03 vagas de garagem. R\$ 3.000,00
REF 622 - Barra do Rio Cerro - 02 dorm., R\$ 450,00
REF 624 - Vila Nova - Ed. Jardim das Mercedes - 02 dorm., R\$ 550,00
REF 634 - Vila Nova - Ed. Real Parque - 01 suíte, 02 dorm., garagem. R\$ 980,00
REF 635 - Baependi - Ed. Jardins - 02 dorm., sala estar/jantar, coz., garagem R\$ 620,00
REF 646 - Nova Brasília - Ed. Moradas da Serra - 01 Suíte, 02 dorm., sala, sacada c/ churrasqueira, garagem R\$ 620,00
REF 647 - Baependi - Ed. Verticaly - Suíte, 02 dorm., sacada c/ churrasqueira, garagem R\$ 620,00
REF 648 - Amizade - Ed. Algarv - 02 dorm., sacada c/ churrasq. R\$ 550,00
SALA COMERCIAL:
REF 468 - Centro - sala c/ aproximadamente 32m², bwc. e estacionamento. R\$ 670,00
REF 475 - Vila Nova - Casa comercial, 03 dorm. sala, coz., garagem R\$ 1.800,00
REF 482 - Czerniewicz - casa, 120m², c/ estacionamento frente e fundos. R\$ 1500,00
REF 499 - Vila Lenzi - sala, 60m², c/ 02 bwc. R\$ 660,00
REF 535 - Vila Nova - sala 60m², c/ 01 bwc. R\$ 1.300,00
REF 570 - Ana Paula - José Narloch - c/ 60m² 01 bwc. R\$ 600,00
REF 574 - Ilha da Figueira - c/ 70m². R\$ 1.000,00
REF 577 - Barra do Rio Cerro - c/ 60m², 01 bwc. R\$ 600,00
REF 603 - Centro - Ed. Ruth Braun - sala 80m². R\$ 1.000,00
REF 608 - Centro - sala c/ 50m², 01 bwc. R\$ 3.000,00
REF 623 - Ana Paula - sala c/ 80m², 01 bwc. R\$ 1.350,00
REF 631 - Centro - Ed. Maximum Center - sala c/ 50m², 01 bwc. R\$ 550,00
REF 633 - Baependi - 33m², c/ 02 salas, 02 bwc. R\$ 1.500,00

imóveisplaneta

CRECI 2405-J

(47) 3275-0100

Rua Barão do Rio Branco, 557 | Jaraguá do Sul | SC -
www.imeisplaneta.com.br | imeis@imeisplaneta.com.br

PLANTÃO (47) 9176-0064

PLANTÃO AOS DOMINGOS E FERIADOS

Dona Marta

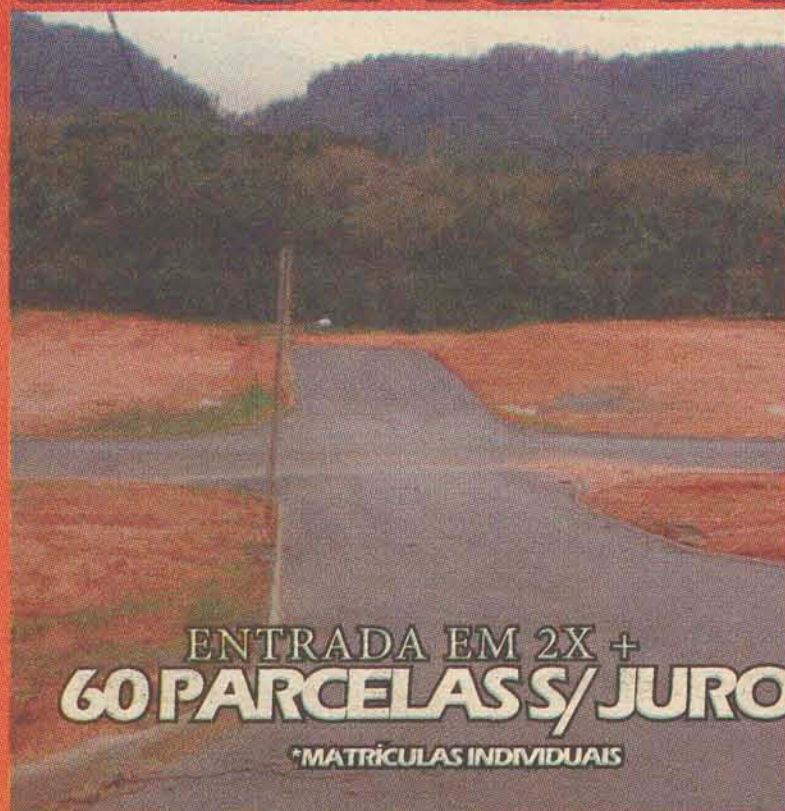

**ENTRADA EM 2X +
60 PARCELAS/JUROS**

*MTRÍCULAS INDIVIDUAIS

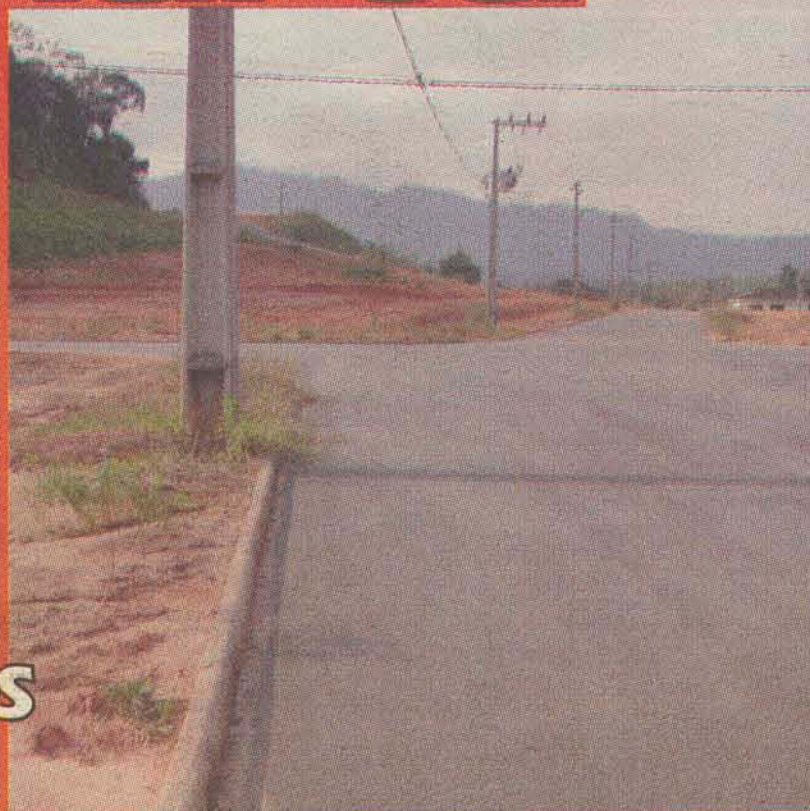

Minha Casa
Minha Vida

<p>AMIZADE</p> <p>PRONTO PARA MORAR R\$179.800,00</p> <p>Excelente sobrado geminado, contendo 1 suíte mais 2 dormitórios, com 2 vagas de garagem, área com churrasqueira, lavabo e depósito. espera para split. - COD 499</p>	<p>JGUÁ ESQUERDO</p> <p>Res. Terra Brasília, Área de 105m², suíte + 01 dorm, 01 vagas de garagem. Pode ser Financiado - R\$159 MIL - COD 616</p>	<p>TRÊS RIOS DO NORTE</p> <p>Ótima topografia, 325 m², loteamento com toda a infraestrutura como asfalto, rede de esgoto, água e luz, financiável - R\$54 MIL - R\$ 56 mil COD 353</p>	<p>RAU</p> <p>Sobrado alvenaria com edícula, suíte + 2 dorm. área 181 m², lavabo, piscina, garagem - R\$220 MIL - COD 700</p>	<p>CENTRO</p> <p>Casa na rua cabo Harry Hadlich, ponto comercial, 179,5 m² construídos. suíte + 3 dorm, semi-mobiliada, churrasqueira, garagem - COD 707</p>	<p>JGUA ESQUERDO</p> <p>- GALPÃO COMERCIAL, COM 153,77 M², MEZANINO - ÓTIMA LOCALIZAÇÃO NA RUA JOÃO JANUARIO AYRÓS, AMPLO ESTACIONAMENTO - R\$ 300 MIL - COD 711</p>
<p>VILA LALAU</p> <p>Apto com ótima localização, próximo ao centro, com 1 dorm., sala para 2 ambientes com churrasqueira, copa/coz., área de serviço, bwc social e 1 vaga de garagem - R\$107.800,00 - Pronto para morar - COD 710</p>	<p>CENTRO</p> <p>ED GAIA - suíte + 02 dorm, 130m² privativo, ampla sacada com churrasqueira - R\$230 MIL - COD 719</p>	<p>SCHROEDER</p> <p>Casa no centro, pré fabricada, com suíte + 2 dorm., sala, cozinha, 2 vagas de garagem. R\$159.000,00, pode ser financiado - COD 731</p>	<p>VILA LENZI</p> <p>Ed Dom Pedro - Apto localizado próximo ao centro, com suíte + 2 dormitórios, sacada com churrasqueira e uma vaga de garagem - R\$178 MIL - COD 734</p>	<p>VILA NOVA</p> <p>Excelente terreno para ponto comercial ou prédio. Com área de 425m². Ótima localização. COD 590</p>	<p>NOVA BRASÍLIA</p> <p>Ed Moradas da Serra Cobertura, 2 suítes + 1 dorm, cozinha mobiliada, sacada + terraço superior, porcelanato, forro rebaixado - COD 720</p>
<p>CENTRO</p> <p>Excelente terreno comercial fr 14m, plano, mais alto que a rua, área construída 140m² com escritório independente - COD 739</p>	<p>JGUÁ ESQUERDO</p> <p>Casa c/ área de 120 m², 3 quartos, sala, cozinha, banheiro, área externa, 2 vagas de garagem - COD 702</p>	<p>JGUÁ ESQUERDO</p> <p>Sobrado com área construída de 220m², suíte + 2 dormitórios, área de festas, 2 vagas de garagem. Ótimo acabamento - R\$440 MIL - COD 187</p>	<p>TIFA MARTINS</p> <p>Casa alvenaria com edícula para 03 carros, garagem, playground, portão eletrônico, toda murada, cozinha sob medida. Firenze II - COD 644</p>	<p>CENTRO</p> <p>Casa c/ 210 m², ótimo ponto comercial, 3 quartos, 2 banheiros, 2 vagas de garagem - R\$350 MIL - COD 713</p>	<p>CENTRO</p> <p>Apto com suíte + 02 dorm, 2 vagas de garagem, ótimo ponto comercial - R\$390 MIL - COD 714</p>

<p>LOCAÇÃO</p> <p>CASAS</p> <ul style="list-style-type: none"> * VILA LENZI - casa 1 suíte + 3 dormitórios, banheiro, cozinha, área de serviço, garagem. Aluguel R\$950,00 <p>APARTAMENTOS</p> <ul style="list-style-type: none"> * CENTRO - Residencial Dubai. apartamento sala grande, sacada com churrasqueira, 1 suíte + 2 dormitórios, sala, cozinha, área de serviços, garagem, fino acabamento R\$1.200,00 + txs. * CENTRO - Ed. San Gabriel. apartamento sala, sacada, 1 quarto, banheiro, cozinha, área de serviços. Aluguel R\$385,00 + txs. * CENTRO - Ed. San Gabriel. apartamento sala, sacada, 2 quartos, 	<p>TRABALHAMOS COM SEGURO FIANÇA</p> <p>SALAS COMERCIAIS</p> <p>Marcatto Center - Salas comerciais 47m² a 355m². Consulte-nos!</p> <ul style="list-style-type: none"> * CENTRO - (em frente ao Colégio Jaraguá), Excelente sala comercial (decorado por arquiteto), dividida em recepção + 3 salas, banheiro e copa mobiliados. Possibilidade de negociar mobílias. R\$1.500,00. * CENTRO - (próximo a Doce Mel), sala comercial com 35m² frente toda em vidro, banheiro, R\$590,00. * BARRA - sala comercial nova, 101m² com mezanino, 2 WC, instalação pronta para split. R\$1.100,00 * CENTRO - Salas dividida em 3 ambi- 	<p>entes repleta de armários, 2 banheiros, hall, recepção, copa. R\$850,00</p> <ul style="list-style-type: none"> * CENTRO - Sala comercial 160m² dividida em 5 ambientes, 2 banheiros, cozinha e despensa, vaga de garagem. Aluguel R\$3.500,00 + txs. * VILA LENZI - Sala comercial 60m² com banheiro. Aluguel R\$450,00 + txs. <p>TERRENOS</p> <ul style="list-style-type: none"> * BARRA do Rio Cerro - terreno comercial com área de 1.044,5m², próximo ao Supermercado Brasília. Aluguel R\$1.200,00 <p>GALPÕES</p> <ul style="list-style-type: none"> * CENTRO - Galpão com 341m² (2 pisos); terreno 693m², aluguel R\$4.500,00. 	<p>NOVA BRASÍLIA</p> <p>Res Vieiras - Apto Novo, suíte + 02 dormit. 98,04 m² privativo. Sacada com churrasqueira de 8,00 m². Localiza. Central, prox. a Justiça Federal. R\$ 185 mil - COD 716</p>	<p>CENTRO</p> <p>ED SANTA CATARINA - Apto com mobília, suíte + 02 dormitórios, Vila Nova. Duas sacadas amplas, 01 c churrasqueira e outra na suíte. Área 94,80 m² privativa - COD 717</p>
--	---	--	---	---

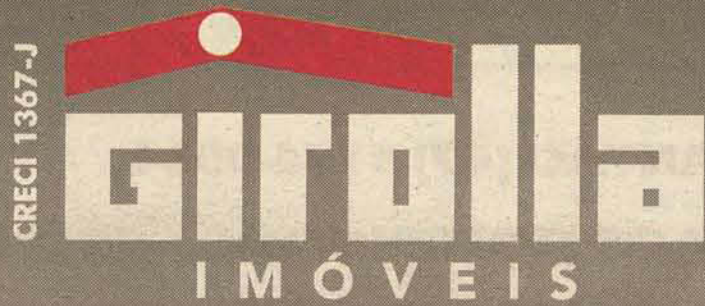

RUA BARÃO DO RIO BRANCO, 650 | CENTRO | JARAGUÁ DO SUL - SC

FONE/FAX: 47 3275 5000 | PLANTÃO: 9979 7750

www.girolla.com.br

CASAS E TERRENOS



1057 - ÁGUA VERDE - TERRENO c/ 528m². R\$148.000,00



1002 - SOBRADO CENTRAL c/ área de 450m² - 2 suítes + 1 qto mobiliado + 2 salas comerciais c/ bwc. Terreno c/ 450m².

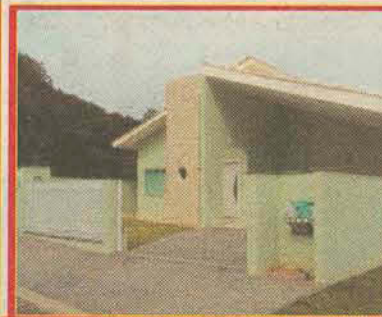

1114 - CASA NOVA - BARRA DO RIO CERRO c/ suite + 2 qtos, área de festas, espaço para fazer piscina. R\$360mil



1108 - BARRA - SOBRADO c/ suite master + 3 qtos, ampla área festas c/ piscina e churrasqueira. R\$550mil



1082 - EXCELENTE CASA NO CHAMPAGNAT c/ suite + 2 qtos, ótima área de festas com espaço gourmet e piscina. R\$ 630mil



1488 - GUARAMIRIM - CASA DE ALVENARIA c/ 190m² - 4 qtos. Terreno c/ 663m². R\$235.000,00



1081 - AMIZADE - CASA ALV. c/ 250m² - suite master com hidromassagem + 2 qtos, terreno c/ 3.795m². R\$400.000,00 - Aceita imóveis no negócio.



1386 - TRÊS RIOS DO NORTE - CASA ALV. c/ 3 qtos. R\$85mil - não tem escritura



1163 - CZERNIEWICZ - CASA ALV. c/ 141m² - 4 qtos, terreno c/ 480m². R\$160.000,00 - Aceita apto no negócio.

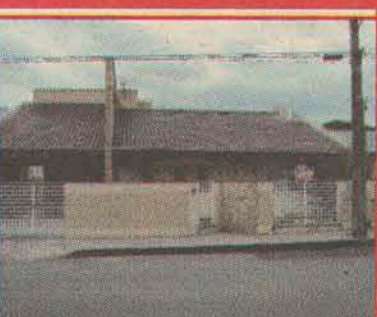

1098 - BAEPENDI - CASA ALV. c/ suite + closet, área de festas com piscina e churrasqueira. R\$450mil



1228 - ÓTIMA CASA - CONDOMÍNIO FECHADO - Excelente acabamento - suite master + 2 suítes, ampla área de festas com espaço gourmet e piscina. Linda vista! R\$ 890 mil - Estuda propostas envolvendo casa ou apto de menor valor + dinheiro.



1339 - TIFA MARTINS - CASA ALV. c/ 118m² - 3 qtos, 2 garagens, churrasqueira. R\$ 210mil

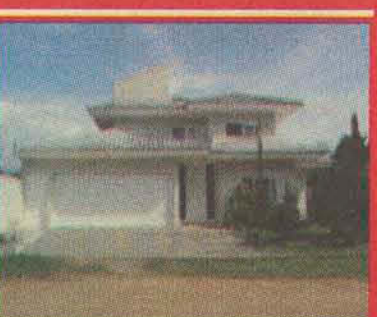

1055 - ÁGUA VERDE - SOBRADO c/ 330m² - suite + 2 qtos, área de festas com piscina e churrasqueira. Terreno c/ 602,10m². R\$420.000,00

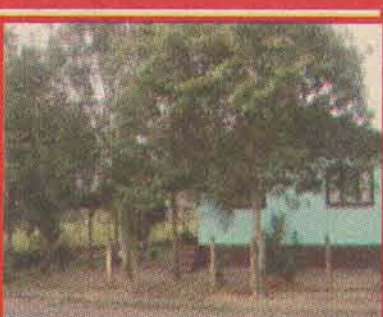

1073 - AMIZADE - TERRENO c/ 327m² c/ casa simples de madeira. R\$105.000,00



1074 - AMIZADE - CASA ALV. NOVA c/ 164,75m² - suite + 2 qtos, terreno c/ 336m². R\$295.000,00 - Pode ser financiada.



1247 - PRÓX. ANGELONI CENTER - IMÓVEL com 1.643m² - sendo 31 metros de frente, c/2 casas construídas. Terreno alto, plano Excelente para construção de um condomínio. R\$1.500.000,00



1403 - VILA LENZI - CASA ALV. c/ 100m² - 3 qtos, 2 bwc's, churrasqueira. Terreno alto, c/ 511m². R\$210.000,00



1233 - CASA ALV. - JGUA ESQUERDO c/ suite + 2 qtos, área de festas com churrasqueira - Ficam os móveis da cozinha, banheiros e churrasqueira. R\$392mil



3371 - PRÉ-LANÇAMENTO RES. VENEZA

Próx. Arweg e Weg
Apartamentos com suite + 1 quarto e suite + 2 quartos.
Sala com sacada e churrasqueira.
Entrada para split.

Salão de festas.
Elevador.
Apenas 3 apartamentos por andar.
Entrega no final de 2011.

Valores a partir de R\$168.550,00 Forma de pagamento facilitada. Consulte-nos!

APARTAMENTOS

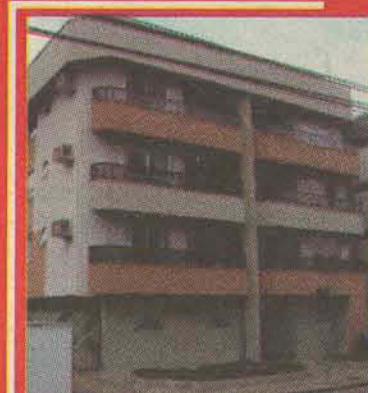

3255 - ED. PETÚNIA - CENTRO - Apartamento com 1 quarto-sala c/ sacada-cozinha-bwc-lavanderia-garagem. R\$ 95mil - Pode ser financiado.

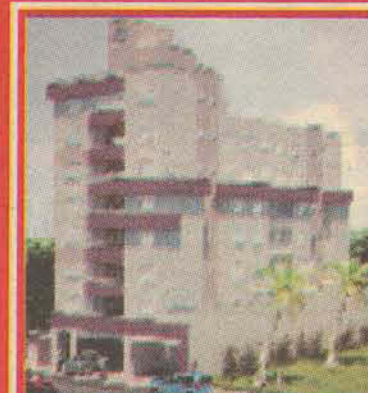

ÚLTIMAS UNIDADES

3001 - FLOR DE LOTUS - CENTRO - Últimas Unidades! Apto com suite + 1 qto. Ótima localização. Entrega: julho/2011



3044 - CENTRO - RES. EDUARDO PAMPLONA (em construção). APTOS c/ Suite master c/ closet + 2 suítes, 2 vagas garagem. Valores sob consulta. Entrega em Março / 2014. Pré-venda*



3030 - CENTRO - ED. MUNIQUE/ APTO NOVO c/ 82m² área privativa, suite + 1 qto. A partir de R\$197.000,00



3017 - APTO CENTRAL - ED. MARINA c/ Suite + 2 qtos, sala em 2 ambientes c/ sacada e churrasq., cozinha mobiliada. R\$250.000,00

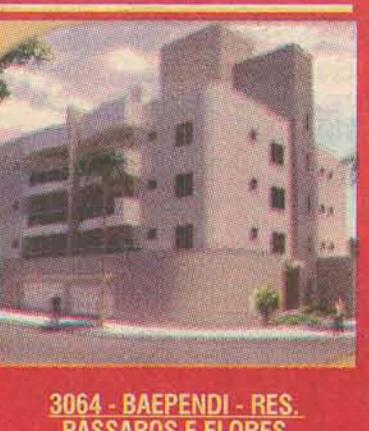

3064 - BAEPENDI - RES. PASSAROS E FLORES (em construção) c/ 2 ou 3 qtos. A partir de R\$175.000,00. Entrega: Junho / 2012



3004 - APTOS CENTRAL - IBIZA RESIDENCE - Suite c/ sacada + 2 suítes ou 2 demi-suítes, 2 vagas de garagem. A partir de R\$325.000,00



3093 - BARRA - RES. IMPERIALIS c/ 3 tipos de planta. Consulte-nos. Forma de pagamento facilitadas.

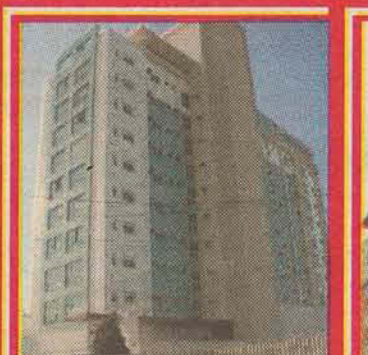

3003 - RES. SAINT TROPEZ/ PROMA - CENTRO - Temos apartamentos com 1 qto, 2 qtos, suite + 1 qto e suite + 2 qtos. Consulte-nos! Apartamentos prontos para morar!



3254 - NOVA BRASÍLIA - APTO MORADAS DA SERRA

Temos diversos imóveis disponíveis para locação (casas, aptos, galpões, salas comerciais, terrenos, imóveis comerciais, etc.). Consulte-nos! Quer ver mais? Visite o nosso site: www.girolla.com.br

Um projeto fascinante, que propõe o perfeito equilíbrio entre a valorização e flexibilidade dos espaços, iluminação natural e vista privilegiada.

MILANO

R E S I D E N Z I A L E

Rua Leopoldo Janssen - Centro - Jaraguá do Sul

WWW.MILANORESIDENZIALE.COM.BR

- 06 Opções de plantas a sua escolha;
- 03 Suítes;
- 03 Vagas de garagem;
- 02 Apartamentos por andar;
- 02 Elevadores;
- Perfeita orientação solar;
- Ventilação privilegiada;
- Preparação para Climatização.



(47) 3371 6310 - (47) 8406 4447

www.proma.com.br - comercial@proma.com.br

PROMA
Soluções Construtivas

BALCÃO Negócios

IMÓVEIS

APARTAMENTOS

Apto no Condomínio Amizade, 3 quartos, banheiro, sala de estar e jantar, cozinha, área de serviço e uma vaga na garagem. FINANCIÁVEL. R\$ 135.000,00 (negociável) - Tratar com Gabriel 9181-6689

VENDE-SE Apartamento novo no Champagnat (rua do colégio) 110 m² com 1 suíte, 2 quartos, acabamento em massa corrida e roda teto em gesso, varanda com churrasqueira e garagem. R\$168.000,00. TR: 8401-6404.

BAEPENDI- Aluga - se apartamento na Rua Max Wilhelm 837, prédio azul, TR: 3371-6021

CZERNIEWICZ- Vende-se Apart. com 3 QUARTOS (1 suíte), sacada com churrasqueira, semi mobiliado, liberada para financiamento e uso do FGTS R\$: 170.000,00. TR: 9159-9733

VENDE-SE Apartamento 3 quartos em Joinville, bairro Boa Vista. Troco por apto com 3 quartos no Centro de Jaraguá do Sul. TR: 9917-3771

CENTRO - Aluga - se 120 m², quatro quartos, uma suíte, três banheiros, sacada com churrasqueira, suíte com hidro e sacada, duas vagas de garagem TR: 9602-3904

CENTRO - vende - se 130 m², quatro quartos, uma suíte, três banheiros, sacada com churrasqueira, suíte com hidro e sacada, duas vagas de garagem TR: 9602-3904

ESTRADA NOVA - Apartamento, com dois quartos, sala, cozinha e área de serviço, vaga de garagem pode ser financiado e o uso do FGTS, entrada de 15.000,00, mais financiamento bancário. TR: 9159-9733

FLAT - Aluga - se para uma pessoa, quarto, banheiro, sala de estar e jantar, cozinha e lavanderia, 40 m² - semi mobiliado. R\$ 550,00, na Rua Erwino Menegotti, 1.500 metros da Unerj. TR: 8404-7840/ Áurea

APARTAMENTO - Vendo ou troco por imóvel de Jaraguá do sul, apartamento com 3 quartos, com garagem, na Av. central do kbrasol na grande Florianópolis R\$ 165.000,00 TR: 9196-4430

SCHROEDER - Apartamento 2 quartos - 67 m², na planta - R\$ 79.900,00 - TR: 8800-8800

VILA NOVA Vende-se apartamento no Edifício Marangoni, com 2 quartos, banheiro social, lavabo, garagem e sacada. Ficam móveis sob medida no banheiro e cozinha. Prédio com salão de festas e

parquinho infantil. R\$ 160.000,00. TR: 3376-4110 / 9163-7000 em horário comercial.

JOÃO PESSOA VILLAGE STARK Vende-se 2 aptos c/ 2 quartos por R\$ 114.900,00 cada. Entrada R\$ 14.900,00, restante financiado pela caixa econômica federal. Entrega em maio deste ano. TR: 9233-8008 com Fábio.

CASAS

JARAGUA 99 Vende-se casa de madeira com uma de material nos fundos, loteamento Miranda, R\$80.000,00. TR:3273-6938.

ILHA DA FIGUEIRA - Vende-se casa de alvenaria 100 m², terreno 420 m², 3 quartos, sala, cozinha, WC, área de serviço, garagem com churrasqueira, livre de enchente. Liberada para financiamento. Estuda se propostas TR:8425-6491 ou 3374-2075.

ILHA DA FIGUEIRA -Vende-se área de 25.900 m² na rua Domingos Rosa 946, com poço artesiano com nascente de água, aceita-se veículos no negocio e parcelamento diretamente com o dono. R\$ R\$165.000,00 TR:9196-1000

MASSARAMDUBA- Casa com suíte, 2 quartos, 101 m², nova e pode ser financiada pela caixa. R\$135.000,00

LOTEAMENTO MARAJOARA - Uma casa de alvenaria 136 m², terreno de 407 m² com 1 suíte, 2 dormitórios, sala de estar e jantar, cozinha, lavanderia, dispensa e 2 vagas para garagem. TR: 88715814 ou 3372-2265 com Fabiano.

FIRENZA - Vende-se casa de alvenaria pequena com lage e piso. R\$75.000,00 TR: 3371-6069 creci 11.831

SCHROEDER - Vende-se imóvel terreno 2.000 m², com galpão de 220 m² com forro térmico e ar cond. Com casa mista de 3 quartos e demais dependências, com piscina e quiosque. TR:3374-0927.

NEREU RAMOS Vende-se Casas geminadas 2 quartos, em demais dependências, financiável. TR:3376-0569 ou 9155-0553/9119-2643.

BARRA- Vende-se casa de 206 m² na próximo à Construtora Hane, livre de enchente, terreno de 1016 m² plano, porcelanato, suíte máster com hidro, closet, móveis sob medida, garagem para 2 carros, ampla varanda. R\$ 480.000,00 TR: 3372-1765 ou

9109-9085. Aceita troca por apto em Jaraguá e Itapema/Meia Praia até R\$ 180.000,00.

TRÊS RIOS DO NORTE - Residencial Paineiras - Casa geminada, 70 m², 2 quartos, banheiro, sala, cozinha, área de serviço e garagem coberta. R\$ 128.000,00 - Somente à vista. (47) 8825-7730.

GUARAMIRIM Vende-se Casa centro de Guarimirim, com 233 m² área

útil, 540 m² terreno, estuda proposta. TR: 8448-8644.

GUARAMIRIM Vende-se Casa Bairro Avaí, 150 m² área útil, 392 m² terreno, estuda proposta. TR: 8448-8644.

GUARAMIRIM Vende-se casa no bairro Amizade, 150 m² área útil, 562 m² terreno estuda proposta. TR: 8448-8644.

JOÃO PESSOA Vende-se casa com 80 m² com terreno de esquina medindo aprox. 600 m², estrutura para dois pisos, ótimo para área comercial. TR: 3370-3441 ou 9992-1260 com Claudio.

CHÁCARAS

BARRA RIO MOLHA - Vende-se chácara em condomínio fechado, a 7 km do centro, com 20.198,54 m². Terreno escriturado com energia elétrica, ribeirão e nascente. R\$ 65.000,00. Entrada 50% + parcelamento. TR: 3376-4110 / 9163-7000 em horário comercial.

RIO CERRO II - Vende-se chácara com 50.000 m², com 2 lagoas de peixe, com escritura, 600 metros da BR 416. R\$135.000,00. TR: 3376-0726.

LOCAÇÕES

ALUGA-SE Kinet no bairro Água Verde próx. Igreja São Judas, R\$350,00. TR: 9917-5856.

ALUGA-SE Apartamento 2 quartos, prédio azul Rua Max Willem nº 837 TR: 3371-6021 Sandra.

ALUGA-SE Super loja no centro de Pomerode, ou aprox. 80 m², com vídeo locadora completa, com telefone. Venha conferir. TR: (47) 3395-1256, 3387-0042, 9985-6333.

ALUGA-SE Apartamento novo com 2 quartos, Ribeirão Caval, R\$ 480,00. TR: 3276-3368 com João.

ALUGA-SE Sala comercial própria para mercado ou concessionária, com estacionamento, região central de Canoinhas. TR: 8868-5822.

ALUGA-SE Quarto externo em casa de família com cama, geladeira e um fogão disponível na área de festas. (uso do banheiro junto com a família), livre de aluguel, luz e água - uma pessoa R\$200,00 2 pessoas R\$180,00 cada TR 8826-2565.

ALUGA-SE Quarto ou procure-se alguém para dividir aluguel próx. centro. TR: 9922-2047.

SALAS COMERCIAIS

VENDE-SE Ótima oportunidade, loja com estoque e roupas, calçados

e móveis, com clientela formada, por apenas R\$25.000,00. Motivo mudança. Aceita carro no negócio, há possibilidade de negociação. TR: 3371-9604 ou 9188-3815 com Elisa.

VENDE-SE Clínica de Estética com Salão de Beleza, clientela formada. R\$55 000,00(aceito automóvel no negócio) TR: 9946-349.

VENDE-SE Mini mercado em funcionamento. R\$35.000,00. TR:9112-3947.

VENDE-SE Restaurante com clientela formada, Rio da Luz. TR: 3370-3599.

TERRENOS

SCHROEDER Vende-se Terreno de 3000 m² para residência, próximo de asfalto, creche, escola, mercado etc; área urbana, lugar sossegado, livre de enchente e deslizamento,

distancia até DG WEG, 6 km - R\$ 130.000,00 - 9124-7715

JARAGUÁ 99 - Vende-se Terreno com área de 317 m², localizado no Loteamento Pradi I. (Aceita financiamento) R\$ 65.000,00 TR: 84787790 ou 99644959.

GUARAMIRIM - Vende-se Terreno loteamento São Francisco, R\$ 58.000,00 á vista. TR: 3372-5413 ou 9118-1799.

JOÃO PESSOA - Vende-se Lote de 325,00 m² - Residencial Marajoara II - R\$ 68.000,00 - Somente à vista. (47) 8825-7730.

SCHROEDER Vende-se Terreno de aprox.3000 m², para residência, valor a combinar - 9124-7715

ANUNCIE! 2106.1919

RES. FELICITÁ 100% Novo!! Chaves entregues dia 28.03. Á 150mts posto Marcola.

Suíte + 2 dorm e demais dependência, 2 sacadas 1 com churrasqueira, 1 garagem, Hall de entrada, elevador, portão eletrônico. Totalizando 110.06m². R\$185.000,00 Estudo propostas.

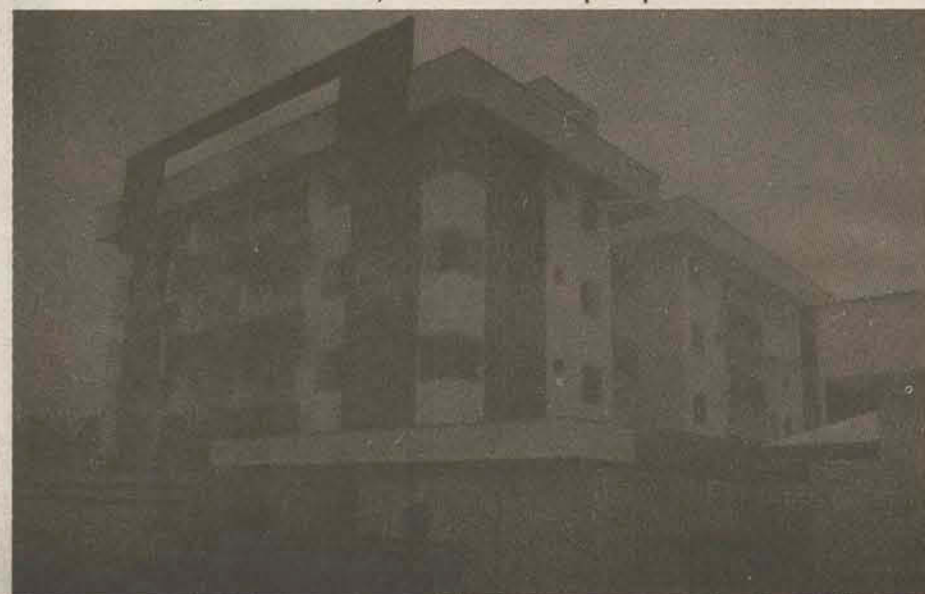

Suíte + 1 dorm e demais dependência, 2 sacada 2 1 com churrasqueira, 1 garagem, Hall de entrada, elevador, portão eletrônico. Totalizando 99,62 m². R\$165.000,00 Estudo propostas.



Contato: fones: 9662 0985 ou 3370 6042.

CRECI 2455 J



VENDAS
(47)3370-8211
(47)3370-8099

Rua João Januário Ayroso, 2633 - sl.01 - Jaraguá Esquerdo - JARAGUÁ DO SUL - SC

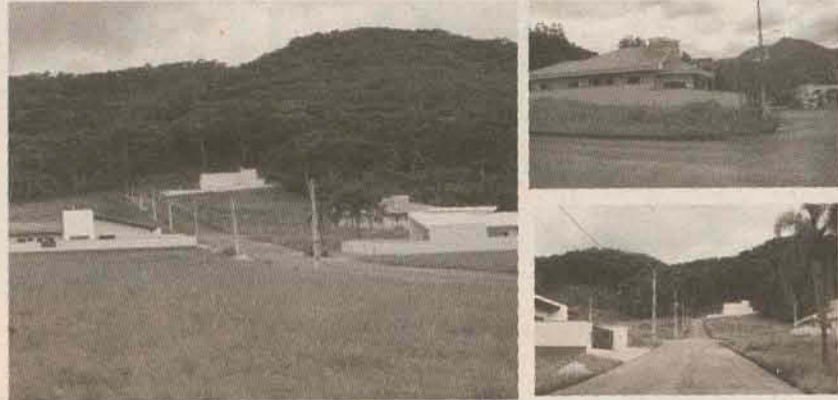

Residencial Jardim das Bromélias

Localizado no Bairro: **BARRA DO RIO CERRO**. Terrenos com 459m², rua com asfalto, ligação de energia, telefonia e tv a cabo com caixas individuais subterrâneas. Tratamento de esgoto e toda infra-estrutura para construir.



Imóvel Localizado no Loteamento Pradi I

Casa com 2 quartos, sala e cozinha integrada, um bwc, área de serviço, garagem coberta e murado.



Imóvel Localizado no Loteamento Pradi I

Apartamento com 2 quartos, sala e cozinha integrada, um bwc, área de serviço, garagem coberta e murado.

Tereza Corretora de Imóveis

CRECI 6164

Fone: (47) 3372-3388

Acesse nosso site!
www.terezaimovel.com.br



Terreno com área de 19.357,00m², localizado na BR 280 - fundos-Rua dos Imigrantes próximo a Unerj.

Terreno com área de 612.376m² localizado no rio alma - rua antes da malhas Malwee.

Terreno com área de 1.287,50m² localizado a Rua Domingos da Nova 123-centro.

Rua Adelina Klein Ehler 538 Firenze - Tifa martin - área terreno: 350,00m² - área construída: 50,00m²

Terreno com área de 10.005,00m² localizado na Rod. BR 280 - KM 50 em Guaramirim.

Chácara com área de 117.475m² localizada no Garibaldi a 20km de Jaraguá do Sul.



Terreno com área de 2.020,75m², localizado na Rua 28 de Agosto 1.523 em Guaramirim

Para mais informações contate-nos!



ALBERTO G. MARQUARDT 47 3376.1804

Corretor de Imóveis
CRECI 12152

47 9904.2076



Ref 085 - Barra do Rio Cerro - Casa de Alvenaria c/153m² - 3 qtos, bwc social, sala estar / jantar, cozinha, garagem + Edícula com área de serviço, dispensa, bwc social, área de festa com churrasqueira - Terreno c/334m² - R\$ 182.000,00



Ref 093 - Rio Cerro - Casa de Alvenaria c/80m² - 3 qtos, bwc social, sala estar / jantar, cozinha, varanda - Terreno c/350m² - R\$ 93.000,00

- Ref 086 - Barra do Rio Cerro - Terreno com 945m² - R\$77.000,00
- REF 087 - Barra do Rio Cerro - Terreno c/ 334m² - R\$ 67.000,00
- Ref 092 - Barra do Rio Cerro - Terreno com 334m² R\$ 73.000,00



Ref 089 - Barra do Rio Cerro - Casa de Alvenaria c/133,50m² - Suíte + 2 qtos, bwc social, sala estar / jantar, cozinha, área de serviço, área de festa com churrasqueira, garagem para dois veículos - Terreno c/334m² - R\$265.000,00

Pastor Albert Schneider, 1946 - CEP 89260-300 - Barra do Rio Cerro - Jaraguá do Sul - SC | marquardtimoveis@gmail.com

IMÓVEIS Scapital

CRECI 3171-J

www.imoveiscapital.net

Telefone: (47) 3370 2900 • Plantão: (47) 9941 6627
Plantão: (47) 9996 8333
Rua. Prof. Marina Frutuoso, 810 - Centro - Jaraguá do Sul - SC

contato@imoveiscapital.net

Valores válidos sob consulta



• Ref 213 Vila Nova: Residencial Marco. Apartamento de 69,64 m² com 01 suíte + 01 dormitório, sacada com churrasqueira e 02 vaga de garagem. Entrega em junho de 2012



REF 148 Czerniewicz: Linda casa em alvenaria! Área construída: 140,00m². Área terreno: 401,00m². 04 dormitórios, sendo 1 suíte; Sala de estar; Sala de jantar; 02 banheiros; Cozinha; Área de serviço; Garagem para 02 carros; Janelas em blindex; Acabamentos com detalhes em gesso e granito;



REF 286. CHAMPAGNAT: TERRENO ALTO PADRÃO. 15,90 X 25,10M = 400M² APROX. RUA: IRMÃO LEÃO MAGNO.



• Ref 250 - Vila Nova: Residencial Berta Klann, Apto 304, 4º andar 01 suíte, 02 dormitórios, sala de estar, sala de jantar, sala, de tv, bwc social, copa, cozinha, área de serviço, sacada com churrasqueira, 02 vagas de garagens, salão de festas. Apartamento novo. Sol da manhã.



REF 216 - Três Rios do Sul: Casa Nova: com 01 suíte, 02 dormitórios, sala de jantar, sala de estar, cozinha com móveis sob medida, bwc social, lavanderia, garagem 02 carros. Casa com 129m² Terreno 12 x 27 Obs: Teto com gesso, móveis sob medida nos banheiros, piso laminado em madeira e porcelanato. Aceita proposta no valor do imóvel!



REF 244 Vila Lenzi - Lindo terreno no loteamento Viena, com 15x28 = 420 m² Rua asfaltada, lotes nº 74, 75 e 85 Aceita proposta



(47) 3370-0919

www.engetecimoveis.com.br

Rua Padre Pedro Francken, 217 | Centro | Jaraguá do Sul - SC

PLANTÃO:
8845-9814
8448-9602
8447-9319
8412-4712
8448-9603
8448-9723
8448-9724
8424-5050



CRECI 1185-J
Fone/Fax
(47) 3373-2135
Rua 28 de Agosto, 1445 - Guaratimir

LOCALIZADO PRÓXIMO AO CARROSEL

PRÉ - LANÇAMENTO
APTOS. COM 02 QUARTOS, SALA, COZINHA, SACADA COM CHURRASQUEIRA, BWC, LAVANDERIA, CENTRAL DE GÁS, PORTÃO ELETRÔNICO E GARAGEM.

3373-2135
8424-4848
9102-9851

CASAS



REF292 - Jaraguá Esquerdo - Casa pré moldada Alto Padrão c/ 1 suite master + 3 qtos, sala de jogos, cozinha c/ chur. em ambiente integrado, lavanderia, dispensa, garagem coberta p/ 3 carros, piscina. R\$590.000,00



REF276 - UBATUBA (São Francisco) - Casa alv. com 3 qtos, sala, cozinha, bwc e garagem para 3 carros. R\$106.000,00



REF306 - Schroeder - Casa de alvenaria, com 2 qtos, bwc, sala e cozinha conjugadas, lavanderia e garagm. R\$138.000,00



REF286 - VILA LENZI - aptos c/ 2 qtos, sala/ cozinha conjugadas, área de serviço, bwc. A partir de R\$115.000,00.



OFERTA DO MÊS
DE R\$ 250.000,00 POR R\$ 210.000,00

CHÁCARA Rio Branco com 30.000m² á 6 km da SC - 413. R\$110.000,00



REF308 - Três Rios do Sul - aptos com 2 quartos, sala de estar / jantar, cozinha, bwc, área de serviço, sacada c/ churrasqueira e sacada na área de serviço. R\$125.000,00



Ref: 1116 - SCHROEDER, Rio Hern Casa c/303m². 1º piso: c/ suite c/ 2 sacadas, 2 quartos c/ sacada, bwc. Térreo: c/ 2 quartos, 2 salas, escritório, copa/cozinha, lavanderia, 2 bwc, dispensa e garagem. Terreno c/ 1.890m². Rio Hern, Schroeder. R\$400.000,00.



REF309 - Jaraguá Esquerdo - Casa alvenaria c/ 1 suite + 2 quartos, sala estar/ jantar, cozinha, 4 bwc, área de serviço, área de festas, piso térreo c/ sala comercial, terreno com 860m². R\$750.000,00



DE R\$240.000,00 POR R\$ 220.000,00



REF273 - NOVA BRASÍLIA - Apto com 1 suite com sacada + 2 qtos, sala de jantar/estar, bwc, cozinha, lavanderia, sacada com chur. R\$180.000,00



MILANO RESIDENZIALE - Sala de estar / home theater; sala de jantar; 01 suite máster + 02 Suites; Ampla varanda com churrasqueira; Cozinha (opção integração com o jantar); Home office (opcional); Lavabo social; Lavanderia; Lavabo de serviço; Sacada técnica para climatização; 03 vagas de garagem; Depósito individual. Consulte-nos



TRANSATLÂNTICO TORRE NORTE - Excelente localização em Piçarras SC - Salão de festas, piscina, hall social; 02 Elevadores; Possibilidade de climatização dos ambientes; Medidores individuais de água e gás; Aptos com sala de estar, jantar e cozinha com churrasqueira; 01 suite e mais 02 dormitórios; Ampla sacada; 02 Vagas de garagem; Dep. sito individual; Acabamentos: massa corrida, gesso e piso cerâmico; Todos os ambientes voltados para o mar; Excelente ventilação e iluminação natural; Finalização em outubro de 2011. Consulte-nos.



SAINT TROPEZ - Excelente localização central; Ótima ventilação e iluminação natural; Prédio moderno e funcional; Com isolamento acústico; Possibilidade de climatização dos ambientes; Medidores individuais de água e gás; Salão de festas com vista panorâmica e mobiliado; Fitness; Brinquedoteca; Hall mobiliado; 02 elevadores; Excelente acabamento; Pronto para morar. Consulte-nos.



REF290 - BARRA DO RIO CERRO - Terreno com edificação própria para igreja, galpão c/ 110m² de área construída, 2 bwc lado de fora + 4 salas de 80m² total. R\$150.000,00



REF305 - Vila Rau - Casa de alvenaria com 3 qtos, sala, cozinha, bwc, lavanderia. R\$155.000,00



REF310 - Jaraguá Esquerdo - Geminado com 1 suite + 2 qtos, sala estar / jantar, lavabo, bwc, cozinha mobiliada, garagem, área de festa, portão eletrônico. Excelente acabamento



REF294 - CZERNIEWICZ - Apto c/ 1 suite + 2 qtos, cozinha, área de serviço, sala de jantar e estar, bwc, sacada c/ churrasqueira, 1 vaga de garagem. Apto no 2º e 4º andar a partir de R\$175.000,00 aceita carro.



RESIDENCIAL DUMKER - 02 apartamentos por andar, Sala de estar, Home theater, Sala de jantar, Lavabo, Ampla varanda com churrasqueira, Ampla cozinha mobiliada, Ampla área de serviço mobiliada, Dependência completa de empregada, Sala íntima ou home office com ampla sacada, 01 suite master mobiliada com closet e sacada, 02 dormitórios mobiliados, BWC Social, 02 vagas de garagem individuais, Área total 286,00m². Área privativa 172,77m². Consulte-nos



VILLeneuve - 01 Suite Master; 03 Suites (opção de 01 Home office); Estar, jantar, cozinha, espaço gourmet; Ampla área de serviço e dependência de empregada; Despensa e rouparia; 04 Vagas de Garagem; Área privativa: 271,41m²; Área total: 515,12 m²; Box individual; Acabamento personalizado e alto padrão. Consulte-nos! financiamento direto conosco em 48x.



REF315 - Nova Brasília - Casa de 2 pisos com 1 suite + 2 quartos, sala de estar e jantar conjugada, bwc, dispensa, cozinha, sacada na parte superior, parte térrea com cozinha, dispensa, lavanderia, 1 quarto, 2 vagas de garagem + edícula com 35m² com bwc. R\$300.000,00



REF289 - CAMPO ALEGRE - Finalidade Hotelaria - terreno com 6.815 m² (2 áreas contíguas), contendo 2 edificações - casa principal 200m² c/ 8 peças + 1.195m² em alvenaria, tijolos à vista em arcos, contendo 18 apartamentose demais dependências. R\$1.435.000,00



REF285 - Vila Lalau - Aptos de 02 qtos ou 1 suite + 2 qtos e demais dep. A partir de R\$104.900,00



REF284 - CENTRO - Schroeder - Aptos c/ 2 qtos, sala de estar/jantar, área de serv., coz., bwc, sacada c/ chur. A partir de R\$110.000,00



REF1170 - Schroeder - 2 salas comerciais + 3 apartamentos de R\$ 665.000,00



REF293 - BARRA DO RIO MOLHA - Casa alv. c/ 1 suite + 3 quartos, bwc, cozinha, sala, copa, área de serviço, garagem para 4 carros. R\$290.000,00



REF284 - CENTRO - Schroeder - Aptos c/ 2 qtos, sala de estar/jantar, área de serv., coz., bwc, sacada c/ chur. A partir de R\$110.000,00

APARTAMENTOS

TERRENOS

Na Vila Nova, sua vida nova.

ENTRADA R\$10.000,00

ESPLANADA

Glatz

47 3055.3009 • 8424.5050

Rua Padre Pedro Francken, 217 - Centro - Jaraguá do Sul

www.engetecimoveis.com.br

- REF291 - Amizade - terreno de 422,50m² com escritura no Loteamento Residencial Grungarten. R\$85.000,00
- REF271 - Ilha da Figueira - Terreno sem benfeitorias com 22.774,82m². Consulte-nos
- REF 260 - Três Rios do Norte - terreno com 4.692m² contendo uma casa de 220m² não averbada. R\$910.000,00
- REF256 - Nova Brasília - Casa de alvenaria com 3 quartos, bwc, sala de estar, cozinha, garagem p/ 2 carros + edícula. R\$295.000,00
- REF246 - Vila Lenzi - Terreno com 1.280m². R\$600.000,00
- REF280 - Terreno - Amizade - loteamento Ville de Lyon com 336m² todo plano com muro nas laterais. R\$97.000,00
- REF281 - Terreno - Rio Cerro II - com 4.150m², aceita terreno até 100.000,00 e carro até R\$50.000,00. R\$250.000,00
- REF282 - Czerniewicz - Terreno com 701,98m², ótima localização. R\$250.000,00
- REF311 - Amizade - Terreno ótima localização com 364m². R\$145.000,00
- REF307 - Tres Rios do Norte - Terreno com 2.114m² contendo uma casa de alvenaria e uma meia-água. R\$325.000,00
- REF313 - Santo Antonio - Terreno com 30.551,55m². R\$300.000,00
- REF241 - Terreno com 400m² na Vila Lalau pode ser financiado, DE R\$145.000,00 POR R\$138.000,00
- REF314 - Vila Lenzi - terreno de 583m² com casa de madeira. R\$ 190.000,00

VISITE NOSSO STAND

JARAGUÁ DO SUL

7º FEIRÃO DA CASA PRÓPRIA

MAIO 27

das 9h às 18h

ERBE

47 3055.3009 • 8424.5050

Rua Padre Pedro Francken, 217 - Centro - Jaraguá do Sul

www.engetecimoveis.com.br

PEQUENA ENTRADA

PARCELAS DE R\$ 300,00*

Siena

Realize o sonho da casa própria

2 DORMITÓRIOS

SACADA COM CHURRASQUEIRA

ÁREA DE COZINHA INTEGRADA

PERGOLA COM BARRA SUPERIOR

ÁREA DE LAZER

LEITOR DE GÁS INDIVIDUAL

PLANTÃO DE VENDAS

Ref: 1166 - SANTA LUZIA - Sobrado terreo: c/ 2 salas com., cozinha, chur, lavand., depósito, bwc masculino e feminino. 1º piso: apto c/ 2 qtos, bwc, sala e cozinha, terreno c/ 388,72m². R\$ 230.000,00.

Ref: 1167 - SCHROEDER - Sobrado c/ suite, 4 quartos, 3 salas, cozinha, 2 bwc, dispensa, lavanderia e 3 vagas de garagem. R\$ 1.300.000,00



**morada
brasil**



(47) 3372-0555

PLANTÃO
BETY 9156-7700 | CLEVERSON 9156-6677

www.moradabrasil.com

Av. Marechal Deodoro da Fonseca, 1384, Centro - Jaraguá do Sul/SC

VENDA



REF 665 - AMIZADE - ED ALGARVE - APTO C/ 2 DORM. R\$125.000,00



REF 645 - VILA NOVA - ED ZIMBROS - APTO C/ 1 SUÍTE + 2 DORM. R\$270.000,00



REF 626 - AMIZADE - CASA ALV - C/ 02 DORM. TERRENO C/ 450M². R\$187.000,00



REF 650 - BAEPENDI - ED MONET - APTO C/ 1 SUÍTE + 2 DORM. R\$212.000,00



REF - CENTRO - ED 4 ILHAS - APARTAMENTO MOBILIADO C/ 1 SUÍTE + 2 DORM. R\$310.000,00



REF 659 - CENTRO - ED GEHRING - APTO MOBILIADO C/ 1 SUÍTE + 2 DORM. R\$490.000,00

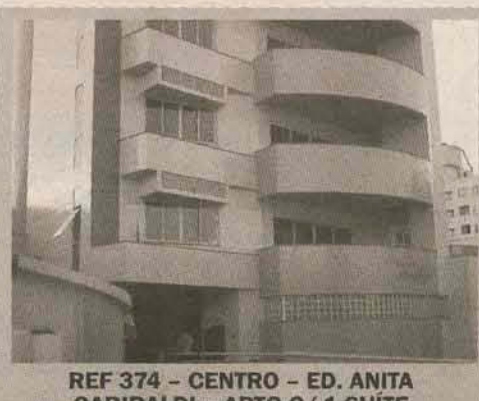

REF 374 - CENTRO - ED. ANITA GARIBALDI - APTO C/ 1 SUÍTE MASTER + 2 SUÍTES, GARAGEM 3 CARROS. R\$750.000,00



REF 589 - AMIZADE - APTO C/ 1 SUÍTE + 2 DORM. R\$170.000,00 + 97,00 CUBS.



REF 450 - CENTRO - ED MUNIQUE - APTO C/ 1 SUÍTE + 2 DORM. R\$330.000,00



REF 335 - TRÊS RIOS DO NORTE - CASA ALV - C/ 1 SUÍTE + 2 DORM. R\$210.000,00

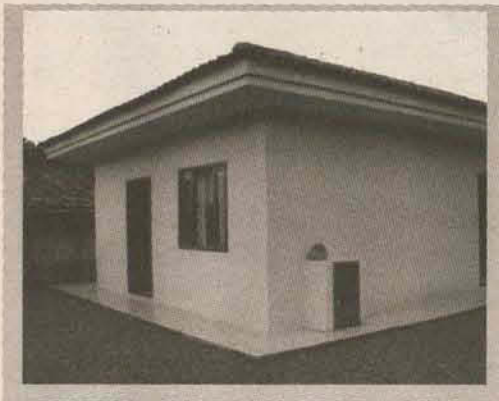

REF 640 - BARRA RIO CERRO - CASA ALV - 2 DORM. R\$145.000,00



REF 509 - AMIZADE - SOBRADO ALV - 1 SUÍTE + 2 DORM. R\$265.000,00



REF 562 - SÃO LUIS - CASA ALV - 1 SUÍTE + 2 DORM. R\$275.000,00



REF 604 - CENTRO - SOBRADO ALV - 3 SUÍTES, ÁREA FESTA C/ CHURRASQ., E PISCINA. R\$400.000,00



REF 671 - BARRA RIO CERRO - RESID. HIBISCUS - APTO COM 1 DORM. R\$83.000,00



REF 661 - JARAGUÁ ESQUERDO - CASA ALV - COM 5 DORM. R\$219.000,00

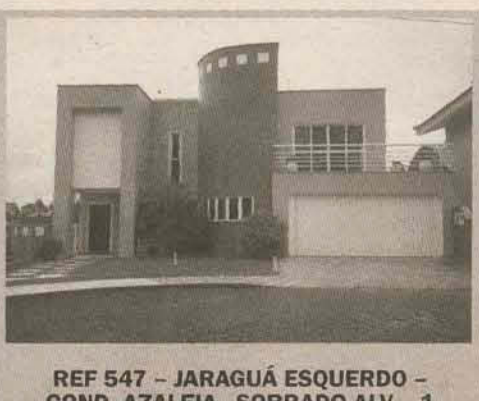

REF 547 - JARAGUÁ ESQUERDO - COND. AZALEIA - SOBRADO ALV - 1 SUÍTE MASTER + 2 SUÍTES, PISCINA. R\$890.000,00



REF 391 - JARAGUÁ ESQUERDO - SOBRADO ALV - 1 SUÍTE + 3 DORM., PISCINA. R\$500.000,00



REF 343 - NOVA BRASÍLIA - TERRENO C/ 776M². R\$400.000,00



REF 664 - BARRA RIO CERRO - TERRENO C/ 1.593M². R\$550.000,00

VENDA

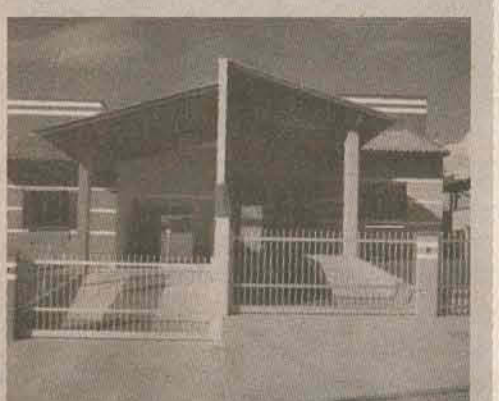

REF 668 - OURO VERDE - GEMINADO NOVO C/ DORM. R\$139.000,00

DESTAQUE MORADA



REF 651 - VILA LENZI - CASA ALV - 1 SUÍTE C/ CLOSET + 3 DORM., ÁREA FESTA C/ PISCINA. TERRENO C/ 2.000M². R\$750.000,00



REF 647 - JARAGUÁ ESQUERDO - CASA ALV - 1 SUÍTE + 2 DORM., ÁREA FESTA C/ PISCINA. R\$350.000,00

LOCAÇÃO

- Ref: 137 - Vila Nova - Resid. Zimbros - apto com 01 suíte, 02 dorm. e 02 vagas de garagem. R\$1.100,00.
- Ref: 135 - Amizade - Resid. 4 Ilhas - apto com 01 suíte, 02 dorm e 02 vagas de garagem. R\$1.100,00.
- Ref: 051 - Vila Rau - Rua Eugênio Bertoldi - apto com 02 dorm. R\$600,00.

- Ref: 023 - Vila Nova - Rua Martim Sthal - apto com 03 dorm. R\$780,00 - com 02 dorm. R\$680,00 e com 01 dorm. R\$500,00.
- Ref: 156 - Centro - Rua Reinaldo Rau - Sala Comercial com 100m². R\$5.000,00.
- Ref: 150 - Ilha da Figueira - Rua José Teodoro Ribeiro -

- Sala Comercial nº 1020 com 180m². R\$5.000,00
- Ref: 039 - Centro - Rua João Picolli - Sala comercial com 100m². R\$1.700,00.
- Ref: 143 - Guaramirim - Rua Aldano José Vieira nº 472 - Galpão com 330m². R\$3.300,00.
- Ref: 155 - Centro - Rua Anita Garibaldi nº 58 - Casa

- Comercial com 04 dorm. R\$1.500,00.
- Ref: 170 - Rio Molha - Rua Pedro Chiodini nº 36 - Casa de Madeira com 02 dorm. R\$450,00.
- Ref: 145 - Jaraguá Esquerdo - Terreno de Esquina com 800m². R\$850,00.

FONTE Nº 1 EM NOTÍCIAS LOCAIS.

www.ocorreiodopovo.com.br

Disputa promete pegar fogo
Vitória x Flamengo e JJ Bordados x Cruz de Malta iniciam neste sábado a semifinal da Taça O Correio do Povo.
Página 25

Na feira de muitos livros
Moacyr Seffar lotou o auditório montado na Praça Ângelo Piazzera. Evento encerra amanhã, mas a programação ainda está repleta de opções.
Páginas 8 e 9

O CORREIO DO POVO
Jaraguá do Sul e Vale do Itapocu *Desde 1919*

Duplicação da BR-280 pronta até final de 2015
Anúncio foi feito pelo superintendente do Dnit de Santa Catarina, João José dos Santos, durante audiência pública promovida na manhã de ontem, em Florianópolis. Custo da obra, que inicia em fevereiro de 2011, deve chegar a R\$ 955 milhões.
Página 7

HOJE TEM CLASSIMAI
Candidatos em debate com universitários
Evento na Unesj reuniu ontem os postulantes a uma vaga na Câmara Federal e Assembleia Legislativa. Página 4

blush!
A revista da mulher inteligente!

Tradição
Mais de cinco mil pessoas prestigiaram a apresentação das sociedades de tiro.
Página 12

Incêndio afeta atendimento no setor de Cultura
Incidente na noite de terça-feira destruiu a Central de Informática da autarquia.
Página 23

UNIASSELVI
(47) 3373-9800
www.uniaselvi.edu.br

OCP EM VERSÃO KIDS
Publicação destinada a 15 mil alunos da rede pública e particular começa a circular nas escolas. O Correio do Povo Kids chega para ser um canal de comunicação com o público de seis a 11 anos e já recebeu a aprovação das crianças e também de especialistas. Conheça mais este novo projeto com o selo OCP. Páginas 8 e 9

O CORREIO DO POVO

www.ocorreiodopovo.com.br

ATLANTA IMÓVEIS • ATLANTA IMÓVEIS • ATLANTA IMÓVEIS • ATLANTA IMÓVEIS • ATLANTA IMÓVEIS • ATLANTA IMÓVEIS

ATLANTA
Imóveis
Rua Barão do Rio Branco, 373

3371-5544

VENDAS

PLANTÃO DE VENDAS

8431-1122 - Rejane
9905-0699 - Keli

Horário de atendimento:
Segunda a Sexta - Das 8h - 12h e 13h30 - 18h30
Sábados e feriados plantão.

rejane@atlantaimoveis.com
www.atlantaimoveis.com

ÓTIMA LOCALIZAÇÃO

SAINT GERMAIN

Próximo ao fórum
Bairro Vila Nova

Aptos c/
01 suíte + 02
dorm.

ESTÁGIO ATUAL DA OBRA



A PARTIR DE R\$170.000,00

Ref. 2381 Na Vila Nova c/ Apartamentos com 1 suíte, 2 dormitórios, bwc social, sala de estar e jantar, sacada com churrasqueira, área de serviço, garagem. Acabamento: REBAIXAMENTO EM GESSO NAS SALAS, PISO LAMINADO EM MADEIRA NOS DORMITÓRIOS, PORCELANATO NAS SALAS, PREPARAÇÃO PARA AR SPLIT, HIDROMETRO INDIVIDUAL. A Partir de R\$170.000,00

OBRA INCORPORADA Nº 42534

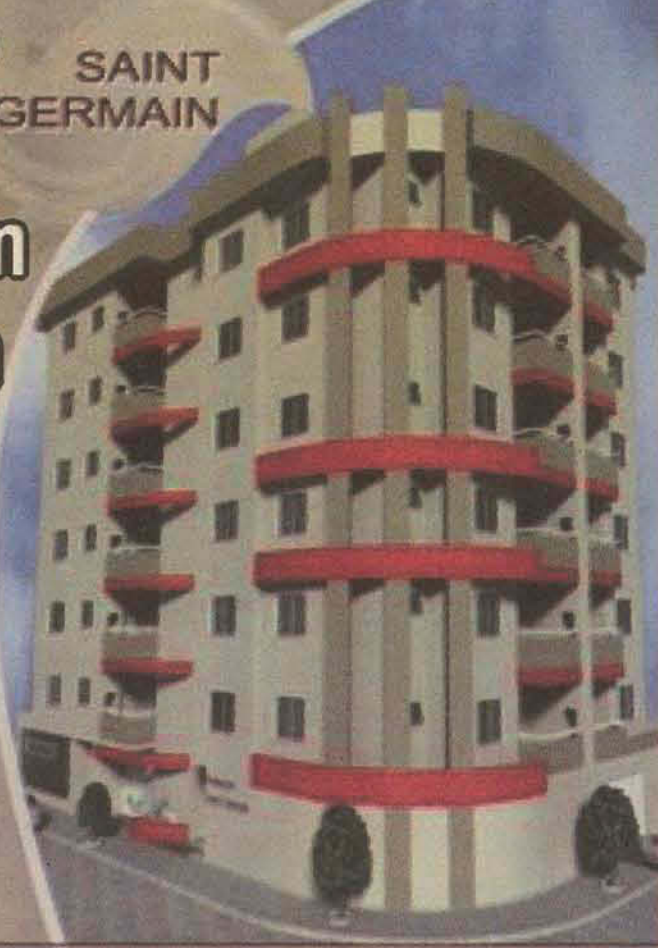

RESIDENCIAL
VALE DA LUA

Ref. 2426 Resid. Vale da Lua no Amizade, c/ 02 quartos, bwc social, cozinha, sala de estar/ jantar, sacada com churrasqueira, 01 vaga de garagem. A Partir de R\$128.000,00

Obra Incorporada nº 63.476

EM FASE FINAL DE ACABAMENTOS



Ref. 2392 Resid. Waldemiro Bartel, no Baependi, c/ 1 suíte, 1 dormitório, bwc social, sala de estar e jantar, sacada com churrasqueira, cozinha, área de serviço, 1 vaga de garagem. R\$110.000,00



Ref. 2435 Resid. Artur Felipe no Centro c/ 01 suíte mais 01 quarto, sala de tv, sacada, cozinha, bwc social, terraço, 01 vaga de garagem. R\$157.000,00

Aceita
Financiamento
Bancário



Ref. 1633 Casa do Jaraguá Esquerdo c/ Casa c/ 02 quartos, sendo um deles c/ close mobiliado, bwc social mobiliado, escritório mobiliado, sala de estar/ jantar, cozinha mobiliada, lavanderia, área de festas, garagem fechada para 02 carros. ACEITA FINANCIAMENTO BANCÁRIO. R\$290.000,00



Ref. 1636 na Vila Rau, c/ Sobrado TODO MOBILIADO. Piso Superior: c/ 03 quartos c/ sacada, bwc social. Piso Terreo: Sala de Jantar/ Estar, + uma sala de tv, bwc social, cozinha, lavanderia, depósito, área de festas c/ churrasqueira, fogão a lenha, garagem R\$350.000,00



Ref. 2436 Resid. D' Espanha, no Jaraguá Esquerdo, c/ 01 suíte mais 02 dormitórios, sala de estar/jantar, cozinha, área de serviço, bwc social, sacada com churrasqueira, 01 vaga de estacionamento coberto R\$190.000,00

Aceita
Financiamento
Bancário

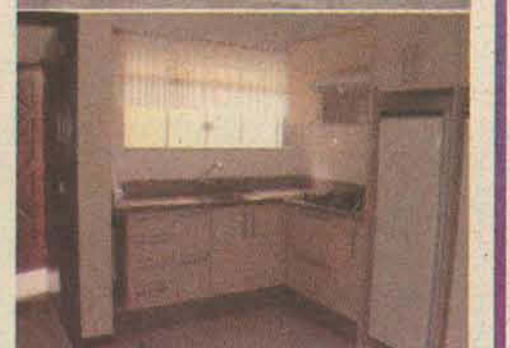

Ref. 1607 casa no Amizade, c/ Casa com 01 suíte mobiliada, mais 01 quarto, sala de estar e jantar (rebaixo m gesso), cozinha mobiliada, área de festa, garagem para 02 carros R\$280.000,00

ATLANTA IMÓVEIS • ATLANTA IMÓVEIS • ATLANTA IMÓVEIS • ATLANTA IMÓVEIS • ATLANTA IMÓVEIS • ATLANTA IMÓVEIS

CRECI:2528-J

Yatil
Imóveis
Imobiliária e Construtora

CAIXA

3275-6979

Plantão:

9101-8302 9115-8912

Rua Ângelo Schiochet 100 SL 01 - Centro, Jaraguá do Sul/SC

www.yatilimoveis.com.br

Centro

Monte
Limpo



1 suíte + 2 quartos

1 suíte + 1 quarto

- * Piscina
- * Elevador
- * Hall Mobiliado
- * Salão de Festas Mobiliado
- * Porcelanato
- * Laje revestida de isopor (garantindo uma melhor acústica e mantimento térmico)
- * Portas brancas Maciças e Laqueadas
- * Rodapés em madeira
- * Tubulação para split
- * Água Quente e Fria
- * Acabamentos em massa corrida
- * Ambientes integrados
- * Suíte com sacada

1 Suíte + 2Qtos



Residencial
Champagne



Últimas Unidades!

"0Km"



Localização:
Loteamento Res. Viena



"0Km"



Localização:
Bairro Baependi

- Casa c/ 1 suíte c/ closet + 2 quartos, Wc social, Ampla sala de estar e jantar. Varanda com churrasqueira, 2 vagas de garagem cobertas. Piso porcelanato.

Área interna: Aprox. 211,91m²

Ref.:00291.001
Valor: R\$380.000,00

Rua: Marina Frutuoso
Comercial

1 suíte com closet + preparação para hidro, 2 quartos, piso superior todo em laminado, piso inferior todo em porcelanato, fino acabamento.

Área interna:
Aprox. 240m²

Apartamento com 1 suíte + 2 quartos, cozinha, Wc social, 3 salas amplas e integradas, área de serviço, 2 vagas de garagem. Wc's, área de serviço e cozinha mobiliados, evoluções em gesso, área de festas com piscina.

Área Interna: 176m²



CRECI 2932-J

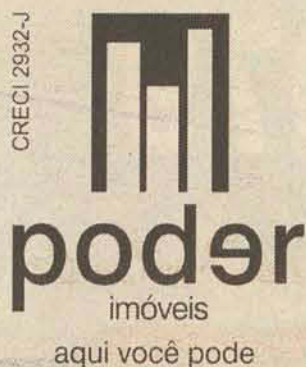

**Rua Henrique Piazeria, 103
Centro - Jaraguá do Sul - SC**

Compra - Venda - Administra - Locação

**FONE:
(47) 3275-1212**

**PLANTÃO DE VENDAS
(47) 9938-3200**

www.poderimoveis.com

LOCAÇÃO

Apartamentos

00055.002 - Kitinet - Rua: Afonso Bartel, 21 - Apto 02 - Bairro: Baependi - Valor: R\$450,00

00305.002 - Apto c/ 02 suítes c/ hidro cada, sendo 1 c/ closet + 02 qtos, rua: Felipe Schmidt, 234 - Centro Valor: R\$2.200,00 + Cond. (R\$300,00)

00198.007 - Apto C/ 01 Suite + 02 Qtos, Rua: Leopoldo Manhke, 85 - Centro - Valor: R\$700,00 + Cond. R\$180,00
Próx.: Restaurante Califórnia / Cali Cabelereiro

00175.002 - Apto C/ 02 Qtos, Rua Joaquim Francisco De Paula, 1920 - Apto 101 Bairro: Chico De Paula
Valor: R\$550,00 + Cond. (R\$75,00)

00244.001 - Apto C/ 02 qtos, Rua: 28 De Agosto; 876 - Apto 104 - Centro/guaramirim - Valor: R\$630,00 + Cond. (R\$30,00) Próx.: Aciag

00144.007 - Apto c/ 03 qtos, - Rua: Rudolfo Sanson, 1340 - Bairro: Ilha Da Figueira Valor: R\$750,00 + Cond. (R\$40,00)

00212.006 - Apto C/ 02 qtos, Rua: José Theodoro Ribeiro, 1061 - Apto 104 - Bairro: Ilha Da Figueira Valor: R\$700,00 + Cond. (R\$50,00) Neg.

Casas

00460.001 - Casa De Alvenaria 01 Suite Closet + 03 qtos, - Rua: Expedicionário Gumerindo Da Silva, 629 Bairro: Centro Valor: R\$800,00

00401.001 - Casa De Madeira C/ 04 qtos, Rua: Julius Verch, 37 Bairro: Czerniewicz Valor: R\$700,00 (neg.)

00094.002 - Casa De Madeira C/ 03 qtos, Rua: São Miguel, 214 Bairro: Estrada Nova Valor: R\$500,00

Galpões

Galpão - 1.692,00m² Total 6.124,85m² Rua: 503 Horácio Rubini Bairro: Barra Do Rio Cerro Valor: R\$14.000,00

Salas/Casas/Comerciais

Sobrado De Alvenaria C/ 05 Salas, Rua: João Marcatto, 75 Bairro: Centro Valor: R\$2.500,00

Sala Comercial - 190m² Rua: Angelo Schiochet, 321 Bairro: Centro Valor: R\$3.300,00



Ref: 20000.145 Casa em alvenaria/ nova - Area: 100m² - Tifa Martins/ Loteamento Corupá. 1 suite + 02qtos, sala, coz, bwc, lavanderia, garagem. Valor: R\$169.800,00 Obs: aceita financiamento.



Ref. 20000.124 Água Verde - Casa mista, terreno plano com 345m² (15 x 23), escriturado, excelente localização, próximo da Faculdade, em rua tranquila e sem saída. Valor: R\$105.000,00 (negociável).



Ref. 20000.096 - Tres Rios do Norte - Apto com area com 57m² - 02qtos, cozinha/jantar, sala, Bwc, 1 vaga de garagem. Previsão de entrega Dezembro/2011 Valor: R\$110.000,00 (negociável).



Ref. 20000.196 - Campina, Massaranduba. Terreno em área nobre com 219.000 m², 7 mil pés de Eucalipto, dois ribeirões, castanhas, nascentes e muita mata nativa, 14 km da prefeitura de Jaraguá do Sul, Escriturado. Valor: R\$220.000,00. Estuda propostas.



EPASSOS
imóveis

**PRIMEIRO PASSO PARA,
O MELHOR NEGÓCIO**

APARTAMENTOS



480

Ed. Argus - Centro
cobertura duplex
semi-mobiliada
Cód. 2030



159

Ed. Pedra Rubi - centro
2 quartos -
Cód. 2027



350

Ed. Moradas da Serra
Nova Brasília - cobertura
duplex - 2 suítes + 1 quarto
mobiada - Cód. 2012



170

Ed. Afrodias da Serra
1 suite + 2 quartos
Coz. mobiliada
Cód. 2013



283

Ed. D. Lorenzini - Centro
1 suite + 2 quartos,
coz. mobiliada
Cód. 2036



95

Ed. Ilhabela
Centenario - 1 quarto
Cód. 2005
entrega maio/2011



230

Ed. Tulipa - Centro
1 suite + 2 quartos
coz. Mobiliada
Cód. 2014



175

Apto Novo - Czerniewicz
1 suite + 2 quartos - Aceita
campo como parte do pago
Cód. 2034



195

Ed. New York
Centro
1 suite + 2 quartos
Cód. 2022

CASAS



270

Casa Lot. Grutzmacher
3 Rios do Sul
1 suite + 2 quartos
Cód. 1022



125

Casa Estrada Nova
2 quartos
Cód. 1025



275

Casa Czerniewicz
285m² - 4 quartos
Cód. 1024



340

Casa Nova - Rau
1 suite + 2 quartos
Cód. 1028



267

Casa Vila Lenzi - 160m²
2 quartos + escritório
Cód. 1027

TERRENOS

Cód. 3000 - Terreno 3 Rios do Norte - 6 km do centro - 9.800m² - **R\$ 230mil.**

Cód. 3027 - Terreno Lot. Horizontes - 340m² - **R\$ 68mil.**

Cód. 3015 - Terreno central - 505m² - **R\$ 420mil.**

Cód. 4001 - Sítio em Santa Luzia - com área de 5.000m² + casa de 132m² - **R\$ 220mil**

PLANTÃO: 47 9973 8020

47 3055 0073 - www.epassos.com.br

Marina Frutuoso, 180 - sala 4D - Centro - Jaraguá do Sul - SC

www.imobiliariahabitac.com.br
 habitac@imobiliariahabitac.com.br



Seu imóvel está aqui.
HABITAC
 imóveis
 CRECI 1583-J

Rua Felipe Schmidt, 157 (próx. Millium) • Centro

3371.8009



MILANO
 RESIDENZIALE

- 02 Apartamento por andar
- 03 Suite
- Ampla varanda com churrasqueira
- AREA DE CONVÍVIO
- 02 elevadores
- Hall social
- Espaço gourmet
- Sala de Jogos
- Brinquedoteca
- Fitness
- Piscina
- Gazebo
- Área de serviço do condomínio
- Vestiários
- recepção / Guarita.

RESIDENCIAL ORVIETO



IMÓVEL TOTALMENTE INCORPORADO

- Últimas Unidade
- Aptos de 03 quartos sendo 01 suite
- Ar split e piso porcelanato retificado
- Entrega Dezembro 2011
- Vila Lalau.

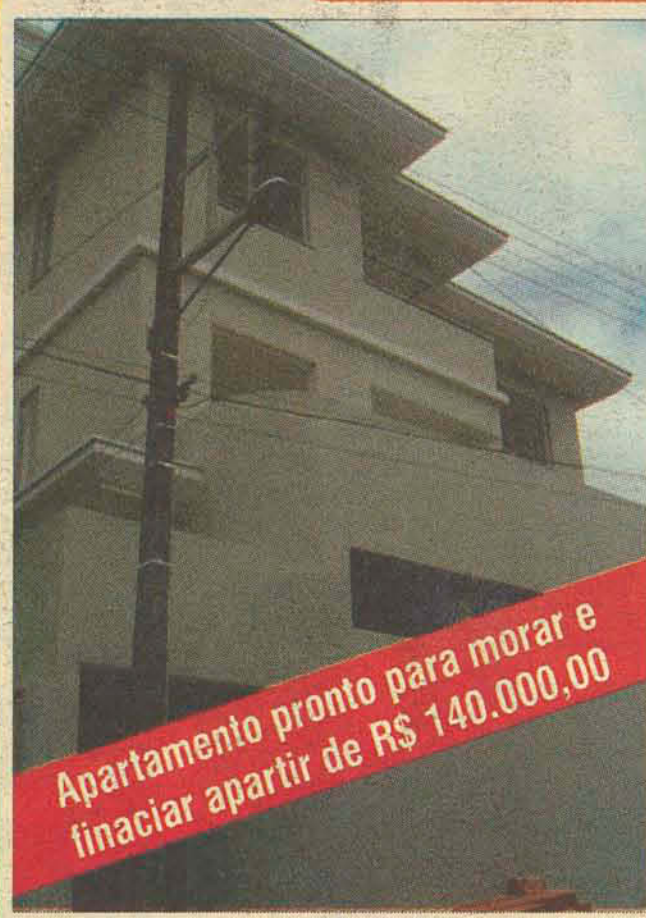

Apartamento pronto para morar e financiar a partir de R\$ 140.000,00

H120D Apto com 02 quartos e demais dependências. Próximo a Prefeitura. ACABAMENTO DIFERENCIADO.

LOCAÇÃO

CASAS:
 H670 Casa de Madeira com 03quartos. Bairro Estrada Nova. R\$450,00
 H666 Casa de alvenaria com 1 quarto - Agua Verde - R\$460,00

APTOS:
 H412 Quitinete com 1 quarto, Czerniewicz R\$350,00 + água e luz
 H566 Apto com 2 quartos - Nereu Ramos. R\$450,00 + água e luz.
 H573 Apto 03 quartos R\$500,00 + Cond. Bairro Agua Verde.
 H656 Apto com 03 quartos - Nova Brasilia R\$550,00
 H563 Apto 2 quartos. Barra do Rio Cerro R\$550,00 + cond.
 H562 Apto com 01 suite + 02 quarto. Centro. R\$700,00 + Cond.
 H567 Apto com 02quartos + dependencia empregada. Centro - R\$700,00 + Cond.
 H572 Apto 01 suite /c mobiliia 01quarto R\$780,00+ Cond. Bairro Centro

ALUGUEL COMERCIAL:
 H725 Sala comercial com 35,68m² - Centro. R\$350,00 + cond.
 H724 Sala comercial com 76m² - Santa Luzia. R\$399,00
 H723 Sala com. com 70m². Centro. R\$490,00 + Cond. + IPTU.
 H710 Sala comercial com 60m² - Nova Brasilia. R\$500,00
 H717 Sala comercial com 32m² + bwc. - Centro. R\$670,00 + IPTU
 H731 Casa com 6 quartos - Centro R\$1.200,00.
 H730 Sala com 100m². Centro R\$1.500,00.
 H726 Galpão com 520m². Vila Nova R\$4.500,00
 H740 Casa Comercial - 02 quartos 01 Suite Bairro_ Centro R\$ 5.000,00

VENDA DE CASAS:
 H122 Casa de 106m² no Czerniewicz com 01 quarto mais suite. Rua Nivaldo Pereira. Valor R\$220.000,00

VENDA DE TERRENOS:
 H329 Terreno com 196.913,45m². Ilha da Figueira.
 H324 Chacara com 47.500m². Tifa dos Monos. R\$95.000,00.
 H332 Terreno no bairro Jaraguá Esquerdo, próximo ao acarai, 418M². Valor R\$265.000,00.

VENDA DE CHACARAS:
 H318 Chacara com 28.000m², com casa de 120m², com rancho hordenhadeira automática. 3 km do centro de massaranduba. R\$260.000,00. Aceita imóvel como parte de pagamento



Casa com 112m² - suite master - 02 quartos, 02 vagas de garagem - Amizade - ValorR\$297.000,00



H111 Casa com 02quartos, sala, cozinha, BWC, 01 vaga de garagem, portão eletrônico, murada. Bairro Vila Lenzi. R\$180.000,00



H204 Residencial VIVER BEM com 71,00 m² área total - Bairro Amizade. Valor: 110.000,00 - Entrada mais parcelas mensais de R\$500,00 Até a liberação da documentação.



Centro
 Suite + 1 quarto, bwc social, sala em 2 ambientes com sacada e churrasqueira - terraço. Area privativa 86.00 m² Predio com piscina e 2 elevadores.



H127 Casa de Alvenaria Com 01 suite, 01 quarto e demais dependências. Bairro Vila Rau.



H128 Casa com uma suite mais um quarto e demais dependências, todo Legalizada, pronta para FINANCIAMENTO - Res. Beira Rio. Valor 165.000,00



H130 Casa com 192 m² de área construída, terreno com 375m², com 01 suite mais 02 quartos, e demais dependências, escritório, garagem, churrasqueira. Casa totalmente legalizada. Bairro Centro. Valor 380.000,00.



H205 Duplex frente com moveis e eletrodomésticos, 148,45m² área interna. Prédio com elevador, Piscina, salão de festas com duas churrasqueiras e forno para Pizza! Valor 420.000,00 Pode ser financiado.



Hd209 Baependi - Apartamento com 2 quartos e demais dependências. Entrega final Março de 2011. Valor R\$138.000,00.



H327 terreno com 1600 m² na vila Lenzi, totalmente legalizado! Estudamos Propostas. Valor: 420.000,00.

Condomínio
Villaggio di Brugnago



- Condomínio fechado de terrenos
- Área totalmente murada c/ guarita
- Apenas 25 unidades
- Área verde c/ 7.421 m²

Vendas: **HABITAC** Fone: 47 3371 8009

Incorporação: **DIA** Fone: 47 3371 2211



Apartamento com 02 quartos, rebaixo em gesso, moveis sob medida, com 70m², área interna, pronto para financiamento. Valor: R\$130.000,00 Bairro: Agua Verde.



H450 Loteamentos - Beira Rio com 458 m²

BEAS PAISAGENS EM ÁREAS MARAVILHOSAS PARA O MELHOR DA VIDA!
VIVER.

CHACARAS VILLAGES DOS LAGOS

Chacaras de 12.500 a 25.000 m²
 terrenos a partir de R\$ 305.000,00
 A 4,5 km do asfalto
 A 55 km de Joinville
 Incorporação CAIXA

Imobiliária



CRECI 2960J

(47) **3055-2244** 9144-4040 Plantão

Rua Governador Jorge Lacerda, nº233.
(Rua em frente a Casas da Água) | Jaraguá do Sul



Estamos cadastrando clientes para compra de IMÓVEL NOVO até R\$130.000,00. "MINHA CASA, MINHA VIDA" Assessoramos no Financiamento Bancário



APARTAMENTOS



Ref.0153)Res. Villa Rica – Na planta na Vila Nova. c/ 1 suíte+2 dormitórios, e demais dependências, 1 vaga dupla de garagem, sacada com churrasqueira. Área de 82m². R\$ 159.000,00. Entrada + parcelas ou saldo c/ financiamento bancário.



Ref.0255)Res. Felicitá – Aptos novos no bairro Água Verde C/ suíte+1 dorm ou suíte+2 dorm, bwc, coz, sala de estar e jantar, lavanderia, 2 sacadas(1 com Churr), vaga de garagem, área útil 81,87m² Aceita financ. com FGTS.



Ref.0182)Res. Miliáh - Aptos na planta na Vila Lalau c/ 1 suíte+2 dorm, suíte+1dorm, ou c/ 2 dorm, demais dep. 1 vaga, a partir de R\$104.900,00 .Entrada + parc. 48X direto c/ construtor ou saldo c/ financ. Bancário.

OPORTUNIDADE DA SEMANA!



Ref. 0262)Res. Piemonte – Apto no bairro Chico de Paula, 2 dorm, sala, coz, lavanderia, sacada c/ churrasqueira, 1 vaga, R\$ 115.000,00. Entrada e saldo c/ financiamento bancário pelo plano "Minha Casa Minha Vida"



Ref.094)Res. Akira - Apto na Vila Lenzi c/ 1suíte+2 dorm,1suíte+1dorm, ou c/ 2 dorm, demais dep. 1 vaga, prox. Escola, creche, mercado. A partir de R\$.116.490,00 Entrada + parcela e saldo c/ financ. Bancário ou ainda parcelas direto c/ construtor.



Ref.0264) Res. Solar das Orquídeas – Apto no centro de Corupá com 2 dorm, coz, sala de estar e jantar, área de serviço, sacada c/ churr. Pequena entrada e saldo com Financ. bancário.



Ref.0226) Res. Alinda – Apto no Três Rios do Sul Com 2 dorm, Bwc, Coz., Sala de estar e jantar, Área de serv c/ sacada, Sacada c/ churr 1 vaga de estacionamento coberta. Acabamento com massa corrida Área útil 69m²



Ref.0271)Res. Delta – Apto Novo no Água Verde – 2º andar c/ 2 dorm, sala, coz, bwc, sacada c/ churrasqueira, área de serviço, 1 vaga, área 58m² R\$ 110.000,00



Ref.0261)Res. Santa Rita – Aptos no bairro Barra do Rio Molha - A 1Km da prefeitura, sendo suíte+1dorm ou 2 dorm, com sala de estar e jantar, coz, área de serviço, bwc, 2 sacadas (1 com Churr), 4 aptos por andar, 1 vaga.



Ref.0229)Res. Village – Aptos no bairro Ilha da Figueira sendo Suíte+1 dorm, bwc, sala de estar e jantar, coz, área de serviço, sacada com churr, 1 vaga, área de 58m².



Ref.0116)Res. Gama - Água Verde - Aptos na planta c/ 2 dorm. sacada c/ churrasq. e demais dep. R\$110.000,00 Entrada e saldo por financ. Minha Casa Minha Vida.



Ref.0211)Res. Três Rios – Na planta em Três Rios do Norte c/ 2 dorm, coz, sala, bwc, área de serviço, sacada c/ churr. 1 vaga.57m² priv. a Partir de R\$110.000,00.

TERRENOS

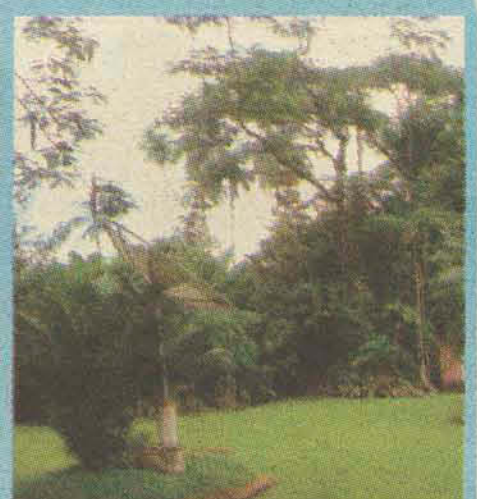

Ref.0237)Terreno no São Luiz – Ótima localização em rua Principal com 2.280m² R\$750.000,00



Ref.0268) Terreno No Loteamento Champagnat - Amizade, Ótima localização área de 397m² R\$ 195.000,00.

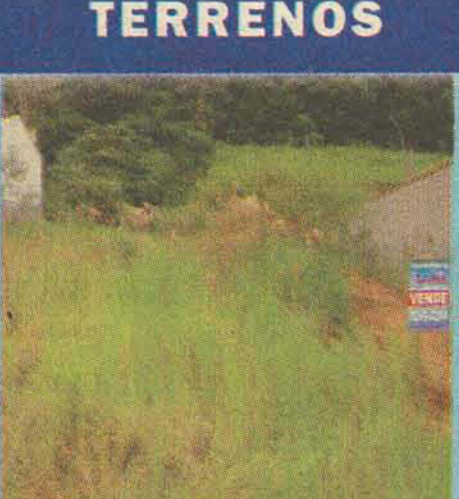

Ref.0233) Terreno no Amizade, Ótima localização com 403m², R\$87.000,00

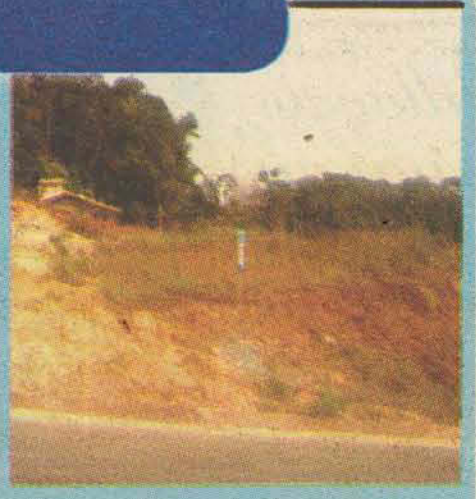

Ref.005)Terreno No Amizade - Área Privilegiada, rua asfaltada, Entrada de R\$10.000,00 e saldo com financiamento pelo plano Minha Casa Minha Vida.

Ref.0258) Terreno em Corupá – Excelente Localização área de 1.077,00m²



3371-1500 • 3275-1500
9975-1500 • 9639-1500

vendas@chaleimobiliaria.com.br | Rua Reinoldo Rau, 58 - Centro - Jaraguá do Sul/SC

www.chaleimobiliaria.com.br

- Rua Arthur Gumz, esquina com Rua José Marangoni, Vila Nova, próximo ao Círculo Italiano.
- Edifício com sete andares.
- Condomínio com Salão de Festas e espaço gourmet com churrasqueira.
- Área para piscina com deck (Solarium).
- Infra-estrutura para instalação de ar-condicionado Split.
- Vista panorâmica magnífica para área verde.
- Água quente a gás opcional.
- Elevador.
- Total Privacidade, sem janelas de um apartamento para o outro.
- Todos os ambientes com iluminação direta.
- Etapa da Obra: Estrutura da 4ª Laje.



RESIDENCIAL RICHARD STRAUSS

Apartamentos **TIPO 01** com suíte e quarto amplo reversível (pode ser transformado em dois dormitórios), bwc social, sala de estar/jantar, cozinha, área de serviço, **sacada com churrasqueira** e vaga dupla de garagem. Áreas: 153,63m² total e 98,50m² privativo (áreas estimadas).

R\$138.605,28 + CUB (CUSTO ESTIMADO pelo Condomínio sem Acabamentos) parcelado até janeiro/12 - parcela mínima de R\$2.100,08

Apartamentos **TIPO 02** com dois dormitórios, bwc social, sala de estar/jantar, cozinha, área de serviço, **sacada com churrasqueira** e vaga dupla de garagem. Áreas: 120,95m² total e 75,00m² privativo (áreas estimadas).

R\$109.371,90 + CUB (CUSTO ESTIMADO pelo Condomínio sem Acabamentos) parcelado até janeiro/12 - parcela mínima de R\$1.657,15

Obs.: Preços de Custo Estimados pelo Condomínio sem acabamentos, válidos até 31/05/11 (Após reajuste pela variação do CUB). Construção pelo Sistema de Condomínio Fechado a Preço de Custo (Preço Aberto) - Não é Incorporação! - Divulgação para formação de Grupo de Condomínio conforme lei 4.591/64.



IVANA
IMÓVEIS

3370-1122
9117-1122

Rua Guilherme Dancker, 161 - Sala 05 - Centro
Esquina com a Rua Marina Frutuoso
CEP 89251-460 - Jaraguá do Sul-SC

www.ivanaimoveis.com.br
ivana@ivanaimoveis.com.br

Ofertas válidas até: 17 de maio de 2011

APARTAMENTOS



Ref: 2104 - Apto no Bairro Amizade, Res. Emilia Daren com, 2 Dormitórios, BWC, Área de Serviço, Cozinha, Sala Estar/Jantar, Sacada com churrasqueira, Garagem. Preço R\$129.000,00



Ref: 2099 - Apto no Bairro Água Verde, Res. Nostra com, 2 Dormitórios, BWC, Cozinha, Área de Serviço, Sala Estar/Jantar, Sacada com churrasqueira, 1 Vaga de garagem. Área privativa 69,33m². Preço R\$140.000,00



Ref: 2097 - Apto. no Bairro Amizade, Res. Vale da Lua com, 2 Dormitórios, BWC, Cozinha, Área de Serviço, Sala Jantar/Estor, Sacada com Churrasqueira. Aptos com área de: 60,36 m² ou 66,54m². Preço: a partir de R\$128.000,00



Ref: 2070 - Apto no Bairro Vila Nova, Res. Dom Michael com, 1 Suite, 2 Dormitórios, BWC Social, Cozinha, Sala Estar Jantar, Área de Serviço, Sacada com Churrasqueira, 1 Vaga de garagem, Elevador. Preço a partir de R\$160.000,00



Ref: 2103 - Apto no Centro, Res. Dona Verginia com, 1 Suite, 2 Dormitórios, BWC, Cozinha, Sala Estar Jantar, Churrasqueira, Área de serviço, 1 Vaga Garagem. Valor R\$190.000, 00

CASAS



Ref: 1112 - Casa no Bairro Nova Brasília com, 1ª p. Sala Estar, Sala Jantar, Cozinha, Dispensa, Banheiro, Garagem para 2 carros, Área de Festa, Escritório. 2ª p. 1 Suite com banheiro, 3 Dormitórios, Sala de TV. Sacada nos Dormitórios e Sala. Área: 258m² Preço R\$370.000,00



Ref: 1106 - Sobrado no Bairro Água Verde com, 1ª p. Sala Jantar, Bar, Sala Estar, Sala de TV, Lavabo, Escritório, Cozinha, Área de Serviço, Área de Festa com Churrasqueira e BWC, 2 Vagas de Garagem. 2ª p. Suite Máster, 2 Dormitórios, Todos com sacada, 1 BWC social, Piscina (4x8). Área de +/- 300.00m². Preço R\$480.000,00



Ref: 1113 - Sobrado no Bairro Jaraguá Esquerdo com, Inf.: Varanda, Hall Entrada, Sala Estar, Sala Jantar, Cozinha, Área de Serviço, Despensa, Dependência de Empregada c/ BWC, Área de Festa c/ Churrasqueira, Deck, Piscina, Terraço, La vabo. Sup.: 02 Suites, Sala de TV, Suite Master com Banheira. Ficam todos os móveis sob medida. Área casa: 320,38m² Área terreno: 1.540m² Preço R\$-890.000,00



Ref: 1114 - Casa no Bairro Jaraguá Esquerdo com, 03 Dormitórios, 02 BWC Mobilizados, Sala Estar Jantar, Cozinha Mobilizada, Área de Serviço, Área de Festa c/ Churrasqueira, 02 Vagas garagem. Área: 570m². Área casa: 159m² Preço R\$330.000,00



Ref: 3045 - Terreno no Bairro Amizade, Loteamento Champs Elyses Área: 373,95m² R\$130.000,00



Rua Bernardo Dornbusch, nº 300 - sala 10 | Baependi | Jaraguá do Sul - SC

www.colinaimoveis.com.br

Fone: 3370-9335 | Plantão: 9980-3710

solon@colinaimoveis.com.br

Entrega OUT/12

RESIDENCIAL
JULIANA CHRISTINA
A partir de R\$164 mil

Matricula de Incorporação 62.167

BAIRRO AMIZADE
Jaraguá do Sul

Entrada
Parcelamento
até as chaves e
saldo com
financiamento
bancário

APARTAMENTOS

3 DORMITÓRIOS, sendo 01 suite, 01 BWC e um lavabo - 102,91m² de área interna.

2 DORMITÓRIOS, sendo 01 suite - 84,05m² de área interna.

- Ampla sacada com GRILL a carvão;
- Instalação de gás e água quente, na cozinha e banheiros;
- Infraestrutura para instalação de ar condicionado (sistema split), TV, telefone, internet e portões eletrônicos;
- Sala de estar, jantar e cozinha integradas.

- Hall de entrada com elevador;
- Vaga para 01 veículo com opção de vaga extra;
- Salão de festas com espaço gourmet e terraço;
- Fitness;
- Brinquedoteca e parquinho;
- 04 Apartamentos por andar.

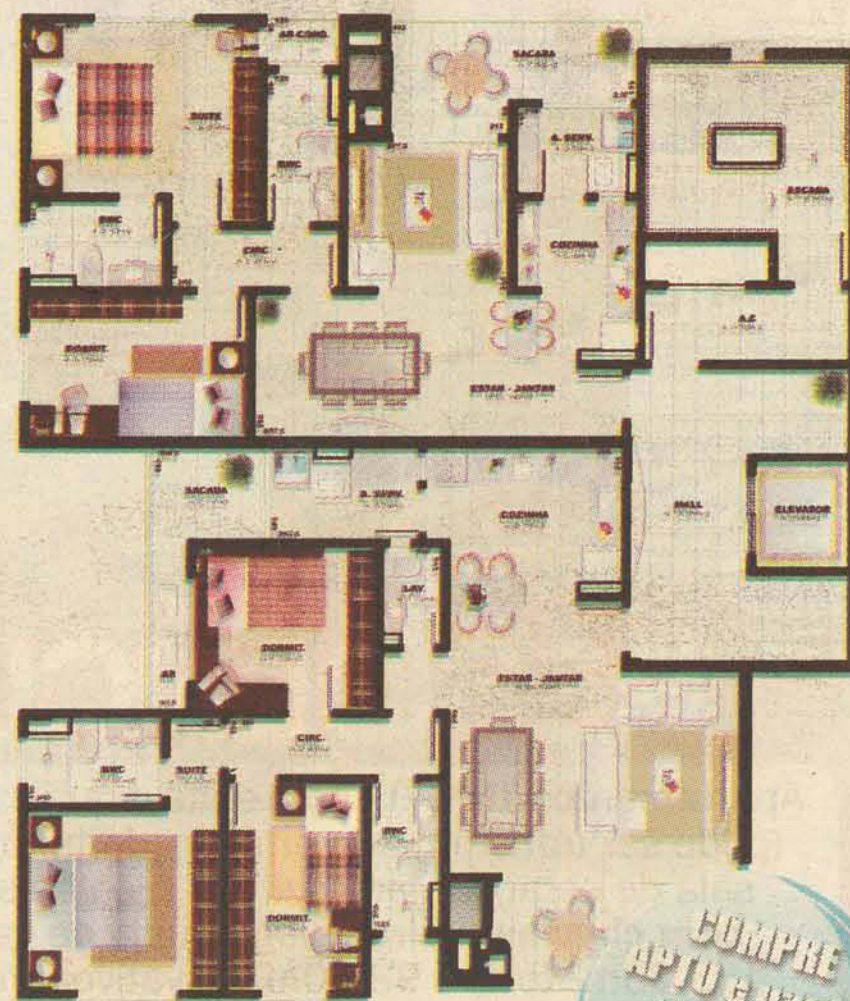

ENGENHARIA E ARQUITETURA
Engº. Wilson Schlickmann
Arq. Gersa Lazarotto

EMPREENHIMENTO E INCORPORAÇÃO
Solon Carlos Schrauth

CONTATO E VENDA
Colina Imobiliária e Empreendimentos Ltda.
CRECI: 2452-J

COMPRE
APTO e ganhe
01 ano de
condomínio!

WS *imóveis*

www.imobiliariaws.com.br vendas@imobiliariaws.com.br - vendas1@imobiliariaws.com.br

Rua: Norberto Silveira Junior 233 - Centro - Guaramirim

(47) **3373-3404**
(47) **3373-0066**

Financiamentos
CAIXA
CAIXA ECONÔMICA FEDERAL
Facilitamos seu crédito junto a CAIXA

CONSULTORIA HABITACIONAL

WS Imóveis agora com consultoria Habitacional! Facilitamos seu processo de financiamento pela Caixa Econômica Federal.

- * Casas Prontas
- * Lotes a venda em diversos pontos da cidade.
- * Loteamentos Próprios

Anúncios com validade de 5 dias após a veiculação.

Ref 001 Lançamento: Aproveite esta oportunidade em Guaramirim no Bairro Amizade, Casas Geminadas em construção a partir de R\$94.000,00



Residencial Monet

No Centro em Guaramirim - Condomínio Fechado, área de festas, área fitness, playground. Apts Com: 03 dormitórios com suite, 02 dormitórios com suite.



00217 Escolinha/ Guaramirim casa em alvenaria, com 4 quartos, sala, copa, cozinha, 2 banheiros, área de serviços, garagem para 2 carros e área de festas. casa toda murada com portão eletrônico. **R\$220.000,00**



Ref 242 Escolinha/ Guaramirim Casa NOVA com 02 quartos, sala, cozinha, banheiro, lavanderia e garagem **RS145.000,00**



Ref 264 Escolinha/Guaramirim - Casa nova em alvenaria, com 1 suite + 2 quartos, sala, copa/cozinha, banheiro social e área de serviços. 75,00m² de área construída e terreno com 364,50m². **RS150.000,00**

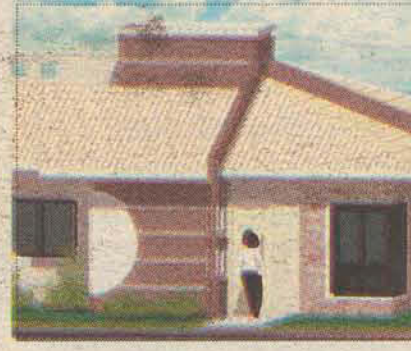

Ref 263 Escolinha/Guaramirim - Casa nova em alvenaria, com 1 suite closet + 2 quartos, sala, copa/cozinha, banheiro social e área de serviços. 75,00m² de área construída e terreno com 364,50m². **RS160.000,00**



Ref 241 Vila Freitas/ Guaramirim Sobrado, térreo: com uma sala comercial, piso superior: 03 quartos, sala, cozinha, banheiro, lavanderia e varanda **RS250.000,00**



Ref 93984 Caixa d'água/Guaramirim Casa em alvenaria com 02 quartos, sala, cozinha, banheiro, lavanderia e garagem com churrasqueira, toda murada **RS110.000,00**



Ref 6670 Casa em alvenaria com 4 quartos, sala, cozinha, área de serviços, 2 banheiros, 2 vagas de garagem com entradas independentes **RS140.000,00**



Ref 88077 Avai/Guaramirim Casa Pré Moldada com 01 suite + 2 quartos, sala de estar/jantar, cozinha, área de serviços, banheiro, 02 vagas de garagem e piscina. Terreno com 876,70m² e 150,00m² de área construída **RS190.000,00**



Ref 261 Corticeira/Guaramirim Casa com 03 quartos, sala, cozinha, banheiro, lavanderia, garagem e sala de facção **RS175.000,00**



Ref: 00231 Amizade/ Guaramirim Terreno com área de 6075m², contendo 01 casa em alvenaria com aproximadamente 309m², com 02 cozinhas, 02 salas, mesanino, piscina, área de festas, deck de frente para o Rio(represa). Valor sob consulta.



Ref 265 Escolinha/Guaramirim - Casa nova em alvenaria, com 1 suite + 2 quartos, sala, copa/cozinha, banheiro social e área de serviços. 75,00m² de área construída e terreno com 364,50m². **RS160.000,00**



Ref: 208 - Centro/Guaramirim: casa em alvenaria com 2 quartos + 1 suite, sala de estar, jantar, cozinha, área de serviços, banheiro, churrasqueira e garagem. casa toda murada com portão eletrônico. **RS270.000,00**



Ref: 223 - Amizade/Guaramirim - Sobrado geminado com 2 quartos, 2 banheiros, sala, cozinha, lavanderia e garagem. Área construída de 65m², toda murada. **RS110.000,00**



Ref 243 Bananal do Sul/ Guaramirim Casa com 02 quartos, sala, cozinha, banheiro, lavanderia e garagem para 02 carros. **RS160.000,00**



Ref 266 Amizade/Guaramirim Sobrado Geminado, com 02 quartos, sala, cozinha, banheiro, lavanderia, lavabo e garagem. **RS100.000,00**

terrenos

Ref 4375 Amizade/Guaramirim Terreno 360,00m² **RS75.000,00**

Ref:325 Amizade/ Guaramirim Lote com área de 445,04m² **RS70.000,00**

Ref 258 Ponta Comprida/ Guaramirim Terreno de arroeira 20.000m² **RS160.000,00**

Ref 175 Amizade/Guaramirim Terreno com área de 1054,00m² **RS160.000,00**



Ref 233 Avai/ Guaramirim Casa em alvenaria com 03 quartos, sala, cozinha, banheiro, garagem e edícula nos fundos da casa com área de festas e escritório. **RS150.000,00**



Ref 262 Amizade/Guaramirim Casa com 03 quartos, sala, cozinha, banheiro, lavanderia e garagem **RS135.000,00**



Ref: 00234 Avai/ Guaramirim Casa com 03 quartos, sala de estar, cozinha, 02 banheiros, lavanderia, 02 garagens, casa toda murada. **RS145.000,00**



Ref 267 Ilha da Figueira/Jaraguá do Sul - Casa mista, com 2 quartos, sala, cozinha, banheiro, lavanderia e garagem. 65,00m² de área construída e terreno com 374,00m². **RS110.000,00**

Ref 230 Amizade/ Guaramirim Terreno com área de 4888,00m² **RS65.000,00**

Ref 214 : Avai / Guaramirim . Terreno na Rua principal. Local privilegiado e ótimo para comercio ou residência **RS120.000,00**

- Ref: 199 Guamiranga/Guaramirim Terreno com 189.780,00m² contendo arroeira, terras produtivas. Terreno escriturado, **RS800.000,00**

Ref: 196 Centro/Guaramirim - terreno com 364m² ótima localização. **RS67.000,00**

APROVEITE ESTA OPORTUNIDADE



Ref 227 Corticeira/ Guaramirim: Sobrado contendo 4 apartamentos: 02 quartos, sala, cozinha, banheiro e lavanderia. Valor total do imóvel **RS170.000,00**



Ref 259 Amizade/Guaramirim Terreno contendo 02(duas) casas de madeira em ótima localização. **RS150.000,00**



Ref 220 Guamiranga/ Guaramirim Casa em alvenaria com 03 quartos, sala de estar e jantar, cozinha, 02 banheiros, área de serviços, garagem e área de festas. **RS160.000,00**



Ref 39819 Amizade/Guaramirim Sobrado Geminado com 02 quartos, sala, cozinha, lavabo, banheiro, área de serviço e garagem. 92,00m² de área construída. **RS130.000,00**



Ref 229 Corticeira/Guaramirim Casa de alvenaria, aprox. 200m², 03 quartos. 01 suite, sala de estar, 02 cozinhas, banheiro, lavanderia e garagem **RS150.000,00**



Ref: 238 - Avai/Guaramirim - 2 casas mistas, cada uma com 3 quartos, sala, cozinha, 1 banheiro e lavanderia, 70m² de área construída (cada) e terreno com 366m² todo murado. **RS145.000,00**

Você quer comprar, vender seu imóvel? Nós também!



BARTEL **IMÓVEIS**

Rua Exp. João Zapella, 88 - Centro - Jaraguá do Sul (47) 3275-1133

CENTRO



Ref. 463.1 - Apartamento no Centro com 1 Suíte + 1 quarto, sala de estar, sala de jantar, cozinha, bwc, área de serviço, sacada com churrasqueira e garagem. R\$230.000,00.

BAEPENDI



Ref. 506.1 - Apartamento no Baependi com 1 Suíte + 2 quartos, sala, cozinha, bwc, área de serviço, sacada com churrasqueira e garagem. R\$190.000,00.

JAGUÁ ESQUERDO



Ref. 379.1 - Terreno no Jaraguá Esquerdo com 525m². R\$138.000,00.

RESIDENCIAL CHAMPS ELYSSES



Ref. 516.1 - Excelente Casa no Residencial Champs Elysses com 4 Suítes (1 com closet), escritório, lavabo, sala e cozinha conjugadas, espaço gourmet, lavanderia, piscina e garagem para 2 carros. Valor sob consulta.

AMIZADE



Ref. 460.1 - Casa no Amizade com 1 Suíte com closet + 2 quartos, sala, cozinha, 2 bwc, área de serviço e garagem para 2 carros. R\$425.000,00.

CENTRO



Ref. 514.1 - Excelente Terreno no centro medindo 1.149,06m² com duas casas em alvenaria. Valor sob consulta.

BAEPENDI



Ref. 400.1 - Casa no Baependi com 1 Suíte + 3 quartos, sala, cozinha, 2 bwc, área de serviço e garagem. R\$315.000,00.

CENTRO



Ref. 521.2 - Apartamento com 1 Suíte + 2 Quartos, sala, copa, cozinha, bwc, área de serviço, terraço, churrasqueira e 1 vaga de garagem. R\$477.000,00. Entrega prevista para Junho/2012.

AMIZADE



Ref. 527.1 - Excelente Casa em Alto Padrão no Residencial Champagnat no Amizade. Valor sob consulta.

CENTRO



Ref. 521.1 - Apartamento no Centro com 1 Suíte + 1 Quarto, sala, copa, cozinha, bwc, área de serviço, terraço, churrasqueira e 1 vaga de garagem. R\$435.000,00. Entrega prevista para Junho/2012.



Leonil
imóveis

CRECI - 1959-J

3275-0606

Rua: Exp. Gumercindo da Silva, 119
Centro - Jaraguá do Sul - SC

Correspondente
CAIXA
CAIXA ECONÔMICA FEDERAL

Financie pela Caixa!
Entre em contato para maiores detalhes!

RESID. VICENZO

Bairro João Pessoa

- Lotes com aprox. 350m²
- Ruas asfaltadas
- Em fase de aprovação no Registro de Imóveis.

MI mãe 54.965.
A partir de R\$ 85.000,00



LOTES

RES. SANTORINI

Bairro Três Rios do Sul – lotes com aprox. 350m², rua asfaltada, totalmente legalizado, pronto pra construir, financiável pela Caixa. – Reg. Imóveis MI mãe 59.123
A partir de R\$ 80.000,00

RES. RIVIERA

Bairro Rio da Luz – lotes com aprox. 350m², Reg. Imóveis MI 9.205.
A partir de R\$ 55.000,00

RES. VILLE FRANCHE

Lot. Amizade, lote esquina com área de 486,10m², rua com asfalto – Reg. Imóveis MI 50.966
A partir de R\$ 120.000,00

RES. VENEZA

Schroeder I, próx. Ginásio de Esportes – **Obra em fase de conclusão** – Reg. Imóveis MI 24.783.

RESID. VILLAGIO

Bairro Barra do Rio Cerro

- Lotes com aprox. 350m²
- Ruas asfaltadas
- Em fase de aprovação no Registro de Imóveis.

MI mãe 31.497
A partir de R\$ 80.000,00

CONSULTE-NOS SOBRE OUTROS IMÓVEIS!



LENIRTO KUCHENBECKER
Corretor de Imóveis

CRECI 11707/SC

FONE: (47) 3370.6370
PLANTÃO DE VENDAS
(47)9620-1009 / 8433-0377(TIM)
RUA ANGELO RUBINE, 972
BAIRRO BARRA DO RIO CERRO

IMOBILIÁRIA PRESENÇA (47) 3375-0505 CAIXA AQUÍ 9153-1112 / 9135-4977

DESTAQUES DA SEMANA

- 1023** - Área na Rua Ano Bom, 1.200m², 24m de frente. Corupá/SC. R\$ 45.000,00.
- 1010** - Área 20.000m² - Br-280, à 1.5km do centro de Corupá. Ideal para Ind., chácara ou lotes. **PROMOÇÃO DE R\$ 160.000,00 POR R\$ 120.000,00**
- 2020** - Galpão aprox. 300m², terreno 567m², R. Ano Bom. Corupá. **PROMOÇÃO DE R\$ 110.000,00 POR R\$ 95.000,00**

CHÁCARAS

- 4009** - Chácara 70.200m², com casa alv. e nascente na Estrada Caminho Morro. Corupá / SC. R\$ 100.000,00.
- 4012** - Chácara 75.000m², 3 lagoas e área c/ pomar. Casa de madeira antiga + rancho + 1 casa de alv. nova 140m² c/ 3 garagens (obra não concluída). Schroeder/SC.
- 4011** - Chácara 37.000m², 90% desmatada, com casa, a 4 Km do centro. Corupá-SC. R\$125.000,00.

CASAS

- 2023** - Casa 60m², 2 quartos, sala, copa, coz., lavand., bw e garagem. Terr. de 360m². Ano Bom - Corupá. R\$ 60.000,00.
- 2026** - Ter. 309m². Casa 120m², mais área de festa e piscina. Corupá. R\$ 140.000,00. Aceita terreno e negocia a diferença.
- 2027** - Casa 66m², 2 quartos, sala, cozinha, bw, lavand. e garagem. Ter 800m² R\$ 110.000,00. Corupá. Aceita financ. bancário. Corupá/SC.

TERRENOS

- Terreno 10.000m², BR-280. Jguá do Sul - SC. R\$ 57.000,00. **1025**
- Terreno 35.209,55m², Nereu Ramos. Jguá do Sul - SC. R\$ 275.000,00. **1021**
- 1022** - Terreno 306,20m², c/ casa na R. Duque de Caxias. Centro - Corupá/SC.
- 1020** - Terreno 3.400m², na Rua João Tozini. Corupá. Excelente localização.

JULIANA MAJCHER SANTOS
Corretora de Imóveis
CRECI 15584

www.corretorajuliana.com.br
3275.3934 Plantão: 9153-8033

SPLENDORE
INCORPORADORA

Residencial Betel Baependi

Apartamento com 2 quartos, sala, cozinha, banheiro, lavanderia, churrasqueira e garagem.
Pronto para morar!!
Apto com incidência do sol da manhã.
Próximo a Caraguá Veículos.

R\$ 118.000,00
Entrada R\$ 12.000,00
+ saldo pelo

MINHA CASA, MINHA VIDA
Aceita uso FGTS.



IMPERDÍVEL!!!



Casa 3 Quartos - Vila Lenzi
3 quartos (1 suite), sala, cozinha, bwc, lavanderia, área de festas, garagem.



Edifício Filadélfia - Vila Lalau
Apto 2 quartos, cozinha, sala estar e jantar, bwc, lavanderia, sacada c/ churrasqueira, garagem. Cozinha e banheiro mobiliados.



Casa 3 Quartos - Nereu Ramos
3 quartos, cozinha, sala, lavabo, bwc, lavanderia, despensa e garagem. Não tem problema c/ enchente.



Condomínio Bartel - Baependi
Apto 3 quartos (1 suite), parcialmente mobiliado, demais dependências.



Casa 2 Quartos - Nereu Ramos
2 quartos, sala, cozinha, bwc, lavanderia. Ficam móveis da cozinha. Escriturada.



Residencial Grand Life - Vila Nova
Suite + 2 Quartos; Área priv. de até 114,70m²; - Alto padrão de acabamento; - Elevador; - Medidores individuais de água, luz e gás.

Últimas unidades!

Pronto para MORAR!



Casa 3 Quartos - Barra Velha
Casa 3 quartos, sala, cozinha, bwc, lavanderia, garagem. Aprox. 80m². Aceita imóvel em Jaraguá



Res. Meliáh - Vila Lalau
Apto com 2 ou 3 quartos com e sem suite. Entrega: Nov/2013. A partir R\$ 104.900,00

LOCAÇÃO

- Casa 3 quartos, cozinha, sala, bwc, lavanderia, churrasqueira e garagem. Santa Luzia. Próx. nova Fábrica Sr. Pão. R\$ 600,00

- Apto **NOVO** suite + 2 quartos, garagem, sacada c/ churrasqueira. Prédio c/ elevador. alto padrão de acabamento. Vila Nova - No final da Rua do Fórum. R\$ 1.100,00 + condomínio.

- Apto **suite** + 1 quarto, sala estar e jantar, cozinha e bwc mobiliados, piso laminado, sacada c/ churrasqueira. Prédio c/ elevador. Área privativa 79m² + garagem. R\$ 750,00 + condomínio



Casa 4 Quartos - Rio da Luz
1 suite + 3 quartos, sala estar e jantar, cozinha, bwc, lavanderia. BWC da suite mobiliado. Terreno com 375m² (15,00m² x 27,00m²) Imóvel livre de alagamentos e longe de morros Próximo Mercado Nosso Ponto - Estádio Cruz e Malta

R\$ 260.000,00
Aceita apartamento.

Facilitamos seu Financiamento Bancário Rua Domingos Rodrigues da Nova, 483 Sala 01



Em BARRA VELHA, próximo ao mar e a lagoa!

Apto 02 quartos

Apto 03 quartos

- 68,41m² de área privativa;
- 2 quartos;
- 1 BWC;
- sala de estar e jantar integradas;
- cozinha;
- lavanderia;
- ampla sacada;
- ar-split pré-instalado.

- 91,20m² de área privativa;
- 3 quartos (1 suite);
- 1 BWC;
- sala de estar e jantar integradas;
- cozinha;
- lavanderia;
- ampla sacada;
- ar-split pré-instalado.

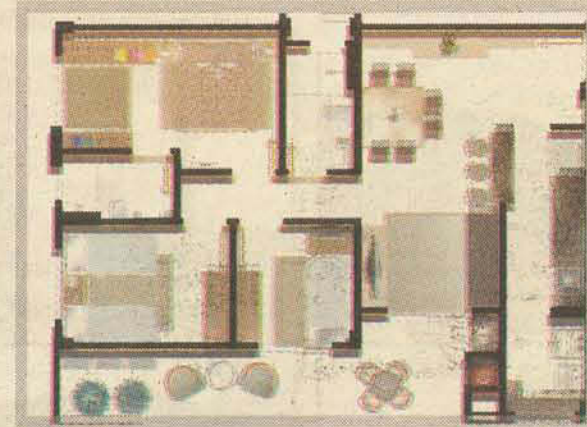
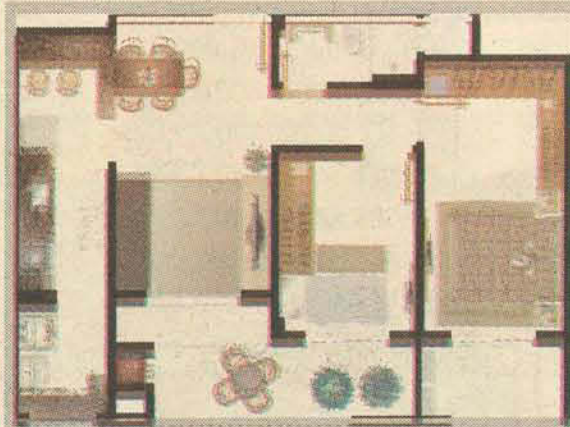

O Edifício

- 9 pavimentos;
- 5 apartamentos por andar;
- 2 elevadores;
- 2 salões de festas;
- sala fitness, sala de jogos;
- box-praia individual;
- tratamento de esgoto
- reaproveitamento de águas pluviais para uso do condomínio;
- portão e porteiro eletrônico;
- luzes da circulação com sensor de presença.



Endereço: Rua Espírito Santo, Centro, Barra Velha - SC

INCORPORAÇÃO E CONSTRUÇÃO



A. NEGREI ENGENHARIA LTDA

VENDAS: Imobiliária **ARTHUR NEGREI**
CRECI 72450
compra | vende | administra
47 3446-0215 / 9984.5215
Rua Paraná, 360, centro - Barra Velha/SC
www.arthurnegreimoveis.com

VENDAS: **morada brasil**
www.moradabrasil.com
47 3372.0555
Av. Mal. Deodora da Fonseca, 1384 - Centro - Jaraguá do Sul/SC

Visite nosso plantão de vendas e confira as facilidades de

Müller Edson Müller (47) 9112-1700
 Corretor de Imóveis (47)3055-0007
 CRECI/SC N.º 8530
 Rua Marina Frutuoso, 620 - Centro Jaraguá do Sul - SC Cep: 89.251-500
 www.mullercorretor.com.br

COMPRA
 VENDE
 ALUGA
 ADMINISTRA

Cód. 2020 João Pessoa - Edif. - Entr. 20 mil + fin. Ap 2 quartos, sala, copa, cozinha, lavanderia, bwc, churrasqueira sacada garagem **R\$120 mil**

Cód. 1094 Ilha da Figueira, com 2 quarto, sala, cozinha, bwc, lavanderia, garagem. Terreno com 370m². **R\$ 200 mil**

Cód. 1100 - Vila Lenzi - suite 2 qtos, bwc, sala, cozinha, sl tv, estar, churrasqueira, lavanderia, piscina, garagem. Financiável CEF **R\$ 400 mil**

Cód. 4005 Rio Cerro II 22000m², casa c/200m² semi-mobiliada, rancho, lagoa, árvores frut. etc. **R\$ 230 mil**

Cód. 1048 Centro - Rua: Procópio Gomes, Casa de esquina - com 4 quartos, sala, sala tv, copa, cozinha, lavanderia e garagem. terreno 530 m². Valor do imóvel **R\$ 850 mil**

Cód. 2019 - Schroeder - Edif. Gneipel - Apartamento 2 quartos, sala, sala tv, sala, cozinha, lavanderia, bwc, churrasqueira sacada garagem. Valor **R\$ 130.000,00**

Cód. 2017 - Centro - Apartamento 3 quartos, sala, sala tv, sala, cozinha, lavanderia, bwc, churrasqueira sacada garagem - Valor **R\$ 165.000,00**

Barra do Rio Cerro - Casa alvenaria com 2 quarto, sala, cozinha, bwc, lavanderia, garagem. (escr. terreno) Valor **R\$ 160 mil**

Vila Rau, com 1 quarto, sala, cozinha, bwc, lavanderia, garagem. Terreno com 374m². **R\$ 88 mil**

Cód. 1049 - Nova Brasília - 2 suítes(hidr)+3 qtos, 2 bwc, sala, sala tv, s. estar, churrasq, q. solar, garagem 4 carros preço sob consulta.

PROJETOS E CONSTRUÇÕES

Temos projetos com equipe de arquitetos e engenheiros, com grande experiência no mercado de construções. Deixe todas as preocupações e os desgastes estressantes e emocionais de uma construção por nossa conta, enquanto isso você desfruta os sabores da vida até a entrega das chaves.

FINANCIAMOS PELO SISTEMA (SFH),minha CASA minha VIDA!

-Projetos Estruturais e Arquitetônicos

DELLAGUSTINA

BREVE EM ARAQUARI, LOTEAMENTO INDUSTRIAL, COM LOTES A PARTIR DE 6 MIL M² - VALOR - R\$50,00 /M²

Casas	Bairro	Área/Terreno*	Construção*	Valor
1002	Baependi	300m²	350m²	500 mil
1046	SFS/Itaguaçu	600m²	600m² 3pav.	550 mil
1048	Centro	532m²	150m²	600mil
1065	Vila Nova (2 casas)	1500m²		350 mil
1066	Prata Barra do Sul		aprox.90m²	135 mil
1075	Chico de Paulo	430 m²	120 m²	155 mil
Apartamentos	Local	Área		
2002	SFS/Ubatuba	1 quadra do mar	70m²/Suite+2q	95 mil
12020	Schroeder	Centro	2 quartos	130mil
2017	Amizade	Cond.	3 quartos	125 mil
2018	Centro	Próx. R. Proc. Gomes	2/3 quartos	160 mil
2020	João Pessoa	Próx. Posto Mime	2 quartos	120 mil
Terrenos	Área			
3040	Centro(prox.Kohlbach)	3.000m²+/-		650 mil
3051	GuaramirimBR260	2.450 m²	3 aluguéis	500 mil
3054	João Pessoa	918.000m²		180 mil
3055	Rau	350 m²		50 mil
Chácaras	Área			
4041	SFS/Ribeira	172.000m²		250 mil
4005	Rio Cerro II	22.000 m²		220 mil
4006	Mass./Rib Gustavo	201.000m²		180 mil
4007	São Bonifácio*	242.000m²		150 mil
	Aluguel: Centro - Casa	3 quartos, sacada, garagem		R\$750,00

www.imobiliariamg.com
3374-0096

MG IMÓVEIS
 CRECI 3139-J

R\$103.500,00

1º RESIDENCIAL DE SCHROEDER 1288 - Res. Berlim 2 dorm, bwc, sacada com churrasqueira, vaga garagem.

R\$130.000,00

Ref. 1463 - Área construída: 54,00m² - Área do Terreno: 450,00m² (15x30) Cômodos: 02 quartos, sala, cozinha, lavanderia, banheiro.

R\$130.000,00

R\$180.000,00

Área construída: 64,39m² - Área do Terreno: 450,00m² (15x30) - Cômodos: 02 quartos, sala, cozinha, lavanderia, banheiro, garagem. Valor: R\$130.000,00 - Toda murada, portão eletrônico, cozinha mobiliada, jardim, closet, 41,25m² de área coberta (garagem).

Ref. 1878 - Schroeder
 1 suite + 2 dorm, 113,71m² sala, cozinha, bwc social, lavanderia, edícula, garagem, varanda e muro.

contato@imobiliariamg.com
 Av. Marechal Castelo Branco, 1412 • Centro - Schroeder/SC - 89275-000

PARA VENDER | COMPRAR | ALUGAR OU ADMINISTRAR SEU IMÓVEL VISITE-NOS E CONSULTE MAIS ITENS DISPONÍVEIS

IMOBILIÁRIA INTERIMÓVEIS
 INTERMEDIÁRIA DE IMÓVEIS LTDA.
 CRECI 914 J

25 anos de bons negócios!

FONE: (47) 3371-2117
 PLANTÃO VENDAS: 8404-8498 / 9183-2333
 Rua João Picolli, 104 - Centro - Jaraguá do Sul/SC

IMÓVEIS PARA LOCAÇÃO

CENTRO

- Apert. (novo) 1 dormit., sala, coz., área serv., bwc, sacada c/ chum. e garagem. Residencial das Tulipas. Aluguel: **R\$ 540,00**
- Apert. 2 dormit. (sendo 01 suite), sala, cozinha, bwc, lavanderia e garagem. R. Cabo Harry Hadlich - Resid. Saint Tropez. Aluguel: **R\$ 850,00**
- Apert. 2 dormit., sala, copa, coz., bwc, lavanderia e garagem. Rua José Albus, 95 - Ed. Mário Tavares. Aluguel: **R\$ 600,00**
- Apert. 2 dormit., sala, cozinha, bwc, lavanderia e garagem. R. Cabo H. Hadlich, Ap. 304 - Ed. Pedro Rubi. Aluguel: **R\$ 750,00**
- Apert. 3 dormit. (sendo 01 suite), sala, cozinha, lavanderia, banheiro social, sacada com churrasqueira e duas vagas de garagem. R. Barão do Rio Branco, 480 - Resid. Phoenix. Aluguel: **R\$ 1.100,00**

ILHA DA FIGUEIRA

- Apert. 3 dormit. (sendo 1 suite), sala, cozinha, bwc, lavanderia, churrasqueira, sacada e garagem. R. José Pavanelo - Ed. Hilamar. Aluguel: **R\$ 700,00**
- Apert. 2 dormit., sala, coz., lavand., bwc, sacada e garagem. Rua Domingos da Rosa, Ed. Bela Vista. Aluguel: **R\$ 600,00**

VILA NOVA

- Apert. novo 3 dormit. (sendo uma suite), sala, cozinha, área de serviço, bwc, sacada com churrasqueira e garagem. Rua Tibério Rozza, Real Parque Residence. Aluguel: **R\$ 950,00**

VILA LALAU

- Apert. 3 dormit. Sala, cozinha, área de serviço, bwc, sacada e garagem. Rua Pedro Avelino Fagundes, Ed. Vitória Regia. Aluguel: **R\$ 650,00**

VENDE: VILA NOVA Após níveis em construção, 02 dormitórios, (sendo 1 suite), sala de estar/jantar, cozinha, banheiro social, área de serviço, sacada com churrasqueira e garagem. A partir de **R\$ 130.000,00**

VENDE: RESIDENCIAL REAL PARQUE Apartamento novo com excelente acabamento contendo 02 dormitórios (sendo 01 suite), sala de estar/jantar, cozinha, área de serviço, banheiro social, sacada e churrasqueira e garagem. **R\$ 230.000,00**

VENDE: TRÊS RIOS DO SUL. Casas Geminadas com área de 76,00 m², contendo 2 dormitórios, sala e cozinha integradas, bwc social, área de serviço e garagem. Apartir de **R\$ 117.000,00.**

VENDE: ILHA DA FIGUEIRA Excelente terreno com área total de 1.214,37 m². (18 x 67,41 x 67,62). Próx. ao colégio Homage. **R\$ 200.000,00**

VENDE: CENTRO Excelente terreno com área total de 1.240 m², sendo 31 metros de frente com a Marechal. Excelente para a construção de prédio.

VENDE: BARRA DO RIO MOLHA. Casa de alto padrão, contendo 01 suite master, 03 dormitórios, bwc social, sala de tv, piscina e garagem para 02 carros.

VENDE: RESID. SAINT TROPEZ. Ap. 02 dormit., (sendo 1 suite) com sala estar, jantar e coz., integrados; área de serviço, banheiro social, 2 Vagas de garagem.

Condomínio Residencial Blumenhof

VENDE: Sobrados Geminados, alto padrão, contendo 03 dormitórios (sendo 01 suite c/ sacada), sala de estar, escritório, copa, coz., bwc social, lavabo, área de serviço, varanda c/ churrasqueira e garagem. Condomínio oferece guarita, salão de festas, piscina e playground.

Consulte outras opções disponíveis para venda e locação em nosso site: www.interimoveis.net



www.ricardoimoveis.com.br (47) 8808-5378
3055-0191 (47) 8835-6617
 Rua Barão do Rio Branco n° 700 - Centro (ao lado do Angeloni) - Jaraguá do Sul (47) 8861-2228
 (47) 8861-1753

COMPRA - VENDA - ALUGA - ADMINISTRA - VISITE-NOS E CONFIRA NOSSAS OPÇÕES DISPONÍVEIS



Cod 323 Vila Nova - Casa de alvenaria com 1 suite + 2 quartos, 1 vaga de garagem e demais dependências. Opção 1 R\$280.000,00 com troca Opção 2 R\$250.000,00 sem troca



Cód 361 Bairro Centro. Casa 3dorm, 1 suite, 2 Banheiros, Sala de TV, 1 vaga de Garagem, demais dependências. Valor R\$ 340.000,00



Cod 213 Vila Lalau - Residencial Saint German Apto. tipo 1: R\$165.000,00 Apto. tipo 2: R\$155.000,00

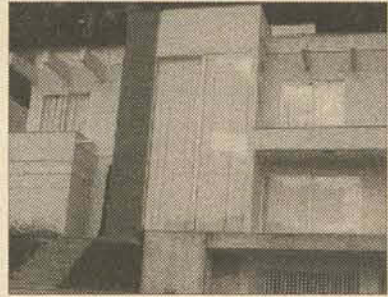

cod 338 Casa Alvenaria mobiliada, Bairro Amizade, 3 suites + banheiro social, e demais dependências, 2 vagas garagem. R\$540.000,00



Cod 354 R\$350.000,00 Terreno com imóvel Bairro Vila Lalau



COD 360 CASA, Bairro Três Rios do Sul, 1 quarto, 1 Banheiro Social, Churrasqueira, 1 vaga de Garagem e demais dependências. R\$128.000,00



Cod. 364 Terreno Valor a consultar

LOCAÇÃO

- **Kitnet Bairro Vila Lalau** com peças conjugadas e 1 vaga de garagem descoberta. R\$300,00 + taxas água.
- **Apto Francisco de Paula**, com 2 quartos, 1 banheiro, churrasqueira, 1 vaga garagem e demais dependências R\$575,00
- **Apto Vila Baependi**, com 1 suite + 2 quartos, 1 banheiro social, 1 vaga de garagem e demais dependências, R\$650,00 + Condomínio.

LENI Imóveis
 Dedicacão ao seu patrimônio

Vende - Aluga - Administra

Senhores proprietários! Precisamos de imóveis para locação, dispomos de futuros inquilinos já cadastrados!

leniimoveis@netuno.com.br

Fone: 3372-3272

Rua José Albus, 20 (lateral da Reinoldo Rau)

Centro - Jaraguá do Sul - SC



LEHMANN
 Osvandir Lehmann Corretor de Imóveis

3273-6691
 9902-4249 / 9128-1019
 www.lehmannimoveis.com.br
 João Franzner, 1022 - São Luiz

Imóveis

- Ref 102** Terreno bairro São Luiz R\$65.000,00
- Ref 106** Chácara no bairro vieira com 20 mil metros quadrados pequena casa frutas palmeiras mato água valor R\$90.000,00
- Ref 115** Casa no bairro João Pessoa com 2 quartos demais dependência toda murada livre de enchente valor R\$185.000,00 ac financiamento
- Ref 120** terreno industrial Guarimir com 4050 metros quadrados bairro Rio Branco frente para Rod. SC 413 R\$250.000,00
- Ref 112** Terreno industrial BR 280 próximo gráfica Avenida tamanho a escolher 120 reais metro quadrado
- Ref 117** terreno comercial no bairro São Luiz com 404 metros quadrados casa de madeira R\$110.000,00
- Ref 116** chacará em Ribeirão grande do norte com 40 mil metros quadrados casa de madeira 2 lagoas 5 mil pés de eucalipto com 4 anos água corrente R\$75.000,00
- Ref 113** Casa de madeira em Guarimir no bairro Corticeira com 3 quartos 2 bwc com lage valor R\$42.000,00
- Ref 118** terreno comercial rua feliciano bortoline barra do rio cerro com 1180 metros quadrados sendo 18 de frente R\$290.000,00

IMOBILIÁRIA REAL **3376-5050**
 R. Feliciano Bortolini, 1081 - Barra do Rio Cerro
 Locação - contato@imobiliariareal.net

Plantão: Marcio 8826.5263 - Geovane 8827.2396
www.imobiliariareal.net

LANÇAMENTO

IMB63 - Apartamento na Planta - Barra do Rio Cerro - Com área útil de 70,45 m², ENTREGA DEZEMBRO/2012.
R\$115.000,00
E aptos com 87,54- 1 suite + 2 quartos, e demais dependências Apartir de R\$ 125.000,00

LOCAÇÕES

IMB70 - Galpão Comercial no Rio Cerro II - Rua Alberto Utpadel, contendo 200m², R\$1.600,00

LL 052 - Galpão no Rio Cerro II - Rua Alberto Utpadel, com 400 m². R\$2.500,00

IMB83 - Apartamento na Rua Vinte Cinco de Julho. Com 1 suite + 2 dormitórios, demais dependências, 100 m². R\$ 980,00 + condomínio.

IMB76 - Apartamento na Vila Nova, Rua Tiberio Rozza. Com 1 suite + 2 dormitórios, sacada com churrasqueira, garagem e demais dependências, 90 m². R\$ 1.000,00

APARTAMENTOS

IMB44 - Apartamento novo na Barra, com área de 72,90 m², sacada com churrasqueira, 2 dormitórios. R\$ 120.000,00 entrada de R\$20.000,00 e saldo em 48 vezes.

IMB73 - Apartamento no Amizade - RUA ARTHUR GUNTHER - 695, com 1 suite + 2 quartos, área de 89 m². R\$ 190.000,00

IMB41 - Apartamento na Barra do Rio Molha - Contendo 2 quartos, sala, cozinha, BWC, lavanderia, sacada com churrasqueira garagem. Área de 60 m². R\$ 150.000,00

REF 0100 - Apartamento na Vila Lenzi. C/ 1 suite, 2 quartos, BWC, sala de jantar, sala de estar e demais dependências. Área de 100m². R\$ 155.000,00

CASAS

IMB34 - Casa no Amizade - RUA EMILIA HORNBERG - 110- Contendo 1 suite + 2 quartos, Closet, Sala Jantar, Lavabo, Biblioteca, Piso em porcelanato em todos os ambientes. Área de 232 m² construída. R\$ 650.000,00

REF IMB21 - Casa na Barra do Rio Cerro - Contendo 1 suite + 2 quartos, sala, cozinha, garagem para 2 carros, lavanderia, churrasqueira. R\$245.000,00

IMB78 - Casa na Barra Rua Marisa Regina Langa - 114, com 3 quartos, sala, cozinha, BWC e demais depend. Terreno com 450 m² e área construída de 140 m². R\$ 195.000,00

IMB38 Casa no Bairro Jaraguá 99 - Rua Arduino Perini. Contendo 1 suite + 2 quartos, sala, cozinha, BWC, lavanderia, garagem, churrasqueira. Área de 95 m². R\$ 128.000,00 PRONTA PARA FINANCIAR

IMB13 - Casa no Nova Brasília RUA JOSE MENEGOTTI - 201 - Com área construída de 270 m², semi-mobiliada, 1 suite + 2 quartos. R\$480.000,00

TERRENOS

IMB80 - Terreno Czerniewicz RUA ROBERTO ZIEMANN - 488, Contendo 1209,00 m² - com 24 m frete e 22,50 fundos. R\$ 630.000,00

REF 0143 - Terreno no Bairro Agua Verde - Rua Bertoldo Enke Terreno 15x28, área total de 420 m². R\$110.000,00

REF IMB17 - Terreno no Bairro Nova Brasília- Rua José Emmendoerfer nº1571. Contendo: 17,50 x 40 - área total de 700m², e* casa com 60 m² em média: R\$380.000,00



Sandro Rodrigo Scheller - Corretor de Imóveis CRECI 11906
Adriana A. Klein Scheller - Corretora de Imóveis - CRECI 13058
 Rua Ant^o. Teixeira dos Santos Jr., 122, Centro. Lateral Rua Marina Frutuoso.
Fones: (47) 3372-3776, 8407-6885 e 8426-6788.
www.schellercorretordeimoveis.com.br



VILA RAU - RESIDENCIAL ATLANTIS - apto 201. Com suite + dois dormitórios, sala estar/jantar, cozinha, lavanderia, banheiro social, sacada com churrasqueira e 1 vaga de garagem. R\$ 165.000,00.



AMIZADE - LOTEAMENTO MUNIQUE - "RESIDENCIAL FLOR DO CAMPO" Apartamentos com 02 dormitórios, 1 bwc, sala, cozinha, lavanderia, sacada com churrasqueira, 1 vaga de garagem. R\$ 130.000,00.

Residencial Juliana - Apartamento nº 303 - 3º andar MOBILIADO - R\$160.000,00 Com 1 suite + 2 dorm., sala, cozinha lavanderia, bwc social, sacada c/ churrasqueira e 1 vaga de garagem.

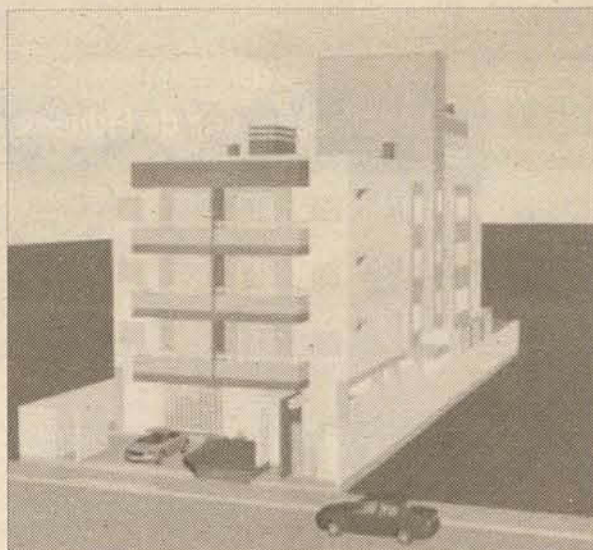

NOVA BRASÍLIA - "RESIDENCIAL MATER DEI" - Apartamentos com suite + 02 dormitórios, 1 bwc, sala, cozinha, lavanderia, sacada com churrasqueira, 1 vaga de garagem. R\$ 180.000,00.

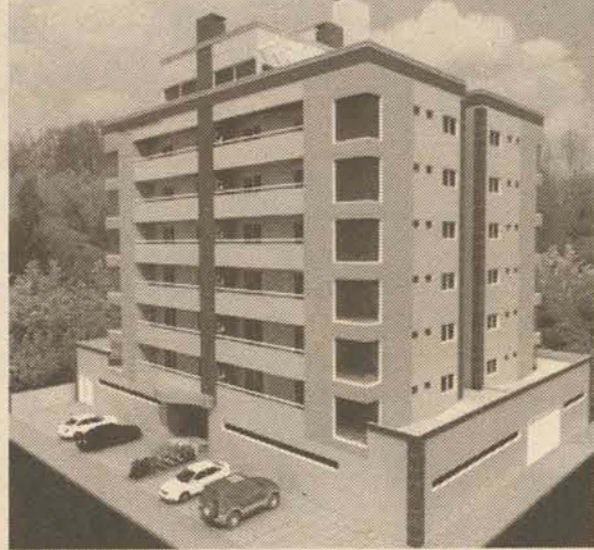

VILA NOVA - Residencial Grand Life Prédio com elevador - Apto nº 503 - Sala estar/jantar, cozinha, lavanderia, suite + 2 quartos, banheiro social, sacada com churrasqueira, 1 vaga de garagem. Apto. com laminado de madeira, porcelato e rebaxado em gesso. R\$255.000,00. Entrega em fevereiro 2011



JARAGUÁ ESQUERDO - Casa com suite mais 03 dormitórios, bwc social, sala de jantar e estar, cozinha fechada, lavanderia. Churrasqueira, lavabo e garagem nos fundos. Metragem da casa: 193,00m² Metragem do terreno: 409,50m² - R\$450.000,00.

TERRENOS

- Atrás da Igreja São Judas Tadeu. R\$110.000,00 - ÁGUA VERDE
- LOTEAMENTO VILLE DE LYON. R\$95.000,00 - AMIZADE
- Loteamento Dona Marta - R\$ 60.000 - NEREU RAMOS

CRECI-8844

DEOCAR ZIMMERMANN CORRETOR DE IMÓVEIS

3370-6624 | 9102-5299 www.deocarimoveis.com.br



070 - Três Rios do Sul, apartamentos com área de 61,36m² R\$110.000,00



026 - Santo Antonio, com área de 475.650,00m². R\$550.000,00



136 - Rau, geminado em alvenaria com 199,00m² R\$250.000,00



150 - João Pessoa - casa de alv. c/ aprox. 280,00m² mais galpão. Terr. c/ 1.574,10m² (aceita apto de menor valor) R\$430.000,00



071 - Barra do Sul, casa de alvenaria com 94,5m² e terreno com 300,00m². R\$75.000,00



061 - João Pessoa, casa de alv. c/ 327,23m², edícula, cachoeira, lagoa, e terr. c/ 190.600,00m² R\$795.000,00



078 - Ribeirão Cavallo, terreno com área de 2.935,60m² com casa mista R\$90.000,00.



009 - Centro, casa de alvenaria c/ 317,00m² e terreno com 900,00m² R\$583.000,00



083 - Vila Lenzi terreno com 406,50m² R\$160.000,00



052 - Nereu Ramos, casa de alvenaria com 85,00m² e outra com 45,00m². Terreno com 425,00m² R\$120.000,00



058 - Nova Brasília, terreno com 16.843,45m². R\$1.200.000,00



025 - Nereu Ramos - Galpão em alvenaria com 152,00m², terreno com 504,00m² R\$190.000,00

TERRENOS

002 - Nereu Ramos, terreno com 408,00m²	R\$90.000,00
003 - Santo Antonio, terreno com área de 89.268,00m²	R\$800.000,00
010 - Loteamento Duwe- terreno com 324,00. (R\$5.000,00 de entrada + Financiamento CEF)	R\$56.000,00
019 - Schroeder, terreno de 6.576,68m²	R\$280.000,00
037 - Santo Antonio, terreno com 93.532,54m²	R\$470.000,00
041 - Nereu Ramos, terreno com 14.980,28m²	R\$800.000,00
045 - Santo Antônio, terreno com 92.230,00m², constituído com 02 geminados de mais ou menos 139,00m²	R\$650.000,00
059 - Três Rios do Norte, terreno com 325,00m²	R\$56.000,00
089 - Amizade, terreno CHAMPS ELYSEE com 360,00m²	R\$128.600,00
093 - Schroeder, terreno com 62.100,00m²	R\$1.550.000,00
099 - Corupá, terreno com 2.200,00m	R\$300.000,00
107 - BR 280, Nereu Ramos- terreno com 78.000,00m²	R\$2.000.000,00
109 - Nereu Ramos, área de 11.470,00m² (ótimo p/ indústria)	R\$400.000,00
130 - Amizade - terreno com 61.500,00m²	R\$500.000,00
165 - Vila Rau, terreno com 585,00m²	R\$200.000,00
234 - Amizade terreno com 350,00m². (Residencial Munique)	R\$98.000,00
237 - Amizade terreno com 364,00m². (Residencial Munique)	R\$98.000,00
238 - Amizade terreno com 362,50m². (Residencial Munique)	R\$98.000,00

CASAS

028 - Ouro Verde - casa de alvenaria c/ 200,00m² e terreno c/ 329,00m² aceita sitio	R\$220.000,00
035 - Ribeirão Cavallo - casa de alv. de aprox. 68,00m². Terreno de 443,50m²	R\$126.000,00
062 - Ubatuba, casa mista com 140,00m² e terr. 307,51m². (aceita imóvel de menor valor em Jгуá do Sul)	R\$115.000,00
120 - Estrada Nova - casa de madeira com 100,00m². e terreno com 406,00m²	R\$130.000,00
131 - Nereu Ramos - casa de alv. c/ 102,00m² e terreno c/ 475,00m²(aceita apto de menor valor)	R\$220.000,00
138 - Santo Antonio, casa de alvenaria c/ 126,00m² e terreno c/ 324,00m²(aceita financ. banc.)	R\$100.000,00
161 - São Luis - casa de alvenaria com 140,00m² e terreno com 421,61m²	R\$220.000,00
175 - Nereu Ramos - casa de alvenaria de aprox. 120,00m² e terreno com 455,00m²	R\$178.000,00
183 - Nereu Ramos, casa de alvenaria com 129,00m² mais edícula. Terreno com 660,00m²	R\$200.000,00
188 - Santo Antonio - sobrado com área de 170,00m² e terreno com 2.033,45m²	R\$150.000,00
242 - Santo Antonio - casa de alvenaria com 66,00m² e terreno com 387,50m²	R\$100.000,00

SÍTIOS

038 - Rio Cerro com área de 175.000,00m²	R\$250.000,00
044 - Nereu Ramos, c/ área de 72.000,00m², c/ casa, área de festas, rancho, lagoas	R\$500.000,00
030 - Santo Antonio, c/ casa de alv., rancho, lagoa, c/ área de 175.000,00m². aceita imóvel de menor valor	R\$450.000,00

APARTAMENTO

060 - Centro - apartamento com área total de 153,63m²	R\$260.000,00
063 - Centro - apartamento com área total de 96,37m²	R\$175.000,00
106 - Centro, apartamento com área total de 120,86m²	R\$230.000,00

LOCAÇÃO

Apartamento Amizade	R\$700,00
Apartamento Centro	R\$700,00
Apartamento Centro	R\$850,00
Casa Nereu Ramos	R\$550,00
Casa Estrada Nova	R\$700,00

COMPRA - VENDE - ALUGA - FAZ DOCUMENTAÇÃO IMOBILIÁRIA | Rua Guilherme Weege, 166 - Edifício Bergamo - Centro

Residencial Jaraguá

Localização: João Pessoa
(Prox. Entrada de Schroeder)

Residencial Veneto

Localização: Vila Rau



Entrega
Agosto/2011

A partir de

R\$ 105.000,00

c/Entrada + Saldo Parcelado

LEIER
EMPREENHIMENTOS IMOBILIÁRIOS

Plantão
aos Sábados
até às 12hs.

47 2107-0500



A partir de

R\$ 99.000,00

c/Entrada + Saldo Parcelado

LEIER
EMPREENHIMENTOS IMOBILIÁRIOS

Plantão
aos Sábados
até às 12hs.

47 2107-0500

Residencial Meiláh

Localização: Vila Lalau

Residencial Village

Localização: Ilha da Figueira

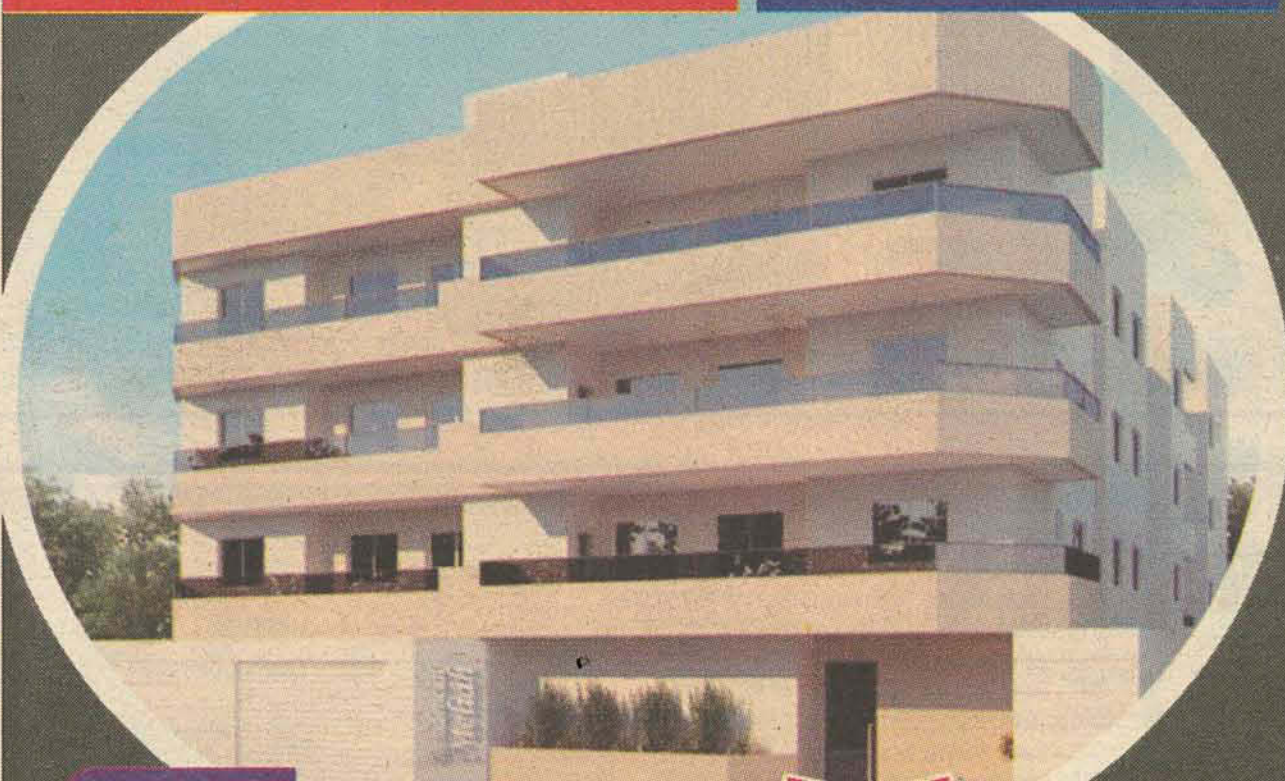

A partir de

R\$ 139.000,00

c/Entrada + Saldo Parcelado

LEIER
EMPREENHIMENTOS IMOBILIÁRIOS

Plantão
aos Sábados
até às 12hs.

47 2107-0500



A partir de

R\$ 115.000,00

c/Entrada + Saldo Parcelado

LEIER
EMPREENHIMENTOS IMOBILIÁRIOS

Plantão
aos Sábados
até às 12hs.

47 2107-0500

Residencial Bertha Klann

Localização: Bairro Vila Nova

Residencial Bolgari

Localização: Czerniewicz



A partir de

R\$ 235.000,00

c/Entrada + Saldo Parcelado

LEIER
EMPREENHIMENTOS IMOBILIÁRIOS

Plantão
aos Sábados
até às 12hs.

47 2107-0500



A partir de

R\$ 189.000,00

c/Entrada + Saldo Parcelado

LEIER
EMPREENHIMENTOS IMOBILIÁRIOS

Plantão
aos Sábados
até às 12hs.

47 2107-0500

OCP

Parcimóveis

O CORREIO DO POVO • Fim de semana, 14 e 15 de maio de 2011

Parcimóveis



O CORREIO DO POVO

CRECI 235 J



3055-0900
 Av. Mal. Deodoro, 191
 ALAMEDA 25
PLANTÃO
 >9987.1004
 >9615.0011

www.bertaimoveis.com

RESIDENCIAL ADELAIDE
Amizade

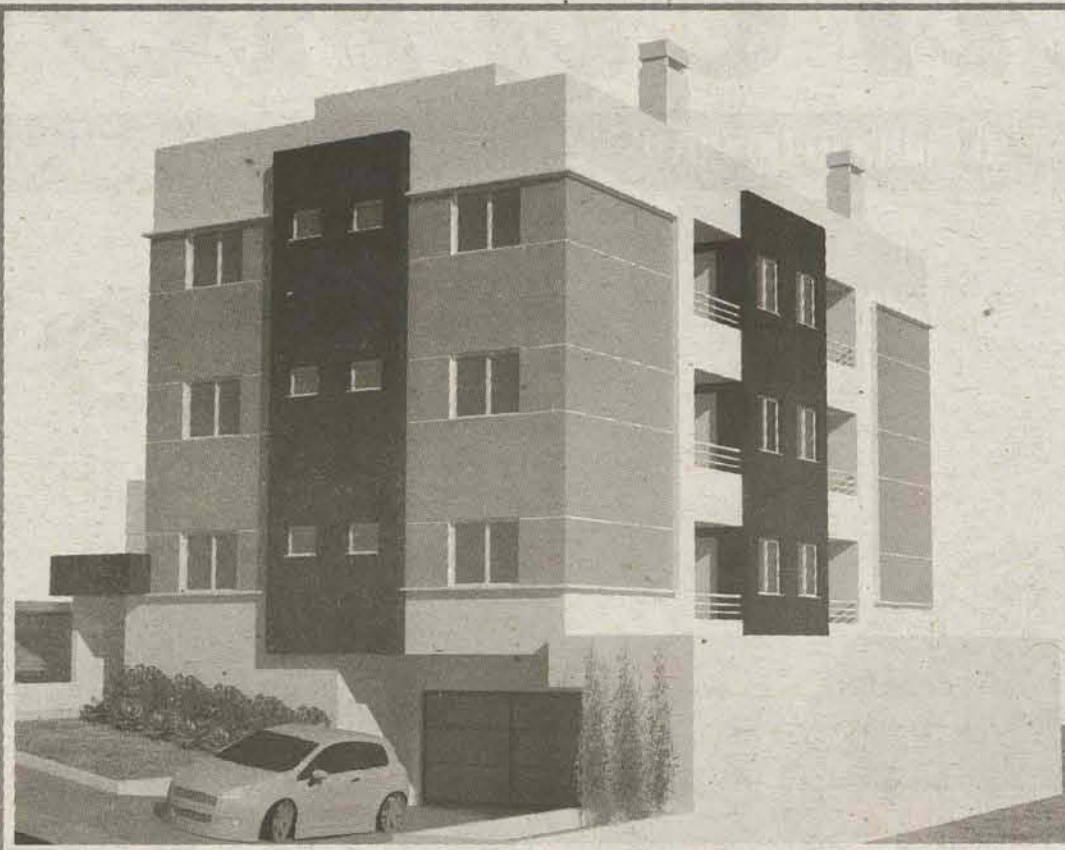

Residencial Adelaide no bairro Amizade. Apartamentos com área total de 124,00m² e área privativa de 82,00m², com 1 suite + 1 quarto, banheiro, sala para dois ambientes, cozinha, lavanderia, sacada com churrasqueira, 1 vaga de garagem, 2 apartamentos por andar. Acabamento em massa corrida, gesso, piso cerâmico, vidros temperados. Ótima localização residencial em rua sem saída asfaltada.
 Preço à partir: R\$145.000,00 ou Entrada + Saldo Parcelado direto com a imobiliária em até 60 vezes!

Correção pelo CUB. Após a chave, CUB + 1% ao mês.



Guaramirim - Vila Amizade
 Casa na frente em alvenaria de 102,00m² com 2 quartos e demais dependências, churrasqueira, garagem, murada + Casa atrás mista com 90,00m². Terreno com 760,00m² livre de enchentes.



IMPERDÍVEL!
 Terreno no bairro João Pessoa com 306,00m², 100% plano, pronto pra construir. Última unidade! R\$69.000,00 à vista ou 50% de entrada e o saldo parcelado em até 60 vezes.

À PARTIR DE R\$129.000,00

Tifa Martins
 Casas NOVAS com 79,00m², 2 quartos e demais dependências, 1 vaga de garagem, à partir de R\$129.000,00 ou 50% de Entrada e o Saldo em até 60 meses. Próximo ao Colégio Jonas Alves.

AMIZADE

Sobrado geminado no Residencial Boulevard com 1 suite com hidro e sacada, 2 quartos, banheiro, sala, cozinha, lavanderia, lavabo, área de festas com churrasqueira, garagem, ótimo acabamento com porcelanato na sala, massa corrida, gesso, vidros temperados. Valor: R\$270.000,00 negociáveis.

Ana Paula

Casa em alvenaria de 102,00m² com 1 suite + 2 quartos e demais dependências, churrasqueira, garagem, toda murada. Terreno com 280,00m² livre de enchentes. R\$120.000,00

João Pessoa

Sobrado com 170,00m², suite + 3 quartos e demais dependências + edícula de madeira com 50,00m². Terreno com 360,00m² todo murado em rua asfaltada. Livre de enchentes. Próximo da nova Lecimar. Valor R\$210.000,00.

Barra do Rio Cerro

Casa de 60,00m² em madeira com 3 quartos e demais dependências. Terreno com 504,00m², livre de enchentes. Próximo à Malwee Malhas. Valor R\$169.000,00.

Ilha da Figueira

Casa de 110,00m² em alvenaria com 3 quartos e demais dependências. Terreno com 525,00m², livre de enchentes. Próximo ao mercado Alexandre. Valor R\$250.000,00.

Jaraguá Esquerdo

Jaraguá Esquerdo - Terreno no Condomínio Azaléias com 721,57m² (27,00m x 27,00m) R\$210.000,00

João Pessoa

Casa em alvenaria, com 03 quartos, terreno com 686,00m² (14x49m). Valor R\$119.000,00

LOCAÇÃO - PLANTÃO 9994-5662

BAEPENDI

Cod 13002 Galpão com aprox. 667,00 m² + 02 BWC (Consulte-nos)

CENTRO

Cod 12002 Sala Comercial Centro com 72 m² Valor R\$1.500,00

ILHA DA FIGUEIRA

Cod 13000 Espaço para Restaurante com área 700m² com 04 BWC (consulte-nos)

BAEPENDI

Cod 11001 Apartamento 01 suite + 02 dormitórios semi mobiliado Valor R\$900,00

CHICO DE PAULA

Cod 10001 Casa 04 dormitórios Valor R\$1300,00

CHICO DE PAULA

Cod 10005 Casa 04 dormitórios Valor R\$500,00

ESTRADA NOVA

Cod 11003 Apartamento 01 dormitório Valor R\$380,00

CENTRO

Cod. 10003 Centro - Casa alvenaria 02 dorm. demais dep. com garagem - R\$500,00

VILA LENZI

Cod 10004 Casa 01 suite + 02 dormitórios Valor R\$ 2000,00

CENTRO

Cod 11005 Apartamento 01 suite + 03 dormitórios Semi mobiliado Valor R\$1.000,00

CENTRO

Cod 12010 Sala Comercial Centro com 62 m² aprox. Valor R\$900,00

Atendemos de Seg. à Sexta: 08h00 às 12h das 13:30h às 18h00 - Aos Sábados: 09h00 às 12h00



IMOBILIÁRIA MENEGOTTI



www.imobiliariamenegotti.com.br

e-mail: imoveis@imobiliariamenegotti.com.br

3371-0031

Rua Barão do Rio Branco, 545 - Centro

COMPRA - VENDE - ALUGA - ADMINISTRA

CASAS



6.230- VILA RAU - Casa nova de alvenaria com 1 suite + 2 quartos, sala, coz, bwc, churrasqueira, lav, e garagem. **TERRENO: 389,00 (25,00 X 15,80). R\$250.000,00**



6.226- Centro - casa em alvenaria. com uma suite, 2 dormitórios, sala, cozinha mobiliada, área de festa com churrasqueira, área de serviço. terreno com 277,15 (11,5 x 24,10). **R\$372.000,00**



6.163 - SCHROEDER - Casa de alvenaria com 01 suite + 02 quartos, sala, coz, bwc, lav, + edícula com garagem terreno com 450,00M2 (15,00 X 30,00). **R\$190.000,00**



6.094 - VILA NOVA - Sobrado com área de 526,57m². terreno com área de 384,25m² sala de visitas, sala de jantar, 2 suites, 1 quarto, 5 bwc, churrasqueira, jardim de inverno, 2 garagens, sala tv. **R\$490.000,00**



6.198 - RAU - Casa de alvenaria com 1 quarto, sala, bwc, lavanderia. **R\$115.000,00** pode ser financiada.



6.187- AMIZADE - Casa de alvenaria com 01 suite com banheiro de hidro + 02 quartos, sala, copa, coz, área de festas com churrasqueira e garagem para 02 carros. **R\$280.000,00**



6.043- CZERNIEWICZ - sobrado c/1 suite master + 3 quartos, piscina, 3 salas, copa, cozinha, área de festas c/ churrasq., quadra de basquete, móveis projetados, mata atlântica preservada dentro da propriedade, brinquedoteca, escritório, dependências de empregada, lavanderia, 5 vagas de garagem para visitantes. **R\$620.000,00**



6.218- Ilha da Figueira - casa com 2 dormitórios, sala, cozinha, área de serviço, banheiro, churrasqueira e garagem. **R\$200.000,00**



6.224- Barra - loteamento reichow. casa em alvenaria com 2 dormitórios, sala, cozinha com copa, 2 banheiros, garagem. terreno com 324,00 (13,50 x 24,00). **R\$160.000,00**



6.206 - CZERNIEWICZ - casa com suite, 2 quartos, bwc, copa/cozinha, sala de estar, churrasqueira, depósito, lavanderia e garagem. **R\$165.000,000**

LOCAÇÃO

CASAS:

Bairro estrada nova - rua joão miguel da silva, 514 - 02 qtos, sl, coz, lav., bwc, gar. **R\$300,00**
 Bairro:Rio Molha -Rua André Witkowski, n° 78 -03 qtos, sl, coz, bwc, lav e gar. **R\$890,00.**
 Bairro:Nereu Ramos -Rua Genaro Sarti,n° 118 -02 qtos, sl, coz, bwc, lav e gar. **R\$530,00.**

APARTAMENTOS:

Bairro:Centro -Rua Paulo Schiochet,n° 110 -01 suite, 02 qtos, sl, coz, bwc, lav, sacada c/ churrasqueira gar. **R\$950,00** Edif. Nova York
 Bairro Centro: Rua Nelson Nasato, n° 46 - 02 qtos, sl, coz, bwc, lav, sacada c/ churrasqueira gar. **R\$600,00** -Edif. Ferretti
 Bairro:Walter Janssen,n° 55 - 02 qtos, sl, coz, bwc, lav, sacada c/ churrasqueira gar. **R\$660,00** -Edif. Dna.Helena
 Bairro:Gov. Jorge Lacerda, n° 310 - 01 suite, 01 qto, sl, coz, bwc, lav, sacada c/ churrasqueira gar. **R\$680,00** -Edif. Sta.Luzia
 Bairro:Czerniewicz -Rua Francisco Todt, n°960-2qtos, sl, coz, bwc, lav e gar.**R\$650,00** -edif. Guilherme.
 Bairro: czerniewicz -Rua Paulo Beckendorf,n° 230 - 01 suite, 2qtos, sl, coz, bwc, lav e gar. **R\$900,00** -Edif. 04 Ilhas
 Bairro Vila Lenzi -Rua Victor Rozemberg,n° 384 -01 suite, 2qtos, sl, coz, bwc, lav e gar.**R\$700,00.**
 Bairro Vila Lenzi, Rua Maria Umbelina da Silva, n° 500 -1qto, sl, coz, bwc, lav. **R\$450,00**
 Bairro Tifa Martins -Rua 766, Adelaide tofol -lot.Corupa -2qtos, sl, coz, bwc, lav e gar. **R\$380,00**
 Bairro:São Luis -Rua Carlos Tribbes, n°141 -02qtos, sl, coz, bwc, lav, sac e gar. **R\$580,00**
 Bairro:Ilha da Figueira -Rua Servidão Rosa machado,n° 110- 01qto, sl, coz, bwc, lav. **R\$445,00**
 Bairro:Ilha da Figueira -Rua Servidão Rosa machado,n° 110- 01qto, sl, coz, bwc, lav. **R\$556,00**
 Bairro:Jgua Esquerdo - Rua Clemente Schiochet,n° 223 -02qtos, sl, coz, bwc, lav e gar.**R\$580,00**
 Bairro:Amizade -Rua Arthur Enke,n° 231 - 02qtos, sl, coz, bwc, lav e gar.**R\$420,00** -Edif. Parisi
 Bairro:Barra do Rio Cerro - Rua Plácido Satler,n° 87 -03qtos, sl, coz, bwc, lav e gar.**R\$680,00** Edif. Cezane

KITINETE

Bairro -São Luis -Rua Francisco hruschka, lote 148 -são luiz - 01 qto e coz junto, bwc. **R\$250,00**
 Bairro -Estrada Nova -Rua Jose Picoli, 510 -01 qto e coz junto, bwc. **R\$250,00**
 Bairro -Centro - Rua Mal. Deodoro da Fonseca, n° 88 -01 qto e coz junto, bwc. **R\$350,00**

TERRENO:

Rua José Theodoro ribeiro - ilha da figueira - 30x60 m2 **R\$1.000,00**
 Sala Comercial 18 Centro - Rua Guilherme Dancker,n° 161 - 34 m2 - **R\$440,00**
 Sala Comercial Água Verde -Rua Wally Emilia Mohr,n° 60 -36m2 -**R\$650,00**
 Galpão:Massaranduba -Rua Luis Kreis, n° 116 -Centro - 600m2- **R\$2.200,00**

APARTAMENTOS



6.193 - VILA NOVA - Paradise Residence. Com uma suite, 1 dormitório, sala de estar c/ sacada e churrasqueira, sala de jantar, cozinha, área de serviço, banheiro social e garagem. com área total de 100,57m². **R\$185.000,00**



6228 - Vila Nova - Residencial dona wai. 01 suite mais 01 quarto bwc sala de estar, sala de jantar integrada com a cozinha,sacada com churrasqueira integrada com as demais áreas, piso nivelado e fechamento externo em vidro, área de serviço e garagem privativa. **R\$265.000,00**



6.223- Centro- res. pauletto. com 1 suite, 1 quarto, bwc, sala de estar/jantar conjugada, sacada com churrasqueira, cozinha e área de serviço. **R\$135.000,00**



6.142- CENTRO - apto c/ 1 suite c/ closet e hidro, 1dormitório/escritório, bwc, sala de jantar, sala de tv c/ sacada e churrasq., cozinha, área serviço e sacada, 2 vagas de garagem. apto todo mobiliado. **R\$350.000,00**



6.204 - CENTRO - ed. nathalia schiochet. loft c/ sala de tv e quarto conjugados, cozinha, bwc e garagem. área total 58,99M². **R\$90.000,00**



6.086 - VILA NOVA - Residencial berthia klann. apto com uma suite, 2 dorm., bwc social, sala de estar com sacada e churrasqueira, sala de jantar, cozinha, área de serviço, 2 vagas de garagem + terraço. com área total de 214,03m². **R\$266.988,00**



6.207 - CENTRO - ED. Schiochet - Apart. c/ 1 suite com closet + 2 quartos + dependências de empregada completa, sacada, ampla sala conjugada, escritório, 2 bwc, cozinha, móveis sob medida, piso porcelanato e laminado de madeira e garagem. **R\$300.000,00**



6.155 - BARRA - Res. Cezane. Apto com uma suite, 1 dormitório, cozinha mobiliada, sala de estar, dormitório, banheiro, garagem. área útil de 66,11m². **R\$150.000,00**



6.108 - CENTRO- Apartamento com área de 148,00m². com 1 suite, 2 quartos, bwc, sala de tv, copa/cozinha, área de serviço, sacada, garagem dupla. salão de festas no condomínio. **R\$185.000,00**



6.066- Ilha da Figueira: APARTAMENTO COM 01 SUÍTE + 01 QUARTO, SALA, COZ, BWC, LAVAND. E GARAGEM. **R\$163.000,00**

TERRENOS



6.222- Centro- terreno central. com 360m² (15 x 24). **R\$185.000,00**



6.217- CENTRO - terreno comercial com 1.275,00m² (25,50 x 50,00) O terreno possui 2 edificações de alvenaria, a primeira com 300,00m². Sendo restaurante na parte inferior e 02 aptos na parte superior. A 2ª edificação tem 200,00m², sendo um escritório na parte inferior e um apto na parte superior.



6.199 - CHICO DE PAULA - Terreno com área de 1.320,48m². **R\$150.000,00**

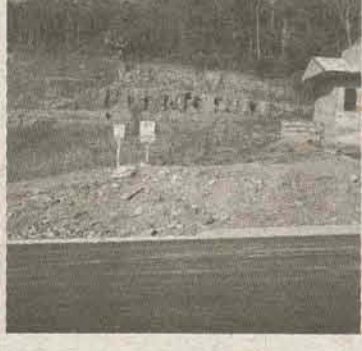

6.190- ESTRADA NOVA- Terreno com área de 322,50m² (15,00M X 21,5M). **R\$66.000,00**



6.221- Água Verde: TERRENO COM 465,00M2 (15,00 X 31,00). **R\$80.000,00**

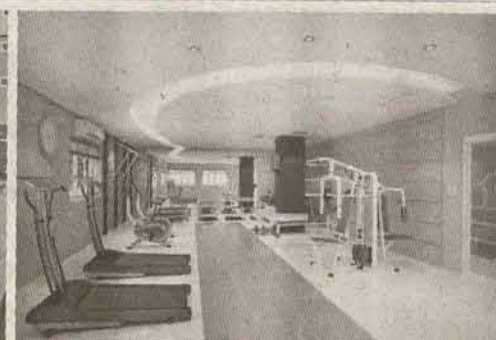

CONSTRUÇÃO E INCORPORAÇÃO

realsec
EMPREENHIMENTOS IMOBILIÁRIOS

VENDAS EXCLUSIVAS
SÉCULUS
Empreendimentos Imobiliários Ltda.

O Residencial

- Três torres com 7 pavimentos
- Elevadores
- 4 apartamentos por andar
- Estacionamento privativo
- Portão e porteiro eletrônico
- Central de gás
- Salão de festas mobiliado e decorado

- Brinquedoteca
- Playground
- Piscina
- Espaço Fitness
- Acessibilidade para idosos e cadeirantes
- Coleta de água da chuva
- Sensores de presença

O Apartamento

- 2 quartos
- Sala de estar e jantar
- Cozinha
- Sacada com churrasqueira
- Bwc social
- Área de serviço
- Vaga de estacionamento

RESIDENCIAL



ESTAÇÕES

Parcelas a partir de
R\$ 692,78

Entrada + Parcelas + Financiamento Bancário

PRÉ-LANÇAMENTO DE VENDAS
Faça já sua reserva

59m²

Área Privativa

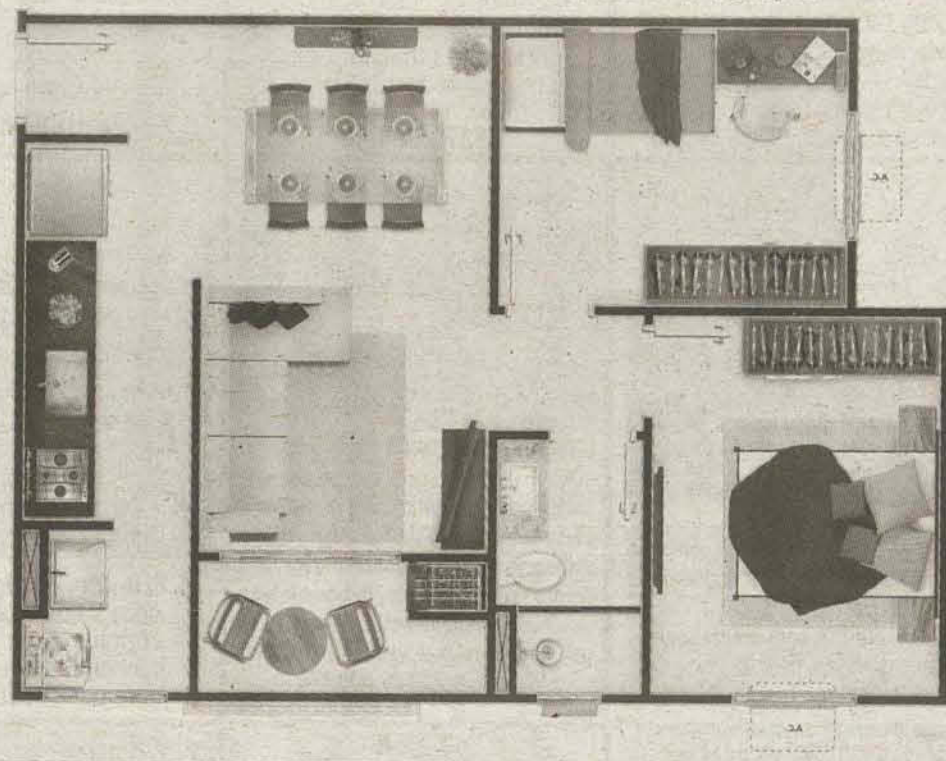

IMÓVEIS PARA LOCAÇÃO

Parcimóveis

www.seculus.net
imobiliariaseculus@netuno.com.br

LOCAÇÃO



Casa Rau, 3 qrtos, 135m²



Apto Schroeder, Rio Hern,
R\$900,00

LOCAÇÃO RESIDENCIAL

01 QUARTO:

- Ed. Emilie, Centro, R\$520,00
- Ed. Primula, Vila Nova R\$530,00
- Apto Firenzi, Chico de Paula R\$400,00
- Ed. Hibiscus, Barra, c/ mobilia R\$550,00
- Casa alv Santo Antonio R\$300,00
- Apto Dona Antonia (Nova Brasilia - próx. Lojão da Vila) R\$470,00 c/ condominio incluso.
- Ed. Liliun, Vila Lalau R\$450,00
- Ed. Bruna Mariana, Rau, R\$520,00
- Ed. Manacá, Nova Brasilia R\$430,00

02 QUARTOS:

- Apto Schroeder, Rio Hern, R\$900,00
- Ed. Ferreti, Centro, R\$580,00
- Ed. Primavera, Guaramirim R\$550,00
- Ed. Anturio, Jaraguá Esquerdo R\$650,00
- Ed. Lancaster, Nova Brasilia, R\$730,00
- Ed. Saint Tropez, Centro R\$850,00
- Ed. Primula, Vila Nova R\$700,00
- Apto Novà Brasilia R\$380,00
- Apto Schroeder - Centro R\$600,00
- Ed. Denis, Nova Brasilia R\$600,00
- Apto São Luis, próx. Arroz Urbano R\$450,00
- Ed. Liliun, Vila Lalau R\$520,00
- Ed. Ruth Braun, Centro cozinha mobiliada c/

fogão + Split R\$1100,00

03 QUARTOS:

- Ed. Monise, Vila Nova R\$ 900,00
- Apto Czerniewicz, R\$ 650,00
- Apto Schroeder, Rio Hern R\$ 900,00
- Ed. Vitória Régia, Vila Lalau R\$ 630,00
- Ed. Cezanne, Barra Rio Cerro R\$680,00
- Ed. Novo Horizonte c/ 02 garagens A partir de R\$1.100,00
- Ed. Procópio, Centro R\$1.100,00
- Ed. Figueira - Ilha da Figueira R\$850,00
- Ed. Dom Lorenzo, Centro R\$800,00

CASAS:

- Casa alv NOVA, Vila Lalau, 3qrtos, 168m² R\$1360,00
- Casa mista, Chico de Paula R\$ 550,00
- Casa Rau, 3 qrtos, 135m² R\$1300,00
- Casa alv. Ana Paula, 2 qrtos R\$430,00
- Casa madeira, Barra Rio Molha, 2 qrtos 50m²R\$500,00
- Casa madeira, Barra Rio Molha, 3qrtos 50m² R\$600,00
- Casa mista Rio Molha, 4 qrtos R\$1.000,00
- Casa Barra Rio Molha 95m² R\$1000,00
- Casa alv Nova Brasilia, semi mobiliada R\$2500,00

- Casa alv Centro, alto padrão R\$4.300,00
- Casa cml Ilha da Figueira 220m² R\$2000,00

LOCAÇÃO COMERCIAL

SALAS COMERCIAIS

- Ed. Menegotti Sala c/ 40m² R\$500,00
- Sal cml Chico de Paula - 30m² R\$300,00
- Sala cml Centro c/ 973m² R\$11.000,00
- Loja térrea Centro c/ 363m² R\$5.000,00
- Loja térrea Centro c/ 372m² R\$6.000,00
- Sala Tower Center, Centro R\$1300,00
- Sala cml Schroeder, próx. Prefeitura, Centro R\$1.100,00
- Sala cml Centro, c/ 55m² R\$850,00
- Sala Ed. Tulipa, c/ 97m², Centro R\$1.200,00

GALPÕES

- Galpão Guaramirim, 110m² 2 bwc R\$1800,00
- Galpão Alv. Centro c/ 300 m² R\$4.000,00
- Galpão Barra Rio Molha, c/ 4 bwc + escritório, 520m² R\$4.500,00
- Galpão Três Rios do Sul c/ 698m² R\$4.200,00

TERRENOS PARA LOCAÇÃO

- Terreno (Ilha da Fig. - próx. Brásão) 3 mil metros R\$1.000,00
- Terreno Amizade, c/ 800m² R\$600,00

SÉCULUS

Empreendimentos Imobiliários Ltda. CRECI 1873-J
VENDA ALUGA ADMINISTRA



www.parcimoveis.com.br

www.seculus.net
 imobiliariaseculus@netuno.com.br

47 3275.9500

Plantão 9658-6786

Rua Pres. Epitácio Pessoa, 415 ou
 Shopping Breithaupt - sala 206

APARTAMENTOS

RESIDENCIAL REAL PARQUE



Ref. 1004 - Vila Nova - Resid Real Parque - Apto c/ suite + 2 quartos, sala, coz., sacada c/ churrasq., área de serviço c/ sacada e garagem. Localização privilegiada. **RS200.000,00.**



Ref. 1010 - Centro - Ed. Amaranthus - Apto amplo s/ suite máster + 2 quartos, 4 banheiros, ampla sacada com churrasqueira. Completa área social e de lazer no prédio. **Consulte-nos.**



Ref. 1039 - Centro - Edifício Parthenon Century - Flat c/ suite, banheiro e garagem. **RS106.000,00.**



Ref. 1035 - Centro - Edif. Saint Tropez - Cobertura com suite + 2 quartos, 4 banheiros, com ambientes amplos e integrados (cozinha, sala de estar / copa), terraço c/ deck com banheira Spa, ampla área de festas, Box p/ depósito na garagem, 3 vagas garagem. **Consulte-nos.**



Ref. 1041 - Nova Brasília - Ed. Moradas da Serra - Apto c/ suite + 2 quartos, 2 banheiros, sacada c/ churrasqueira, garagem. **RS192.000,00.** Aceita financiamento bancário.

RESIDENCIAL NOVO HORIZONTE



Apartamento NOVO

Ref. 1006 - Vila Lenzi - Aptos c/suite + 2 qtos, sala para dois ambientes, cozinha integrada, área de serviço, bwc social, sacada c/churrasqueira e 2 garagens. Prédio c/ piscina, sala de ginástica e espaço gourmet. **RS 235.000,00 Aceita Financ. Banc.**



Ref. 1049 - Amizade - Apto c/ 2 quartos, banheiro, sala, cozinha, lavanderia e garagem. **RS115.000,00.** Aceita financiamento bancário.



Ref. 1056 - Baependi - Ed. Ipanema - apto c/ suite + 2 quartos, 2 banheiros, 1 garagem. **RS185.000,00.**



Ref. 1020 - Centro - Ed. Schiochet - Apto semi-mobiliado c/ suite + 2 quartos, 2 banheiros, 1 garagem. **RS250.000,00** Aceita financiamento bancário.



Ref. 1061 - Baependi - Resid. Reinoldo Bartel - Apto semi-mobiliado c/ suite + 2 quartos, 2 banheiros, 1 garagem. **RS160.000,00.** Aceita financiamento bancário.



Ref. 1028 - Centro - Ed. Erica - Apto de 1 quarto, banheiro, sala, cozinha, lavanderia e garagem. **RS110.000,00.** Aceita financiamento bancário.



1005 - Vila Lalau - Edif. Liliium - Apto c/ 2 quartos, banheiro, garagem. **RS98.000,00.** Aceita financiamento bancário.

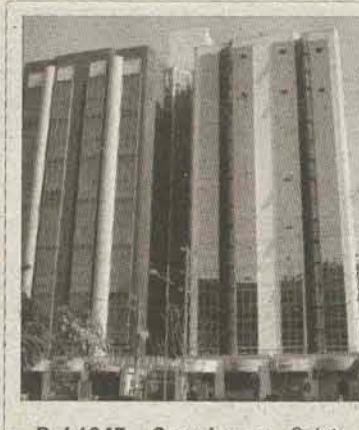

Ref. 1045 - Czerniewcz - Saint Sebastian - Flat mobiliado c/ suite, Hidromassagem, 2 banheiros, Garagem. **RS140.000,00.**



Ref. 1018 - Nova Brasília - Ed. Hortência - Apto de 1 quarto, banheiro, sala, cozinha, lavanderia e garagem. **RS105.000,00.** Aceita financiamento bancário.

CASAS



Ref. 007 - Amizade - Casa c/ suite master + 2 quartos, 3 banheiros, Churrasqueira, Cozinha mobiliada, depósito, despensa, escritório, lavanderia, 2 vagas garagem. **RS450.000,00.**



Ref. 002 - Jaraguá Esquerdo - Sobrado de alto padrão c/ 2 suítes + 1 quarto, 5 banheiros, área de festas, piscina, 4 vagas garagem. **Consulte-nos.**



Ref. 008 - Centro - Sobrado c/ suite + 3 quartos, 3 banheiros, 2 garagens, churrasqueira, móveis na cozinha. **RS 598.000,00**



Ref. 003 - Jaraguá Esquerdo - Casa com suite + 2 quartos, 3 banheiros, churrasq., escritório, 2 vagas garagem. **RS489.000,00.**



Ref. 024 - Amizade - Sobrado c/ suite + 2 quartos, 3 banheiros, 2 vagas de garagem, cozinha mobiliada. **RS297.000,00.** Aceita financiamento bancário.



1004 - Nova Brasília - Ed. Petunia - Apto de 1 quarto, banheiro, sala, cozinha, lavanderia e garagem. **RS115.000,00.** Aceita financiamento bancário.



Ref. 020 - Estrada Nova - Casa com 2 quartos, banheiro, sala, cozinha, lavanderia e garagem. **RS115.000,00.**



Ref. 026 - Barra do Rio Cerro - Casa com 2 quartos e demais dep. - **RS 139.000,00.**



Ref. 012 - Tifa Martins - casa c/ 4 quartos, 2 banheiros, dividida em duas moradias separadas. **RS120.000,00.**



Ref. 015 - Rau - Casa c/ 3 quartos, 2 banheiros, churrasqueira, área de serviço, 2 garagens. **RS233.000,00.** Aceita financiamento bancário.



Ref. 2007 - Centro - Terreno c/ 1199,60m², Ideal para construção de prédio. **Consulte-nos.**

TERRENOS

- Ref. 2004 - Amizade - Terreno de 773,93m² em rua asfaltada. **RS95.000,00.**
- Ref. 2011 - Chico de Paulo - Terreno com 465m² em rua asfaltada. **RS99.000,00.**
- Ref. 2006 - Barra do Rio Cerro - terreno 650,15m². **RS93.000,00.**
- Ref. 2001 - Jaraguá Esquerdo - Terreno com 375,00m². **RS108.000,00.**
- Ref. 2003 - Barra do Rio Molha - Terreno com 348,24m². **RS110.000,00.**

TEMOS TERRENOS PRONTOS P/ CONSTRUIR, CONSULTE-NOS.



Ref. 011 - Baependi - Sobrado com suite + 2 quartos, 3 banheiros, 2 vagas garagem. **RS490.000,00.**



Ref. 036 - Centenário - Casa c/ suite + 2 quartos, 2 banheiros, garagem, móveis na cozinha. **RS245.000,00.** Aceita financiamento bancário.



Ref. 034 - Schroeder - Casa c/ suite máster + 2 quartos, 3 banheiros, área de festas, lareira, piscina, sauna. Terreno com 8.212m². **RS530.000,00.**

SÉCULUS
 Empreendimentos Imobiliários Ltda. CRECI 1873-J

Vendas e Locação no Shopping Breithaupt
 Comodidade de um horário diferenciado
 Segunda a Sexta: 10h às 22h e Sábado: 10h às 20h

Fone: 47 3371.8818
47 9658.6785

CRECI 1741-J

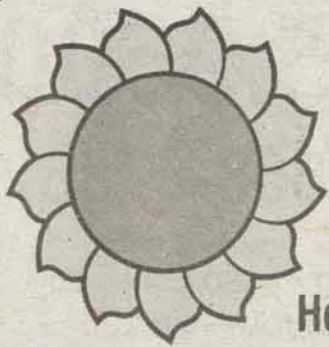

GIRASSOL IMÓVEIS

(47) 3371-7931

PLANTÃO DE VENDAS

9955-4774

Rua Cel. Procópio Gomes de Oliveira, 654 - Centro

Horário de Atendimento: 8hs às 12hs e 13h30min às 18hs de segunda a Sexta.

Parcimóveis



Cód.: 3126 - 3194 - Bom investimento. R\$450.000,00
Com 926,00m² - Centro. Ótimo para prédio.

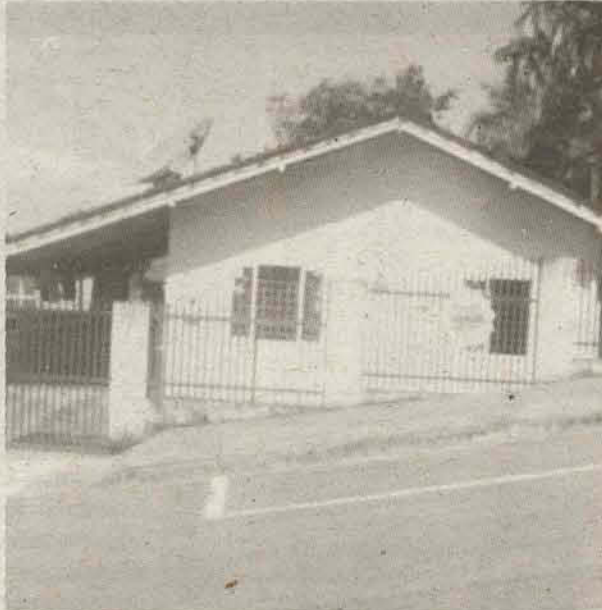

Cód.: 2108 - Casa no bairro Ilha da Figueira com 3 dorm., demais dependências. R\$150.000,00 aceita casa em Tubarão!



TERRENO: Loteamento Boulevard, próx. ao Champagnat - Lote c/ 3.060m². **R\$ 700.000,00** - 50% de entrada e saldo parcelado

• Kitinete no centro, 1 quarto e demais dependências, 1 vaga na garagem. **R\$450,00 mais condomínio.**

• Apto no bairro Ilha da Figueira - Loteamento Malibú, 3 quartos, sala, cozinha, 2 BWC, lavanderia e garagem para 1 carro. **R\$800,00**

• Terreno no bairro Chico de Paula - Rua Dr. Aginaldo José de Souza. Área de 450m². **R\$155.000,00 (Aceita-se propostas)**

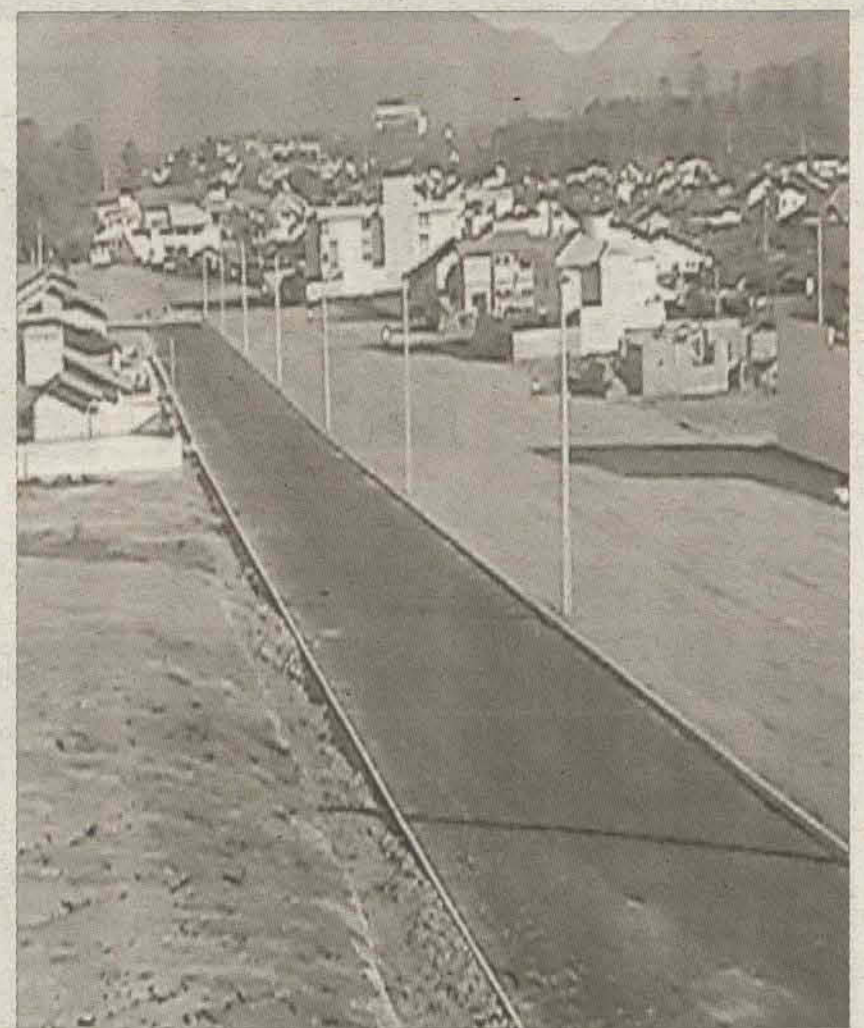

Cód. 3166 - Loteamento Boulevard, próx. ao Champagnat. Lotes c/ 248,75m². A partir de R\$140.000,00

Plantão de vendas:
Daniel 9653-7722
Eliane 9121-9933

Parcimóveis

3275-1594

Rua Barão do Rio Branco, 221 - Jaraguá do Sul - SC
www.imobiliariaachave.com.br - www.parcimoveis.com.br
eliane.vendas@imobiliariaachave.com.br daniel.vendas@imobiliariaachave.com.br
achavealuguel@netuno.com.br

CRECI 612-J

IMOBILIÁRIA

A Chave

H. WOLF CONSTRUTORA E INCORPORADORA LTDA.



Cód. 2301 - Baependi - Apto no último andar de frente, sol da manhã com 74,50m² de privativos, sendo 01 suite, 02 dormt. sala em dois ambientes, demais dep., 01 vaga de garagem. Prédio com elevador, entrega em junho. R\$190.000,00 - estuda propostas



Cód. 2803 - Amizade - Terreno com 450,00m² com casa de madeira para demolição, localizado em área nobre, rua asfaltada e sem saída. Loteamento Versalhes. R\$145.000,00 estuda propostas, aceita financiamento bancário.



Cód. 3503 - Praia da Enseada - Apto com 150,00m² privativos, sendo 01 suite, 02 dorm., demais depend. e 02 vagas de garagem, apto todo mobiliado. Distante 150,00 metros do mar. R\$380.000,00 aceita apto em Jгуá ou Curitiba.



Cód. 1757 - Centro - Casa de alvenaria com 152,00m² de área construída, sendo 04 quartos, sala de jantar e estar, sala de TV, cozinha mobiliada, lavanderia, 02 bwc's, despensa, garagem para 02 carros. Próximo da Casa Geraldo. R\$310.000,00 aceita financiamento bancário.



Cód. 2307 - Vila Baependi - Apto de frente, quarto andar, sol nascente, com 74,50m² privativos sendo, 01 suite, 02 dorm., sala de jantar e TV, cozinha, lavanderia, sacada, bwc social, 01 vaga. Acabamento de primeira linha, entrega em junho, prédio com elevador, salão de festa e hall mobiliados e decorados. R\$185.000,00 - estuda propostas



Cód. 1855 - Vila Nova - Apartamento com 03 quartos, sala em dois ambientes, bwc, cozinha, lavanderia, sacada sem churrasqueira, garagem. Móveis sob medida na cozinha, lavanderia e bwc. estuda propostas R\$168.000,00 com 02 vagas



Cód. 2302 - Baependi Apto de frente no quinto andar, sol da manhã com 74,50m² de privativos, sendo 01 suite, 02 dormt. sala em dois ambientes, demais dep., 01 vaga de garagem. Prédio com elevador, entrega em junho, R\$ 185.000,00 - estuda propostas



Cód. 2455 - Vila Lenzi - Terreno medindo 576,00m² sendo 17m x 32,50m, possui duas casas. Ótimo lugar para comércio e moradia, prox. Superm. Lenzi. R\$230.000,00 - estuda propostas.



Cód. 3000 - Três Rios do Sul - Loteamento Knies, lotes entre 330,00m² a 610,00m², aceita financiamento bancário. a partir R\$ 60.000,00

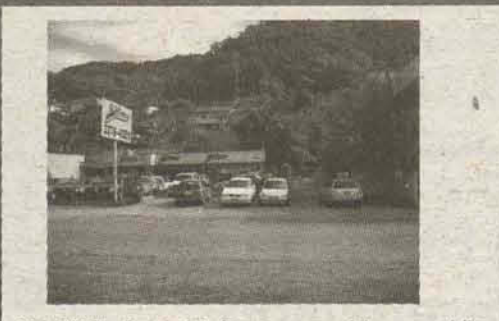

Cód. 2851 - Centenário Terreno comercial e para prédio, possui 2.047,00m², sendo 22,00m de frente para a rua Waldemar Grubba. R\$1.000.000,00 - estuda propostas



Vila Baependi - Res. Ipanema - Apto em construção, entrega prevista para maio de 2011, com 73,50m² de área privativa, sendo 01 suite, 02 dormit., sala de jantar e tv, cozinha, lavanderia, bwc social, sacada e 01 vaga de garagem. Prédio com elevador. A partir de R\$163.000,00 - financ. próprio em até 36 meses.



Cód. 1756 - Centro - Ed. Isabela - Apto com 83,00m² privativos, sendo 01 suite, 02 dorm., bwc social e de serviço, demais dependências, 02 vagas de garagem. Ficam móveis sob medida na coz., suite e quarto. R\$210.000,00 - estuda propostas, aceita apto até R\$125.000,00

ALUGUEL

1001 - Casa de alvenaria - Água Verde - 02 quartos e demais depend. R\$ 600,00
1002 - Sobrado - Centro - suite, 02 quartos, semi-mobiliado. R\$800,00
1005 - Casa de alvenaria - Czerniewicz - 03 quartos e demais depend. R\$700,00
2000 - Apartamentos Novos - Barra do Rio Cerro - 01 quarto, banheiro, sala, cozinha, lavanderia e garagem. R\$500,00
2004 - Apartamento Novo - Vila Nova - Res Saint Moritz - suite, 02 quartos, sala com sacada com churrasqueira, bwc social, cozinha, lavanderia e garagem. R\$1.200,00
2005 - Apartamento Novo - Vila Nova - Res. Granada - suite, 02 quartos, sala com sacada com churrasqueira, bwc social, cozinha, lavanderia e garagem. R\$1.300,00
2010 - Apartamento - Nova Brasília - Res. Mathedi - 03 quartos, sala, bwc, cozinha, lavanderia e garagem - Semi mobiliado. R\$620,00
2017 - Quitinetes - Centro - Ed. Marechal Center - 01 quarto, bwc, sala e cozinha conj. R\$350,00
2024 - Apartamento - Vila Rau - 02 quartos, sala, bwc, cozinha, lavanderia e garagem. R\$430,00
2025 - Apartamentos - Centro - Res. Saint Tropez - 01 quarto, sala e cozinha conjugada, lavanderia e garagem. R\$550,00
2030 - Apartamento - Centro - Res. JK - suite, 02 quartos, bwc social, sala ampla, cozinha mobiliada, lavanderia, sacada com churrasqueira e garagem. R\$1.300,00
2043 - Apartamento - Centro - Res. Sebastião Kamer suite + 02 quartos, bwc social, sala, cozinha, área de serviço, sacada com churrasqueira, 02 vagas de garagem. R\$1.300,00
2045 - Apartamento - Centro - Ed. Vaira - 02 quartos, bwc, sala, cozinha, lavadeira e garagem. R\$600,00

TEMOS ÓTIMAS OPÇÕES DE SALAS COMERCIAIS !! CONSULTE-NOS!!!

CORRETOR DE IMÓVEIS



Plantão: 9135-8601

3371-2357

R. Cel. Procópio Gomes de Oliveira, 1207



www.parcimoveis.com.br

vilson@parcimoveis.com.br

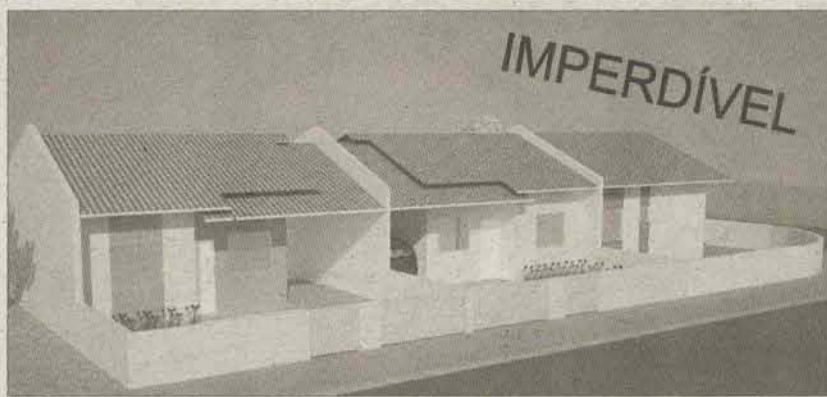

Cód: 162 - CASA GEMINADA, Bairro Três Rios do Sul, com 76m², 2 dormitórios, 1 vaga de garagem. R\$117.000,00.



Cód: 500 - APARTAMENTO, Amizade, Res. Amizade, com 52m², com 2 dormitórios e demais dependências, 1 vaga de garagem. R\$95.000,00.



Cód: 107 - CASA, GUARAMIRIM, Bairro Jardim Bromélia, com 95m², 3 dormitórios e 1 vaga de garagem. Prox. Fabrica de Tubos. R\$ 96.000,00.



Cód: 175 - CASA ALVENARIA, Barra do Rio Cerro, com 73m², Terreno com 204m², 3 dormitórios e demais dependências, 1 vaga de garagem. R\$125.000,00

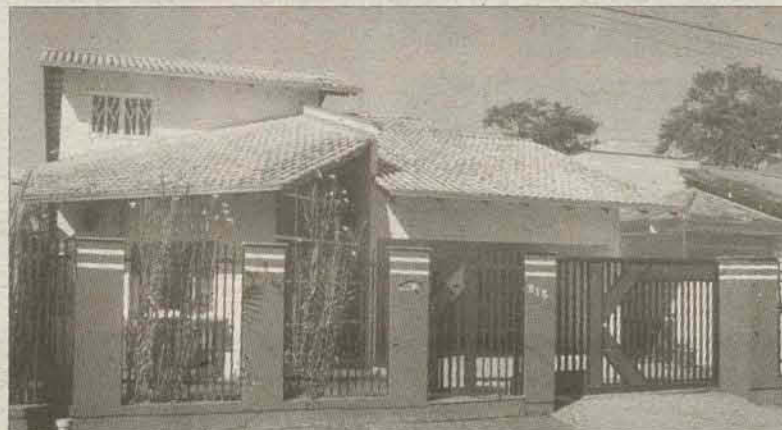

Cód: 177 - CASA ALVENARIA, Amizade, com 158m², Terreno com 385m², 3 dormitórios sendo uma suíte e garagem. Prox. Salão Amizade R\$295.000,00



Cód: 512 - APARTAMENTO, Bairro Ilha da Figueira, com 71m² de área Útil, 2 dormitórios sendo 1 suíte e 1 vaga de garagem. Prox. Posto Pérola. R\$ 153.000,00. OBS: 40% de Entrada e o Saldo parcelado



3376-0015 vendas@imobiliariabarrasul.com

RUA ANGELO RUBINI, 1053

www.imobiliariabarrasul.com



LOCAÇÃO

Aluga-se galpão c/ 360m², ótima localização, na Barra do Rio Cerro



603 Sala Comercial Nova com 400m²
Rua Feliciano Bortolini Barra do Rio Cerro

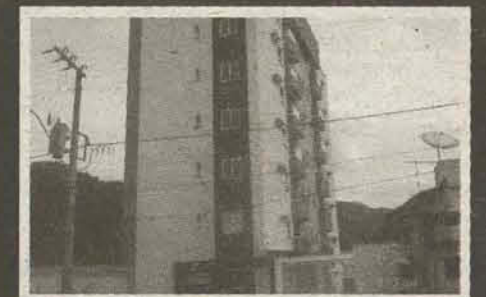

REF. 1019 RESIDENCIAL IBISCUS - APARTAMENTO C/ 1 E 2 QUARTOS - RUA FELICIANO BORTOLINI



Ref. - 425 - BARRA DO RIO CERRO - sobrado em alv. c/ 251m², terreno c/ 586,25m² (17,50x33,50) murado, 4qtos sendo 1 suíte, 3 salas, cozinha mobiliada, 3bwc, 2 garagens, churrasqueira, despensa, escritório, lavand., área de festas. Rua Pe. Aluisio Boeving esquina c/ Elisabeth Raboch, n° 21 - R\$330.000,00 - aceita terreno ou carro como parte de pagto.



Ref. - 413 - BARRA DO RIO CERRO - terreno c/ 390,73m² (13x30,10), Lot. Alceu Piazeria, Rua Maria José da Fonseca - R\$120.000,00



Ref. - 431 - Ouro Verde - Casa com 3 dormitórios, sala, cozinha, 2 vagas de garagem coberta, piso de cerâmica e laje. R\$140.000,00 (aceita apartamento no Amizade c/ 2 quartos)



Ref. - 404 - BARRA DO RIO CERRO - terreno com 595,20m², Rua Bertha Weege s/n° - R\$110.000,00



Ref. - 426 - BARRA DO RIO CERRO - Casa em alv. c/ laje c/ 156,14m², terreno c/ 795,60m², 3 qtos, 2 bwc, 2 salas, copa, cozinha, lavanderia, garagem, área de festa, murada, Rua Bertha Weege, 1102 - R\$300.000,00 - aceita terreno até R\$150.000,00. Excelente ponto comercial.



Ref. - 432 - Barra Rio Molha - Residencial Santa Rita - Aptos á partir de 120.000,00 * 30% Ent. + Parcelas e Saldo por Fin. Bancário (corrigidas pela CUB)



Ref. - 400 - Chácara - Terreno com 165.000,00m² Contendo casa de alvenaria com 2 quartos + suíte, bw social, sala c/ lareira, coz. c/ fogão a lenha, área de festas, possui árvores frutíferas, muito palmito, 2 nascentes, 4 ribeirões pequenos, quadra de esporte. R\$365.000,00 (Aceita apto com 2 qtos + suíte próx ao centro)

SÉCULUS

Empreendimentos Imobiliários Ltda. CRECI 1873-J
VENDA ALUGA ADMINISTRA

Parcimóveis

www.parcimoveis.com.br

www.seculus.net

imobiliariaseculus@netuno.com.br

47 3275.9500

Plantão 9658-6786

Rua Pres. Epitácio Pessoa, 415 ou
 Shopping Breithaupt - sala 206

ACIMA DE TUDO
 O SEU BEM
 ESTAR.

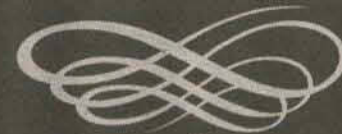

EDIFÍCIO
MANHATTAN

**MORAR COM ESTILO E
 CONFORTO NA MELHOR
 LOCALIZAÇÃO DE
 JARAGUÁ DO SUL**

Apartamentos de padrão superior e estilo
 incomparável, áreas sociais e de lazer no
 tamanho certo para o seu bem estar.

A partir de
**ENTRADA +
 PARCELAS
 R\$4.655,06**
 PARCELAMENTO DIRETO
 COM A CONSTRUTORA

**3
 SUÍTES**

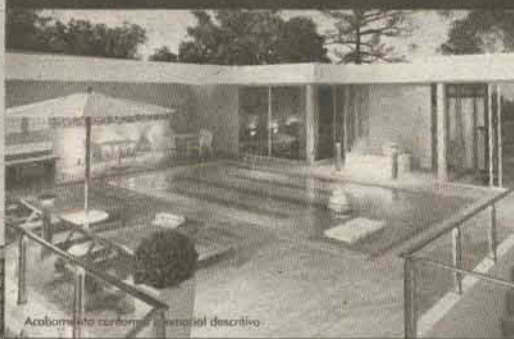

O EDIFÍCIO

- 13 pavimentos
- 22 apartamentos
- 2 coberturas duplex
- Garagens
- Portão e porteiro eletrônicos
- Salão de festas com bar
- Espaço gourmet c/churrasqueira
- Piscina
- Playground
- Academia
- Previsão para TV à cabo
- Internet coletiva via Wi-Fi
- Lixeira c/separação p/coleta seletiva
- Central de gás
- Elevadores social e de serviço
- Tratamento acústico

O APARTAMENTO

- Sala de estar
- Sala de jantar
- 3 suítes
- Lavabo
- Cozinha e copa c/churrasqueira
- Área de serviço
- Medidores de água individuais
- Preparação para split
- 2 garagens por apartamento
- Box individual para depósito

**120 m²
 e
 128 m²
 privativos**

Rua Florianópolis - Centro.
 Jaraguá do Sul - SC

INCORPORAÇÃO

VENDAS EXCLUSIVAS

realsec
 EMPREENDIMENTOS IMOBILIÁRIOS

SÉCULUS
 Empreendimentos Imobiliários Ltda.

47 3275 9500
 www.seculus.net



Ref. 041 - Nova Brasília - Casa com suíte + 2 quartos, 4 banheiros, móveis sob medida na cozinha, churrasqueira, área de festas, 2 vagas de garagem. **R\$450.000,00.** Aceita financiamento bancário.



Ref. 039 - Jaraguá Esquerdo - Casa c/ suíte + 2 quartos, 2 banheiros, cozinha com móveis sob medida e churrasqueira, 3 vagas garagem. **R\$249.000,00.** Aceita financiamento bancário.



Ref. 1014 - Centro - Ed. Ruth Braun - Apto com suíte + 1 quarto, móveis sob medida na cozinha e banheiros, excelente localização. **R\$230.000,00.**



Ref. 037 - Vila Lenzi - Casa com 5 quartos, sendo 3 suítes, churrasqueira, 2 vagas de garagem, excelente localização. **R\$350.000,00.**



Ref. 025 - Ilha da Figueira - Sobrado c/ suíte c/ closet + 2 quartos, 4 banheiros, churrasqueira, 2 garagens. **R\$350.000,00.**

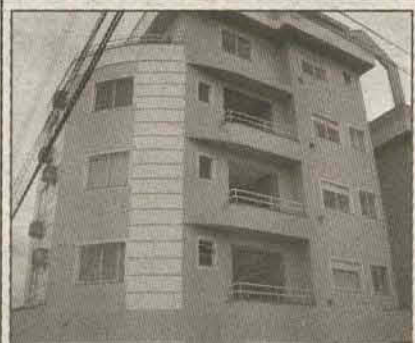

Ref. 1007 - Baependi - Ed. Dom Ariel - Apto semi-mobiliado c/suíte + 2 quartos, ampla sacada com churrasqueira, 2 vagas garagem. **R\$220.000,00.** Aceita financiamento bancário.

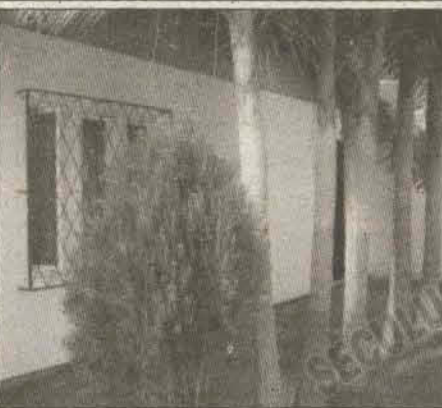

Ref. 031 - João Pessoa - Casa c/ 2 quartos, 2 banheiros, 4 vagas garagens, churrasqueira. **R\$118.000,00.**



Ref. 043 - Barra do Rio Cerro - Casa c/ suíte + 2 quartos, demais dep., 2 garagens, terreno c/ 646m². **R\$219.000,00.** Aceita financiamento bancário.



Ref. 041 - Nova Brasília - Casa com suíte + 2 quartos, 4 banheiros, móveis sob medida na cozinha, churrasqueira, área de festas, 2 vagas de garagem. **R\$450.000,00.** Aceita financiamento bancário.



Ref. 022 - São Luis - Casa Nova com suíte + 2 quartos, 3 banheiros, 2 vagas garagem, churrasqueira, excelente padrão de acabamento. **R\$305.000,00.** Aceita financiamento bancário.



Ref. 006 - Jaraguá Esquerdo - Casa c/ suíte + 2 quartos, banheiro, sala de estar/jantar, área de serviço, 2 vagas de garagem. **R\$240.000,00.**

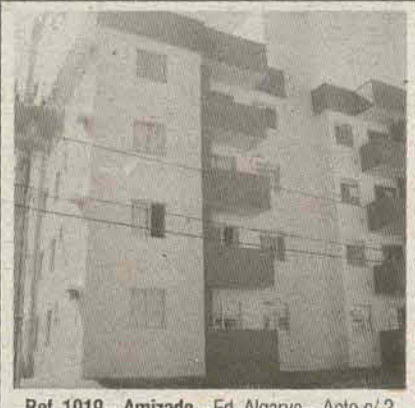

Ref. 1019 - Amizade - Ed. Algarve - Apto c/ 2 quartos, banheiro, cozinha mobiliada, sacada c/ churrasqueira, garagem. **R\$127.000,00** Aceita financiamento bancário.

SÉCULUS
 Empreendimentos Imobiliários Ltda. CRECI 1873-J

Vendas e Locação no Shopping Breithaupt
 Comodidade de um horário diferenciado
Segunda a Sexta: 10h às 22h e Sábado: 10h às 20h

Fone: 47 3371.8818
47 9658.6785

OCP Veículos

O CORREIO DO POVO
Fim de semana, 14 e 15 de maio de 2011

REDE DE CONCESSIONÁRIAS PEUGEOT



MEGA OPERAÇÃO
CARROS COMPLETOS COM PREÇO
DE
NOTA FISCAL DE FÁBRICA

DE QUINTA A SÁBADO
ÚLTIMAS UNIDADES



PEUGEOT ESTE VEÍCULO POSSUI VERSÕES
A PARTIR DE R\$
207 **31.540**
A VISTA

1.4 XR - AR - DIREÇÃO - VIDROS E TRAVAS

207 ESTE VEÍCULO POSSUI VERSÕES
A PARTIR DE R\$
PASSION **36.199**
A VISTA

1.4 XR AR - DIREÇÃO - VIDROS E TRAVAS



PEUGEOT ESTE VEÍCULO POSSUI VERSÕES
A PARTIR DE R\$
307 **46.212**
A VISTA

COMPLETO + FREIOS ABS + AIR BAG DUPLO



SUAS EXPECTATIVAS TOMARAM FORMA

3 ANOS
DE GARANTIA
TOTAL
3
PRIMEIRAS
REVISÕES
GRATUITAS



PEUGEOT 408 VENHA
CONHECER

HOGGAR

ESTE VEÍCULO POSSUI VERSÕES A PARTIR DE R\$

29.871
A VISTA



PROMOÇÃO PREÇO DE NOTA FISCAL DE FÁBRICA é uma campanha das Concessionárias Strasbourg. Últimas unidades. O preço de nota fiscal de fábrica é válido para veículos ano/modelo: 10/11 e ano modelo: 11/11. Para maiores informações consultar uma das Concessionárias participantes. Peugeot 207 HB XR 1.4L Flex - 3 portas, pintura sólida, ano/modelo 11/11. Preço público sugerido para venda à vista a partir de R\$ 31.539,57. Frete incluso. Peugeot 207 Passion XR 1.4L Flex - Ar-condicionado, direção hidráulica, vidros e travas elétricas, pintura sólida, ano/modelo 10/11 e ou 11/11. Preço público sugerido para venda à vista a partir de R\$ 36.198,30. Frete incluso. Peugeot 307 HB Presence 1.6L Flex - Ar-condicionado, direção hidráulica, vidros e travas elétricas, 5 portas, freios ABS, airbag, pintura sólida, ano/modelo 10/11. Preço público sugerido para venda à vista a partir de R\$ 46.211,06. Frete incluso. Peugeot Hoggar X-Line 1.4L Flex - pintura sólida, ano/modelo 11/11 - 03 anos de garantia - Protetor de caçamba incluso. Preço público sugerido para venda à vista a partir de R\$ 29.870,34. Frete incluso. Estoque Nacional das Concessionárias Peugeot: 207 HB XR 1.4L - 01 unidade, 307 HB Presence 1.6L - 02 unidades, 207 Passion XR 1.4L - 20 unidades, Hoggar X-Line 1.4L X - 01 unidade. Prazo de vigência da oferta para pedidos firmes fechados: entre 10/05/2011 e 31/05/2011 ou enquanto durarem os estoques. Não cumulativa para outras promoções. Para mais informações sobre preços e condições especiais, consulte a Rede de Concessionárias Peugeot participantes, ligue para 0800 703 2424 ou acesse www.peugeot.com.br



PEUGEOT ASSISTANCE

FÁBRICA NO BRASIL

PEUGEOT RECOMENDA TOTAL

Faça revisões em seu veículo regularmente.

Strasbourg

Jaraguá do Sul (47) 3274-1900
R. Reinoldo Rau, 414

Itajaí (47) 3344-7000
Brusque (47) 3355-4500

Blumenau (47) 3331-4500
Rio do Sul (47) 3522-0686

Neste sábado, das 9h às 17h.

www.strasbourg.com.br



PEUGEOT
MOTION & EMOTION



2º Piso
Shopping Breithaupt

RECARGA EXPRESSA DE CARTUCHOS

VENDAS DE ORIGINAIS, COMPATÍVEIS E PERIFÉRICOS DE INFORMÁTICA.

VENDA E LOCAÇÃO DE IMPRESSORAS.

ENTREGA GRATUITA.

Matriz
3371-7605
Shopping Center Breithaupt
3370-0005



2bsolucoes.com



não quebre a cabeça

Veículos novos e semi-novos com QUALIDADE é AQUI.



207 SW Escapade 1.6
39.000,00

2009 - Cinza - Flex - Ar-condicionado Digital, Direção Hidráulica, Vidros, Travas e Espelhos Elétricos, Limpador e Desembaçador Traseiro, Rodas de Liga-leve, Acendimento Automático dos Faróis, Sensor de Chuva, Faróis de Neblina, Cd Player.



Palio Weekend Adventure Locker 1.8
49.900,00

2010 - Preto - Flex - Ar-condicionado, Direção Hidráulica, Vidros, Travas e Espelhos Elétricos, Limpador e Desembaçador Traseiro, Rodas de Liga-leve, Faróis de Neblina, Cd Player Mp3, Computador de Bordo, Locker.



Palio Fire Elx Flex
26.500,00

2007 - Vermelho - Flex - Ar-condicionado, Direção Hidráulica, Vidros e Travas Elétricas, Limpador e Desembaçador Traseiro, Freios ABS, Air Bag II.



New Civic Lxs AT 1.8
52.900,00

2008 - Preto - Flex - Ar-condicionado, Direção Hidráulica, Vidros, Travas e Espelhos Elétricos, Desembaçador Traseiro, Rodas de Liga-leve, Air Bag II, Freios ABS, Cd Player, Cambio Automático.



Polo hatch 1.6 MI
35.900,00

2008 - Preto - Flex - Ar-condicionado, Direção Hidráulica, Vidros, Travas e Retrovisores Elétricos, Limpador e Desembaçador Traseiro, Rodas de Liga-leve, Sensor de Estacionamento, Computador de Bordo.



Crv Ex 2.0
73.500,00

2007 - Preta - Gasolina - Ar-condicionado Digital, Direção Hidráulica, Vidros, Travas e Espelhos Elétricos, Limpador e Desembaçador Traseiro, Rodas de Liga-leve, Faróis de Neblina, Cd Player, Computador de Bordo, 4x4, Câmbio Automático, Bancos em Couro, Freios Abs, Air Bag II.



Ka GI 1.0
17.200,00

2005 - Preta - Gasolina - Ar Quente, Limpador e Desembaçador Traseiro.



Carros Nacionais e Importados.
Novos e Semi-novos Revisados
Visite nosso site: www.mauroveiculos.com.br

Rua Angelo Schiochet, 80 Centro
Jaraguá do Sul SC
47 3275.1132 Fax: 47 3275.1132

HP VEÍCULOS

3372.0048 3370.8622

JARAGUÁ DO SUL | CENTRO
Av. Marechal Deodoro da Fonseca, 1014

Aberta de Segunda a Sexta-feira
das 8h30 às 12h.
E das 13h30 às 18h30.
Sábado até as 12h.

www.hpjs.com.br
hpcars@yahoo.com.br



CORSA WAGON 1.6 GLS 99
R\$16.800,00



CLASSE A 160 2000
R\$19.800,00



RENAULT SCÉNIC 1.6 RT 16V
GASOLINA 4P MANUAL 2002
R\$22.800,00

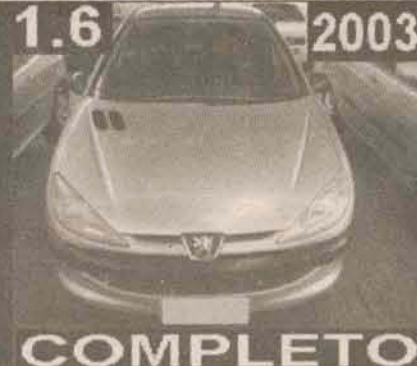

1.6 2003
COMPLETO
PEUGEOT 206 1.6 SOLEIL 16V
GASOLINA 2P MANUAL 2003
R\$15.800,00



FIAT STILO 1.8 MPI 16V
GASOLINA 4P MANUAL 2003
R\$25.800,00

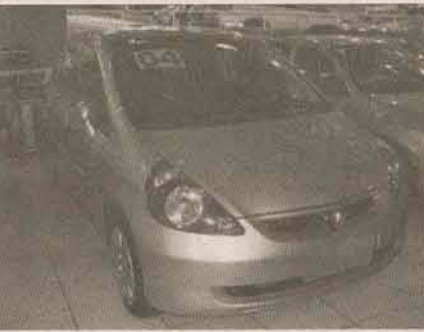

HONDA FIT 1.4 LX 8V
GASOLINA 4P MANUAL 2004
R\$26.800,00



FIT LX 1.4 FLEX 8V 5P
MEC. 04 R\$ 29.800,00



Uno Fire 2005 R\$16.800,00



2006 GNV
Ar condicionado e direção hid
FIAT STRADA 1.4 MPI TREKKING
CS 8V FLEX 2P MANUAL 2006
R\$24.800,00



Celta 1.0 Life 2006
R\$19.800,00



CITROËN C3 1.4 GLX 8V
GASOLINA 4P MANUAL 2006
R\$28.800,00



FIORINO FURG.1.5
F.FLEX 06 R\$ 21.800,00



PEUGEOT 307 1.6 PRESENCE 16V
FLEX 4P MANUAL 2007
R\$38.800,00

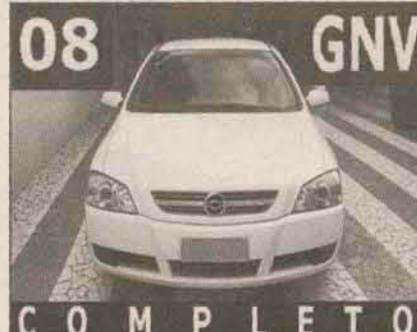

08 GNV
COMPLETO
CHEVROLET ASTRA 2.0 MPFI
ADVANTAGE 8V FLEXPOWER 4P
MANUAL 2008 R\$32.800,00



COMPLETO
08
CHEVROLET PRISMA 1.4 MPFI
JOY 8V ECONO.FLEX 4P MANUAL
2008 R\$27.800,00

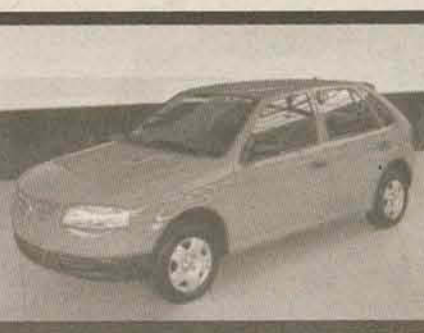

VOLKSWAGEN GOL 1.0 MI 8V
TOTAL FLEX 4P MANUAL G.IV
2008 R\$22.800,00



FIESTA 1.0 8V FLEX 5P 2008 -
PROMOÇÃO PREÇO A VISTA

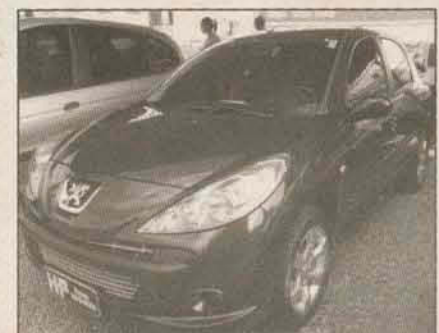

207 XR 1.4 FLEX 8V 5P 09
R\$30.800,00



GOL 1.0 TREND 09
R\$29.800,00



SPACEFOX ROUTE 1.6 MI
T.FLEX 4P 10 R\$ 39.800,00

31 ANOS
HP VEÍCULOS

HP VEÍCULOS

FEIRÃO NACIONAL NISSAN



SÓ A NISSAN OFERECE MODELOS 2012 COM TAXA DE 0% A.M. EM ATÉ 24X.

3 ANOS GARANTIA PARA TODA A LINHA

NISSAN FRONTIER XE 4X2 2011

A partir de

R\$ 81.990,00 à vista

- AR CONDICIONADO
 - DIREÇÃO HIDRÁULICA COM AJUSTE DE ALTURA DE VOLANTE
- FABRICADO NO BRASIL**



MOTOR TURBODIESEL INTERCOOLER

NISSAN SENTRA 2012 2.0 FLEX 6 MARCHAS

- AR CONDICIONADO
- DIREÇÃO ELÉTRICA
- PILOTO AUTOMÁTICO
- RÁDIO COM CD PLAYER E MP3
- FREIOS ABS COM EBD
- COMPUTADOR DE BORDO
- ALARME
- AIRBAG DUPLO
- VIDRO/TRAVA NAS 4 PORTAS E ESPELHOS ELÉTRICOS

a partir de **R\$ 54.990,00** à vista

TAXA DE **0%** A.M. EM 24 MESES



NISSAN TIIDA 2012 1.8 S FLEX 6 MARCHAS

- AR-CONDICIONADO
- AIRBAG DUPLO
- DIREÇÃO ELÉTRICA
- RÁDIO COM CD PLAYER E MP3
- ALARME E IMOBILIZADOR DO MOTOR
- COMPUTADOR DE BORDO
- RODAS DE LIGA LEVE
- BANCO TRASEIRO BIPARTIDO

a partir de **R\$ 50.900,00** à vista

TAXA DE **0%** A.M. EM 24 MESES



NISSAN LIVINA 2012 1.6 FLEX COM 108 CV

- AR CONDICIONADO
- VIDRO/TRAVA NAS 4 PORTAS E ESPELHOS ELÉTRICOS
- AIRBAG PARA MOTORISTA
- DIREÇÃO ELÉTRICA

O maior porta-malas da categoria, com 449 litros

a partir de **R\$ 43.990,00** à vista

TAXA DE **0%** A.M. EM 12 MESES



FABRICADO NO BRASIL

NISSAN TIIDA SEDAN 2012 1.8 FLEX 6 MARCHAS

Lider de vendas da categoria nos Estados Unidos

- AR-CONDICIONADO
- DIREÇÃO ELÉTRICA
- KEYLESS
- ALARME E IMOBILIZADOR DO MOTOR
- RÁDIO COM CD PLAYER E MP3
- VIDRO/TRAVA NAS 4 PORTAS E ESPELHOS ELÉTRICOS

a partir de **R\$ 44.500,00** à vista

TAXA DE **0%** A.M. EM 24 MESES



NIX

Rua XV de Novembro, 3706 - Glória - Joinville - SC
Fone (47) 3032. 4300 - www.nissannix.com.br

SHIFT_the way you move



Condição válida para o veículo LIVINA 1.6 SL MT Flex 2012. Financiamento pelo CDC (Crédito Direto ao Consumidor) através da Cia. de Crédito, Financiamento e Investimento RCI BRASIL. Condições válidas até 22/5/2011. Preço à vista R\$ 51.690,00, nas seguintes condições: 60% de entrada (R\$ 31.014,00), mais saldo financiado em 12 meses, com parcelas de R\$ 1.838,86. Taxa de juros de 0% a.m. e taxa de juros de 0% a.a. Tarifa de confecção de cadastro de R\$ 750,00, mais despesas de serviços de terceiros (despesas com gravame) de R\$ 97,00, mais impostos (IOF) de R\$ 645,69. Custo efetivo total de 0,31% a.m e 3,74% a.a. Valor total (entrada + parcelas) de R\$ 53.080,32. Crédito sujeito a análise e aprovação de cadastro. Condição válida para o veículo TIIDA 1.8 S MT Flex 2012. Financiamento pelo CDC (Crédito Direto ao Consumidor) através da Cia. de Crédito, Financiamento e Investimento RCI BRASIL. Condições válidas até 31/5/2011. Preço à vista R\$ 50.900,00, nas seguintes condições: 60% de entrada (R\$ 30.594,00), mais saldo financiado em 18 meses, com parcelas de R\$ 1.209,79. Taxa de juros de 0% a.m e taxa de juros de 0% a.a. Tarifa de confecção de cadastro de R\$ 750,00, mais despesas de serviços de terceiros (despesas com gravame) de R\$ 97,00, mais impostos (IOF) de R\$ 637,29. Custo efetivo total de 0,7% a.m e 8,71% a.a. Valor total (entrada + parcelas) de R\$ 52.370,20. Crédito sujeito a análise e aprovação de cadastro. Condição válida para o veículo TIIDA SEDAN 1.8 S MT Flex 2012. Financiamento pelo CDC (Crédito Direto ao Consumidor) através da Cia. de Crédito, Financiamento e Investimento RCI BRASIL. Condições válidas até 31/5/2011. Preço à vista R\$ 44.500,00, nas seguintes condições: 60% de entrada (R\$ 26.700,00), mais saldo financiado em 18 meses, com parcelas de R\$ 1.061,95. Taxa de juros de 0% a.m. e taxa de juros de 0% a.a. Tarifa de confecção de cadastro de R\$ 750,00, mais despesas de serviços de terceiros (despesas com gravame) de R\$ 97,00, mais impostos (IOF) de R\$ 645,69. Custo efetivo total de 0,76% a.m e 8,53% a.a. Valor total (entrada + parcelas) de R\$ 45.815,04. Crédito sujeito a análise e aprovação de cadastro. Condição válida para o veículo SENTRA 2.0 MT Flex 2012. Financiamento pelo CDC (Crédito Direto ao Consumidor) através da Cia. de Crédito, Financiamento e Investimento RCI BRASIL. Condições válidas até 31/5/2011. Preço à vista R\$ 54.990,00, nas seguintes condições: 60% de entrada (R\$ 32.994,00), mais saldo financiado em 18 meses, com parcelas de R\$ 1.300,91. Taxa de juros de 0% a.m e taxa de Juros de 0% a.a. Tarifa de confecção de cadastro de R\$ 750,00, mais despesas de serviços de terceiros (despesas com gravame) de R\$ 97,00, mais impostos (IOF) de R\$ 685,29. Custo efetivo total de 0,67% a.m. e 8,31% a.a. Valor total (entrada + parcelas) de R\$ 56.410,36. Crédito sujeito a análise e aprovação de cadastro. Condição válida para o veículo FRONTIER XE 4X2 MT TURBODIESEL 2011/2011. Financiamento pelo CDC (Crédito Direto ao Consumidor) através da Cia. de Crédito, Financiamento e Investimento RCI BRASIL. Condições válidas até 31/5/2011. Preço à vista R\$ 81.990,00, nas seguintes condições: 60% de entrada (R\$ 49.194,00), mais saldo financiado em 18 meses, com parcelas de R\$ 1.915,97. Taxa de juros de 0% a.m e taxa de juros de 0% a.a. Tarifa de confecção de cadastro de R\$ 750,00, mais despesas de serviços de terceiros (despesas com gravame) de R\$ 97,00, mais impostos (IOF) de R\$ 1.009,29. Custo efetivo total de 0,53% a.m. e 6,51% a.a. Valor total (entrada + parcelas) de R\$ 86.105,54. Crédito sujeito a análise e aprovação de cadastro.

PROGRAMA direção especial
Consulte condições especiais

Faça revisões em seu veículo regularmente.

REDE CHEVROLET



LEVE A VIDA DE CARRO ZERO.
 APROVEITE AS MELHORES CONDIÇÕES,
 PLANOS E OFERTAS QUE
 A CHEVROLET CRIOU PARA VOCÊ.



CELTA LS 1.0 2P 2012 **FLEXPOWER**
 A PARTIR DE R\$
12.819 + 60X DE R\$ 279
 TAXA DE **0,99% a.m**

CLASSIC LS 1.0 2011 **FLEXPOWER**
 DIREÇÃO HIDRÁULICA GRÁTIS
 A PARTIR DE R\$ **26.990** OU
 ENTRADA DE R\$ **4.190 + 60X DE R\$ 599**
 TAXA DE **1,49% a.m**

AGILE LT 1.4 2011 **ECONOFLEX COMPLETO**
 A PARTIR DE R\$
39.990



Trio A PARTIR DE R\$ **29.990**

PRISMA LT 1.4 4P. 2012 **ECONOFLEX**

CORSA MAXX 1.4 2011 **FLEXPOWER**
 COM DIREÇÃO HIDRÁULICA

NOVA MONTANA LS 1.4 2011 **ECONOFLEX**



Faça revisões em seu veículo regularmente.



Classic 1.0, a partir de R\$ 26.990,00 ou através de plano de financiamento com entrada de R\$ 4.190,00 e saldo financiado em 60 prestações de R\$ 599,68 com taxa de 1,49% a.m. e 19,42% a.a. IOF, TCC, registro de contrato - SINDOC e Registro de Trabalho não incluídos. Celta LS 1.0, a partir de R\$ 12.819,00 ou através de plano de financiamento com entrada de R\$ 279,00 e saldo financiado em 60 prestações de R\$ 279,81 com taxa de 0,99% a.m. e 12,55% a.a. IOF, TCC, registro de contrato - SINDOC e Registro de Trabalho não incluídos. Celta LT 1.4, a partir de R\$ 39.990,00 ou através de plano de financiamento com entrada de R\$ 39.990,00 com taxa de 0,99% a.m. e 12,55% a.a. IOF, TCC, registro de contrato - SINDOC e Registro de Trabalho não incluídos. Corsa Maxx 1.4, a partir de R\$ 29.990,00 ou através de plano de financiamento com entrada de R\$ 599,00 e saldo financiado em 60 prestações de R\$ 599,68 com taxa de 1,49% a.m. e 19,42% a.a. IOF, TCC, registro de contrato - SINDOC e Registro de Trabalho não incluídos. Nova Montana LS 1.4, a partir de R\$ 39.990,00 ou através de plano de financiamento com entrada de R\$ 39.990,00 com taxa de 0,99% a.m. e 12,55% a.a. IOF, TCC, registro de contrato - SINDOC e Registro de Trabalho não incluídos. Prisma LT 1.4, a partir de R\$ 29.990,00 ou através de plano de financiamento com entrada de R\$ 29.990,00 com taxa de 0,99% a.m. e 12,55% a.a. IOF, TCC, registro de contrato - SINDOC e Registro de Trabalho não incluídos. O prazo de validade para o estado de Santa Catarina apenas no período de 14 a 15 de maio de 2011, para veículos Chevrolet a km disponíveis nos estoques das concessionárias Chevrolet, ofertas não válidas para modalidade de venda direta da fábrica, taxistas e produtores rurais. Consulte preço, taxas de juros e condições de financiamento em sua concessionária Chevrolet. Os veículos Chevrolet estão em conformidade com o PROCONVE - Programa de Controle da Poluição do Ar por Veículos Automotores. As imagens dos veículos são ilustrativas.



47 3274.4444

BALCÃO Negócios

BALCÃO DE NEGÓCIOS

DOA-SE

DOA-SE Filhotes de gatos. TR: 9963-5544.

DIVERSOS

VENDE-SE Pneus novos para caminhonete, par de godyear wrangler rts 235/75/15 R\$390,00 cada par de toyo top de linha 235/70/16 R\$450,00 TR: 9233-8008 ou 9600-1138 com Fabio.

VENDE-SE 4 aros de Clio 2006 com calota. R\$100,00 cada. TR:9168-7441.

VENDE-SE Amplificador de som, profissional P1600, paumer revisado RR\$800,00. TR: 3374-0927.

VENDE-SE Rack para carro da marca Eqmax, R\$100,00. TR: 3370-0003.

VENDE-SE Levantamento de vidros frontais (NÃO é a máquina) para qualquer carro. Valor: R\$50,00 (sem instalação) TR: 9973-9503 ou 3370-1016 com Cristian.

VENDE-SE Par de 6x9 Pioneer 350 Watts PMPO. R\$100,00. TR: 9973-9503 ou 3370-1016 com Cristian.

VENDE-SE KIT GNV injeção e carburado com cilindro de 15 m². TR: 9233-8008 com Fábio

COMPRA-SE

COMPRA-SE Roupas usadas em ótimo estado, inverno para menina tamanho 08 ou 10 Malwee, Carinhoso ou Marisol. TR:3376-3541.

COMPRA-SE Máquina de bordar, TR: 8817-0595.

COMPRA-SE Cabelos qualquer tamanho, Salão Evidence. TR:

8814-1696 com Carina.

PROCURA-SE

ÁGUA FÁCIL Distribuidora de água atendemos nos finais de semana à noite e feriados, melhores marcas. Tele entrega 3371-5239 ou 9914-9651.

PROCURA-SE Moça para trabalhar em lanchonete (Blumenau). TR: 9650-9515.

PROCURA-SE Pessoa de meia idade entre 45 a 55 anos que possa trabalhar cuidar e morar na casa com casal idoso, Urgente TR: 96016020 - 3274-3015 (após as 20 horas) com Teresinha.

TRABALHO com Arte e Pintura interessados entrar em contato com Cesar TR: 9614-2588

PRESTA-SE Serviços para podar árvores. TR: 9158-0019.

PRESTA-SE Serviços de diarista, para trabalhar mensal de segunda e sexta. TR:3273-0779 com Marlene.

PRESTA-SE Serviços de lavagem a jato de pressão, lava-se calçadas, muros, telhados etc. TR: 3273-0875 com Luiz.

PROCURA-SE Vendedor para trabalho externo. Necessário celular. Admissão imediata. Expectativa de ganhos entre R\$1.200,00 e R\$2.500,00. TR: 9233-8008/9653-2700 com Fabio.

PRECISA-SE Revendedores de produtos de limpeza. TR: 3374-0927 com Edson.

PROCURA-SE Vendedor para trabalho externo, necessário celular e carro, admissão imediata. Expectativa de ganhos iniciais entre R\$1.200,00 e R\$2.500,00. Interessados mandar currículo para oxycomercial@gmail.com ou com Fábio 9233-8008/9600-1138.

PROCURA-SE Apartamento para alugar somente no centro com três quartos grandes e dependências de empregada. TR: 9917-3771.

PROCURA-SE Apartamento ou Kitinet para alugar, centro ou região Baependi com 1 ou 2 quartos. TR:9176-2864 ou 9936-8043.

Profissional liberal, estabilizado 42 anos, procura

mulher nível superior, acima de 30 anos estabilizada, que tenha planos no presente e no futuro, para um ávida familiar e social a dois. TR: 9607-5297 após às 20 h.

VENDE-SE

VENDE-SE Par de ingressos para o rock in rio (card) R\$450,00. TR: 9601-1140.

VENDE-SE Cama de casal com colchão, R\$50,00. TR: 9168-7441.

VENDE-SE 2 camas de casal em verniz, R\$300,00 cada. 1 beliche R\$300,00 e 1 cama de solteiro R\$150,00. TR:3371-4377 com Onório.

VENDE-SE Mesa farmácia com 4 cadeiras R\$180,00. TR:3371-4377 ou 9128-1825 com Onório.

VENDE-SE Sapateira de madeira R\$80,00. TR: 3371-4377 ou 9128-1825 com Onório.

VENDE-SE Jogo de jantar estilo colonial, mesa de oito cadeiras e critalera, R\$890,00 TR: 3371-6021.

VENDE-SE Balcão de cozinha com pia, R\$150,00. TR: 3371-6021.

VENDE-SE Aquecedor Britania AB 1800 óleo R\$165,00. TR: 47-99755383 com Silvia.

VENDE-SE Ar condicionado Cònsul 7.500.00btus. Semi novo R\$400,00. TR:9168-7441.

VENDE-SE Ar condicionado cònsul 10.000btus, ar quente e frio, ótimo estado. TR: 3370-8171 / 9914-3313

VENDE-SE Geladeira Cònsul 250 l. R\$150,00. TR: 3376-4050.

VENDE-SE Geladeira, continental 270 L, cor branca R\$250,00 TR: 96257488 com Antônio após às 14:30 h.

VENDE-SE Geladeira comercial 4 portas. R\$600,00. TR:9112-3947.

VENDE-SE Prateleiras e 2 caixas (FRICAL), 1 guarda volume e móveis para instalação completa para loja ou mercado. TR:8464-1961 com Gilmar.

VENDE-SE Freezer para cerveja. R\$450,00. TR:9112-3947.

VENDE-SE Caixa de mercado. R\$500,00. TR: 9112-3947.

VENDE-SE Ar Condicionado. Split Consul 12.000btus novo. TR:9918-9996

VENDE-SE 1 Ordenhadeira canalizada, 1 moedor de milho, 1 moedor de cana, 1 triturador, 1 semeadeira, 1 carretinha da tobata. TR:376-0405.

VENDE-SE Para confecção, aparelho, banquetas, estante para fios, relógio ponto, bebedouro e guarda volumes. TR:3374-0927 com Edson.

VENDE-SE 5 passaportes para Beto Carreiro Word, valor á combinar. TR:8431-5135 Viviane.

VENDE-SE Contra baixo importado, original, marca Warwick Corvete. R\$750,00. TR: 3374-0927.

VENDE-SE Aparelho de ginástica "remador", com alça e assento anatômicos, regulador de esforço, pedal emborrachado. R\$250,00. TR: 9102-1722.

VENDE-SE Mesa para computador R\$40,00. TR: 9168-7441.

VENDE-SE Motor de piscina semi novo 33 HP. R\$150,00. TR: 3371-3672.

VENDE-SE Ultrasson compact 3 MHz (estética) R\$-780,00 TR: 8826-2565

VENDE-SE corrente russa Stétic line, R\$1.500,00 TR: 8826-2565

VENDE-SE Endermo. R\$710,00 TR: 8826-2565

VENDE-SE Cadeira massagadora c/aquecimento, com 8 funções de massagem. R\$1.390,00. TR: 8826-2565

VENDE-SE Motores Trifásico 4,0CV P4 60 HZ - KCEL Quantidade: 100 Motores Valor Unitário: R\$390,00. TR:3370-4214.

VENDE-SE Moedor domestico R\$18.000,00. TR: 3370-4924 ou 9934-43000.

VENDE-SE Cama de casal (móveis de fabrica), com colchão e criados mudos. R\$600,00. TR: 3370-4924 ou 9934-4300.

VENDE-SE Computador com nobreak. R\$600,00. TR: 33704924 ou 9934-4300.

VEÍCULOS

CAMINHÕES

CAMINHÃO WV 790- Ano 91, Baú, aceita-se carro até 20 mil. R\$40.000,00. TR:88695915 com João.

CAMINHÃO PUMA 914 - Com baú, ano 95, aceita carro menor valor até R\$20, 000.00. R\$45.000,00 TR: 9163-8894.

CAMINHÃO SCANIA T112H- Ano 83, pintura e pneus novos, mecânica revisada. TR:3370-7144.

CAMINHÃO HYUNDAI HR Vende-se ano 2008, 2.5 Turbo Diesel, com baú A por R\$50.000,00 sem troca. Estuda-se propostas. TR: 47 9187-7222 com César.

CHEVROLET

CHEVETTE - Vende-se Ano 87, prata, todo reformado, 4 pneus semi-novos. Aceito propostas. R\$4.500,00. TR: 8817-0595.

CORSA SEDAN - Vende-se ano 2010, direção hidráulica, ar quente, desembaçador, vidros elétricos, película. TR: 047 4101-9902.

CORSA SEDAN Vende-se ano 2003, GNV, desembaçador traseiro, ar quente, trava e alarme. R\$18.000,00. TR:9924-0312.

CORSA HATCH- Vende-se ano 2001, completo, sem direção Hidráulica R\$15.000,00. TR: 3376-2776.

CORSA SEDAN- Vende-se ano 2007, R\$21.000,00. TR: 8477-7353 com Wiliam.

VECTRA GLS 2.2 Vende-se completo, ano 2000, cor verde, R\$17.500,00 TR: 99188665 com Everton.

VECTRA ELEGANCE-Vende-se Ano 2009/2010, completo 29.000 km, R\$52.000,00 TR: 3376-2776

VECTRA CD Vende-se completo ano 98, cor prata, 99.000 km, R\$16.000,00. TR: 9141-6810.

BALCÃO Negócios

VECTRA Vende-se ano 99, completo, pneus novos. R\$18.000,00. TR: 3273-0992.

MONTANA Vende-se 1.8 MPFI SPORT 8V FLEX POWER 2007 - PRETA KM 58.000, Ar Condicionado, Direção Hidráulica, Alarme, Travas, Vidros elétricos, Rodas de liga 15", Único DONO - Manuais. Valor R\$30.990,00. TR: Diógenes - 8855-3800

ZAFIRA Vende-se ano 2001, cor branca em ótimo estado. TR: 9912-3500.

S10 Vende-se ano 97, a gás, direção hidráulica, aro "21", protetor de caçamba, bancos em couro, documentos pago. TR: 8479-4383.

S10 Vende-se Ano e modelo 2000, Prata, 4x4 Cabine dupla, IMPECÁVEL, Ar, Vidros, ABS, Couro. Aceita carro de menor valor. TR: 9912-8492 ou 9975-5995.

MONTANA CONQUEST 1.4 Vende-se ano 2008, preta, completa (ar, direção, trava, vidros, prot. caçamba, couro) IPVA 2011 pago. R\$27.000,00. TR: 9912-4880 com Marcel.

FIAT

UNO MILLE ELETRONIC VENDE-SE ANO 96, 2 PORTAS, COR PRATA, R\$7.000,00. TR: 3370-1161.

UNO ELETRONIC- Vende-se ano 96, cor prata, duas portas, R\$7.500,00. TR: 3370-1161.

PALIO EDX Vende-se 4 portas, ano 98, Completo, impecável, R\$12.900,00 TR: 9918-9996

PALIO FIRE Vende-se ano 2004, cor prata, com vidros, travas, alarme, limpador e desembaçador, 4 pneus novos. R\$18.000,00. TR: 3275-3538 ou 9931-9410 com Célia.

STRADA ADVENTURE 1.8 Vende-se ano 2005, cabine estendida. R\$26.000,00. TR: 3273-0633 ou 9106-2263 com Wesley.

PALIO CELEBRATION 1.0 Vende-se ano 2008, 4 portas, completo, R\$25.000,00. TR: 9978-9452.

PALIO Vende-se ano 2003/2004, 4 portas, vidro elétrico, limpador e desembaçador, R\$7.000,00 mais 22 x 574,00. TR: 3275-0482 ou 9193-49+00.

FORD

ECO SPORT XLS 1.6 Vende-se ano 2006, flex, cor chaminhe, completa. R\$29.500,00. TR: 9952-7337.

FORD FIESTA 1.0 Vende-se ou troca por carro de menor valor. Ano 2008 4 portas, cor preto, direção, vidro, trava e alarme. TR: 3373-0190.

FORD KA - Vende-se GL, ano 2003, Prata, Motor 1.0 trava elétrica, alarme, ar quente, desembaçador e limpador traseiro, IPVA 2011 pago, 4 pneus novos, revisado, em excelente estado de conservação. R\$15.000,00 TR: 9617-2252.

FORD KA- vende -se modelo 2009 com ar, direção, trava e alarme, branco R\$: 24.500. TR 9135-8601.

PAMPA - Vende-se 1.8 GL - Motor AP, Cor azul, ano 94, Banco 3 passageiros 96.000 Km Capota de fibra Único Dono. TR: 8404-8886 com Jürgen

FIESTA HATCH - Vende-se 1.0, ano 2007, Completo, Cor preto, Valor: R\$25.000,00. TR: 3376-2974 ou 8478-7790.

ESCORT PERUA ZETEC-Vende-se GL 1.8 16 v, Ano 1998 Azul, com direção hidráulica, alarme, ar quente e limpador traseiro. Valor \$10.000,00. Contato Moacir 3372 3465.

BELINA Vende-se GL 1.8 ano 90, reformada, TR: 3370-5034.

FORD KA Vende-se Ano 2009, vermelho, aro "14", R\$22.900,00. TR: 9647-2342.

FORD FOCUS GL 1.6, Vende-se ano 05/06, preto, único dono, completo, com aprox. 81.000 km. R\$28.500,00.

MOTOCICLETAS

CG 125 FAN - Vende-se ano 2008, cor preta, pneus novos, KM 12.800 R\$3.500,00 Tratar 9620-8384 com Elsieo.

CG 125 TITAN - Vende-se Ano 2002, toda revisada com placa final 9 R\$2.700,00, aceite propostas. TR: 8817-0595.

DAFRA LASER 150cc-Vende-se ano 2009, R\$5.000,00. TR: 9172-1527.

HONDA FAN 125 - Vende-se ano

2006, cor preta, R\$3.000,00. TR: 479938-5431 Ueslei.

CG 125 FAN Vende-se ano 2008, Preta, R\$3.500,00. TR: (47) 3371-8153/9186-7223.

TWISTER- Vende-se ano 2003, cor vermelha, aceita-se carro mil de menor valor. R\$5.500,00. TR: 3370-1161.

HONDA CBX TWISTER Vende-se ano 2002, Vermelha, R\$5.500,00. TR: (47) 3371-8153/9186-7223.

FALCON Vende-se ano 2004 cor preta R\$4.500,00 + 22 parcelas de R\$298,00. TR: 3273-6708 com Antônio.

HORNET Vende-se ano 2008, preta, com 8.000 km, único dono. TR: 3273-0633 ou 9106-2263 com Wesley.

TWISTER Vende-se ano 2003, cor vermelha, troco por carro, R\$5.300,00. TR: 3370-1161.

CG TITAN 125 Vende-se 2 motos ano 2002, pintura nova, R\$2.500, negociável. TR: 8817-0595.

BROS 150 ES Vende-se ano 2008, preta, 18.000 km. Único dono. Partida Elétrica. IPVA 2011 pago, R\$6.200,00. TR: 9196 4595 com Ivan.

HONDA CBR 1000F Vende-se Ano 1995, Preta, R\$18.000,00 aceita troca TR: (47) 3371-8153/9186-7223.

OUTROS

COMPRA-SE Carro, Moto e Utilitários financiados mesmo com parcelas e documentos em atraso, pago á vista. TR: 9660-2989.

HILLUZ - Troca -se Ano 2006, modelo SR 3.0. Por Hilluz SW 4, ano 2008 ou 2009 TR: 3372-0665 ou 3372-0028.

TUCSON 2007 GL 2.0, Prata, Completa / Couro / Automática, garantia de fábrica até fim de 2012, veículo sem detalhes, R\$58.000,00 estuda troca: Tratar. (47) 3371-8153/9186-7223

JIPE Vende-se valor á combinar TR: 3371-8437.

BUG Vende-se valor á combinar TR: 3371-8437.

FIORINO FURGÃO - Vende-se motor 1.5, cor branca, ano 89 valor á combinar TR: 9997-4003 Dário.

TRATOR NEW ROLAND -

Vende-se ano 95, 2.500 horas trabalhadas, todo reformado, revisado, 4 pneus novos. TR: 8452-0178 com Marco.

CAMINHÃO HYUNDAI HR Vende-se ano 2008, 2.5 Turbo Diesel, com baú Argi por R\$50.000,00 sem troca. Estuda-se propostas. TR: 47 9187-7222 com César.

PEUGEOT

PEUGEOT 307 1.6 Presence Pack Flex 2009, preto, ar-condicionado, direção, ABS, Air bag duplo, Teto solar, CD player c/ MP3 e controle de som no volante, computador de bordo, retrovisor vidros e travas elétricos, chave canivete, alarme original de fabrica, farol de milha, regulagem elétrica dos faróis, limp. Desb traseiro, TR: 8823-8479 após 18:00h.

PEUGEOT 207 SW XR Vende-se ano 2009, cor preto, completo, rodas de liga leve, ÚNICO DONO, 26.000km, revisões feitas na concessionária. R\$32.500. TR: 9975-0078.

RENAULT

CLIO SEDAN PRIVILEGE Vende-se ou troco por carro de menor valor. Ano 2006 cor verde, completo. TR: 3276-0826

FURGÃO MASTER LONGO Vende-se ano 2005. TR: 9653-9936.

VOLKSWAGEN

GOLF GLX 2.0 Vende-se ano 97, cor verde, rebaixado e legalizado. TR: 3376-2782.

SAVEIRO 1.6 Vende-se Ano/ modelo 2004, cor grafite, com Direção Hidráulica, Roda de liga leve "15", Trava elétrica, Vidro elétrico, alarme, capota marítima, farol de neblina, Rebaixada legalizada pelo Inmetro, documentação em dia. R\$25.000,00. TR: 47 8431 0316 com Rudi Gartner.

FUSCA Vende-se ano 79, motor 1300, documentos em dia, em ótima conservação, mecânica, estofamento e funilaria em ótimo estado. Valor á combinar TR: 9997-4003 Dário.

MASSAGEM COM GABI
e Tailandesa
Monique
Escultural 18 anos
atendo das 13h as 19h
Atendemos motel,
residencia e com local.
9907-2888
SOMENTE COM HORA MARCADA

FUSCA Vende-se cor bege, ano 83, fusca com mecânica toda revisado, com jogo de rodas esportivas "14". Necessário apenas alguns reparos na lataria. R\$3.000,00. TR: 9935-9299 com Diogo.

GOL Vende-se ano 2002, branco, plus, 04 portas - Quitado. R\$14.500,00. TR: 3371-8009

GOL CL Vende-se ano 93/94 1.6 gasolina, ótimo estado, único dono. IPVA 2011 pago. TR: 3370-0935/8807-4490 com Renato.

GOL 1.6 Vende-se ano 92, cor branco, motor novo na garantia. R\$7.900,00. TR: 3275-3538 ou 9931-9410 com Célia.

SAVEIRO FLEX Vende-se ano 2004, completa sem ar cond. Com capota marítima e protetor de caçamba, roda de liga leve, aro 15, rebaixada legalizada. R\$25.000,00. TR: 8431-0316 ou 8852-0400 com Rudi.

SAVEIRO Vendo Troco ano 95, cor prata, motor AP 1.6, VE, TR, AL, RLL, LM, excelente estado. Valor a combinar. TR: 9172-9175 ou 9175-9174.

CITROEN

PICASSO 2003 GX 2.0 Vende-se cor prata, completo, R\$26.000,00, aceita troca, TR: (47) 3371-8153/9186-7223.

Caminhão furtado
Caminhão foi furtado na madrugada de quinta-feira dia 12/05, caminhão VW 12-140 branco com plataforma de ferro placa MAA 4872.

Gratifica-se com R\$ 5.000,00 por informações que levem a seu paradeiro- Ligar para 9924-4564.

Você tem paixão pelo seu carro?

Quer deixá-lo mais bonito ou diferenciá-lo dos demais?
Hoje o adesivo fosco é uma nova alternativa para isso.

O adesivo fosco, febre entre os amantes de carros americanos e europeus, chegou recentemente às ruas de Jaraguá do Sul. E a Vêmais, que está há 20 anos no mercado de mídia exterior e impressão digital, está oferecendo mais esta opção aqui na região.

Muitos clientes optam pelo adesivo fosco pelo seu destaque entre os demais veículos. O empresário Junior, proprietário de uma Mercedes Prata comenta que viu esta novidade no mesmo modelo de seu carro quando esteve recentemente na Espanha. “Além do visual bonito, ajuda a proteger a pintura do meu carro”, reforça o cliente que escolheu uma entre as 40 cores disponíveis para aplicação.

“Além do visual bonito,
ajuda a proteger a pin-
tura do meu carro”

Junior
proprietário de uma Mercedes



E toda beleza e praticidade exigem alguns cuidados básicos: Nos três primeiros dias depois de aplicado o adesivo, é aconselhável evitar expor o carro ao sol. Outra orientação é lavá-lo assim que ficar sujo, somente com água e sabão neutro.

Para envelopar um carro é necessário em média dois dias, por isso que a aplicação do adesivo torna-se relativamente rápida e simples.

Mais tarde, se o cliente decidir voltar à pintura original, basta retirar a película. Tanto a aplicação quanto a retirada do adesivo exige-se o acompanhamento de profissionais especializados que utilizam ferramentas e produtos específicos para a manipulação evitando danos na pintura original.

O preço também é um grande atrativo para quem optar por ter o fosco como alternativa de pintura: a partir de R\$ 1.400 (dependendo do tamanho, modelo e marca do carro). Isto é praticamente a metade do valor de uma pintura completa.

A legislação permite alterar a cor do veículo, desde que sejam regularizados os documentos. O valor é quase o mesmo ao de uma transferência, aproximadamente R\$ 220,00.



A Vemais também oferece personalização de veículos com a Identidade Visual de sua empresa!



vêm mais
MÍDIA EXTERNA

O QUE
a gente faz
TODO MUNDO
vê



www.
vemais
.com



www.
scatavemais
.blogspot.com



www.twitter.com
/scatavemais

(47) 3370-0000 Jaraguá do Sul - Blumenau - SC

Saiba quanto custa fazer a manutenção do seu carro

Gastos com consertos de peças são dez vezes mais altos que as revisões. Vítimas do prejuízo são proprietários de carros com média de três anos de uso.

Fazer a manutenção preventiva do veículo é um custo adicional no balanço do mês, dá preguiça, pode significar um dia sem o carro e demanda tempo, entretanto, na ponta do lápis, a economia é significativa: basta multiplicar todos esses “fatores” por

dez. Em valores, isso significa que deixar de gastar R\$ 20, por exemplo, na troca de um filtro de combustível, pode significar um prejuízo de R\$ 200, na troca da bomba de combustível, que queimou por falta da manutenção do sistema.

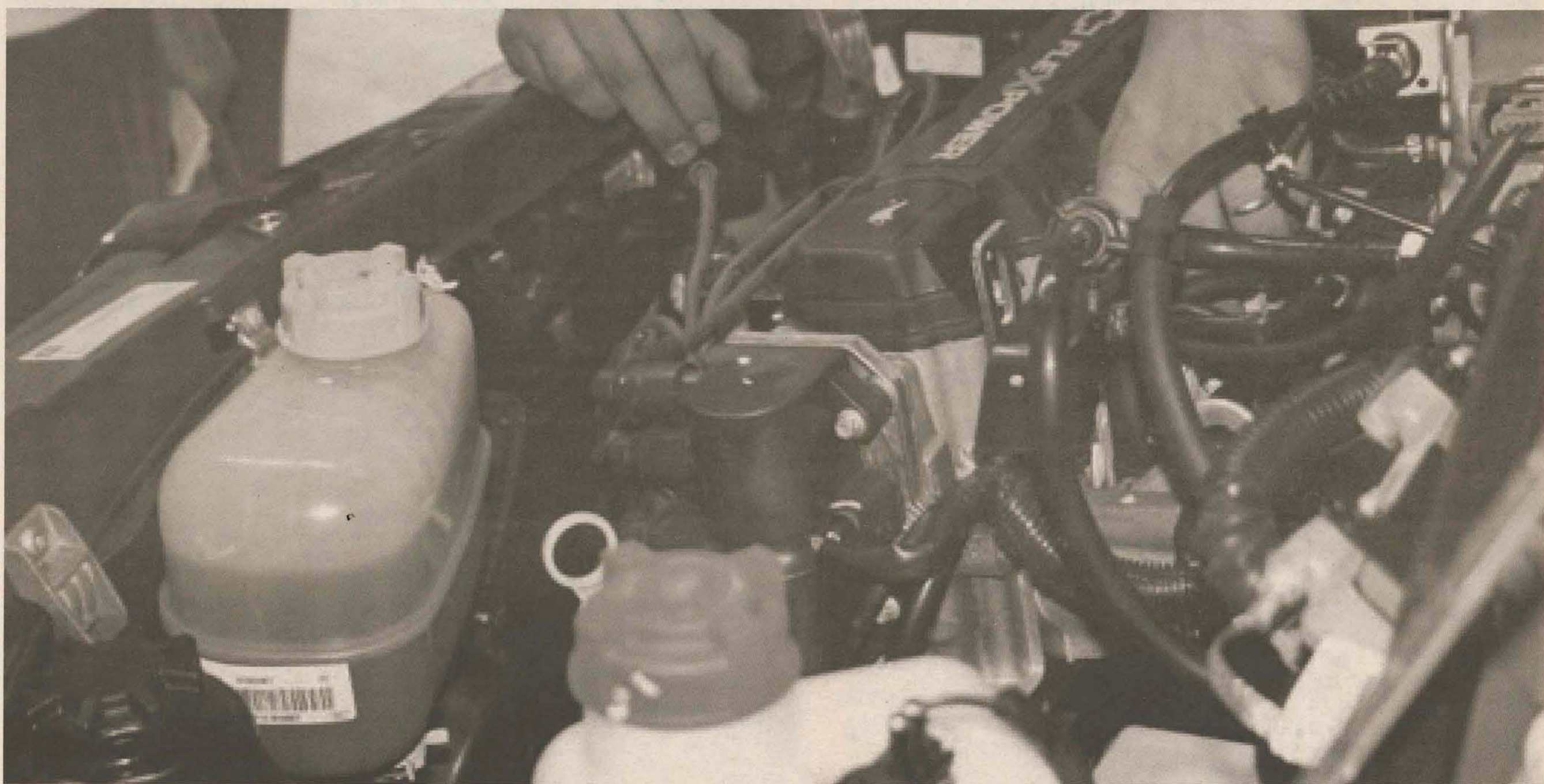

E as vítimas desse tipo de prejuízo, na maioria dos casos, são proprietários de veículos com média de três anos de uso. “Quanto mais novo o carro, menos cuidado o proprietário tem com manutenção”, afirma o diretor do Sindirepa-SP (Sindicato da Indústria de Reparação de Veículos e Acessórios do Estado de São Paulo), Antonio Gaspar de Oliveira. Na dúvida, o especialista recomenda seguir os prazos e quilometragens estabelecidos no manual do carro.

O especialista alerta o consumidor a não se iludir com as garantias das montadoras, que chegam a passar de três anos. “Isso não significa que o carro não precisa de manutenção. Essas garantias prolongadas merecem atenção”, ressalta.

Entre essas verificações importantes e mais “corriqueiras” é a troca do óleo — que deve ser feita a cada 10.000 quilômetros ou 5.000 quilômetros em caso de uso severo. Se o óleo não é trocado por um longo tempo ou quilometragem, forma-se uma borra no compartimento, que diminui a eficiência da lubrificação do motor e dificulta as trocas térmicas, causando o superaquecimento no motor.

“O motor trava. O fenômeno do calor é semelhante ao

efeito estufa”. Essa formação de borra também é causada pelo regime severo do uso do motor, quando o carro é utilizado em distâncias curtas. “O motor nem aquece e você pára o carro”, explica Oliveira.

Com o motor travado, só restará ao proprietário acionar o guincho e gastar com o conserto do motor, que inclui peças e mão-de-obra, além de ter de trocar óleo, filtro de óleo e fazer a limpeza do sistema com um produto que dissolva a borra. Isso, se a parada do carro não causar acidentes.

Mão-de-obra

Segundo Antonio Gaspar de Oliveira, existe um mito sobre as diferenças entre fazer a manutenção em oficinas e em concessionárias. “Não é porque a manutenção é feita em uma concessionária que terá mais qualidade do que a feita em uma oficina ou que o custo-benefício da oficina é melhor. Isso depende de cada lugar. O certo é pesquisar sempre”, ressalta.

Em relação ao custo da mão-de-obra, a média no Brasil é R\$ 55 para serviços de manutenção. Porém, o diretor do Sindirepa-SP alerta que o valor é proporcional ao mercado da região. “Têm concessionárias que cobram R\$ 150 reais pelo serviço, por exemplo, e a mesma rede no interior cobra R\$ 50. Quem dita a regra é o mercado”, observa.

Peugeot 3008



Tecnologia, ótimo conjunto mecânico, estabilidade... eis um crossover que serve tanto para a família quanto para quem apenas gosta de dirigir

Por André Deliberato

3008 é o significado de um importante passo da Peugeot no Brasil. O primeiro crossover da marca é o representante entre os modelos familiares de médio porte, substituindo o 307 SW - que deixou de ser importado em 2009, e, ao mesmo tempo, também é o responsável por introduzir um nível de apelo mais esportivo dentro da linha Peugeot. A prova disso é que seu motor e câmbio, de ótima qualidade, passarão a ser utilizados por outros modelos da linha atual da fabricante. Ele mostra que um bom conjunto mecânico pode vir de casa mesmo.

A aposta da Peugeot foi recheá-lo com equipamentos tecnológicos, seja sob

o capô, na transmissão, na plataforma ou no interior. O motor 1.6 THP -desenvolvido em parceria com a BMW (o mesmo utilizado no Mini) - gera 156 cv de potência e 24,5 mkgf de torque (já disponíveis em apenas 1.400 rotações). O responsável por essa força é o turbo de alta pressão, que aumenta a mistura ar/combustível dentro dos cilindros.

O câmbio é automático de seis marchas - infinitamente superior ao automático de quatro marchas utilizado pela Peugeot nos outros modelos. Rápido e preciso. Quer mais esportividade ainda? Troque as marchas de forma manual com um simples toque na alavanca.

Sua plataforma é a mesma do 308 europeu - uma evolução da arquitetura do 307. Sua concepção é simples, mas alguns ajustes foram necessários para que

os amortecedores das rodas traseiras pudessem ser regulados mecanicamente. Essas instalações renderem mais estabilidade e menos torção de carroceria durante as curvas.

O desenho não é novidade e chega a ser polêmico. Uns acham bonito, robusto... Outros acham exagerado e desproporcional. Mas ele se diferencia do resto da linha - os designers da Peugeot mantiveram (e ampliaram) a identidade visual da marca. Na dianteira, destaque para a grade e para os faróis que se esticam até quase o início do grande para-brisa. Na lateral, o perfil é mais de um hatch "altinho" do que de uma minivan ou de um SUV.

Na traseira, os bancos podem ser rebatidos e as lanternas dão fôlego à discussão sobre a beleza do crossover, mas o destaque é para a tampa do porta-malas, que pode ser aberto de duas ma-

neiras: levantando apenas a parte superior, no estilo de um hatch, ou rebatendo também a seção inferior, o que cria uma plataforma para facilitar o acesso.

Outro ponto que a Peugeot resolveu investir foi na lista de equipamentos. A versão Allure, de entrada, sai por R\$ 79.900 e já conta com ar-condicionado de duas zonas, direção assistida, seis air bags - frontais, laterais e de cortina -, ABS, ESP, Rádio CD-Player com MP3, entrada USB e Bluetooth, sensor de estacionamento, controlador de velocidade, rodas de liga leve aro 17 e o "head up display", uma tela de acrílico acima do volante que mostra a velocidade digital, a la Camaro.

O 3008 Griffé, de R\$ 87.900, além de toda a parafernália da versão Allure, ainda conta com bancos de couro, sensores de chuva e de luminosidade,

retrovisor eletrocromico e teto solar panorâmico duplo. Caro? Sim, claro, assim como todos os carros vendidos no Brasil por causa do alto valor de imposto cobrado. Mas barato em relação aos seus concorrentes, ainda mais se compararmos as listas de equipamentos: um Honda CR-V, por exemplo, tem motor 2.0 de 150 cv mas não conta com bancos de couro e ar-condicionado digital. Um Captiva Ecotec tem 185 cv, mas não tem sensor de estacionamento e de luminosidade, retrovisor eletrocromico e nem teto solar. E custa R\$90.299.

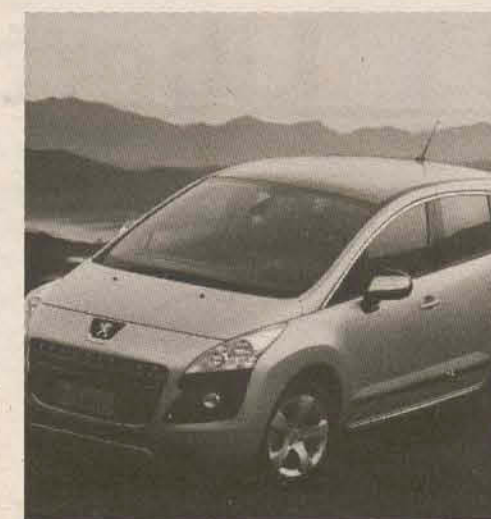

**PLANTÃO
SÁBADO
ATÉ 17H**

**SANDERO 1.6 16V FLEX 2011
GT LINE**

- RODAS DE LIGA LEVE ARO 15
- AR CONDICIONADO
- DIREÇÃO HIDRÁULICA
- AIR BAG DUPLO

A PARTIR DE **R\$ 39.990**



SANDERO 1.0 FLEX 2011

- AR CONDICIONADO
- DIREÇÃO HIDRÁULICA

A PARTIR DE **R\$ 32.990**

3 ANOS GARANTIA

3 ANOS GARANTIA CLIO 1.0 FLEX 2011

- MELHOR CUSTO-BENEFÍCIO DA CATEGORIA
- PARA-CHOQUES NA COR DO VEÍCULO
- AR QUENTE • BRAKE LIGHT

A PARTIR DE **R\$ 23.990**

VENDA VIA E-COMMERCE



NOVO LOGAN 1.0 FLEX

- MAIOR PORTA-MALAS DA CATEGORIA: 510L
- MAIOR ESPAÇO INTERNO DA CATEGORIA

A PARTIR DE **R\$ 27.690**

3 ANOS GARANTIA



**SYMBOL 1.6 16V FLEX 2011
COMPLETÍSSIMO**

- AIR BAG DUPLO DE SÉRIE
- AR CONDICIONADO • DIREÇÃO HIDRÁULICA
- TRAVAS E VIDROS DIANTEIROS ELÉTRICOS
- VOLANTE E BANCO DO MOTORISTA COM REGULAGEM DE ALTURA

A PARTIR DE **R\$ 38.990**

3 ANOS GARANTIA

Renault EMPRESAS
Faz mais pelo seu negócio

KANGOO EXPRESS 1.6 16V 2011

- CAPACIDADE DE CARGA DE 800KG OU 2800L
- BAIXO CUSTO DE MANUTENÇÃO
- MOTOR POTENTE E ECONÓMICO

A PARTIR DE **R\$ 32.390**



www.renault.com.br | Rede Renault. Mais de 160 concessionárias no Brasil. SAC: 0800 055 56 15

Liberte

JARAGUÁ DO SUL

Av. Prof. Waldemar Grubba, 1292 - Baependi
(47) 3274-0000

BLUMENAU
(47) 3144-3144

ITAJAÍ
(47) 3341-3341

JOINVILLE
(47) 3145-3145

www.Liberte.com.br

FÁBRICA NOBRASIL



Para mais informações, consulte sua concessionária Renault. 1) Clio Hatch 1.0 16V Hi-Flex 2P 11/11, básico, pintura sólida, compra via e-commerce, direto de fábrica à vista R\$ 23.990,00. Estoque 2 unidades. 2) Logan Authentique 1.0 16V Hi-Flex 4P 10/11, básico, pintura sólida à vista R\$ 27.690,00. Estoque 3 unidades. 3) Sandero GTLINE 1.6 16V Hi-Flex 4P 10/11, pintura sólida à vista R\$ 39.990,00. Estoque 2 unidades. 4) Sandero Authentique 1.0 16V Hi-Flex 4P 10/11, com AR CONDICIONADO E DIREÇÃO HIDRÁULICA, pintura sólida à vista R\$ 32.990,00. Estoque 2 unidades. 5) Symbol Expression 1.6 16V Hi-Flex 4P 11/11, pintura sólida à vista R\$ 38.990,00. Estoque 2 unidade. 6) Kangoo Express 1.6 16V Hi-Flex 2P 10/11, cor sólida branca. À vista por R\$ 32.390,00. Estoque 2 unidade. Estoque 2 unidade. Promoção válida até 18/05/2011 ou enquanto durarem os estoques. A Renault reserva-se o direito de alterar as especificações de seus veículos, serviços e taxas sem prévio aviso. Imagens meramente ilustrativas. Alguns itens mostrados e/ou mencionados são opcionais e/ou acessórios e/ou referem-se a versões específicas. Se beber, não dirija. Enquanto dirigir, não fale ao celular. Preserve a vida. Cintos de segurança em conjunto com air bags podem salvar vidas.

FAÇA REVISÕES EM SEU VEÍCULO REGULARMENTE.

MARCOLLA

Multi Marcas



CLIO HATCH PRIVIL.1.0 16V 4P 2007



ASTRA HATCH 2.0 8V AUT. 4P 2005



407 SEDAN ALLURE 2.0 16V 4P



PRISMA MAXX 1.4 8V 4P 2007

Acesse

**www.marcollamultimarcas.com.br
e confira todas nossas ofertas!**

47 3370-1669

Av. Getúlio Vargas, 920 • Centro • Jaraguá do Sul



3370-7500

Rua Walter Marquardt, 2670

O CLIENTE É ESPECIAL, VENHA CONFERIR!



**FORD\ RANGER XLS 3.0
2005 C\DUPLA COMPLETA
R\$54.450,00**



**FIAT\PUNTO ELX 1.4 2009
COMPLETO\FN\UDONO
R\$34.900,00**



**FIAT\STILO SPORTING 2008
COMPLETO TETO CAMBIO M
R\$45.990,00**

Taxas compartilhadas com o mercado

Carros com procedência

Transparência na negociação



**S 10 CD 2.4 2001
COMPLETA GNV
R\$35.580,00**



**RENAULT SCENIC EXPRE\
2005 COMPLETA\ CONT\ SON
\ VOL R\$26.990,00**



**GM ASTRA 2.0 SS 2008
COMPLETO ABS
R\$42.990,00**

12 ANOS

São mais de 60 ofertas

Nós garantimos o preço

DE CONFIANÇA
E CREDIBILIDADE

www.eniautoveiculos.com.br

Novo Palio 2012, novidades a vista



Foto ilustrativa do modelo 2011

Totalmente remodelado, o Novo Palio se parece com o Punto, ou seja, seria o "irmão mais novo", hatch pequeno, com as mesmas características, moderno e com jeito de Uno no interior.

Com relação aos detalhes, o porta-malas deve suportar um maior volume e o espaço interno ganhar mais conforto, principalmente aos ocupantes que viajam atrás.

O Painel será muito parecido com o Uno, mas, porém com volante mais bem acabado, quatro grandes mostradores seguindo mais a tendência do painel do Punto. As saídas de ar finalmente estarão acima do som, com difusores giratórios. Os botões de ar condicionado serão emborrachados (o acabamento da Fiat continua

superior aos dos concorrentes). As versões mais caras terão ar condicionado digital.

Os motores serão os novos e.torq 1.6 e 1.8 16v. Este último deve equipar a versão top-de-linha sporting. Motores já testados e aprovados pela maioria das revistas especializadas e também pelos consumidores.

Com a chegada do novo modelo, a versão anterior deve receber leve re-estilização e ocupar o lugar da versão Fire, que digamos, está totalmente desatualizado (interior de segunda geração e exterior de terceira geração).

FONTE: BLOG AUTO MOTORS



Ampliando as Fronteiras do seu negócio

CONTRATA CONSULTOR DE VENDAS

Vagas para Jaraguá do Sul e Região

Oferecemos:
Salário Fixo;
Excelente Comissão;
Treinamento em Serviços e Produtos;
Acompanhamento em Campo;
Campanhas Internas;
Seguro de Vida em Grupo;
Excelente Ambiente de Trabalho.

Pré-Requisitos:
Veículos Próprio;
Boa Comunicação;
Disponibilidade Imediata;
Conhecimento em Informática;
Proatividade.

Interessados (as)

Fone: (47) 3055-0099 ou (47) 9994-5881
adm.jaragua@busnesstim.com.br
rh@busnesstim.com.br



Agente Autorizado

Rua João Marcatto, 119 - Centro - Jaraguá do Sul

STRASBOURG
JONI
VEÍCULOS

STRASBOURG
SEMI
NOVOS

MEGA
OPERAÇÃO
QUINTA A SÁBADO

12 a 14
MAIO
IMPERDÍVEL

QUI e SEX
das 8h às 19h
SÁB
das 9h às 17h

TRANSFERÊNCIA GRÁTIS

OPÇÃO ZERO DE ENTRADA

FINANCIAMENTO EM ATÉ 60 VEZES

TROCO NA TROCA

CRÉDITO APROVADO NA HORA

MAIS DE 300 VEÍCULOS A SUA ESCOLHA

DESTAQUE DA SEMANA



ACCORD LX 2.0 AUTO

ABS+ABG+AR+DH+AL
+AQ+COURO+AUTO
+RODA+DT+VV - 2006

DE: R\$ 43.900

POR: R\$ 39.900

VEÍCULO	OPCIONAIS	ANO	DE R\$	POR R\$	LOJA
SPACEFOX ROUTE	AR+DH+VTE+AL+AQ+CD+RODA+LDT+VV	2010	43.900	39.900	JON
PUNTO ELX 1.4	AR+DH+VTE+AQ+CD+RODA+LDT+VV	2010	39.900	36.900	ITA
STRADA TREKKING	DH+VTE+AQ+VV	2010	38.800	36.300	JON
206 COUPE CABRIO	COMPLETO+ABS+ABG+RODA+COURO+VV	2003	39.900	36.000	JON
307 SD FELINE 2.0	ABS+ABG+AL+COMPLETO+AQ+CD+RODA+DT+VV	2007	36.900	34.900	JON
FOX 1.6 PLUS	DH+TE+AL+AQ+DT+VV	2008	29.900	27.400	JON
A3 1.8 TURBO 180CV	COMPLETO+AL+ABS+ABG+ALTO+COURO+AQ+RODA+LDT	2002	29.900	26.900	JON
SIENA FIRE FLEX	AR+DH+VTE+AQ+VV	2009	28.500	26.500	JON
KA 1.0 FLEX	VTE+AL+AQ+LDT+VV	2010	26.500	23.500	RIS
PALIO ELX 1.0	DH+VTE+AQ+LDT+VV	2008	25.900	23.500	JON
CLIO CAMPUS	AL+AQ+VV	2009	25.900	23.400	JON
PRISMA JOY 1.4	TE+AL+AQ+DT+VV	2007	25.500	23.000	IND
ASTRA SEDAN 2.0	AR+DH+VTE+AL+AQ+RODA+VV	2003	24.500	22.000	BRU
CORSA SEDAN	DH+VTE+AL+AQ+VV+DT	2004	23.500	21.000	BRU
UNO MILLE FIRE	AQ+LDT	2008	22.500	20.000	JAR
FIESTA 1.0	TE+LDT	2004	22.100	19.100	JAR
CELTA	AQ+LDT+VV	2004	17.900	15.900	RIS
TIGRA 1.6 16V	AR+DH+VTE+AL+AQ+ABG+RODA+LT+VV	1998	16.900	14.900	BRU
VECTRA CD	COMPLETO+COURO+TETO+AQ+ABG+RODA+VV	1997	15.500	13.500	ITA
PARATI 1.0 16V	VV	1999	12.990	11.990	ITA
POINTER	VV	1995	10.900	9.900	ITA
CORDOBA 1.8 SXE	AR+AQ+VV	1997	8.000	6.000	JON

SORENTO EX 2.5 CR3

AR+DH+VTE+ABS+ABG+AL
+COURO+AUTO+COMP+RODA
+LDT+4X4+VV - 2006 - BRUSQUE

De: R\$ 69.900

Por: R\$ 63.900

307 CC

AR+DH+VTE+AL+ABS
+ABG+AUTO+COURO+TETO
+AQ+RODA - 2005 - ITAJAÍ

De: R\$ 65.900

Por: R\$ 59.900

CIVICSI

AR+DH+VTE+ABS
+AQ+ABG+CD+RODA+VV
2007 - JONI

De: R\$ 62.900

Por: R\$ 58.900

KIA SOUL EX 1.6L

AR+DH+VTE+ABS+ABG
COMP+CD+RODA+AUTO
LDT+VV - 2010 - BRUSQUE

De: R\$ 58.900

Por: R\$ 53.900

AIRTREK 4X4

AR+DH+VTE+AL+ABS+ABG
+COMP+AUTO+COURO+CD
+RODA+4X4 - 2007 - JONI

De: R\$ 54.900

Por: R\$ 49.500

PARTNER ESCAPADE 1.6

AR+DH+VTE+ABS
+AQ+ABG+RODA
+LT+VV - 2011 - JONI

De: R\$ 49.900

Por: R\$ 46.400

XSARA PICASSO 1.6

AR+DH+VTE+AL
+AQ+ABG+CD+LDT+VV
2010 - JONI

De: R\$ 49.990

Por: R\$ 45.490

STILO

AR+DH+VTE+AL+ABS
+TETO+ABG+CD+RODA+LDT
+AQ+VV - 2008 - ITAJAÍ

De: R\$ 47.900

Por: R\$ 43.600

MEGANE SD EXPRESSION

AR+DH+VTE+ABG+COMP
+CD+RODA+DT+VV
2010 - ITAJAÍ

De: R\$ 45.900

Por: R\$ 43.400

207 SW XS 1.6 AUTO

AR+DH+VTE+AUTO+COMP
+AQ+RODA+LDT+VV
2009 - RIO DO SUL

De: R\$ 40.500

Por: R\$ 37.500

DAILY CITY IVECO FURGÃO

DH+VV
2002 - ITAJAÍ

De: R\$ 35.000

Por: R\$ 31.000

GOLF 1.6

AR+DH+VTE+AL
+AQ+RODA+LT+VV
2000 - INDAIAL

De: R\$ 23.500

Por: R\$ 21.000

Salvo erros de digitação

SEGUNDA A SEXTA DAS 8H ÀS 19H - NESTE SÁBADO das 9H às 17H
JARAGUÁ DO SUL 47 3274 1900 Rua Reinoldo Rau, 414

ITAJAÍ (47) 3348 8556 | BRUSQUE (47) 3355 4500 | RIO DO SUL - (47) 3522 0686 | BLUMENAU - (47) 3231 6000 | INDAIAL (47) 3333 4866

Faça revisões em seu veículo regularmente.





3372-1070 | 3370-4714 | 9125-2008

Rua Walter Marquardt, n° 1850
Bairro Barra do Rio Molha, Jaraguá do Sul.



207 SW XR 1.4 FLEX
8V 5P 2009



CLIO HATCH 2007 AR
CONDICIONADO



PALIO ELX 1.0 FIRE
FLEX 08



SIENA HLX 1.8 MPI
FLEX 8V 4P 2006



FOCUS 1.6 08
COMPLETO



FOX CITY 1.0 MI
TOTAL FLEX 4P 06



FIORINO FURG. 1.5
FIRE FLEX 08



IDEA ADVENT. LOCKER
1.8 MPI FLEX 5P 10



COURIER 1.6 L
FLEX GNV 01



LOGAN EXPRES. HI-
FLEX 1.0 4P 08



206 PRESENCE 1.4
FLEX 8V 5P 08



SANDERO AUTHENTIQUE
HI-FLEX 1.0 16V 5P 09

Super valorização de seu usado! • Troco na troca!

vendas@autonei.com.br • www.autonei.com.br



MELHORES
TAXAS DE
FINANCIAMENTO

3275-0045
3275-1055

• Rua Bernardo Dornbusch, 1880-3275-1055
• Rua Bernardo Dornbusch, 330-3275-0045
* Entrada Clube Atlético Baependi



POLO 1.6 2009 COMPL

ESTOQUE

- ZAFIRA EXPRESSION 08
- VECTRA CD 98
- BORA ABS \ AIR BAG 06
- FOX 1.6 PLUS 06
- GOL 1.0 COPA 06
- GOL 1.6 CITY 05
- GOL 1.0 PLUS 2P vidro 01
- POLO 1.6 Compl. Hatch 09
- POLO 1.6 Compl. Hatch 08
- PALIO FIRE FLEX 4P C TRIO 08
- PALIO EX 4p 99
- PALIO ED 2p ar cond 97
- UNO MILLE FIRE FLEX gnv 08
- UNO MILLE SX YOUNG 2P 98
- SIENA HLX FLEX 1.8 Compl. 05
- SIENA 6 MARCHAS 99
- KA 04
- COURIER 1.6L FLEX 08
- COURIER 99
- ECOSPORT 1.6 XLS FLEX 07
- ESCORT GL 16V H1.8 00
- ESCORT 1.6 I GL 95
- FIESTA 4P vidro trava 10
- FIESTA SEDAN 08
- FIESTA SEDAN 1.6 C/ AR 06
- FIESTA STREET 03
- PEU 206 1.4 SENSATION 2P 10
- PEU 206 SW 1.6 FELINE 07
- PEU 307 1.6 PRESENCE 06
- PEU 407 2.0 A 06
- CLIO AUT 1.0 16V 06
- CLIO SD PRI 1.0 16V 03
- CLIO AUT 1.0 HATCH 05
- SCENIC EXP 1.6 FLEX 06
- LOGAN 1.0 Compl. 09
- MEGANE SD EXPR 07



**ECOSPORT XL
FLEX 2006**



CIVIC EXS 2007



**COROLA SEG 05
AUT COMPL. + COURO**



COURIER 1.3 1999



**KA GL 2009
COM OPCS**



**PRISMA JOY 1.4
2010 OPCS**



**VECTRA ELEGANC
2006 AR DIGITAL**



**ZAFIRA EXP. 2006
AUTOMATIACA**



CLASSIC 2011 . OPCS



**PEU. 306 1.6
COMPLETO**

www.giovanaveiculos.com.br

••••• TEMOS MUITO MAIS OPÇÕES!!! CONSULTE-NOS •••••

EDUARDO MONTECINO



Mães viram professoras por um dia e sentem na pele as dificuldades da profissão, como dar atenção a todos

ENSINO

“Um é bom, doze é demais”!

Mães trocam de lugar com professoras e acompanham de perto trabalho realizado nos Centros Infantis

SCHROEDER

Toda mãe se sente insegura, e até mesmo um pouco culpada, ao deixar o filho muitas vezes quase que o dia inteiro na creche aos cuidados das profissionais da área.

Mas para provar que o ambiente é seguro e para demonstrar o cuidado que as professoras têm com os pequenos, o Centro Municipal de Educação Infantil Girassol, em Schroeder, apostou em uma iniciativa, no mínimo, curiosa. A unidade convocou as mães para que trocassem de lugar com as professoras, e ajudassem no atendimento às crianças por um dia. O resultado foram mulheres apavoradas com o número de crianças e de atividades desenvolvidas, mas por outro lado, mães mais confiantes em relação ao trabalho das educadoras. “O objetivo

é que elas conheçam o trabalho da gente, a rotina dos filhos e também que fiquem mais seguras”, observa a professora, Natalia Furtado, que junto com uma colega de profissão, é responsável por uma sala de doze crianças. “Um já dá trabalho, e deixa a casa bem bagunçada, mas doze é demais. É muito trabalho! Passei a admirar ainda mais a profissão delas”, comenta a auxiliar de produção, Rosana de Oliveira, 17 anos, uma das mães envolvidas na atividade. “Achei importante porque toda mãe fica insegura, deixando outra pessoa cuidar do filho dela. Agora estou mais confiante e percebi que o mais difícil para elas, é dar a mesma atenção a todos, ao mesmo tempo”, acrescenta Suzana Daniele, 22 anos, que também é mãe de um dos alunos.

Mas mesmo com o esforço das professoras em integrar as mães, ainda há quem se sinta em falta com o filho. “No começo eu saía daqui chorando, me sentia culpada por trabalhar e não poder ficar com ele o dia todo. Eu sei que elas cuidam bem dele, mas só quem é mãe

sabe o amor que a gente sente. Se eu pudesse, passava o dia aqui olhando ele”, desabafa a vendedora, Andressa Fernanda Carvalho, 28 anos.

O Centro Municipal Infantil Girassol atende no total, 150 crianças, com idades entre quatro meses e três anos.

■ **Debora Volpi**
debora@ocorreiodopovo.com.br

ADMINISTRAÇÃO INVESTE R\$ 400 MIL EM SANEAMENTO

Bairro Amizade conta com 146 galerias

A Prefeitura de Jaraguá do Sul acaba de divulgar investimentos, que contribuirão para amenizar diversos problemas referentes ao saneamento básico nos bairros da cidade, por diversas vezes noticiados nas páginas do O Correio do Povo.

De acordo com a Assessoria de Imprensa do órgão, com a colocação, de quinze galerias de três metros de largura por dois metros de altura na Rua Hedwig Achterberg Behling, próximo à Praça Martim Lutero, no bairro Amizade, a Prefeitura de Jaraguá do Sul, por meio da Secretaria de Obras e Serviços Públicos, chega ao número de 146 unidades instaladas naquele bairro, totalizando um investimento de aproximadamente R\$ 400 mil no setor.

Segundo o secretário da pasta, Valdir Bordin, além dos trabalhos citados, foram colocadas galerias em outros cinco pontos: nas ruas Roberto Ziemann, Francisco Dutra, Paulo Klitzke, Expedicionário Ewald Schwarz e Artur Enke. “Prendemos, com essas galerias, dar uma vazão maior da água em períodos de chuvas constantes e solucionar os problemas de alagamentos naquele bairro”, concluiu.

Unimed

O melhor plano de saúde é viver.
O segundo melhor é Unimed.

Há mais de 20 anos em Jaraguá do Sul

47 2106-2200

DIVULGAÇÃO



Obras ajudam a prevenir alagamentos, dando vazão à água

Lecimar
VESTINDO GERAÇÕES.

24 anos!

A Lecimar comemora neste mês de maio, mais um aniversário de fundação. São 24 anos de crescimento e sucesso! Sempre almejando atender aquilo o que o cliente deseja, o empreendimento tende só ao crescimento. Paralelo ao aniversário, a Lecimar inaugura as novas instalações do novo parque fabril, no bairro João Pessoa. Além disso, a inauguração da nova loja anexa a fábrica, complementa a comemoração.

A nova loja de fábrica segue padrão moderno com amplas instalações, estacionamento próprio, e o mais importante: vendendo com preço de fábrica, toda a coleção inverno 2011!



Venha conhecer a nova loja da Lecimar e desfrute da coleção inverno 2011, para adquirir produtos atualizados seguindo as mais recentes tendências da moda internacional.

Novo endereço loja Lecimar:
Rua Manoel Francisco da Costa, 4050
Bairro: João Pessoa
Telefone: 3376-8642
www.lecimar.com.br | lecimar@lecimar.com.br



Mercado Regional

lkarsten@netuno.com.br

Lourival Karsten

Inovação tecnológica

É inegável que grande parte das empresas da cidade tem um pé solidamente fincado na inovação tecnológica que é a base do seu crescimento. Este caldeirão de inovação dentro das empresas costuma transbordar e não são poucos os jovens que aproveitam o incentivo que tiveram para dar vida a novos projetos. Na última edição do "Sinapse da Inovação" que teve 1.159 projetos inscritos, três deles já estão utilizando o prêmio de R\$ 50 mil para dar os primeiros passos mais concretos abrigado na JaraguaTec, que está se firmando como um berçário de novos empreendimentos em base tecnológica.



EDUARDO MONTECINO

Kaiapós

Completa amanhã 11 anos de atuação esta que empresa que adotou um nome indígena para identificar os uniformes produzidos pela mesma. A empresa tem orgulho em vestir os Bombeiros Voluntários assim como os médicos do Samu, além de inúmeros profissionais nas empresas da região.

Tarifas bancárias

O levantamento realizado pelo Idec – Instituto Brasileiro de Defesa do Consumidor, que analisou reajustes feitos pelos sete maiores bancos do país na tarifas avulsas, de abril de 2008 a fevereiro de 2011, revelou um aumento médio de 20% no período. Alguns bancos apresentaram até redução o que significa que uma análise mais criteriosa nas tarifas cobradas pode trazer boas vantagens para o consumidor.

Ediprint

Fundada em 14 de maio de 2002, com o objetivo de fabricar convites e impressos rápidos, a empresa já conseguiu evoluir e atende o mercado de rótulos e etiquetas.

Gilmar Gabriel Maurissens

"A tendência é esse setor crescer consideravelmente nos próximos anos" é a impressão do proprietário da Qualiclean, empresa especializada em produtos de higiene e limpeza que também atua na prestação de serviços terceirizados em limpeza.

Energia de Itaipu

Senado brasileiro aprovou a nova tarifa de energia a ser paga ao Paraguai pela parte dela na geração da usina de Itaipu. O valor a ser pago é o triplo do estipulado no contrato original. Embora esteja previsto que este aumento não seja repassado para as tarifas cobradas aos consumidores de energia elétrica, ele será bancado pelo erário público ou seja, sai do nosso bolso. Mais uma bondade de Lula para com seus "amigos" dos países vizinhos.

Ipad

A Apple acaba de tomar do Google o posto de marca global mais valiosa e continua provocando tumultos como os que aconteceram na China por ocasião do lançamento do iPad 2 quando foi necessário até atendimento médico para pessoas feridas.

Vídeo no treinamento

Uma ferramenta dinâmica, interativa e funcional. É com ela que a Domp tem modificado a rotina de empresas na região. O Vídeo Treinamento Operacional vem conquistando adeptos por atender a necessidade de padronização de métodos e processos de produção nas indústrias. Oferecendo, assim, uma opção nova às corporações que desejam substituir a cultura da tentativa e do erro por um procedimento de elevado índice de aprendizagem. Para conhecer mais sobre o Vídeo de Treinamento Operacional, basta acessar o endereço virtual <http://www.youtube.com/watch?v=xOtam6iAaFM&feature=related>.

Tayse Schmitz

"Nossos produtos são desenvolvidos através das tendências internacionais, direcionando para o mercado nacional". Desta forma a filha da Moacir e Rosângela Schmitz se posiciona em relação à atuação da Lecimar que comemora não só 24 anos de atuação mas também a transferência da fábrica para novas e modernas instalações no bairro João Pessoa.

CIRURGIA PLÁSTICA

Dr. Cláudio Eduardo Souza
CRM 14.706-SC

Cirurgia plástica estética e reparadora
Toxina botulínica - preenchimento facial
Tumores de pele



Membro da Sociedade Brasileira de Cirurgia Plástica

UNICLINICAS | R. Artur Muller, 105 - Jaraguá do Sul/ SC | (47) 3371 3247- 3055 0035

Ausência

Por motivo de viagem, voltei a escrever esta coluna apenas no próximo mês. Durante este período, serei substituído pelo pessoal da redação que certamente os manterão totalmente informados. Até a volta.

Etima – 20 anos

Uma referência no setor de etiquetas e rótulos, a Etima que completa 20 anos de trabalho já é uma referência em outros estados atendendo mais de 2000 clientes ativos e é responsável pela identificação de diversos produtos.

Belmec

15 de maio de 1989 marcou o surgimento de mais uma empresa em base tecnológica de nossa região. Quando completa 22 anos de atividades, a Belmec atende empresas nacionais de ponta assim como filiais de multinacionais com produtos enquadrados no segmento eletromecânico, obtidos através de equipamentos de alta precisão.

Salomión Rodriguez

"A experiência no ramo que temos é um grande diferencial. Tem que ter bastante conhecimento de eletrônica, o que torna difícil achar profissionais na área. Por isso, fiz um treinamento com todos os funcionários que passaram por aqui." Desta forma se posiciona o proprietária da Refri-Ar, empresa especializada em ar automotivo. Em nossa região, o ar condicionado no carro não é artigo de luxo mas, de primeira necessidade e por isto, manter seu correto funcionamento é fundamental.

LOTERIA

QUINA

SORTEIO Nº 2594

32 - 42 - 44 - 52 - 62

LOTOFÁCIL

SORTEIO Nº 634

02 - 03 - 04 - 05 - 09

10 - 11 - 12 - 14 - 15

18 - 19 - 20 - 21 - 22

LOTERIA FEDERAL

EXTRAÇÃO Nº 04552

1º	77.688	250.000,00
2º	79.080	22.000,00
3º	13.378	12.000,00
4º	27.614	11.000,00
5º	48.415	10.320,00



INDICADORES

	ÍNDICE	PERÍODO	
SELIC	12%	20.ABRIL.2011	
TR	0,150%	13.MAIO.2011	
CUB	1.056,86	MAIO.2011	
BOVESPA	-1,2%	13.MAIO.2011	
POUPANÇA	0,5771	13.MAIO.2011	
CÂMBIO	COMPRA	VENDA	VAR
DÓLAR COMERCIAL (EM R\$)	1,6310	1,6330	↑ 0,62%
DÓLAR TURISMO (EM R\$)	1,5800	1,7500	↑ 0,84%
DÓLAR PARALELO (EM R\$)	1,5900	1,7300	↓ 0%
EURO (EM R\$)	2,3069	2,3090	↑ 0,07%

TRIBUTOS

Reforma tributária inicia em junho

Simplificação da cobrança de impostos e desoneração de setores produtivos estão entre as ações

DIVULGAÇÃO

O líder do governo na Câmara dos Deputados, Cándido Vaccarezza (PT-SP), disse ontem que a reforma tributária terá início em junho e será feita de maneira gradual, com a aprovação de medidas em áreas específicas.

tratar neste ano de outros temas, como a guerra fiscal entre os Estados, a simplificação da cobrança de impostos e a desoneração de setores produtivos, como o bens de capital e calçadista. "Nós precisamos fazer uma reforma tributária profunda para desonerar a indústria, o comércio e a folha de pagamento", afirmou. Vaccarezza defendeu ainda que a reforma ainda reduza a carga tributária, fazendo uma cobrança mais justa entre os brasileiros "Nós vamos fazer devagar, porque ninguém consegue fazer de uma vez", disse o líder, ressaltando que a discussão das mudanças será gradual devido às resistências que existem sobre o tema em distintos setores da sociedade. O líder do governo participou hoje do debate "Agenda do governo: prioridades e expectativas", na capital paulista. O deputado afirmou que as prioridades do governo Dilma neste ano são o início da reforma tributária, o desenvolvimento da infraestrutura brasileira, o combate à inflação e a votação do Código Florestal.



Vaccarezza disse que reforma será feita de maneira gradual, com aprovação de medidas em áreas específicas

Opetista garantiu que a presidente Dilma Rousseff está decidida a realizar a reforma tributária e que montou equipes nos ministérios para discutir o tema. "Nós vamos apresentar já em junho alguns projetos de reforma tributária", disse, após participar de debate nesta manhã, promovido pela Fecomercio-SP. O líder do governo ressaltou que a reforma deve ter início com a desoneração da folha de pagamentos. Vaccarezza defendeu a ampliação da base de cobrança. Ele ainda confirmou que a reforma tributária irá

PREVISÃO DO TEMPO

TEMPO INSTÁVEL

Tempo instável com chuva e trovoadas no Oeste e Meio Oeste, se estendendo para as demais regiões entre a tarde e noite devido à influência de um cavado, que se intensifica no oeste de SC.





moagoncalves@netuno.com.br

Moa Gonçalves

Partiu

Uma tristeza, pontilhada de angústia, se apodera de nós, sem explicação alguma. É como algo estivesse para acontecer. Assim estávamos nos últimos dias, quando na tarde de quinta-feira fomos surpreendidos com a notícia do falecimento do empresário Ézio Spézia, que nos deixou tristes, com os olhos cheios de lágrimas. Nossa amigo partiu, deixando todos desolados, um vazio na família, em especial em seus filhos e netos, mergulhados em dor. Descanse em paz, amigo!

Homenagem

Na quinta-feira, o casal nota dez Márcio Menegotti e Mônica Menegotti Schünke, reuniu cerca de sessenta pessoas para um maravilhoso jantar em homenagem às 10 madrinhas do 1º Baile de Gala da Apae, evento beneficente que certamente reunirá os mais elegantes da região, dia 30 de julho, no Clube Atlético Baependi.

Quem será?

Alguém pode me dizer por quem será que anda batendo o coração da gata Daniele Deretti? Será que seria uma dica grande falar que ele é um engenheiro? Acho que sim, então não vou nem dizer. Deixa no ar...

The Way

Você não pode perder: hoje à noite, na The Way, rola o Projeto de Música Eletrônica Mashup, formado pelo trio Sandrinho, Fábio Dutra e Bernardo Schwanka, os djs mais tocados no ranking nacional. No réveillon da Green Valeey, eles simplesmente abalaram as estruturas.

Dica de sábado

Curtir a Choperia Bier Haus. Lugar esperto para um delicioso "esquenta baile".

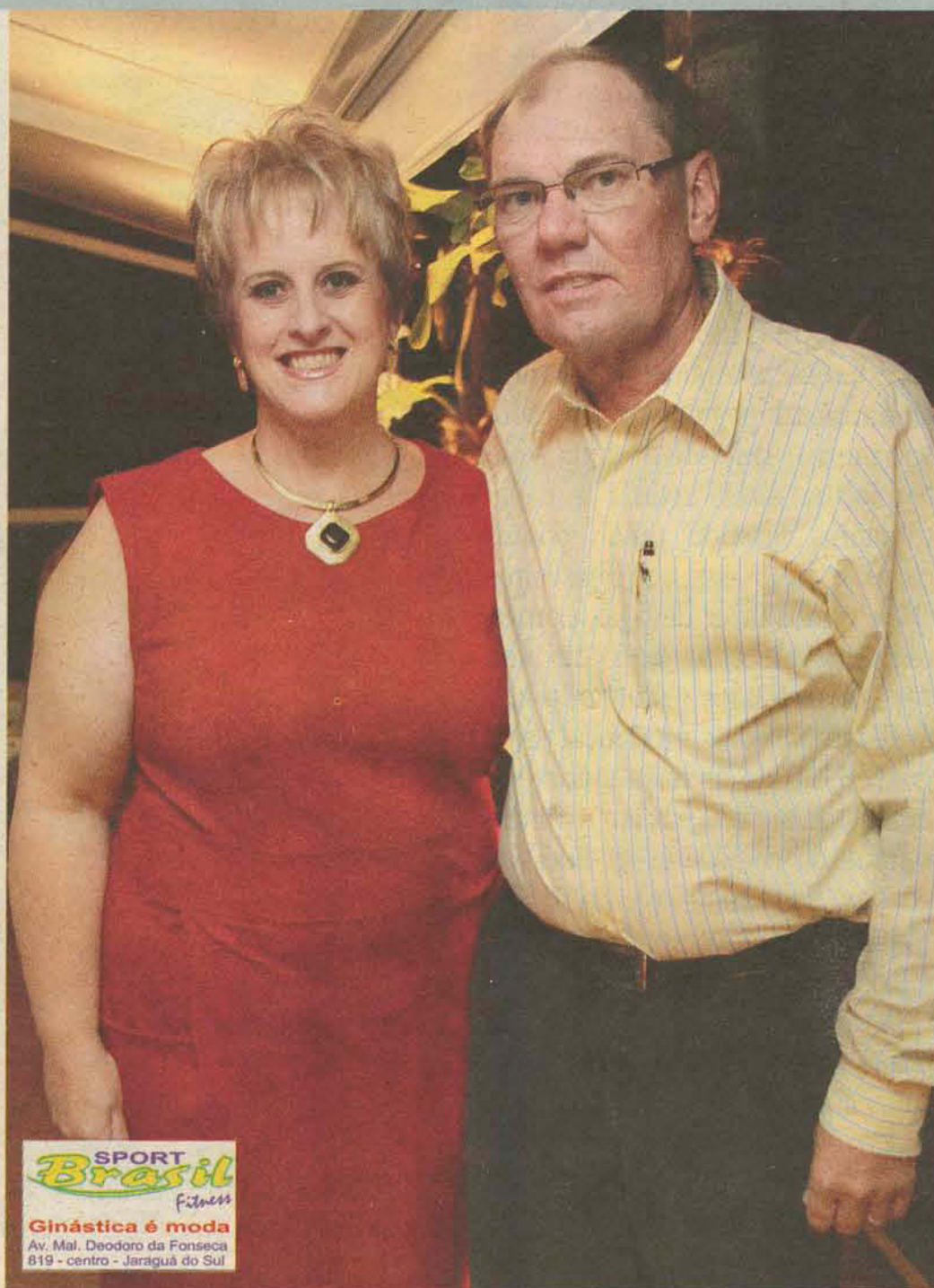

O casal Márcio e Mônica Menegotti Schünke, como sempre, foi perfeito hostess, na sua residência, quinta-feira, por ocasião da homenagem às 10 madrinhas do Baile da Gala da Apae

“

As injúrias são as razões dos que não tem razão.

JEAN-JACQUES ROUSSEAU

”

NAS RODAS

• Carine Piccoli Marcatto já confirmou sua presença, dia 31 de maio, na 5ª Festa do Champanhe, na Adega Airoso Menezes.

• Outra amiga que não vai perder a noite só para elas é Lena Negri. Bom demais!

• A moderna loja Homem.com fará um elegante desfile de moda na 11ª Feijoada do Moa, dia 20 de agosto, na AABB.



A Vip Estética, que comemora seis anos de sucesso, e a equipe de treinamento no Projeto Superação, com o Professor Elias Lourenço

TE CONTEI!

■ Na próxima quarta-feira tem encontro na "Garagem". Tato Branco e equipe preparam o cardápio.

■ O figuraço Marcelo Müller também já confirmou sua participação no 2º Campeonato de Pênaltis, no Society Jaraguá, dia cinco de junho.

■ Hoje, a partir das 11 horas, na Igreja Luterana Ilha da Figueira, em frente ao Posto Pérola, acontece a Feijoada Universitária. A promoção é da galera de Marketing e Administração da Unerj.

■ Nesta sábado, no Espaço do Oca, tem cover do Mamonas Assassinas, com a excelente banda Kamakazii. Imperdível!

■ A cantora Paula Fernandes se apresenta em Jaraguá do Sul, dia dois de outubro. Agendem!

■ Meu abraço de hoje cheio de energias positivas vai para o empresário José Sanper, da Metal Sanper Estrutura Metálica e Concreto. Aquele abraço!

■ Com essa, fui!

Gás da Coca

Da série morro e não vejo tudo: é impressionante como tem um grupo aqui de Jaraguá do Sul que acha que o universo gira ao seu redor. Uma dica galera, e essa vai de graça: toma um chá de bússola e se orienta.

A prefeita Cecília Konell, muito elegante no jantar oferecido por Márcio e Mônica Menegotti Schünke



Coração gaúcho

Para quem gosta de baillão gaúcho, hoje à noite, no 30º Rodeio Crioulo Nacional, no CTG Laço Jaraguense, tem a presença do grupo musical Coração Gaúcho. Já no domingo, se apresenta o Gaitaço Fandangueiro.

Manu

Muito legal a entrevista Manuela Wolf, esposa do Deputado Carlinhos Chiodini, concedida para a Revista Nossa Weekend, na edição desta semana.



03 quartos, banheiro,
cozinha e sala integradas,
sacada e ampla área para elogios.

Deixe-se surpreender pela possibilidade de morar em um espaço
otimizado sem abrir mão do conforto, praticidade e estilo.
Se você busca satisfação, a Fenpar é a sua cara.



Conheça outras opções de plantas,
com 01, 02 ou 03 dormitórios e toda a
flexibilidade que só a Fenpar oferece,
do jeito que você quer.



Central de decorados
venha conhecer seu próximo imóvel

Horário de Atendimento
Segunda a Sexta das 9:00h às 18:30h
Todos os Sábados das 10:00h às 17:00h



www.fenpar.com.br
47 3370-0300

FENPAR
EMPREENDIMENTOS

GREVE DOS PROFESSORES

Mobilização começa no Vale

Em algumas escolas estaduais, tempo das aulas foi reduzido de 45 para 30 minutos

VALE DO ITAPOCU

A mobilização para a greve dos professores da rede estadual de ensino, que começa dia 18, já iniciou e conta com a adesão de educadores da região.

Por enquanto, os professores estão dando aulas de 30 minutos e não de 45. Com isso, os alunos estão sendo liberados mais cedo. A principal reivindicação da categoria é de que o governo do Estado passe a pagar o piso sem considerar os abonos – chegando a R\$ 1.597 -, compensando o reajuste não concedido em 2009. A posição da Secretaria de Estado de Educação é de continuar pagando piso de R\$ 1.187 com os abonos até que o Supremo Tribunal Federal publique a decisão de que os eventuais prêmios dados aos professores não possam ser incorporados ao salário base. Em nota oficial, a Secretaria de Educação lamentou a paralisação e afirmou que “sempre tentou o diálogo”.

Na região, segundo a diretora regional do Sinte (Sindicato dos Trabalhadores em Educação), Cristiane de Oliveira Möller, está acontecimen-

do a maior mobilização já vista pelos sindicalistas. “Nunca tivemos uma adesão tão grande de imediato aqui na região”, comemora a diretora, que afirmou não ter os números em mãos. “Várias escolas que não tinham histórico de participação, desta vez estão aderindo”, ressalta Cristiane.

Já o balanço feito pela SDR (Secretaria Regional de Desenvolvimento) aponta que a participação não estaria sendo tão intensa. De acordo com a gerente de educação da SDR, Deni Rateke, 42 professores de cinco escolas estariam participando da mobilização.

Porém, somente na Escola Estadual Abdon Batista, todos os 38 professores estariam dando aula de apenas 30 minutos. O diretor da instituição, Wanderli Deucher, garante que a mobilização é de 100%. A professora de língua portuguesa Adriana Nietzkar foi à Florianópolis participar da assembleia e garante que participar da greve. “Esse abono é uma manobra do governo do Estado para dizer que está pagando o piso”, aponta a professora.

■ **Alexandre Perger**
alexandre@ocorreiodopovo.com.br



Adriana garante que vai participar da greve que inicia quarta-feira, 18

EDUARDO MONTECINO

Mais reivindicações

O reajuste correto do salário não é a única luta dos professores. Desde 2005, o governo do Estado não abre concurso público para a contratação de professores. Dessa forma, segundo Cristiane, a maioria dos educadores são contratados e não efetivos. Na Escola Elisa Cláudio Aguiar, em Schroeder, dos cerca de 30 professores, apenas cinco são concursados. De acordo com Cristiane, muitos educadores deixam de procurar o estudo devido à “falta de valorização e aos baixos salários”. Ela afirma que, em alguns casos, os professores precisam tirar dinheiro do próprio bolso para comprar materiais. “Precisamos gastar dinheiro quando queremos fazer um projeto diferente”, lamenta Cristiane.

- **Reivindicação dos professores:** Aumento do salário para R\$ 1.597, compensando o aumento não concedido em 2009. Adequação do salário base, sem contabilizar os abonos.
- **Proposta do governo do Estado:** Conceder o piso de R\$ 1.187 depois que o STF divulgar a decisão de proibir a incorporação dos abonos ao salário base.

CAMINHÃO FEIRA DO PEIXE DEVE AUMENTAR PRODUÇÃO EM ATÉ 40%

Reforço para aquicultores da região

Os produtores de peixe de Jaraguá do Sul ganharam um grande reforço. Ontem, a ministra da Pesca, Ideli Salvati, entregou a chave do Caminhão Feira de Peixe, que tem capacidade para armazenar 3,5 toneladas de peixe. Equipado com carroceria frigorífica, balança, cupom fiscal e expositores de produtos, o veículo pode ser utilizado como peixaria móvel e percorrerá os bairros de Jaraguá do Sul vendendo peixe. O caminhão custou R\$ 1,2 milhão e é o quinto que chega a Santa Catarina. Ao todo, são 50 espalhados pelo Brasil. De acordo com Ideli, o objetivo é ampliar o programa para mais regiões do país.

A Aja (Associação Jaraguaense dos Aquicultores) terá a responsabilidade de gerenciar os

trabalhos feitos com o Caminhão Feira de Peixe. De acordo com o presidente da entidade, Eno Mathias, ainda não há um cronograma com o roteiro dos primeiros bairros que serão visitados, mas a expectativa é de a produção

Veículo, que custou R\$ 1,2 milhão, pode ser utilizado como peixaria móvel e percorrerá os bairros de Jaraguá do Sul vendendo peixe.

de peixes aumente em até 40%, com isso elevando também o consumo. “Agora, o consumidor vai receber um produto melhor e a entrega poderá ser feita com mais segurança”, adianta o presidente. Outra vantagem que o caminhão poderá trazer é o au-

mento no número de associados da Aja, que hoje é de 27.

Com a mesma expectativa está a ministra Ideli Salvati, que espera uma queda no preço do peixe e aumento no consumo. “Agora o peixe poderá ser vendido nas comunidades mais carentes a um preço acessível”, afirma Ideli. O prefeito em exercício, Irineu Pasold, lembra que a vinda do veículo é uma continuidade do trabalho iniciado com a construção do abatedouro da Aja, em 2000. “Os pequenos agricultores precisam desse apoio, desse subsídio”, enfatiza Pasold.

Ideli entrega chave do caminhão para Irineu Pasold (E) e o presidente da Aja, Eno Mathias



MARCELE GOUCHE

JOVEM ASSASSINADO

Adolescente será liberado hoje

Segundo a Polícia Civil, medida é motivada pela falta de vagas nos Centros de Internação

JARAGUÁ DO SUL

Um dos adolescentes envolvidos no assassinato de Rafael Sant'Ana, de 18 anos, deve ser liberado hoje por falta de vagas em Centros de Internação do Estado.

Ele estava apreendido na delegacia há cinco dias. "Só podemos mantê-lo na delegacia por cinco dias e como não surgiu vaga para internação o menor terá que ser liberado neste sábado", explica Queiroz.

Outros dois menores, de 17 anos, estão envolvidos no caso. Um deles, autor das facadas que atingiram Rafael, foi encaminhado ao CIP (Centro de Internação Provisória) de Caçador no início da semana. Outro adolescente, dono das duas facas utilizadas no crime, foi liberado, também no início da semana. Um deles

completou 18 anos esta semana, mas ainda era menor de idade na data do crime, cometido no último dia 7. Eles devem ser denunciados à Promotoria de Infância e Adolescência e poderão ser internados por até três anos.

Os dois maiores poderão ser condenados por homicídio qualificado – quando o assassinato ocorre por motivo fútil e sem possibilidade de defesa da vítima. Alex Maia, de 18 anos, teve prisão preventiva decretada no último dia 10 e está no presídio regional. O outro maior de idade – que não teve o nome divulgado – vai responder ao processo em liberdade. O delegado David Queiroz concluiu que ele não teve participação efetiva no espancamento. Foi apurado que, na confusão, ele acabou sendo expulso da festa junto com os outros, mas não estava envolvido na briga. Ao ver a vítima sendo agredida pelo grupo do lado de fora, decidiu participar e deu dois chutes em Rafael, mas não conhecia os adolescentes. Se

condenados, eles receberão pena de 12 a 30 anos de detenção.

Dos cinco jovens filmados no espancamento, apenas dois devem permanecer detidos.

O prazo para término do inquérito encerra na próxima quinta-feira, 19. Rafael Sant'Ana foi espancado e esfaqueado em frente à boate Chopp & Club, no Bairro Água Verde. Câmeras de monitoramento registraram as imagens, que foram divulgadas em rede nacional.

■ Elisângela Pezutti
elis@ocorreiodopovo.com.br

Câmeras de monitoramento registraram as imagens, que foram divulgadas em rede nacional

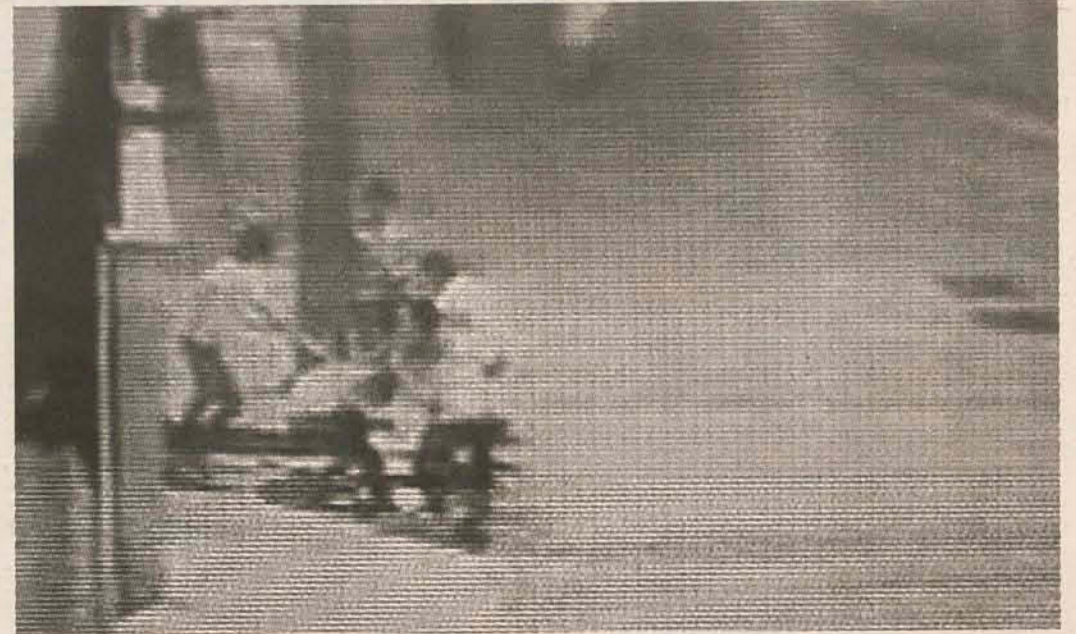

FOTOS REPRODUÇÃO

Acadêmicos de Direito fazem visita à delegacia

JARAGUÁ DO SUL

Ontem à noite, cerca de 30 acadêmicos do 5º semestre do curso de Direito da Universidade Católica de Santa Catarina, acompanhados do professor de Direito Penal Mário César Felippi Filho, visitaram a Delegacia da Comarca de Jaraguá do Sul, onde foram recebidos pelo delegado Adriano Spolaor.

Spolaor falou sobre a rotina dos trabalhos e os procedimentos realizados na unidade. "É muito importante o contato dos alunos com a prática. Desta forma, eles saem da faculdade com uma visão mais clara sobre a área que irão escolher para atuar. Mesmo quem não pretende

seguir a carreira policial, como advogado terá uma ligação direta ou indireta com a polícia", observa.

O acadêmico Carlos Felipe Fischer, 20 anos, diz que pretende seguir carreira na área do Direito Eleitoral. "Mas acho interessante conhecer sobre o funcionamento de uma delegacia", opina. A aluna Bruna Forcione Rebello Silva, 20 anos, diz que ainda não decidiu a área que vai seguir, mas pretende atuar em Fórum ou Ministério Público. O professor, que teve a iniciativa de realizar a visita, comentou que há profissionais da área do Direito que nunca entraram em uma delegacia.

MARCELE GOUCHE



Spolaor falou aos alunos sobre a rotina dos trabalhos na unidade

Mercado é alvo de assaltantes no bairro São Luís

Na tarde de quinta-feira, por volta das 15h, um mercado na rua Valdir José Manfrini, bairro São Luís, foi assaltado por um homem armado de faca. Após anunciar o assalto, o homem que usava um capacete branco para cobrir o rosto, retirou R\$ 70 do caixa, fugindo em seguida com um comparsa que o aguardava do lado de fora do estabelecimento em uma moto preta. Até agora, nenhum dos dois foi localizado pela polícia.

Um assalto com as mesmas características foi praticado contra um supermercado no bairro Jaraguá Esquerdo, na tarde da última quarta-feira. Do local foram levados R\$ 100.



Precisa-se de vendedor(a) para atuar em Jaraguá do Sul e região necessário moto ou carro.

Interessados enviar currículo para eduardo.domcosta@hotmail.com
Telefone para contato: (047) 9916-1964.

CONTRATAÇÃO
25 PESSOAS COM CARRO E
10 PESSOAS P/TRAB INTERNO.

Para entrega domiciliar da Lista Telefônica Guia Fácil em JARAGUÁ DO SUL, CORUPÁ, SCHRODER e GUARAMIRIM. Serviço temporário pagamos por lista entregue e mais ajuda no combustível. Apresentar-se com comprovante de residência, carteira de habilitação e 01 foto 3x4.

Às 9:30h do dia 16.05.2011, no endereço abaixo.

Para trabalho interno, no manuseio da Lista Tel. Guia Fácil. Serviço temporário. Apresentar-se com RG na Rua Jacob Silva, 33 no mesmo Galpão da Cargo Brasil, na Rua do Parque Aquático Krauser. No dia 16.05.2011 às 08:00h. Segunda Feira.

Cesumar - Centro Universitário

Contrata Profissionais p/ Gestão Educacional
Áreas administrativa e comercial.
Atuação em Jaraguá do Sul.

Curriculos p/ vagas@ead.cesumar.br

AEROMODELISMO

Um show de manobras no céu

Clube AeroLibélula promove encontro de aeromodelos neste sábado, em Guaramirim

Pilotar réplicas de aviões e helicópteros, por um controle remoto, não é só uma brincadeira.

O aeromodelismo é um esporte que a cada dia conquista novos apaixonados por voar com os pés no chão e reúne espectadores que se encantam com as manobras no ar. Com a proposta de reunir os aeromodelistas da região, o Clube AeroLibélula, de Guaramirim, promove neste sábado, às 8h, o Encontro Regional de Aeromodelos. O evento acontece na sede do Clube AeroLibélula, na estrada Jacu-Açu.

Oito clubes de Blumenau, Gaspar, Corupá, Guaramirim e Itajaí farão parte da confraternização, com cerca de 30 aeromodelos que farão as acrobacias no ar.

Segundo o organizador do evento deste sábado e presidente do clube AeroLibélula, Luiz Jaime Hansh, 42, quem for ao evento poderá assistir às manobras de

réplicas de aviões, helicópteros e planadores. Hansh explica que pilotar os aeromodelos não é tarefa simples: exige bons reflexos e prática de quem opera o controle. "Pilotar um aeromodelo é tão complicado quanto pilotar um avião de verdade", explica o presidente do AeroLibélula. Para Hansh, além de ser um esporte que demanda concentração, o aeromodelismo diverte e é um hobby.

Quem quiser visitar o Encontro Regional de Aeromodelos deste sábado deve levar 1 kg de alimento não perecível, que será doado às famílias carentes de Guaramirim.

O Clube AeroLibélula está de portas abertas para novos integrantes. "Queremos que a comunidade venha ao encontro para conhecer o esporte", comenta Hansh. O clube também oferece aulas para quem quer aprender a pilotar. Mais informações com Luiz Jaime, nos telefones (47) 4121-4055 ou 9944-0170.

■ Tita Pretti
tita@ocorreiodopovo.com.br

Laboratório
Lenzi ISO 9001



MARCELE GOUCHE

“
Pilotar um aeromodelo é tão complicado quanto pilotar um avião de verdade.

LUIZ JAIME HANSH
PRESIDENTE DO
AEROLIBÉLULA

”
Como chegar no encontro?

Para chegar ao Clube AeroLibélula, onde acontece o Encontro Regional de Aeromodelismo, deve-se pegar a SC-413, no sentido de Massaranduba e seguir até o portal da estrada Jacu-Açu, logo depois do parque aquático Recanto dos Lagos. Passando o portal, seguir por mais dois quilômetros.

Hansh explica que pilotar os aeromodelos exige bons reflexos e prática de quem opera o controle

FACULDADE A DISTÂNCIA

AULAS PRESENCIAIS 1 VEZ POR SEMANA
+ SUPORTE DE PROFESSORES POR TELEFONE E INTERNET



Inscrições Abertas R\$ 30,00

0800 642 5000

www.uniasselvi.com.br
ou na FAMEG - Polo da UNIASSELVI em Guaramirim.

MATERIAL DIDÁTICO
100% GRATUITO

Mensalidades a partir de
R\$ 187,00



UNIASSELVI

Credenciado pelo MEC. Portaria 2.686, de 02/09/2004 (DOU-03/09/04)

Rodovia BR 470, Km 71, nº 1040 - Bairro Benedito
CEP 89130-000 - INDIAIAL/SC
Fone (47) 3281 9000 - Fax: 3281 9090

LICENCIATURA:

- Artes Visuais • Ciências Biológicas
- Ciências da Religião • Filosofia • Geografia • História
- Letras - Português • Matemática • Pedagogia • Sociologia

SUPERIOR DE TECNOLOGIA:

- Comércio Exterior • Gestão Ambiental
- Gestão Comercial • Gestão Financeira
- Gestão Pública • Gestão de Tecnologia da Informação
- Gestão do Turismo • Logística • Marketing
- Negócios Imobiliários • Processos Gerenciais
- Recursos Humanos • Segurança no Trabalho

BACHARELADO:

- Administração • Ciências Contábeis

Os Polos da UNIASSELVI não precisam oferecer, necessariamente, todos os cursos listados neste material. Dessa forma, confira os cursos ofertados pelo Polo de seu interesse.

Polo em Guaramirim - SC

FAMEG

e-mail: ead@fameg.edu.br
(47) 3373-9800

Rod. BR 280, KM 60 - 15885 - Imigrantes
89270-000 - Guaramirim - SC

**INÍCIO DAS AULAS DE
27/06 A 02/07***

* Confirme com o Polo de Apoio Presencial da sua cidade.

Aulas nos períodos
MATUTINO ou NOTURNO

EDUARDO MONTECINO

DIVULGAÇÃO/CBFS



Apartamentos a partir de
99.900,00
47 2107-0500 LEIER



Meninos enfrentam a Chapecoense, que também ainda não venceu no Catarinense

Meninas tentam desbancar o favoritismo do Female/Chapecó, atual tricampeão da Liga

DOBRADINHA

Times feminino e masculino em quadra na Arena

Elas brigam pela semifinal da Liga e eles pela primeira vitória no ano

JARAGUÁ DO SUL

Hoje a partir das 18h, na Arena, acontecerá algo inédito em Jaraguá: os dois times de futsal da cidade vão jogar na mesma noite.

As meninas comandadas por Vitor Alexandre encaram às 18h o Female/Chapecó pela primeira partida das quartas de final da Liga Futsal Feminina. Já os garotos do futsal adulto recebem a Chapecoense, às 20h30, pela quinta rodada da Divisão Especial do Estadual. Ambos os jogos são na Arena Jaraguá e com entrada gratuita.

O técnico da ADJ/FME, Renato Vieira, acredita que serão dois bons jogos e quem gosta de salão não vai se arrepender de sair de casa no sábado à noite. “É incentivando e apoiando que vamos conseguir fazer equipes fortes no futsal”, opinou. Para a partida contra o time do Oeste, que também ainda não venceu no Estadual, Vieira declara que esse é o momento de conseguir uma vitória para dar mais confiança

ao grupo. “A equipe vem numa crescente. Esperamos conseguir a vitória, já que viemos batendo na trave várias vezes”.

“É incentivando e apoiando que vamos conseguir fazer equipes fortes no futsal”.

RENATO VIEIRA, TÉCNICO DA ADJ

Pelo feminino, a ADJ/Fameg/DalPonte/FME, tem o jogo mais importante da história do clube. A equipe enfrenta as atuais tricampeãs da Liga tentando repetir o feito da semana passada quando arrancou um empate em 1x1 com Chapecó. “Conseguimos marcá-las bem no confronto pelo Estadual e arrancamos um empate na casa de nossas adversárias, então procuraremos também executar este quesito em nossa casa”, relatou Alexandre. O treinador das meninas também convoca a torcida para comparecer na Arena. “Possuímos uma equipe jovem e precisamos de nossos torcedores nos apoiando para tentarmos surpreendê-las”.

■ Genielli Rodrigues
genielli@ocorreiodopovo.com.br



**Academia
Corpo & Mente**
Para ficar de bem com a vida!

(47) 3055-0351
AGORA EM NOVO ENDEREÇO:
Rua Barão do Rio Branco, 414
Centro - Jaraguá do Sul/SC

11 anos com você!



**LIQUIDA TUDO
PELO PREÇO DE FABRICA**

SIERRA MÓVEIS *Era Schulz* home

Rua Procópio Gomes, 380 - Jaraguá do Sul
47 3055-0883 - sierra@edei.com.br

somente até
31/05

CATARINENSE

Domingo de decisão no Catarinense

Chapecoense e Criciúma brigam pelo título e se enfrentam às 16h, na Arena Condá, em Chapecó

DA REDAÇÃO

Jogando pelo empate para sagrar-se campeão, o Criciúma leva vantagem por ter vencido o primeiro jogo, em casa, por 1x0.

Apesar de jogar fora, no domingo, o Tigre tem uma pequena folga em busca do nono título do Campeonato Estadual. O time, que completou nesta sexta-feira 64 anos de história, deve entrar em campo completo para enfrentar o Verdão do Oeste, com a mesma escalação que venceu a primeira partida. “Se não tiver problema, o time é o mesmo”, disse o técnico Edson Gaúcho. Durante os treinos dessa semana, Gaúcho fez várias modificações na equipe, mas garantiu que essas trocas não interferem na formação do time que entra em campo e são apenas testes para substituições que acontecem durante a partida.

Já a Chapecoense, dona da

melhor campanha do campeonato, precisa de uma vitória simples para levantar o troféu e levar para casa o quarto título do Estadual. O Verdão do Oeste conta com o apoio da torcida para reverter a vantagem do Tigre. E os torcedores prometem fazer a sua parte. Ontem, os 10 mil ingressos já estavam esgotados. “Nossa torcida está de parabéns. E tenho certeza que eles nos surpreenderão mais uma vez”, disse o técnico Mauro Ovelha.

“Se não tiver problema, o time é o mesmo”.

EDSON GAÚCHO,
TÉCNICO DO CRICIÚMA

Sobre o fato de o time ter de vencer a todo custo, Ovelha está otimista, uma vez que os números mostram que isso é possível. O Verdão do Oeste ainda não perdeu diante de sua torcida. Em 11 jogos foram sete vitórias e apenas quatro empates. “Temos que nos apegar a estes números. Mas o mais importante será dentro de campo”, enfatizou.



Na partida de ida o Tigre bateu o Verdão do Oeste por 1x0 e joga por um empate nesse domingo

COPA CONTESTADO DE VELOCROSS CHEGA A SÃO BENTO DO SUL

Maysa busca melhorar posição

A única jaraguense na Copa Contestado de Velocross, Maysa Pianezzer, 17 anos, tenta no fim de semana melhorar seu desempenho na competição. Ela está na quarta colocação da VX3 Nacional e quer até o fim da temporada (faltam seis etapas) chegar entre as três primeiras da categoria.

A competição, que já esteve nas cidades de Papanduva e Canoinhas, é uma das mais tradicionais do velocross no Sul do país e Maysa participou de todas as edições, já que compete desde os oito anos de idade. “É uma adrenalina muito grande e muita rivalidade. Não estão nem aí se é mulher. É olho por olho dente por dente”, brincou.

A programação começa hoje a partir das 14 horas. Amanhã o warm-up (aquecimento) tem início às 9h, com as baterias oficiais a partir das 11h. Além das baterias válidas pela competição, serão disputadas duas categorias extras: quadriciclos e baton. O motódromo fica localizado logo na chegada da cidade, em frente à Expoama.



Maysa Pianezzer ocupa a quarta posição da categoria VX3 Nacional e compete de igual para igual com os homens

Basquete infantil masculino e feminino jogam pelo Estadual

A Unimed/Colégio Evangélico/FME defende, nesse fim de semana, a liderança do Campeonato Catarinense de basquete infantil masculino. Os garotos do sub-14 são os atuais campeões do Estado e fazem os primeiros jogos fora de casa. A equipe enfrenta a AAB, em Florianópolis, hoje às 15h. Amanhã o time joga em Içara, onde enfrenta a Avibi, às 10h, no Módulo Esportivo.

Já a equipe infantil feminina,

Elian/FME, viaja para o Planalto Norte para jogos em São Bento do Sul e Mafrá. Elas jogaram ontem contra ASBB, de São Bento, porém, até o fechamento da edição o resultado do jogo não havia sido divulgado. Amanhã, as comandadas de Jéssica Urban jogam em Mafrá, no ginásio Tutão, contra os Milionários da Bola, às 14h. As meninas são as atuais vice-campeãs do Campeonato Catarinense.



Time masculino defende a liderança diante de Florianópolis e Içara

BASTIDORES

Carpegiani demitido do São Paulo

Depois da eliminação da Copa do Brasil para o Avaí, treinador não voltou para a capital paulista

DIVULGAÇÃO VIPCOMM

DA REDAÇÃO

O técnico Paulo César Carpegiani, após 38 jogos a frente do São Paulo, não é mais o técnico do Tricolor.

Depois da eliminação para o Avaí na quinta-feira ele viajou para Porto Alegre, sua cidade natal, e não quis voltar à capital paulista. Até o fechamento da edição o clube não havia emitido comunicado oficial sobre a demissão, porém, no desembarque da delegação em Congonhas, o presidente do São Paulo, Juvenal Juvêncio, admitiu que já cogita a contratação de um novo treinador.

A especulação é que Dorival Júnior (Atlético-MG) e Cuca (Cruzeiro) são os preferidos no clube. No entanto, Cuca não conta com a simpatia do goleiro Rogério Ceni. Assim, Dorival sai na frente, além de Ney Franco, que corre por fora. "Os bons técnicos estão empregados. Mas é claro que existe a chance de o

São Paulo ir atrás de um técnico empregado. Sem agir com pressa, esta diretoria sempre teve atitude e agora terá outra vez", afirmou Juvenal.

O mandatário admitiu também que a briga, via imprensa, entre Rivaldo e Carpegiani foi a gota d'água para a demissão. "Acho muito difícil o Rivaldo e o Carpegiani continuarem juntos no São Paulo. Não posso ser cínico.

"Mas é claro que existe a chance de o São Paulo ir atrás de um técnico empregado".

JUVENAL JUVÊNCIO,
PRESIDENTE DO SÃO PAULO

Houve uma discussão pública entre o técnico e o atleta. A direção vai resolver isso, como sempre fez", declarou o presidente, que também demonstrou insatisfação com o fato de Carpegiani ter mantido Rivaldo no banco durante os 90 minutos contra o Avaí. Ao ouvir de um jornalista que o técnico lamentou o fato de o elenco ser muito jovem, Juvenal disparou: "Tinha um não jovem no banco. Não era eu que tinha que colocá-lo no campo".



Paulo César Carpegiani comandou o time em 38 jogos, teve 24 vitórias, quatro empates e dez derrotas

Internacional quer reação na final do Gaúcho

A derrota no primeiro Gre-Nal da decisão do Campeonato Gaúcho abalou o Internacional. Mas um dos principais jogadores do elenco, o volante Guiñazu, vê o time vermelho pronto para reagir nesse domingo, às 16h, no Olímpico. "Eles (torcedores) não têm que ter dúvida nenhuma de que esse grupo vai se matar para reverter a situação", garantiu Guiñazu. Como perdeu o primeiro Gre-Nal por 3x2, o Inter precisa vencer o clássico de domingo por dois gols de diferença para levar a taça. Pelo lado do Grêmio, apesar da vantagem o time virá ofensivo. "Não podemos mudar nossa postura, cometer os mesmos erros do primeiro Gre-Nal. Desde 2009, a torcida se acostumou com o time ofensivo no Olímpico", disse o volante Adílson. O time de Renato Gaúcho pode até perder por 2x1 ou 1x0 que será campeão estadual em cima do maior rival.

SE JOGO FICAR 0X0 COMO A PARTIDA DE IDA, DECISÃO DO CAMPEÃO SERÁ NOS PÊNALTIS

DIVULGAÇÃO/SANTOS FC

Goleiro do Santos se diz pronto

DA REDAÇÃO

Rafael terá uma motivação especial na finalíssima do Campeonato Paulista, domingo, contra o Corinthians, na Vila Belmiro. Se não levar gol, como já aconteceu nos últimos seis jogos do Santos, ele vai ficar a apenas 40 minutos da marca histórica de 691 minutos sem ser vazado de Fábio Costa, em 2006. Se o 0x0 do primeiro jogo das finais se repetir, a decisão será em cobrança de pênaltis, o que não assusta o goleiro santista. "Não penso ser herói, mas se a decisão for para os pênaltis, eu sei como todos eles batem", afirmou Rafael. O arqueiro pouco tem treinado fundamentos, em razão dos jogos seguidos. Mas, para compensar, ele assistiu aos vídeos com os últimos pênaltis batidos pelos corinthians.

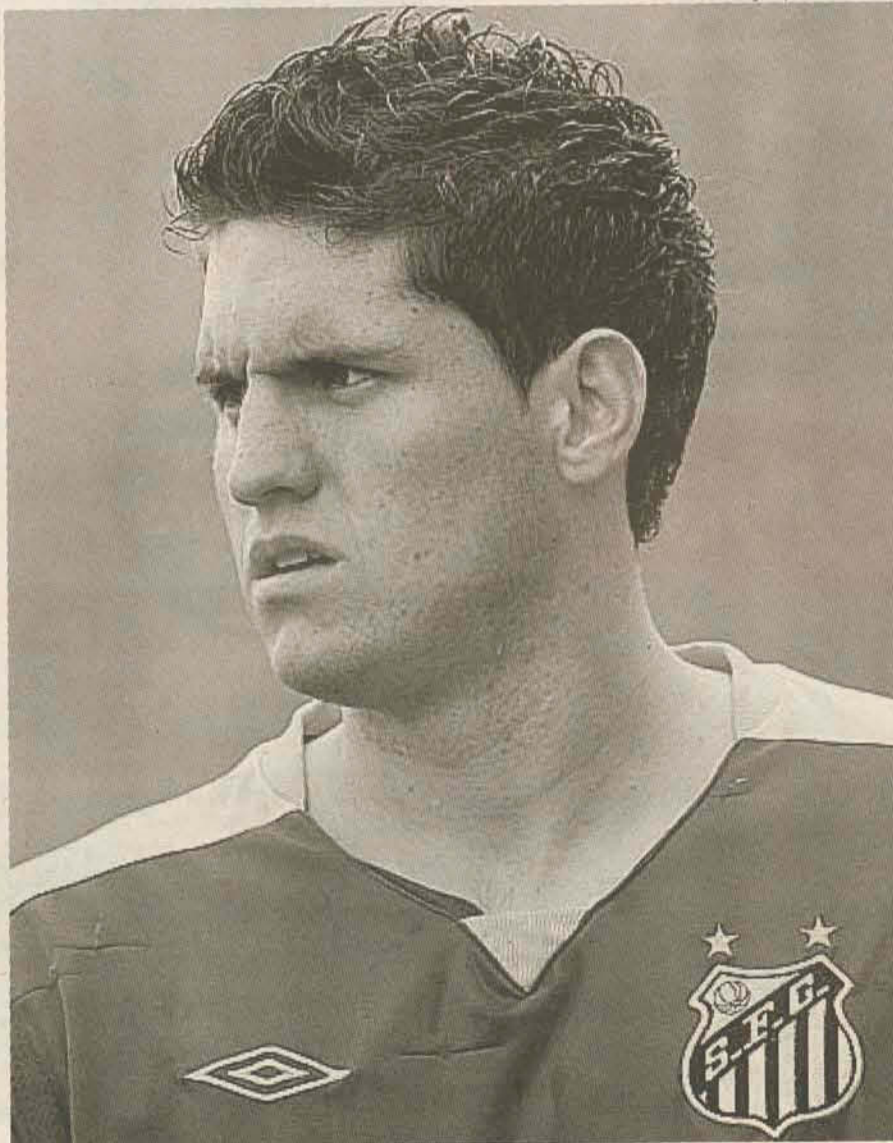

Rafael assistiu aos vídeos com os últimos pênaltis batidos pelos corinthians

"Não penso ser herói, mas se a decisão for para os pênaltis, eu sei como todos eles batem".

RAFAEL, GOLEIRO DO SANTOS

JOGOS PELO BRASIL

■ CAMPEONATO CATARINENSE

JOGO DE VOLTA
• FINAL
AMANHÃ
16h - Chapecoense x Criciúma

■ CAMPEONATO GAÚCHO

JOGO DE VOLTA
• FINAL
AMANHÃ
16h - Grêmio x Internacional

■ CAMPEONATO PAULISTA

JOGO DE VOLTA
• FINAL
AMANHÃ
16h - Santos x Corinthians

■ VARZEANO DE JARAGUÁ

CAMPO DO FLAMENGO
13h30 - Roma x Roma Chico de Paula
15h15 - Forprem X Flamengo B
CAMPO DO PARANÁ
13h30 - Nova Geração x Amobasa/Sto Antonio
15h15 - Vila Lalau x Sport Club Sto Antonio
CAMPO DO JOÃO PESSOA
13h30 - Atlético Independente x Sup. Brandenburg/Dutra Água
15h15 - Kíferro x Amizade/ Móveis Boeing
CAMPO DO GARIBALDI
13h30 - Noite a Fora x Corinthians
15h15 - Tigre x Global Pisos/Barra/Mercado Fontana

■ VARZEANO DE GUARAMIRIM

HOJE
• 1ª DIMSÃO
15h30 - União/Jaguinhos x Atlético
15h30 - Unidos da Vila x Vila Amizade/Alenice Malhas
15h30 - Bem Bolado/Beira Rio x Cruzeiro
15h30 - Avaí x Pirapora
• 2ª DIMSÃO
13h30 - Rio Branco x Sportin
13h30 - Esporte Guarã x Expresso Caixa d'Água
13h30 - Couve-Flor x Versats/Elian
13h30 - Oeste/Juventus x Beko's/Alchini Tintas

Baixou

Somente até Segunda

NOVO DE VOVO



Novo Gol 1.0 2011 Total Flex 4 Portas a partir de R\$

O preço **caiu** R\$ **26.990,**

Preço com nota fiscal de fábrica

- Para-choque na cor do veículo
- Banco do motorista com regulagem de altura
- Porta-malas revestido de carpete

Antes de comprar **Compare**



Voyage 1.0 2011 Total Flex a partir de R\$

O preço **caiu** R\$ **29.490,**

- Para-choque na cor do veículo
- Desembaçador do vidro traseiro
- Abertura interna elétrica do porta-malas



Fox 1.0 2011 Total Flex a partir de R\$

O preço **caiu** R\$ **30.990,**

- Direção hidráulica
- Limpador, lavador e desembaçador do vidro traseiro
- Farol máscara negra
- Rodas aro 15



VENHA CONHECER O NOVO JETTA



Novo SpaceFox 1.6 2011 Total Flex a partir de R\$

O preço **caiu** R\$ **42.990,**

Cinto de segurança pode salvar vidas.

OFERTAS DO DIA

SEMINOVOS PREMIUM GARANTIA DE ATÉ 1 ANO



C4 Grand Picasso 2.0 ANO 2009 R\$ 69.900,

OPCIONAIS AIR BAG - ABS - AR CONDICIONADO TETO SOLAR



Jetta ANO 2009 R\$ 63.500,

OPCIONAIS AIR BAG - TETO SOLAR - ARO 17



Jetta ANO 2010 R\$ 72.990,

OPCIONAIS AIR BAG - ABS - TETO SOLAR - ARO 17



Bora 2.0 ANO 2009 R\$ 43.990,

OPCIONAIS AIR BAG - AR CONDICIONADO TETO SOLAR - RODAS 16



Amarok ANO 2011 R\$ 110.000,

OPCIONAIS AIR BAG - ABS - 4X4 - ACESSÓRIOS



NOVOS: Promoções válidas até 16/05/2011 para veículos em estoque na Caraguá. Frete incluso. Novo Gol 1.0 Total Flex, 4 portas, ano modelo 10/11, cód. 5U11C4, com preço promocional à vista a partir de R\$26.990,00. Novo Fox 1.0 Total Flex, 2 portas, ano modelo 10/11, cód. 5Z31R4, com preço promocional à vista a partir de R\$ 30.990,00. Voyage 1.0 Total Flex, 4 portas, ano modelo 10/11, cód. 5U21C4, com preço promocional à vista a partir de R\$29.490,00. Novo SpaceFox 1.6 2010/1011 Total Flex com preço promocional à vista a partir de R\$42.990,00. Qualquer percentual de desconto anula a presente promoção. Exceto para Novo Gol e Voyage. CET para esta operação: 15,60% a.a. IOF e cadastro incluídos nos cálculos das prestações e nos CETs. Despesas de Gravame e Despesas de Registro Eletrônico das operações não incluídas nos cálculos das prestações e do CET. Crédito sujeito a aprovação. SAC: 0800 770 1926. Fotos meramente ilustrativas. www.vw.com.br. USADOS: Promoções válidas até 14/05/2011. Preços anunciados sem troca. Preços e condições sujeitas a alterações sem aviso prévio. Financiamento sujeito a aprovação de Cadastro. Garantia de motor e caixa VÁLIDA PARA VEÍCULOS À PARTIR DE 2006/2006 COM KILOMETRAGEM ABAIXO DE 60.000KM.



Caraguá Auto Elite A escolha perfeita