



O CORREIO DO POVO

Jaraguá do Sul e Vale do Itapocu ■ Fim-de-semana, 14 e 15 de fevereiro de 2009
■ Nº 6.098 ■ R\$ 2,00 ■ www.ocorreiodopovo.com.br

DUPLICAÇÃO URGENTE!

BR-280
O CORREIO DO POVO

Apoio:

<p>LÍNGUA AFIADA A hipocrisia da classe política Página 3</p> <p>CELSO MACHADO</p>	<p>NEGÓCIOS Saiba como enfrentar a crise Página 14</p> <p>LUIZ MARINS</p>	<p>SUAVIDADE DO VENTO Literatura contra a 'aceitação' Página 10</p> <p>CARLOS HENRIQUE SCHROEDER</p>
--	---	--

Home Club
EMENDOERFER

Visite o apartamento decorado

GRUPO ESTRUTURA

9922-7480 - Plantão
www.grupoestrutura.com.br

ESTRÉIA HOJE

Um especial de educação para crianças, jovens e adultos

LEITURA, NOVAS AMIZADES E CONHECIMENTO

Essas são algumas das propostas de professores flocos para os alunos de 2º ano

BR

PÁGINAS 16 e 17

Catarinense tem decisão amanhã

Criciúma, Joinville e Atlético de Ibirama brigam pelo título do turno.

Página 19

SCHNELL

Um estudo do The Journal of the American Medical Association indica que as chances de a criança nascer com mielomeningocele (doença que afeta a formação da medula espinhal e pode causar paralisia total nas pernas) dobra no caso de bebês com mães obesas. De 1944 pesquisas sobre o assunto, os autores do artigo do Jama se basearam em 39 pesquisas para chegar a essa conclusão.



Fonte: Terra

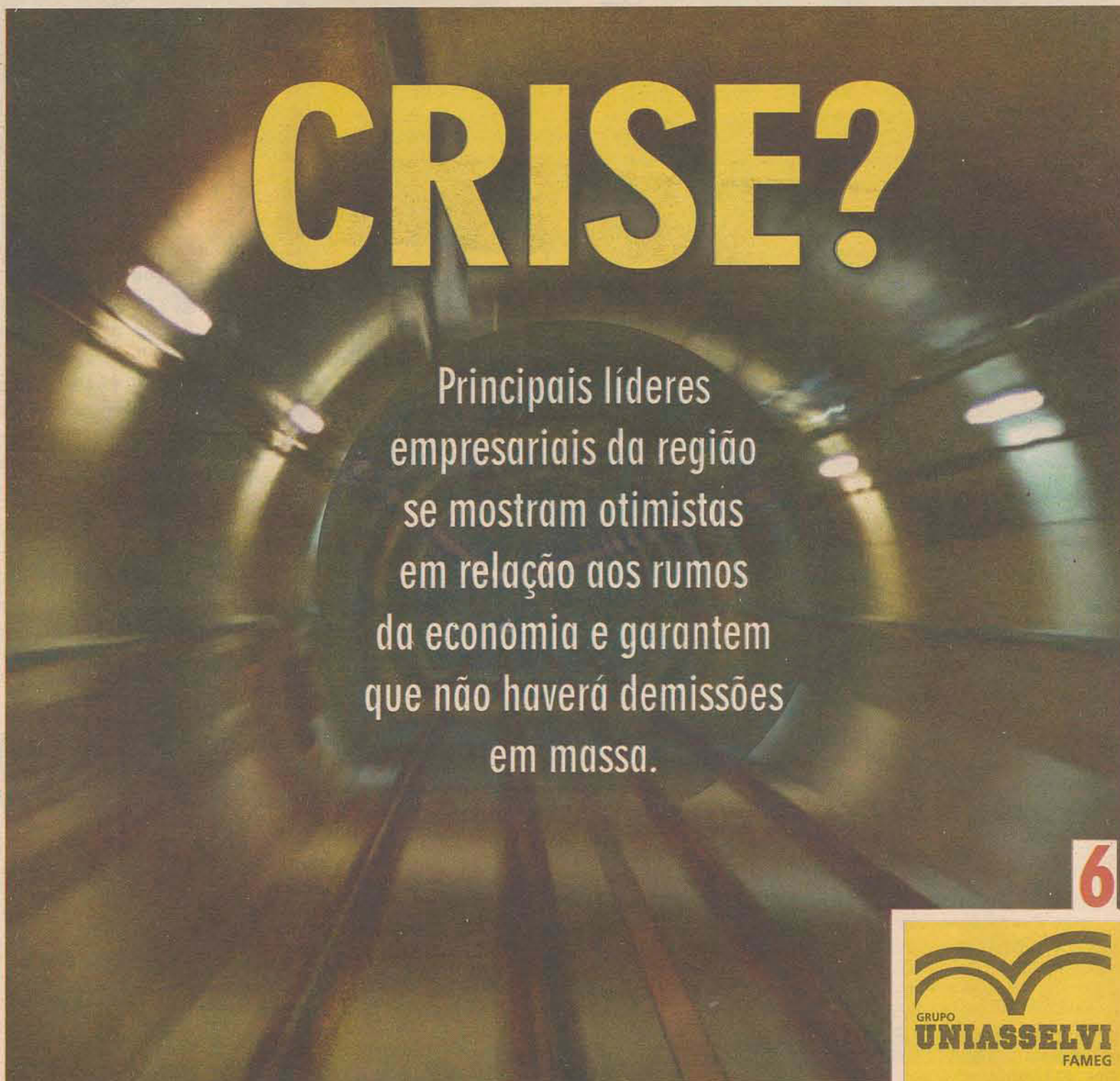

CRISE?

Principais líderes empresariais da região se mostram otimistas em relação aos rumos da economia e garantem que não haverá demissões em massa.

CONFIRA TAMBÉM ENTREVISTA COM PRESIDENTE DA ACIJS **7**

6

DUPLICAÇÃO

GRUPO UNIASSELVI
FAMEG

(47) 3373-2000
www.fameg.edu.br

Quer economizar?

Então venha retirar já o seu cartão Correio +

Av. Prefeito Waldemar Grubba, 1400 - Baependi - Jaraguá do Sul - SC



EDITORIAL

A parte de cada um

Crise, crise, crise, demissões, queda da produtividade, temor. Essas palavras definem quase tudo o que foi dito nos últimos meses pelo mundo. Mas ao mesmo tempo, grandes líderes tentam ter uma opinião mais otimista e criativa em relação aos tempos que vivemos. Na reportagem especial deste fim-de-semana, presidentes de sindicatos, empresários e economistas mostram uma visão bastante diferenciada.

Para maioria, é hora de apostar na criatividade, enxergar e aproveitar oportunidades e nunca, mas nunca, cruzar os braços. Com cautela, planejamento, informações, planos alternativos e flexibilidade,

é possível sair fortalecido da crise financeira mundial. Não que ela não exista, quem ficar parado certamente será engolido, mas quem inovar será premiado.

66 Para maioria, é hora de apostar na criatividade, enxergar e aproveitar oportunidades e nunca, mas nunca, cruzar os braços

99 Os dois principais setores da região, vestuário e metalúrgico estudam todos os passos do monstro chamado recessão, mas apostam na vocação empreendedora e batalhadora da terra para reverter a situação. Porém, todos são unânimes em apontar a necessidade do governo federal criar linhas de crédito com prazos maiores e taxas menores, flexibilizar as leis trabalhistas e reduzir a carga tributária.

CHARGE



PONTO DE VISTA

Não basta saber

ANGÉLICA SPEZZIA, RESPONSÁVEL PELO NÚCLEO DE EMPREGABILIDADE

Partindo do princípio norteador da instituição de que não basta saber, é preciso saber fazer a Uniasselvi / Fameg apresenta o Núcleo de Empregabilidade (NE).

O NE vem para atuar como mediador entre as empresas que disponibilizam vagas, seja para cargos efetivos ou estágios, e os acadêmicos que buscam colocação no mercado de trabalho.

Inicialmente, um projeto piloto realizado dentro do Grupo UNIASSELVI mostrou-se tão bem sucedido que as demais unidades do Grupo, decidiram-se por implantar o programa. O NE estará em contato direto com

as empresas, buscando parcerias nos mais variados setores. A partir do momento em que se identifica a abertura de uma vaga, já se inicia uma busca no banco de currículos, procurando dentre eles os que apresentam as características que a empresa necessita. Através de uma pré-seleção encaminha os estudantes de acordo com o perfil desejado.

Nos casos de vagas para estágio o NE fará um acompanhamento efetivo. Desta forma as empresas terão total segurança nos aspectos legais que regem a gestão de estágio, pois contempla todas as verificações e documentações necessárias, evitando disfunções.

De forma bem simples, resta dizer

que o objetivo principal do projeto é auxiliar os alunos na difícil tarefa de encontrar seu espaço em um mercado de trabalho amplo e competitivo. O benefício desse projeto não recai apenas sobre os acadêmicos, mas de igual forma sobre as empresas que buscam uma contratação satisfatória.

Com esta parceria entre as empresas e o NE da Uniasselvi / Fameg, ganha-se eficiência no processo de recrutamento e seleção, identifica-se novos talentos, além de oxigenar a organização com novas tecnologias, conceitos, idéias e gestão da empresa. Maiores informações poderão ser obtidas no site www.FAMEG.edu.br ou pelo fone: 3373-9800.

DO LEITOR

A incrível Jangada do Conhecimento

Normalmente a palavra Sonho tem conotação abstrata; utópica, porém pode se tornar algo real, duradouro e compartilhado. Sonhar educação é algo nobre, e se torna mais nobre quando isto se transforma em realidade e passa a fazer parte do suor de uma grande e maravilhosa equipe, que passa a abraçar este sonho.

Em quinze de março de 1984, o sonho teve início e até hoje continua se tornando realidade. Vinte e cinco anos de atividades sem nunca perder o foco, sempre prezando e tratando seus educandos e os familiares como sendo a grande família, onde o Amor, o Carinho, a Atenção e a Dedicção aos Estudos sempre estiveram presentes. Com muito orgulho e satisfação, podemos afirmar que o sucesso e as conquistas passaram a fazer parte dos alunos que conosco estudaram e estudam.

As profissões escolhidas são muitas, mas a base do sucesso está na essência do Amor e do Carinho que cada aluno recebeu ao permanecer e fazer parte da grande família Jangada.

Comemorar o sucesso é maravilhoso, no entanto fazer parte da construção deste sucesso é de orgulho e satisfação incomparáveis.

MAÍ LUIZ LAZZARIS, DIRETOR DO INSTITUTO EDUCACIONAL JANGADA

Os textos para esta coluna deverão ter no máximo 2.000 caracteres e podem ser enviados para o e-mail redacao@ocorreiodopovo.com.br, ou por carta para a Av. Prefeito Waldemar Grubba, 1400 • Baependi • CEP 89256-500 • CP 19. É obrigatório informar nome completo, profissão, *CPF e * telefone (* não serão publicados).



O CORREIO DO POVO

Diretor: Nelson Luiz Pereira
Editora: Patrícia Moraes

- Fones: (47) 3371.1919 • 2106.1919
- Fax: 3276.3258
- Plantão Redação: 8835.1811
- Plantão Comercial: 8835.1872 • 9158.7991
- Circulação: 3371.1919 • 8841.9790 (Final de Semana: 3376.1085 • 9902.1380 • 9191.3729)
- circulacao@ocorreiodopovo.com.br
- www.ocorreiodopovo.com.br
- diretoria@ocorreiodopovo.com.br
- redacao@ocorreiodopovo.com.br
- comercial@ocorreiodopovo.com.br
- [vendas4@ocorreiodopovo.com.br](mailto: vendas4@ocorreiodopovo.com.br)

Horário de atendimento: 8h às 20h
Av. Prefeito Waldemar Grubba, 1400
• Baependi • CEP 89256-500
• CP 19 • Jaraguá do Sul • SC



CELSO MACHADO

RETRANCA



COMPLICADO

Prefeito Nilson Bylaardt (PMDB) mudou seu gabinete para o andar térreo, mais perto do povo, segundo ele. Mas a Secretaria da Saúde, onde pessoas idosas, gestantes e deficientes físicos também precisam ir, está instalada no segundo andar do prédio. Quem não tem rampas de acesso para cadeirantes e nem elevadores. É provisório, dizem.

PARA COBRAR

Tem nome o "representante" parlamentar de Jaraguá do Sul em Brasília, na defesa de interesses do município, com prioridade por verbas federais destinadas à reconstrução do que foi destruído pelas chuvas. Chama-se José Carlos Vieira, suplente do DEM com domicílio eleitoral em Joinville. Permanece na vaga do titular Mauro Mariani (PMDB), dono de 171 mil votos conquistados em 2006, dos quais algo ao redor de 10 mil no Itapocu, que fica no Deinfra. Vieira disse que já esteve em Jaraguá conversando com a prefeita Cecília Konell (DEM). Com todo o respeito, de conversa já estamos pelo pescoço.

REFORMA 1

Ainda sobre a reforma administrativa em implantação na Câmara de Vereadores de Jaraguá. Por favor, senhores e senhora, não subestime a inteligência alheia. Dizer que o povo estava exigindo isso é pura conversa mole, porque a ele, o povo, nenhuma consulta foi feita. Mesmo que já tenhamos passado da hora de se tentar fazer do Legislativo um órgão público verdadeiramente útil a quem está do lado de fora.

REFORMA 2

Aliás, não fosse pela chancela de novos vereadores eleitos para um primeiro mandato no ano passado, é de se duvidar que teriam mexido na estrutura atual e onde ingredientes políticos e a Justiça também pesou para se fazer mudanças. Até porque dos onze eleitos em outubro, seis já estavam lá na condição de titulares ou suplentes. E nunca deram um pio sobre o assunto. Resumindo, o que o povo quer, mesmo, dos vereadores é postura no mínimo coerente com o papel que lhes cabe. E a Casa funcionando na medida do desejado. Nada mais que isso.

PRIORIDADE 1

Há quatro anos o prefeito de Schroeder, Felipe Voigt (PP), priorizava o saneamento básico na campanha eleitoral. Mas não há, hoje, nenhum metro de rede coletora, muito menos de tratamento. E a razão é simples. Não se fez nenhum projeto. Por isso mesmo não há verba federal, embora os bilhões disponíveis em Brasília. Ao contrário, por ordens da Justiça Federal e só por isso, a Prefeitura terá de recuperar área de antigo lixão. Por aí se vê a preocupação com questões ambientais.

PRIORIDADE 2

A tal prioridade agora é emoldurada pela recém-criada Secretaria de Saneamento e Gestão Ambiental. Por enquanto, apenas dando 'visibilidade', como dizem os dirigentes partidários, para um ex-adversário do PT e totalmente leigo no assunto. A bem da verdade, a promessa é tema antigo de campanhas eleitorais de todos os prefeitos da região. Exceção de Jaraguá, um exemplo de cobertura para todo Estado a partir do governo de Irineu Pasold (PSDB).

politica@ocorreiodopovo.com.br

FALA AÍ!

“Acho difícil que PSDB e PMDB não estejam juntos.”

AÉCIO NEVES (PSDB-MG), GOVERNADOR DE MINAS GERAIS e nome apontado pelos tucanos como candidato a Presidente da República.

“Para votar a gente usa a mão, não o coração.”

JOSÉ SARNEY (PMDB-MA), PRESIDENTE DO SENADO, esquivando-se sobre eventual apoio a Aécio Neves (PSDBN) para presidente.

“A lei não permite, mas ele faz o que quer.”

FERNANDO HENRIQUE CARDOSO (PSDB), acusando o presidente Lula de fazer campanha política para a ministra Dilma Rousseff.

BLÁ, BLÁ, BLÁ

Queixas de usuários em filas de bancos que não respeitam lei municipal determinando o tempo de 20 minutos em dias normais e 40 minutos entre os dias 5 e 15 de cada mês continuam. O Procon diz que só tem dois fiscais, já envolvidos com pesquisas da cesta básica, de combustíveis e de vitrines sem preços. E orienta para que clientes guardem a senha com o horário de entrada e recibos onde constam a hora de pagamentos, depósitos ou saques. Perguntar não ofende: e daí, acontece o que neste caso? Alguém já foi multado? É só blá, blá, blá e dane-se o consumidor.

Chacina nas estradas 1

Escreve o ex-deputado federal Mauro Passos (à direita na foto), também diretor do Instituto para o Desenvolvimento de Energias Alternativas para a América Latina (www.institutoideal.org): “Ouvindo a Voz do Brasil, fiquei estupefocado com o número de mortos nas estradas brasileiras. Em 2008, foram 40 mil. O gasto com atendimento hospitalar, só pelo SUS, mais de R\$ 4 bilhões de reais. Se fomos acompanhar os conflitos armados pós Vietnã, nenhum produziu tantas vítimas. Reverter esta triste estatística, é uma luta pela vida. Neste ano, com crise e tudo, se espera mais de 1 milhão de novos carros rodando no trânsito saturado de nossas cidades e nas esburacadas estradas deste Brasil afora. Precisamos reverter a lógica que está nos levando para este caos. Criar programas voltados para a educação e humanização no trânsito. Diariamente caminho 8 quilômetros, de casa para o Instituto Ideal onde trabalho. Sou testemunha viva (por enquanto) do desrespeito aos pedestres existente nas nossas ruas. Faixa de segurança, por exemplo, é o lugar mais inseguro que se tem hoje.”



VAMOS LÁ?

“O prefeito disse aqui na Câmara, que Guarimirim é a bola da vez. Então, temos que mostrar isso através da imprensa”. O discurso é da vereadora Andréa Verbinem (DEM), mulher do ex-secretário de Planejamento do governo Mário Peixer (DEM), Valério Verbinem. Disse estar cansada de declarações do prefeito Nilson Bylaardt (PMDB) contra o governo passado. De fato, não é só lá que já está bem na hora de se mudar o discurso e trabalhar. Até porque santo na política eu não conheço.

CHACINA NAS ESTRADAS 2

O Código Nacional de Trânsito estabelece que o pedestre tem prioridade. No entanto, se ele agir convencido disso, morre. Políticas públicas bem programadas e perenes ajudam. Brasília, por incrível que possa parecer, é um exemplo a ser seguido. No governo de Cristóvão Buarque, senador pelo PDT, foi desenvolvido um trabalho de educação e conscientização que funciona bem até hoje. Lá a faixa de pedestre é respeitada, é uma conquista da cidadania. Lá, porque aqui faixa é suicídio.

FALTA TUDO

A realidade atual da Defesa Civil de Jaraguá é esta: falta uma central telefônica com rádio, (a atual não recebe duas ligações simultâneas), um veículo com tração nas quatro rodas, além de lanternas, facões, enxadas, pás e até coletes. E mais um engenheiro e pelo menos quatro agentes para plantão 24 horas por dia, contratados pela Prefeitura ou através de concurso. Por isso, a Defesa Civil quer a Câmara de Vereadores como aliada na busca de 175 mil e que acaba de doar ao órgão um Santana 2003.



Cassuli
www.cassuli.adv.br

Além da defesa de seus direitos, a evolução de seus negócios jurídicos.

Cassuli Advogados Associados OAB/SC 397/99
Rua Donald Gehring, 135 • Fone 47 3371 7511 - Fax 47 3275 1820

Advogados Associados

VIROU LEI

Aprovada nova estrutura de governo

Texto do Executivo recebeu aprovação unânime e poucas emendas da oposição

GUARAMIRIM

Mais um prefeito da região começa a colocar em prática as mudanças na estrutura administrativa do município. Nilson Bylaardt (PMDB) recebeu ontem, das mãos do presidente da Câmara, Marcos Mannes (PSDB), o projeto que na noite anterior foi aprovado pelos vereadores de forma unânime, em turno único de votação. Uma breve reunião no plenário, acompanhada por secretários municipais, foi realizada para formalizar a entrega do texto da lei, que seria promulgada ainda ontem.

Poucas foram as mudanças sugeridas pelos vereadores ao projeto original. Seis emendas foram aprovadas e incorporadas à lei, todas assinadas pelas

bancadas de oposição – PSDB, PP, DEM e PT. “Guaramirim é a bola da vez. Vamos esperar que seja. Por isso demos esta carta de confiança”, disse a vereadora Andréa Verbinem (DEM), reproduzindo a frase usada pelo prefeito.

Além da correção de erros de redação, também foram acrescentadas competências à Secretaria de Desenvolvimento Social e Habitação, uma das novidades da nova administração. Além de cumprir a promessa de construir 500 casas populares, Bylaardt disse que a criação da pasta permitirá a execução de projetos sociais, que antes não eram possíveis devido ao vínculo com a Saúde.

CAROLINA TOMASELLI



Prefeito recebeu ontem, das mãos do presidente da Câmara (à esq.), o projeto da reforma já aprovado

PIERO FAGAZZI

Possibilidade de novo abono salarial para os servidores

Com relação ao reajuste salarial prometido aos cerca de 500 servidores efetivos para suprir a defasagem histórica, o prefeito Nilson Bylaardt disse que enquanto não se consolidar o aumento da arrecadação uma das alternativas será conceder novamente o abono, já pago nos meses de janeiro e fevereiro.

Também lembra que em março, mês data-base da categoria, haverá o reajuste anual. Um dos fatores que deve contribuir para aumentar a receita do município é a cobrança de IPTU que começara a ser feita. São cerca de 5 mil impostos em atraso, um prejuízo aproximado de R\$ 4 milhões aos cofres públicos.

Salários

Secretários	9	R\$ 4.080,00
Chefe de Gabinete	1	R\$ 4.080,00
Procurador	1	R\$ 4.080,00
Diretor de Controle Interno	1	R\$ 2.100,00
Diretor	9	R\$ 2.100,00
Supervisor	4	R\$ 1.820,00
Ouvidor	1	R\$ 1.820,00
Diretor de Escola	14	R\$ 1.720,00
Gerente	22	R\$ 1.500,00
Encarregado	4	R\$ 900,00
Secretário de Escola	6	R\$ 800,00

No Hospital

Gestor	1	R\$ 4.080,00
Diretor técnico	1	R\$ 2.100,00
Diretor de serviços gerais	1	R\$ 2.100,00

Pelo menos 20% serão do quadro

Prefeito destaca valorização do efetivo na nomeação dos comissionados

O número de cargos comissionados na nova estrutura da administração direta será de 73, contra 82 no governo anterior. Mas na conta do prefeito Nilson Bylaardt (PMDB) não entram os cargos que serão criados para a equipe da procuradoria e as três fundações, que integram a estrutura da administração indireta, que será enviado para apreciação dos vereadores no prazo de 30 dias.

A diferença mais substancial na nova estrutura, segundo o prefeito, está na valorização do servidor efetivo. A lei aprovada anteontem obriga a destinação de pelo menos 20% dos cargos comissionados para o corpo efetivo. Segundo prefeito, das 73 vagas, cerca de 20 deverão ser ocupadas por funcionários públicos concursados. Até dezembro, disse Bylaardt, eram só três, já que 79 vagas eram ocupadas por estranhos ao quadro.

“Agora, significa que apenas 53 pessoas vão acompanhar o prefeito nesta jornada sem ou com pouco conhecimento da máquina pública”, disse, citando que a redução de estranhos ao quadro ficará próxima aos 40%.

CARGOS POR ÓRGÃO

• Gabinete do prefeito	2
• Procuradoria	3
• Educação	26
• Saúde	4
• Planejamento e Desenvolvimento Urbano	3
• Administração e Finanças	7
• Infra-estrutura	9
• Desenvolvimento Social e Habitação	6
• Desenvolvimento Econômico	3
• Agricultura	2
• Esportes e Lazer	5
• Hospital Santo Antônio	3

Nomes começam a ser mapeados

Segundo Bylaardt, os nomes para as funções comissionadas já começaram a ser mapeados, alguns deles atuais integrantes da equipe que agora serão realocados para os novos cargos. Chefes de setor e assessores viram gerentes e diretores.

No Planejamento, o diretor será Adroaldo Otávio Ossowski, e o diretor de Controle Interno será Alberto Gieski. O procurador é o advogado Fagner Ferreira Azambuja, que já vinha prestando assessoria jurídica para a Prefeitura.

ENXURRADA

Casas em risco no Morro do Schmidt

Prefeitura tem dificuldade de encontrar residências alugadas para 20 famílias

GUARAMIRIM

A dona-de-casa Michele Inês Engel, 24 anos, comprou um terreno há dois anos, mas não poderá construir a casa. A também dona-de-casa Marli de Lima Sarturi, 29, interrompeu o projeto de ampliar a residência. Marli mora no Morro do Schmidt, em Guaramirim, onde Michele pretendia morar com o marido e o filho neste ano. A casa de Marli e o terreno de Michele ficam numa área de risco, que pode deslizar a qualquer chuva mais forte.

Na noite de ontem, 20 famílias da localidade foram orientadas pela Prefeitura saírem de suas moradias, que correm risco de desmoronamento. A decisão de retirar os moradores foi motivada pelo resultado de um estudo sobre a estabilidade das encostas, realizado por geólogos e geotécnicos de Curitiba (PR). Por duas semanas, a equipe estudou as condições do solo em áreas de risco no município. E a constatação não foi das mais animadoras.

De acordo com Normando

Zitta, um dos geólogos que participou do levantamento, a situação no Morro do Schmidt é a que mais preocupa. Ele explica que o solo onde se encontram as 20 casas mapeadas apresenta "alta declividade" e corre o risco de ceder no caso de uma chuva mais forte. Ele afirma que as residências deverão ser demolidas para que a área possa ser recuperada com o plantio de árvores.

Na mesma situação estão três moradias no Morro da Satuca. Na semana passada, três casas na Rua Maria Zastrow, na Vila Amizade, foram demolidas. Segundo o geólogo, elas foram construídas sobre um córrego, que foi desobstruído para melhorar as condições do solo.

A notícia de que as casas deveriam ser desocupadas devido à possibilidade de um desmoronamento preocupa os moradores. "Tenho medo de ficar. Mas também não quero sair e perder tudo o que construí", disse a dona-de-casa Marli Sarturi.

DAIANE ZANGHELINI

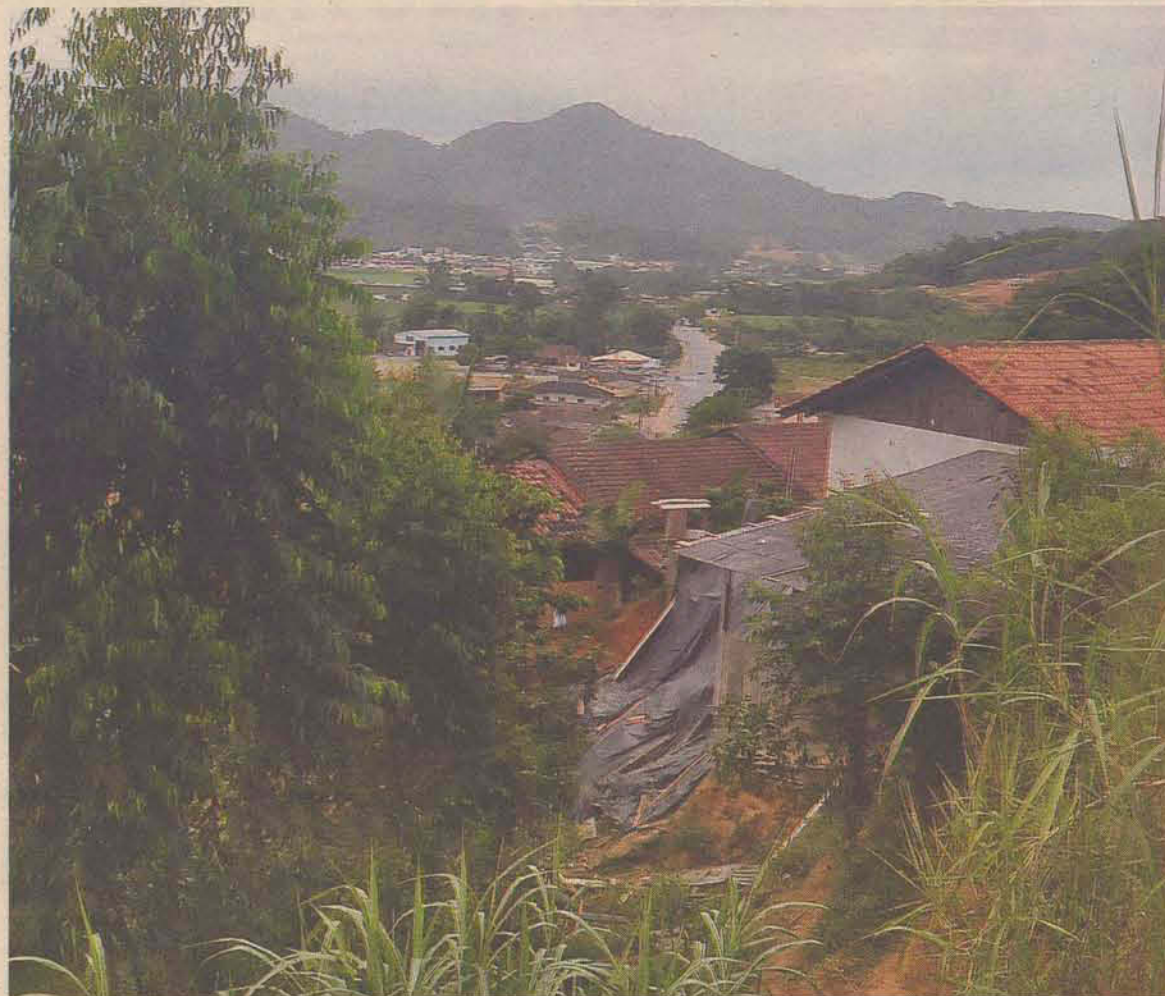

Segundo geólogos, solo onde estão as moradias mapeadas pode ceder no caso de uma chuva mais forte

Reajuste do aluguel dificulta o alojamento dos moradores

Diante de situação de risco enfrentada por 20 famílias do Morro do Schmidt, o grande desafio da Administração Municipal é encontrar casas de aluguel para abrigá-las. De acordo com o prefeito Nilson Bylaardt, no momento as imobiliárias do município não têm casas disponíveis para locação. Porém, a maior dificuldade está em negociar com proprietários de imóveis particulares.

Bylaardt comentou que, desde que a Prefeitura iniciou o levantamento sobre a ocupação das áreas de risco, há duas semanas, o preço dos aluguéis praticamente dobrou. "Antes, o aluguel de uma casa de 70 metros quadrados estava na faixa de R\$ 350. Agora está em torno de R\$ 600", criticou. Com o reajuste dos imóveis, o auxílio do Governo do Estado, que

é de R\$ 415 por seis meses para as famílias atingidas, é insuficiente para custear o valor.

Para tentar solucionar o problema, o prefeito terá uma reunião com a promotoria de Justiça na segunda-feira, às 13h30. Enquanto a questão do aluguel das casas não é definida, a Prefeitura disponibilizou o Parque de Exposições Prefeito Manoel de Aguiar para abrigar as famílias orientadas a deixar áreas de risco.

LOTEAMENTO IRREGULAR

Na manhã de ontem, fiscais do Setor de Planejamento da Prefeitura notificaram um homem que estava trabalhando num loteamento irregular, na Vila Carolina. A Polícia Ambiental também foi acionada e embargou a obra, que estava sem as licenças e os alvarás necessários.

Casal morto no Caixa d' Água

GUARAMIRIM

A polícia está investigando o assassinato do casal Germano Randig, 42 anos, e Rosany de Araújo Pereira, 39 anos, na Rua Ângelo Zanluca, no Bairro Caixa d' Água. Os corpos foram encontrados pelos Bombeiros Voluntários por volta das 11h de ontem. Ambos tinham marcas de tiros na cabeça. Investigadores do P2 (Serviço Reservado de Inteligência da Polícia Militar) acreditam que o crime tenha sido motivado por acerto de contas por causa de drogas. A suspeita é de que o crime ocorreu durante a madrugada e que eles tentaram se defender através de luta corporal, já que a casa estava desarrumada e um ventilador do quarto estava quebrado. Até o fechamento desta edição, a polícia não tinha informações sobre o assassino.



Bylaardt diz que tentará solucionar o problema com a promotoria de Justiça

ECONOMIA

Como afastar a crise econômica mundial

Especialistas estão otimistas e dão dicas

“Enquanto uns choram, outros vendem lenços”. A máxima pode resumir o que dizem alguns especialistas sobre a crise econômica que assola o mundo. A mesma palavra que é sinônimo de redução de custos, corte de gastos e demissões pode ser vista e traduzida em criatividade, e acredite, boas oportunidades.

Alguns economistas e empresários garantem que é possível crescer em tempos de crise e alertam: o freio no consumo só tende a agravar o cenário. De acordo com o especialista em finanças pessoais, Jorge Harry Harzer, se as pessoas deixarem de consumir, a tendência é que a crise aumente. Por isso, vale a cautela de sempre em relação às finanças, mas não é preciso mudar radicalmente os hábitos. “A recomendação é não exagerar nas compras, não assumir financiamentos longos, evitando um nível de endividamento elevado. Cuidado também com as taxas de juros que ainda estão nas nuvens e atenção redobrada com o valor das parcelas antes de assumir uma prestação”, resume.

Mais do que nunca, é o momento de planejar os gastos e isso pode ser feito de uma forma simples. “Verifique a sua receita e seus gastos. Coloque tudo no papel. Veja se ainda sobra algum dinheiro e só gaste se for verificado um excedente financeiro. Depois de planejado, controle os gastos anotando todos eles e compare com frequência o orçado e o realizado”, recomenda o especialista.

Já o economista Jorge Henrique Brognoli, defende que “a oportunidade em tempos de crise, vai depender de três coisas: tendência, recursos e condições”. Ainda de acordo com Brognoli, os principais riscos neste momento são: “considerar que não existe crise; não avaliar o próprio desempenho como trabalhador ou empresário; achar que a crise não vai atingir o seu setor e não cuidar do orçamento impondo limites”.



Sindicato do Vestuário garante que não estão ocorrendo demissões

Dicas valiosas:

- Crie reservas e tente criar entradas de caixa alternativas.
- Mantenha-se informado.
- Considere as hipóteses de trabalho em regime de prestação de serviços.
- Busque atualizar-se sempre, principalmente com assuntos relacionados ao seu cargo, profissão ou ramo de atividade.
- Mantenha seu “networking” ativo e em expansão.

DEBORA VOLPI

QUAIS AS AMEAÇAS E AS OPORTUNIDADES TRAZIDAS PELAS CRISE?



“É um momento de cautela e de repensar investimentos. É hora de usar a criatividade. O ramo do vestuário, até agora, está com atividades dentro da normalidade. Não tivemos demissões. Até porque é caro demitir um funcionário e depois, conseguir mão-de-obra qualificada é difícil. O nosso maior medo é que aumente o desemprego porque isso vai refletir no comportamento do consumidor. Quem exporta sente mais a crise. Na nossa região, as empresas de vestuário não dependem tanto da exportação. Mas em relação à importação, a matéria-prima, como o fio, por exemplo, está mais cara. Não há pessimismo. Há preocupação, isso sim. Nós do sindicato, juntamente com Fiesc, vamos pressionar o governo por medidas efetivas pela redução da taxa de juros”.

NEOCIR DAL-RI, PRESIDENTE DO SINDICATO DAS INDÚSTRIAS DO VESTUÁRIO DA REGIÃO.



“Nós não acreditamos na crise. Ela está na cabeça das pessoas. Hoje, se você quer comprar um carro zero, você precisa esperar 40 dias para que o carro novo chegue. Que crise é essa? Nesta época do ano, é comum demissões em nosso setor (vestuário). Mas até agora, nada de anormal. Estamos tendo produção, estamos fazendo hora-extra. Eu acredito em um bom ano para o setor têxtil”.

GILDO ANTÔNIO ALVES, PRESIDENTE DO SINDICATO DOS TRABALHADORES DAS INDÚSTRIAS DO VESTUÁRIO.



“A grande ameaça é o desemprego, gerando perda no poder aquisitivo e aumento da inadimplência. Porém existem oportunidades na abertura de novos mercados, novos produtos e serviços, tempo para capacitar colaboradores e investir em novas tecnologias. No segmento metalúrgico, mecânico e de material elétrico, existem algumas empresas mais atingidas e outras inclusive em expansão e mantendo investimentos. A principal medida a ser tomada pelos empresários é ter cautela. O governo também precisa liberar linhas de crédito para investimentos com mais prazos e taxas menores, além de aprovar a redução da carga tributária e a flexibilidade das leis trabalhistas”.

CÉLIO BAYER, PRESIDENTE DO SINDICATO PATRONAL DO SETOR METALÚRGICO.



“Nós sentimos o reflexo da crise nas vendas de dezembro, principalmente nos setores com produtos de maior valor e que necessitam de financiamento, como os eletrodomésticos, por exemplo. Mas para esse ano, a expectativa é de crescimento. Temos que ter cautela, é claro, mas na minha opinião, o pior já passou. A mudança de presidente nos EUA é positiva, ele teve uma boa aceitação. A tendência é de que tenhamos um segundo semestre dentro da normalidade, ou até melhor que o esperado”.

JOÃO VIEIRA, PRESIDENTE DA CDL (CÂMARA DOS DIRIGENTES LOJISTAS)



“O setor têxtil está em plena expansão. Há empregos, tanto para calçadistas, como para setores de couro e malha. Estamos produzindo a todo vapor. Grandes pólos como Jaraguá, Blumenau, Brusque e até Rio do Sul, estão até produzindo fora de suas cidades para dar conta da demanda. Não entendemos que há uma crise. O mercado interno está bastante aquecido. Não tivemos demissões. Estamos sendo otimistas e realistas”.

JOSÉ GILSON CARDOSO, PRESIDENTE DO DEPARTAMENTO TÊXTEL E VESTUÁRIO DE SANTA CATARINA.

CÉSAR JUNKES

AVALIAÇÃO

"NÃO HAVERÁ DESEMPREGO"

Presidente da Acijs diz que empresários estão otimistas

Cautela e confiança. É nisso que aposta o presidente da Acijs, Guido Bretzke, para sobreviver ao momento de crise. Para ele, a diversidade econômica da região e a criatividade dos empresários podem evitar a recessão. Em entrevista ao O Correio do Povo, Bretzke revela que a classe empresarial não prevê demissões em massa e garante que a crise pode sim, ser sinônimo de oportunidades.

“Vale a cautela nos gastos, controle e ousadia nas vendas”

O Correio do Povo: Como a crise econômica está afetando as empresas da região?

Guido Bretzke: Nossa região tem uma característica muito importante para momentos como esse. Somos diversificados. Temos empresas em diversos segmentos que se complementam e em momentos de crise dificilmente todas elas entram em situação difícil ao mesmo tempo, o que permite que nossa região praticamente não sofra os efeitos destes momentos.

OCP: Mas como os principais setores estão sentindo os reflexos desta crise?

GB: No setor metal-mecânico as empresas que são fornecedoras para a indústria automobilística e linha branca têm sentido uma redução forte nos pedidos. Já as empresas ligadas a equipamentos de geração de energia continuam com a demanda em alta, inclusive com sobrecarga de pedidos. As empresas do setor alimentício têm sentido maior pressão sobre preços, porém sem queda da demanda. E as ligadas ao setor agro-industrial, altamente ligadas ao comércio internacional, tiveram reduções na sua carteira de pedidos. A indústria têxtil sentiu uma retração nos pedidos desde outubro quando o mercado começou a consumir os seus estoques retraindo a produção. As vendas de veículos estão em alta. Sentiu-se apenas uma forte retração em bens duráveis, na linha branca principalmente.

OCP: O desemprego deve crescer?

GB: A opinião generalizada de todos os setores da economia de nossa região é que não haverá

desemprego. Acreditamos que a oferta se estabiliza com a demanda, ou seja, a sobra de trabalho não acontecerá, mas, também não acontecerão demissões em massa. As empresas precisam de mão-de-obra qualificada, treinada, preparada, e isto não se compra em supermercado. Isto se cria, se conquista. Também sai muito caro para as empresas desligarem seus funcionários e depois recomeçar tudo.

OCP: Qual a visão geral do empresariado local sobre os rumos da economia?

GB: Muita cautela, mas sem preocupação nem desespero. Os mais pessimistas acreditam na manutenção dos números de 2008. Já os mais otimistas esperam um crescimento de 2%. Interessante perceber que ambos são cenários em que não haverá recessão.

OCP: Como sair fortalecido deste cenário?

GB: Este é o momento em que se acentua a competência. As empresas que investem no mercado, na sua relação com o consumidor, que tem controle sobre seus gastos, que tem agressividade comedida e controlada nas suas vendas, serão as que sairão fortalecidas. É hora de reduzir gastos e consequentemente baixar o ponto de equilíbrio da empresa e acelerar tudo que puder para ampliar as vendas. Para quem está capitalizado vale observar todas as oportunidades de aquisições, tanto de concorrentes quanto de matérias-primas, com controle e cautela, mas é neste momento que surgem as grandes oportunidades.

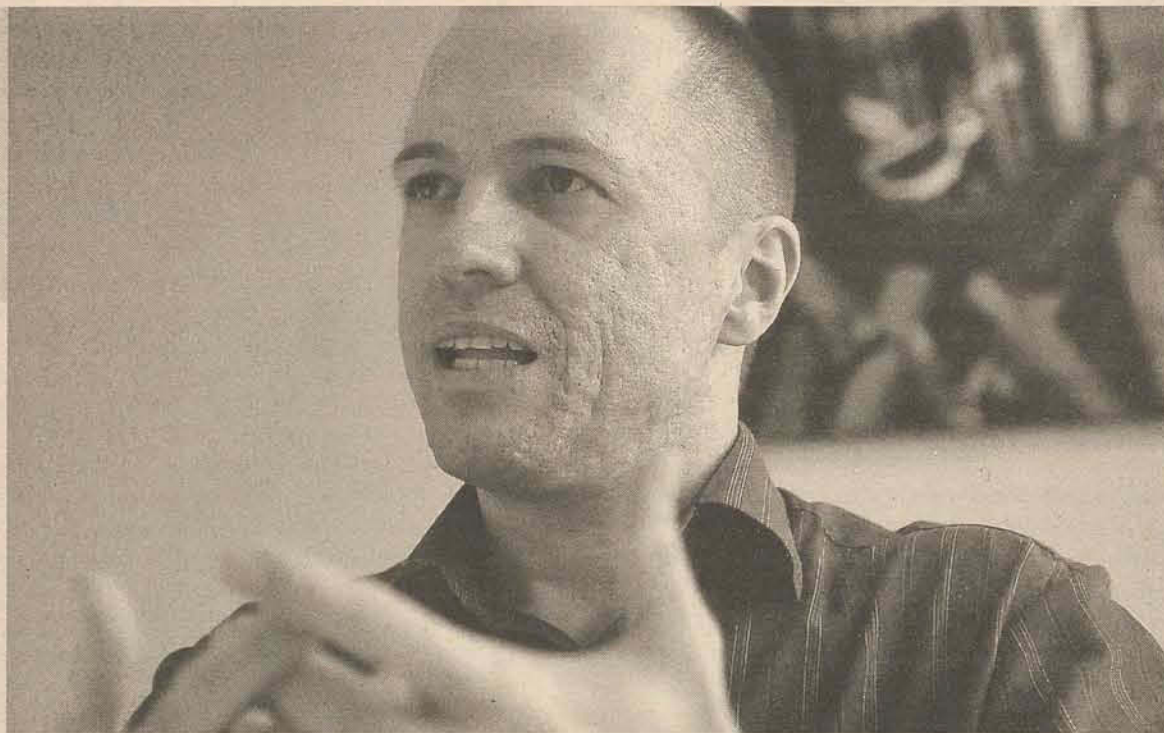

PIERO FAGAZZI

OCP: Os reflexos da crise ainda devem durar muito tempo?

GB: Acreditamos que pelo menos durante todo o ano de 2009. Alguns setores avaliam que o auge da crise foi o final de 2008.

OCP: Como a classe empresarial avalia as medidas anunciadas pelo governo federal até agora?

GB: Muito tímidas. Bem intencionadas, mas fracas. As medidas estão direcionadas para alguns setores, principalmente o automobilístico. As empresas médias e pequenas não tiveram nenhuma medida que as auxiliasse. O custo financeiro continua na estratosfera, mesmo a baixa de um ponto percentual na taxa de juros não chegou ao mercado. As instituições financeiras alegam que o risco subiu e com isto, estão aumentando o custo dos juros, o que inviabiliza muitas empresas e, principalmente os investimentos.

O governo fez muita coisa boa pré-crise, o que falta fazer é desonerar definitivamente o custo do emprego. No Brasil é caríssimo empregar. Se parte deste dinheiro que a empresa paga fosse para o trabalhador, tudo ficaria muito melhor. A economia giraria mais e todos ganhariam, inclusive o governo.

OCP: O que a classe empresarial espera do governo neste

momento?

GB: É preciso reduzir os juros mais fortemente. Com baixos juros e capital disponível para investimento e giro, as empresas melhoram sua performance e geram mais empregos melhorando a economia. Sempre é importante bater na tecla dos impostos altíssimos que todos os brasileiros pagam e da baixíssima eficiência dos nossos governos.

OCP: Quais são as principais queixas do setor?

GB: Falta de crédito, altos custos trabalhistas, alto custo tributário, burocracia no comércio internacional e, os alarmes que a mídia tem criado assustando o consumidor, que, se parar de gastar fará com que a crise vire realidade.

OCP: Como o associativismo pode proteger as empresa nessa hora?

GB: Nenhuma empresa é uma ilha, sabemos disto. O associativismo tem o papel de juntar forças para o desenvolvimento de um interesse comum. Todas as empresas têm voz ativa através das entidades de classe. As entidades jaraguenses como Acijs, Apevi, CDL, Cejas, sindicatos, têm a característica de lutarem pelo bem comum. Os empresários têm aprendido muito um com os outros. Existem muitas informações que são disponibilizadas aos associados permitindo

"ESTAMPARIA COR E BRILHO LTDA - ME, inscrita no CNPJ nº 09.721.227/0001-09, torna público que requereu à Fundação do Meio Ambiente - FATMA - Joinville, a renovação da Licença Ambiental de Operação - LAO, para a atividade de estampa de tecidos, com instalações na Rua Luis Ballestiere, nº 203, bairro Imigrantes, município de Guaramirim - SC."

que cada um possa tomar a melhor decisão para o seu negócio.

OCP: Em tempos de crise financeira e demissões que tipo de profissional ganha destaque?

GB: Quem está preparado, sabe trabalhar em time, se dedica para o bem da empresa em que atua e não tem medo de trabalhar está em destaque. As pessoas só irão bem se as empresas forem bem, e as empresas só são boas se elas estiverem formadas por pessoas competentes e dedicadas. Se não houver esta consciência de que devem todos trabalhar para o mesmo fim, não dará certo.

OCP: Que prejuízos a desconfiança pode trazer neste momento?

GB: Se todos confiarmos na nossa competência, se confiarmos nos produtos de nossas empresas, não estaremos desempregados. Se não estivermos desempregados poderemos continuar consumindo. Se continuarmos consumindo as empresas continuarão produzindo e se continuarem produzindo não haverá desemprego. Portanto, temos que confiar. O prejuízo é se não confiarmos, e aí você pode imaginar a roda indo ao contrário. Portanto o recado para todos os brasileiros é: se você não quiser ficar desempregado você precisa, além de ser dedicado à sua empresa, sábio nos seus gastos e aprender sempre mais, consumir.

PARCERIA

Agricultores recebem orientação

Epagri faz encontro entre pesquisadores para fortalecer a cultura do arroz

MASSARANDUBA

A Epagri (Empresa de Pesquisa Agropecuária e Extensão Rural), de Massaranduba, promoveu ontem a Manhã de Campo, orientando os agricultores de arroz sobre as variedades de sementes e o controle de plantas daninhas. O encontro contou com a participação de pesquisadores do cultivo da Estação Experimental da Epagri de Itajaí. "O objetivo é trocar idéias, mostrar novas tecnologias e tirar dúvida dos produtores", explica o engenheiro agrônomo e extensionista rural da Epagri, Hector Silvio Haverroth.

A diferença entre o arroz híbrido e arroz variedade foi um dos pontos fortes da reunião. Hector explica que há várias características que diferenciam os dois, mas que, em resumo, o va-

riedade pode ter a semente reutilizada na próxima safra e o híbrido possui um material que não permite tirar novo proveito. "Não é que recomendamos um arroz ou o outro, mas queremos que o agricultor conheça para fazer as melhores escolhas", alerta.

A recomendação da Epagri fica por conta da tecnologia Clearfield, utilizada no controle do arroz vermelho (planta daninha parecida com o arroz normal). "Dentro desta tecnologia, há um herbicida que mata a planta daninha e o arroz da colheita resiste", informa Hector. Segundo o extensionista, a técnica Clearfield é usada há dois anos em Santa Catarina, e Massaranduba já tem alguns produtores adeptos.

Quanto às perdas no cultivo, Hector afirma que a produção do

município caiu 20% devido às fortes chuvas, mesma média de toda região do Vale do Itapocu. "Alguns perderam mais, outros não perderam nada. Pedimos aos agricultores mais cuidados na época da semeadura, para que o reflorescimento, que é o ponto mais crítico de toda a safra, aconteça num momento mais adequado", destaca.

A partir deste ano, para o agricultor conseguir crédito de custeio é necessário fazer análise física do solo. "A coleta do solo para o laudo deve ser feita em pelo menos três pontos da propriedade e com profundidade de até 50 centímetros", explica Hector. Ele solicita que os interessados procurem a Epagri para receber orientação técnica.

LUCIANA DE AGUIAR



Devido às fortes chuvas, produção de arroz caiu 20% em todo o Vale do Itapocu

Na programação, shows e largada da Regata Lagoa

BARRA VELHA

Na programação da temporada 2009, Barra Velha promove hoje a "Regata da Lagoa". A partir das dez horas, os 35 competidores da edição iniciam o aquecimento. Segundo a organização do evento, as pequenas embarcações são esperadas ainda de manhã na margem da lagoa, onde será dada a largada. O início da disputa é às 13 horas. A previsão é concluir a prova até às 15 horas. Segundo a comissão organizadora, o total do percurso é de 15 quilômetros, que vai do início da Lagoa até

a Pedra da Coroa.

Além do esporte, Barra Velha também terá show neste final de semana. A atração de hoje é a dupla catarinense Junio e Julio, que toca música sertaneja. O evento acontece na Praça Lauro Carneiro de Loyola, no centro da cidade, a partir das 21h30. O diretor de turismo, Rafael Faria, lembra que a competição de futebol de areia continua hoje e amanhã. "Estamos empenhados na programação de Carnaval, mas neste final de semana a programação continua atraente", afirma Rafael.



Percurso da "Regata da Lagoa" será de 15 quilômetros, com início às 13h

Barra Velha recebe aquecedor solar

Instalação inicia em fevereiro e beneficiará moradores de baixa renda

BARRA VELHA

Dois conjuntos habitacionais da Cohab (Companhia de Habitação de Santa Catarina), ambos localizados no Bairro São Cristóvão, serão pioneiros na substituição de aquecimento da água para chuveiro elétrico por aquecimento com energia solar. Segundo o prefeito, Samir Mattar, é importante dar uma opção de economia e preservação do meio ambiente para moradores de baixa renda. "A economia chega a 50% na tarifa final da energia elétrica", destaca.

O projeto integra o ProCeficiência (Programa Celesc de Eficiência Energética) e vai atender unidades habitacionais em 12 comunidades catarinenses. Na região do Vale do Itapocu, apenas Barra Velha será contemplada pelo primeiro cronograma. A entrega dos aquecedores solares deve acontecer ainda em fevereiro e o prazo para instalação, que será feita pela Celesc, é de 30 dias. O contrato entre Celesc e Cohab prevê a implantação do aquecedor em 1.527 residências.

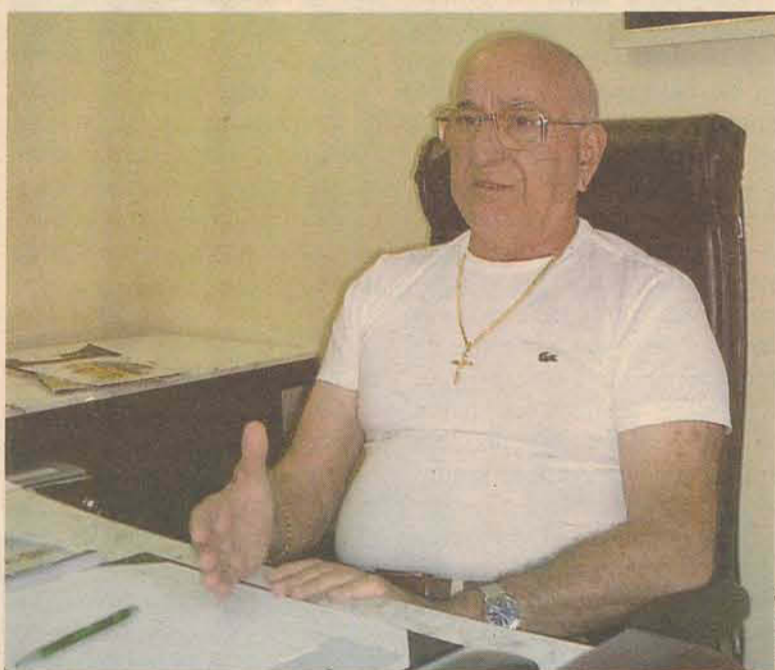

Samir Mattar aposta no projeto para auxiliar moradores de baixa renda

Critérios de aquisição

Segundo a diretora de Habitação da Prefeitura, Isabel Cristina Duarte Borba, o projeto vai beneficiar os 60 mutuírios. Ela diz que a seleção dos beneficiados se baseou na valorização do mutuírio que nunca ven-

deu sua casa ou que tem habitação ainda com características originais. "Também foi observado se o telhado das casas é de cerâmica, pois é o telhado adequado para a instalação do aquecedor", completa.



Relógios devem ser atrasados

Fim do horário de verão é hoje

JARAGUÁ DO SUL

Hoje é dia de não ir dormir sem antes conferir todos os relógios de casa. Do contrário, amanhã você vai acordar desorientado. Depois de quase quatro meses de horário de verão, chegou o momento de voltar à normalidade com o tempo.

Se antes todos os habitantes das regiões Sul, Sudeste e Centro-Oeste haviam adiantado os ponteiros em uma hora, agora a tarefa é atrasá-los em 60 minutos assim que a meia-noite chegar. Conforme informações preliminares do Ministério de Minas e Energia, a alteração nos relógios gerou economia de R\$ 4 bilhões ao país. O montante representa redução de consumo de dois mil megawatts. Isso seria equivalente a 80% do que a capital paranaense, Curitiba, gasta. Já quando o comparativo leva o Rio de Janeiro como exemplo, a poupança alcança 65% do total.

Segundo a Celesc (Centrais Elétricas de Santa Catarina), no Estado, a diminuição chega a 122,5 megawatts, ou seja, o correspondente ao consumo mensal médio de uma cidade como Jaraguá do Sul ou Chapecó. No ano passado, a reserva de energia foi de 4,2% na carga do sistema elétrico, ou seja, de 124 MW.

A partir de 2009, o horário de verão ganhou data fixa. Ele inicia sempre no terceiro domingo de outubro e encerra quatro meses depois. A exceção ocorre quando o término coincidir com o Carnaval. Nesses casos, o atraso no relógio persiste até o final de semana posterior.

GIGANTE!

Cogumelo causa surpresa

Exemplar nasceu dentro de engenho para produção de cachaça

JARAGUÁ DO SUL

Um visitante inesperado vem causando admiração a alguns moradores da localidade de Pedra Branca, no Bairro Barra do Rio Cerro. Há exatos 43 dias ele começou a dar os primeiros sinais de existência. E, agora, já mostra imponência. O cogumelo nascido dentro de um engenho de cachaça surpreendeu até mesmo as biólogas da Fujama (Fundação Jaraguense de Meio Ambiente). O principal motivo: a altura que alcançou.

Conforme o aposentado Humberto Tecila, 68, a aparição inaugural aconteceu em meados do ano de 2005. No entanto, o cogumelo era muito menor e tinha nascido sobre uma pedra alojada distante poucos centímetros do lugar escolhido por ele dessa vez. Naquela época, o exemplar começou a chamar a atenção da comunidade, porém todos o esqueceram quando morreu.

Mas, eis que no início de janeiro passado, o tal do cogumelo gigante voltou. "Ele apareceu com o tamanho de um dedo, depois foi crescendo como se fosse uma bola e nos últimos 20 dias formou a taça", explica. Ao longo desse período, trocou a superfície completamente branca pela cor marrom na extremidade superior. E, causou surpresa



Para a bióloga Fernanda Miranda, da Fujama, local propiciou o crescimento exagerado do cogumelo

Local pode ser o responsável

Segundo as biólogas da Fundação Jaraguense de Meio Ambiente, a altura atingida pelo cogumelo gigante deve ter relação com o lugar no qual ele nasceu. O ambiente úmido e repleto de matéria orgânica, provavelmente, propiciaram o crescimento

ao crescer cerca de 70 centímetros. Fechado dentro do rancho no qual funciona o engenho, ele só pode ser visto com o acompanhamento de

fora do comum. Quanto à toxicidade, elas duvidam que o fungo cause problemas à saúde das pessoas. A não ser quem possui males como a rinite. Para essas, o ambiente e a quantidade exagerada de "sementes" no ar ajudam a desencadear o processo alérgico.

Tecila. Segundo o agricultor, o receio é que ele possa ter substâncias tóxicas.

Para tentar responder a esse tipo de pergunta, a repor-

tagem do O Correio do Povo levou as biólogas Lucy Lago e Fernanda Miranda ao local. Ambas se espantaram. "É muito grande", resumiram. Intrigadas com o tamanho, elas resolveram retirar parte do cogumelo e analisá-lo. Além disso, também devem enviar as fotos captadas pela equipe do jornal a um especialista em micologia (estudo dos fungos) da Furb (Universidade Regional de Blumenau).

KELLY ERDMANN

Teatro e Carnaval no fim de semana

Programação cultural movimentada palco do Sesc. No Juventus, samba agita o sábado



Gats mostra "O patinho feio"

JARAGUÁ DO SUL

Para quem pretende não ficar em casa nos próximos dias o final de semana oferece três programas diferentes. Hoje e amanhã, o palco jaraguense do Sesc (Serviço Social do Comércio) abre espaço para o grupo Nhoc Contadores de Histórias. Como o próprio nome já diz, a trupe itajaiense percorre o Estado levando na bagagem diversão, principalmente, às crianças. Na cidade, ela apresenta "Bruxas de Ita-

jaí" em sessões diárias, sempre com início marcado para as 16h. O acesso é gratuito.

Mais tarde, às 20h, é a vez do Gats assumir a atenção do público infantil. A companhia de Jaraguá do Sul mostra à platéia, somente neste sábado, a premiada montagem de "O patinho feio". O texto original pertence ao escritor Hans Christian Andersen e foi adaptado à peça, que não possui falas, nem cenário. O diferencial fica com a trilha

sonora feita ao vivo e com os personagens montados a base de sacolas plásticas sobre as mãos dos atores. A peça também tem entrada livre.

Já à noite, os holofotes são do Carnaval. A programação oficial da data começa hoje com o baile gratuito que vai escolher o Rei Momo e a Rainha de 2009. A música fica por conta da escola florianopolitana Consulado do Samba e dos grupos Meu Prazer, Floripa Show e Beirasamba.

CRÔNICA



CARLOS HENRIQUE SCHROEDER, ESCRITOR

A suavidade do vento

Em março retorno à minha rotina de cavaleiro das letras. Parto com minha mochilinha e alguns livros perambulando pelo Estado para discutir a tal da literatura. Enquanto março não chega, aproveito os dias de descanso aqui na cidade entre-rios/entre-morros para organizar meu novo livro (resumindo: férias de escritor = escrever) e para dar uma flanada.

Mas gosto mesmo é de papear. E tenho aproveitado esse meu descanso para gastar o máximo de saliva. Semana passada a escritora Regina Carvalho veio me visitar e passamos horas falando de filmes, livros, e claro, da vida alheia. Lembramos de alguns momentos pitorescos que aconteceram aqui, principalmente durante a Feira do Livro.

Num deles, ela, o Cristovão Tezza (o escritor mais premiado de 2008, que levou os prêmios Jabuti, Bravo, Portugal Telecom, APCA e Prêmio São Paulo pelo livro "O filho eterno") e o Gabriel Gómez (escritor argentino) praticamente fecharam a cachaçaria e saíram costurando as ruas jaraguenses. Com certeza um dos maiores porres da literatura na cidade. Outro assunto que debatemos foi o do comodismo, que impera não somente na arte, mas também em esferas públicas e privadas. Matutando sobre o assunto, recordei de uma pequena narrativa do escritor português Gonçalo M. Tavares, chamada "Desempregado com filhos", do livro "O senhor Brecht".

Segue: "Disseram-lhe: só te oferecemos emprego se te cortarmos a mão. Ele estava desempregado há muito tempo; tinha filhos, aceitou. Mais tarde foi despedido e de novo procurou emprego. Disseram-lhe: só te oferecemos emprego se te cortarmos a mão que te resta. Ele estava desempregado há muito tempo; tinha filhos, aceitou. Mais tarde foi despedido e de novo procurou emprego. Disseram-lhe: só te oferecemos emprego se te cortarmos a cabeça. Ele estava desempregado há muito tempo; tinha filhos, aceitou."

Assim como na narrativa acima, o que venho percebendo em Jaraguá do Sul é uma constante "aceitação": os artistas estão preferindo o fácil, o que agrada, e não o que questiona. Caros amigos, o dever da arte é perguntar... ao invés de responder. O processo de "aceitação" também invadiu outras áreas. Vale o que gera votos, visibilidade. Vale o instantâneo. Vale o que agrada o chefe. Este processo de "passividade" é um suicídio intelectual, pois somente a diferença pode gerar um estado evolutivo. Viva a diferença! Mal sentiríamos o vento se ele fosse sempre da mesma intensidade.

CINEMA

JARAGUÁ DO SUL

■ Cine Shopping 1
• Se Eu Fosse Você 2 (Dub)
(15h, 17h, 19h, 21h – todos os dias)

■ Cine Shopping 2
• Marley e Eu (Dub) (13h50, 19h, 21h20 – todos os dias)
• Batman – O Cavaleiro das Trevas (Leg)
(16h10 – todos os dias)



■ Cine Shopping 3
• Sim Senhor (Leg)
(15h, 17h, 19h, 21h – todos os dias)

JOINVILLE

■ Cine Cidade 1
• Sete Vidas (Leg)
(14h20, 16h40, 19h, 21h20 – todos os dias)

■ Cine Cidade 2
• Um Faz de Conta que Acontece (Dub)
(17h50, 19h40, 21h30 – todos os dias)
• Surpresas do Amor (Leg) (16h – todos os dias)
• Madagascar 2 (Dub) (14h10 – todos os dias)

■ Cine Mueller 1
• Sexta Feira 13 (Leg)
(14h, 16h, 18h, 20h, 22h – todos os dias)

■ Cine Mueller 2
• Se Eu Fosse Você 2 (Leg)
(14h30, 17h, 19h30, 21h40 – todos os dias)

■ Cine Mueller 3
• Noivas em Guerra (Leg) (14h15, 19h15 – todos os dias)
• O Curioso Caso de Benjamin Button (Leg)
(16h15, 21h10 – todos os dias)

BLUMENAU

■ Cine Neumarkt 1
• Sexta Feira 13 (Leg)
(14h, 16h, 18h, 20h, 22h – todos os dias)



■ Cine Neumarkt 2
• Operação Valquíria (Leg)
(14h30, 16h50, 19h20, 21h50 – todos os dias)

■ Cine Neumarkt 3
• Um Faz de Conta que Acontece (Dub)
(14h20, 16h20 – todos os dias)
• O Curioso Caso de Benjamin Button (Leg)
(18h20, 21h30 – todos os dias)

■ Cine Neumarkt 4
• Foi Apenas um Sonho (Leg)
(14h10, 19h10 – todos os dias)
• Noivas em Guerra (Leg) (16h30, 21h40 – todos os dias)

■ Cine Neumarkt 5
• Se Eu Fosse Você 2 (Dub)
(15h, 17h, 19h, 21h – todos os dias)

■ Cine Neumarkt 6
• Caroline e o Mundo Secreto (Dub)
(13h30, 15h30, 17h30, 19h30 – todos os dias)
• Queime Depois de Ler (Leg) (21h45 – todos os dias)

NOVELAS

NEGÓCIO DA CHINA

Suzete conta para a filha que a polícia disse que Heitor está morto. João consola Livia. Flor de Lys conversa com a Suyan e avisa que Livia decide não contar nada para Theo sobre a morte de Heitor. Belarmino resolve que irá dormir na sala para não incomodar Violante. Heraldinho comunica Luli que encontraram o corpo de Heitor. Celeste vai ao El Chaparrito se encontrar com Diego. Matilde alerta Alaor que não será uma esposa submissa. Theo pergunta para a mãe sobre Heitor e Livia não consegue mentir.

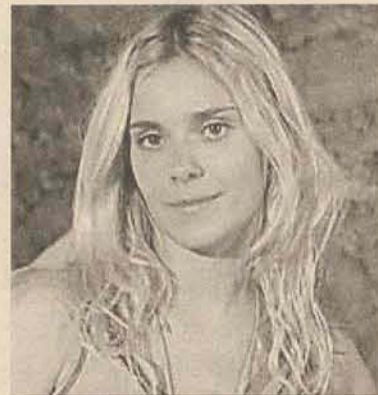

TRÊS IRMÃS

Suzana conversa com Augusto. Pacifico se revolta com a invasão da Praia Azul. Excelência comenta com Xande sua preocupação com o sumiço de Anacleto. O capanga revela a Eros onde está Suzana. Toninho diz a Andrade que reconheceu seus pais. Paulinho encontra documentos suspeitos de Xande. Virgínia revela a Dora que Toninho é filho do casal que morreu no acidente de Artur. Rafinha conta ao pai que Sandro foi surfar. Eros se apresenta a Excelência. Alma diz a Gregg que é ela quem vai libertar Suzana.

CAMINHO DAS ÍNDIAS

Manu, Kochi e Komal recebem Opash, Indira, Karan e Raj em sua casa. Rani avisa Maya sobre a beleza de Raj. Opash e Manu contam vantagens sobre os negócios. Shankar conversa com advogado. Júlia pergunta a Raul o que está acontecendo. Surya se sente ameaçada com a entrada de Maya para a família. Manu e Kochi aprovam Raj como marido de Maya. Shankar se diverte na festa. Tarso não consegue negar o pedido do pai. Inês alerta Melissa para o jeito de Tarso. Laksmi avisa a Opash que Raj ainda pensa em Duda.

CHAMAS DA VIDA

Marreta parte para cima de Tadeu. Tadeu imobiliza Marreta. Tadeu pede desculpas para Beatriz. Guilherme diz para Michele que eles terão que lutar para ficar juntos. Roseclair diz para Tomás que é difícil conseguir interditar Vilma. Vilma diz para Mercedes que está buscando provas contra Pedro. Carolina pergunta onde está Antônio. Vivi diz que ele saiu e não voltou. Tadeu diz para Beatriz que precisa de vendedoras bonitas para vender mais. Manu diz para Diego que Marreta apanhou de Tadeu.

OS MUTANTES - CAMINHOS DO CORAÇÃO

Batista conta para Célia que terminou com Sandra. Tarso liga para Batista e diz que está preocupado com sua mãe. César resolve fazer um strip-tease para Irma. Ferraz recebe a ordem de prisão. Ele manda Cláudia e Rudolf prenderem Maria no dia do casamento. Júlia avisa que o dardo que foi atirado contra Maria contém uma droga. Maria é algemada e faz força para arrebentar as algemas. Samira pega sua espada e ameaça matar Maria. Júlia impede Samira e avisa que Maria ainda pode ser útil.

(O resumo dos capítulos é de inteira responsabilidade das emissoras).

LIVRO



Mulheres que amam demais

Quem disse que o amor é um sentimento construtivo? Neste livro, a atriz e apresentadora Marília Gabriela revela o perfil de 13 mulheres que sofrem de dependência por amar demais. O livro tem projeto diferenciado, que alia os textos da jornalista a um ensaio fotográfico. "Eu que Amo Tanto" marca a estréia de Marília Gabriela na seara literária.

DVD

Sonhos de músicos

Cinco amigos que formam a banda Rio Bossa Cinco, buscam o sucesso, alimentando o sonho de tocar no Carnegie Hall, a sala de concertos de Nova York que detonou o sucesso internacional de Tom Jobim. Assim, desembarcam em Manhattan e lá encontram uma musa, que voltará com eles ao Brasil ditatorial.



DIVIRTA-SE

Chaves

Naquele dia ensolarado, Manuel esquece as chaves dentro do carro, após travar a porta. Com um pedaço de arame, através do vão de uma das janelas, e com o auxílio de Maria, inicia a delicada operação. E a Maria vai dando as indicações:
- Mais a direita, Manuel... um pouquinho mais para a frente... falta pouco... isso! Após retirar as chaves, finalmente o Manuel abre a porta do carro. E quando a Maria comenta:
- Ainda bem Manuel! Eu já não agüentava mais de calor aqui dentro!

SUDOKU

		3		7				8
	5	4		2		3	1	
	7			5	6			4
8		1			2	9		
	2		5	6			7	
		7		3		8		2
9			1	8				2
	1	5		7		6	8	
7			6			4		

SOBRE O JOGO

É um jogo de lógica muito simples e viciante. O objetivo é preencher um quadrado 9x9 com números de 1 a 9 sem repetir números em cada linha e cada coluna. Também não se pode repetir números em cada quadrado de 3x3.

SOLUÇÃO

2	9	3	4	1	7	5	6	8
6	5	4	8	2	9	3	1	7
1	7	8	3	5	6	2	9	4
8	3	1	7	4	2	9	5	6
4	2	9	5	6	8	1	7	3
5	6	7	9	3	1	8	4	2
9	4	6	1	8	3	7	2	5
3	1	5	2	7	4	6	8	9
7	8	2	6	9	5	4	3	1

MUNDO ARTÍSTICO

Público decide novos BBBs

O público é novamente responsável pelo destino dos novos confinados em uma casa de vidro instalada na casa do BBB9. Pedro Bial anunciou que está aberta a votação que definirá se os dois novos BBBs, Maira e André, entrarão na casa. O público pode votar até domingo, dia 15, quando se encerra a apuração dos votos. A possível permanência da dupla confinada gerou incômodo a alguns BBBs.

Faustão briga com produção

Faustão ficou indignado ao perceber que sua produção estava ensaiando com as pessoas do auditório antes de eles fazerem perguntas aos convidados. Nos bastidores, a produção do "Domingão" formula perguntas para dar à platéia. Faustão ficou nervoso e reclamou no ar: "Vocês ensaiaram as perguntas!", afirmou o apresentador, referindo-se à produção. A Globo preferiu não comentar.



ANIVERSÁRIOS

14/2

- Aldori Lunardi
- Alexandra Veloso Gumz
- Alexandre Murara
- Ana Julia B. Costa
- Ana Julia B. Nieuwenhoss
- Arno Celso Neuber
- Cecilia V. Esperança
- Cliomar Antonio Aresa
- Cristian Ehmke
- Dacira Modro Silvano
- Daiana Kaiser
- Daniel L. Bastos
- Débora S. Pereira
- Ditmar Stein
- Everton Luiz de Luca
- Gabriela T. Meier
- Giane Karsten Tiago
- Gilmar Hornburg
- Iracema Lipinski Wolf
- Ivo Bettoni
- Jair Roberto Leitholdt
- Joice D. Beck
- Lauro Hansen
- Lori Glatz
- Luan F. Gonçalves
- Luciano Hafermann
- Luiz Gilmar Rodrigues
- Marco A. Terme
- Marcos Cesar Meldola
- Marili Sandra G. Varela
- Marina Muller
- Marli Stingham
- Mateus Castro
- Nedi de Souza Fernandes
- Neuza Batschauer
- Odirlei Schreiber
- Pyetra Vegini Morgado
- Renita H. Franzener
- Ricardo Couto
- Roberto Mannes
- Tamara Regina L. Maes
- Thamyli Isabel Batschauer
- Thiago Demathe
- Ursula L. Z. Pomerening

15/2

- Alida Marquardt
- Cátia M. R. Gonçalves
- Daniele Aparecida Falenski
- Edemar Dumke
- Edilene Albruns
- Gabriella Araújo
- Helena M. G. Prochnow
- Isolde Viebrantz
- Ivete Krueger
- Jackson Decker
- Karoline dos Anjos
- Laion F. de Araújo
- Larissa Gonçalves Fernandes
- Leno A. Nagel
- Mairon de A. Nagel
- Mara Hening
- Marilda Santos
- Marineuso T. da Silva
- Nicolas A. Valenga
- Norival Viebrantz
- Ronaldo Jose Limberger
- Sandro Voltolini
- Teodoro José de Castilho
- Vanderlei Ávila
- William Roberto Fritz Oliveira

CLIC DO LEITOR

No mês de fevereiro os dois melhores clicks serão presenteados pela AMICÃO CLÍNICA VETERINÁRIA!

Este é o Axcel que tem 11 anos e continua aprontando! O clic é da leitora Ana Silva.

BANHO & TOSA
CONSULTÓRIO VETERINÁRIO
HOTELZINHO PARA CÃES E GATOS
Rua Roberto Ziemann, 2768
Amizade - Jaraguá do Sul

3275-1887
3371-2340
9992-6524 - Emergência

Leva e traz

ENVIE SUA FOTO PARA REDACAO@OCORREIODOPOVO.COM.BR

PREVISÃO DO TEMPO

Fonte: Ciram/Epagri

Tempo estável com presença de sol entre algumas nuvens. Temperatura em elevação durante o dia.

► Fases da lua



► Jaraguá do Sul e Região

HOJE

MÍN: 19° C
MÁX: 26° C
Sol



DOMINGO

MÍN: 19° C
MÁX: 26° C
Sol



SEGUNDA

MÍN: 21° C
MÁX: 25° C
Sol com nuvens



TERÇA

MÍN: 20° C
MÁX: 28° C
Nublado com chuvas



HORÓSCOPO

ÁRIES (20/3 a 20/4)
Todo trabalho em equipe ou que envolvam instituições

ou clubes estão favorecidos nesta fase. Procure apontar sua antena para o que está acontecendo de bom em sua vida, pois alguns problemas ainda persistirão por algum tempo.

TOURO (21/4 a 20/5)
Alegre-se taurino, pois daqui para frente sua vida será somente expansão.

Cuide de sua saúde e proteja-se das energias negativas. Caminhe e caminhe para frente, sem medo, pois sua imagem será projetada da melhor forma possível.

GÊMEOS (21/5 a 20/6)
Hoje o dia começa bem, mas em seu decorrer o trabalho

começa a incomodar. Não se preocupe, pois a sensação de insatisfação é passageira. O fato relevante deste momento é a necessidade de mudar as energias em seu ambiente doméstico.

CÂNCER (21/6 a 21/7)
Caso sinta que pensamentos negativos invadem

sua mente, medite. A fase não é das melhores, no entanto, se você conseguir entender o caminho de seus sentimentos, tudo ficará mais fácil. Mas para isso você precisa ter domínio da mente.

LEÃO (22/7 a 22/8)
Hoje você estará mais voltada para as questões

domesticas. A vida familiar, o companheiro, os filhos, tudo adquire uma maior importância. Se puder, mude os móveis de lugar, faça um almoço em família, coloque porta retratos pela casa.

VIRGEM (23/8 a 22/9)
Procure tirar o dia de hoje para ler algo interessante,

mas que nada tenha a ver com trabalho. Trabalhar é importante, mas neste momento, o descanso é mais. Tire o dia para relaxar. Usufrua do convívio familiar, pegue um filme para ver.

LIBRA (23/9 a 22/10)
A vida continua sorrindo para você. As energias estão

tremendamente favorecidas e a única coisa que você deve fazer é relaxar e se divertir. Se o clima pesar em sua casa, procure entender os motivos e tente relevar qualquer mal entendido.

ESCORPIÃO (23/10 a 21/11)
Sua casa e seu coração estão unidos por uma bela energia. É nela que

você sente segurança, bem estar e equilíbrio. O convívio com a família traz a você uma sensação profunda de segurança e acolhimento. Aproveite a boa fase.

SAGITÁRIO (22/11 a 21/12)
Fase para estruturar sua condição material.

Algumas mudanças acontecem para fazer com que você aprenda a importância das coisas. Sua vida está passando por ajustamentos, especialmente no que diz respeito aos seus valores.

CAPRICÓRNIO (22/12 a 20/1)
Ganhos a partir de fechamento de novos negócios e

projetos que renderão frutos. Com inúmeros planetas em aquário, sua casa do dinheiro, você terá chance de rever sua forma de se relacionar com as finanças, mas também seus valores.

AQUÁRIO (21/1 a 18/2)
A passagem de tantos planetas pelo seu signo

provoca mudanças, expansão de consciência e conseqüentemente de sua vida. As coisas acontecem bem longe de seu controle. Tenha fé que você está sendo levado pelas mãos de Deus.

PEIXES (19/2 a 19/3)
Cuide de seu dinheiro nos próximos dias.

Gaste apenas o necessário. Reflita sobre sua maneira de lidar com as finanças e com a matéria em geral. Está mais do que na hora de você perceber que espírito e matéria são diferentes em suas vibrações.

SUA VIDA

A DIFÍCIL LUTA PARA DEIXAR O VÍCIO

Empreitada é pior para mulheres, pois elas têm uma relação afetiva com o cigarro

Um dado que impressiona, principalmente quem não fuma: 80% dos ex-fumantes dizem que largar o vício foi o maior desafio de suas vidas. A empreitada é até pior para as mulheres, pois, além da dependência química, elas costumam ter uma relação afetiva com o cigarro. Enxergam nele um companheiro e um remédio para contrabalançar o estresse, tristezas e frustrações. Ainda por cima, são mais suscetíveis à depressão, que pode ser desencadeada tanto pelo hábito de fumar como pelo abandono do vício.

Felizmente, elas não são maioria na população fumante hoje, no Brasil: representam de 12% a 15%, contra a faixa de 22% a 24% de tabagistas homens. No entanto, os médicos dizem que eles somam um maior número de ex-fumantes. Ou seja, pelo que sugerem os dados, as mulheres têm maiores dificuldades para largar o cigarro. A boa notícia é que há novos medicamentos e combinações para quem quer dar um basta ao vício, além de profissionais capacitados.

Foi-se o tempo em que a responsabilidade toda era jogada nas costas do fumante: ninguém mais diz que é preciso apenas força de vontade para abandonar o cigarro. "Esta é uma ciência em construção", comenta o pneumologista Sérgio Ricardo Santos, coordenador do programa

PrevFumo, do Ambulatório de Tabagismo da Universidade Federal de São Paulo (Unifesp), que oferece atendimento gratuito para fumantes (paga-se apenas os medicamentos). E 60% dos pacientes são do sexo feminino.

Depois de uma entrevista para saber o grau de dependência e perfil da pessoa, define-se o tratamento. Pode-se usar um remédio específico ou adesivos de reposição de nicotina. "No grupo, eles aprendem habilidades para parar de fumar. Também tiram dúvidas e trocam experiências", esclarece o pneumologista. O PrevFumo atende de 600 a 800 pacientes por ano, e a taxa de sucesso é de 60%.

O coordenador salienta que um dos principais desafios para as mulheres pararem de fumar é vencer a depressão, mal que acomete 20% da população feminina. No programa, avalia-se a propensão a essa doença. "Muitas mulheres deprimidas fumam para tratar a depressão, porque a nicotina é um antidepressivo", explica. "É um péssimo remédio, mas alivia os sintomas. Quando param de fumar, a depressão volta." Por outro lado, há situações em que a depressão é desencadeada pelo tabagismo. "A nicotina causa um desequilíbrio de neurotransmissores, entre eles, a serotonina. Isso pode causar ou tratar a depressão, dependendo do caso."

CORAÇÃO FORA DE COMPASSO

A cardiologista Jaqueline Scholz Issa trabalha há 15 anos com o combate ao cigarro. Criou o Ambulatório de Tratamento de Tabagismo do Instituto do Coração (Incor) em 1996, uma referência no setor. Desenvolveu um software que mede o grau de dependência e ajuda na escolha dos medicamentos para cada caso. Há dois tipos de atendimentos: gratuito, via Sistema Único de Saúde (SUS), para quem tem problemas cardíacos; e por convênio, para todos. "O número de enfartes entre as mulheres está aumentando, em consequência da adoção de hábitos masculinos, como o tabagismo", alerta.

Segundo a médica, hoje há um arsenal de medicamentos que podem ser combinados, o que amplia as chances de sucesso. Mas o segredo para vencer o vício é mudar o estilo de vida. "Isso também inclui exercício."

MAIOR DESAFIO

A auxiliar administrativa Auricélia Silva Soares, de 36 anos, fumava há quase 30 anos - ultimamente, um maço e meio por dia. "Tenho depressão e, quando estava mal, chegava a dois maços." Depois de inúmeras tentativas, conseguiu interromper o vício após participar de um grupo do PrevFumo, em outubro. Tomou bupropiona por três meses. De vez em quando, ainda tem um lapso e fuma um cigarro, mas apenas um. "Já estou me dando parabéns", empolga-se. "O grupo foi importante para ver outras pessoas batalhando junto comigo."

SUCESSO NO TRATAMENTO

Geralmente são alcançadas maiores taxas de sucesso entre as mulheres quando se usa medicamentos com ação antidepressiva, como os que contêm bupropiona. O pneumologista acrescenta que a vareniclina - componente de um novo medicamento que age nos receptores de nicotina do cérebro e libera uma pequena quantidade de dopamina, que proporciona uma sensação de prazer - também tem alta taxa de sucesso entre elas. "De maneira geral, o homem busca apenas prazer no cigarro. Já a mulher procura uma forma de enfrentar os problemas."

Há, ainda, a questão da vaidade. Por um lado, o cigarro causa palidez, menor tonicidade cutânea, mau cheiro e dentes amarelados. Mas, por outro, pode acarretar ganho de peso quando há abandono do vício. "Geralmente, engorda-se em torno de 3 a 4 quilos, porque o corpo gasta muita energia para lutar contra o cigarro", diz. "Mas quando se trata a dependência com acompanhamento médico, o ganho é de 1,5 a 2 quilos."

EM JARAGUÁ DO SUL, O PROGRAMA GRATUITO DE COMBATE AO FUMO ESTÁ DESATIVADO POR FALTA DE VERBA.

Tratamento com especialista aumenta chance de sucesso na luta contra o cigarro

CLASSIMAI

FIM-DE-SEMANA, 14/15 DE FEVEREIRO DE 2009

EM 2008 "8 ANOS DE BONS NEGÓCIOS"

IMÓVEIS

Parcimóveis

O CORREIO DO POVO

www.parcimoveis.com.br

"A melhor maneira de melhorar o padrão de vida está em melhorar o padrão de pensamento."

(U. S. Andersen)

"A transformação pessoal requer substituição de velhos hábitos por novos."

(W. A. Peterson)

"A única coisa que se coloca entre um homem e o que ele quer na vida é normalmente meramente a vontade de tentar e a fé para acreditar que aquilo é possível."

(Richard M. Devos)

"A única coisa que separa um homem do que ele quer da vida normalmente é simplesmente a vontade de tentar aquilo e a fé para acreditar que aquilo é possível."

(Richard M. Devos)

"As pessoas dizem frequentemente que a motivação não dura. Bem, nem o banho - e é por isso que ele é recomendado diariamente."

(Zig Ziglar)

"Cada um de nós tem um fogo no coração para alguma coisa. É nossa meta na vida encontrá-lo e mantê-lo aceso."

(Mary Lou Retton)

"Como um pássaro cantando na chuva, deixe memórias agradáveis sobreviverem em tempos de tristeza."

(Robert Louis Stevenson)



www.parcimoveis.com.br



IMOBILIÁRIA MENEGOTTI

Parcimóveis

3371-0031

www.parcimoveis.com.br
e-mail: immenegotti@parcimoveis.com.br

Rua Barão do Rio Branco, 545 - Centro

COMPRA - VENDE - ALUGA - ADMINISTRA

6009 - ILHA DA FIGUEIRA - BOULEVARD RESIDENCE - APTOS COM 1 SUÍTE, 2 DORM, COZ, LAV, BWC, SACADA COM CHUR, GAR, + PISCINA, PLAY GROUND, SALÃO DE FESTAS - A PARTIR DE R\$ 165.105,00 COM ENTRADA + 60 PARCELAS

ENTRADA 40% SALDO ATÉ 50 MESES
5979 - VILA NOVA - PARADISE RESIDENCE - APTOS 1 SUÍTE 1 OU 2 DORM, COPA/COZ, LAV, SALA, SACADA - 1 GAR. A PARTIR DE R\$ 103.550,00

5890 - CENTRO - APART. COM 01 SUÍTE + 02 QUARTOS, SACADA COM CHURRAS. - ENTREGA: JULHO/2009 R\$ 167.000,00 - Ou entrada e parc. direto com a construtora.

Residencial Vicenzi
5918 - rio molha - res. Vicenzi - aptos. Com 02 quartos, sacada com chur., bwc, sala, coz, lav. E gar. - A partir de R\$ 87.203,00 com entrada de 40% saldo até 50 meses

5970 - CZERNIEWICZ - RES. JULIANA - APTOS 1 SUÍTE, 2 DORM, ESTAR, COZ, MOBIL., SACADA C/ CHUR., BWC, LAV, 1 GAR. - R\$ 155.000,00 A VISTA OU ENTR + PARCELA

5933 - NOVA BRASÍLIA - APTO 2 DORM, COPA/COZ, SALA, LAV, BWC, SACADA, 2 VAGAS GAR. R\$ 131.000,00

6007 - VILA NOVA - RESIDENCIAL BERTHA KLANN - APTOS COM 1 SUÍTE, 2 DORM, COZ, LAV, BWC, SALA C/ SACADA E CHUR, GAR. A PARTIR DE R\$ 144.000,00 - COM ENTRADA + 40 PARCELAS.

5917 - VILA RAU - CASA DE ALV. 03 DORM, PISCINA, COZ, MOBILIADA, SALA, BWC, LAVAND. E GAR. R\$ 180.000,00

5977 - VILA NOVA - CASA MISTA 100,00M2 - 3 DORM, SALA, COPA/COZ, LAV, 1 BWC, 2 VAGAS GAR. TERRENO 450,00M2 - R\$ 165.000,00

5939 - RAU - CASA ALV. 145,00M2 COM 1 SUÍTE + 3 DORM, 2 SALAS, COPA/COZ, BWC, LAV, CHUR, 2 VAGAS GAR. R\$ 130.000,00

5934 - CHICO DE PAULO - CASA ALV. 140,00M2 - 5 DORM, 2 SALAS, COPA/COZ, SALA, LAV, BWC, SACADA, 2 VAGAS GAR. TERRENO 1.480,27M2 R\$ 160.000,00

5839 - ESTR. NOVA - CONDOMÍNIO JARDIM DAS FLORES - CASA ALV 64,00m2 - 3 DORM - COPA/COZ - BWC R\$ 82.000,00 FINANCIÁVEL 30 ANOS

5897 - SÃO LUIS - CASA COM 02 DORM, BWC, COZINHA MOB., TERRENO 600,00M2 - R\$ 180.000,00

5927 - VILA NOVA - 04 DORM, BWC, 02 SALAS, COPA/COZ, LAV E 02 GAR, TERRENO COM 535,50M2 - R\$ 150.000,00

5993 - SCHROEDER - CASA ALV. 200,00M2 - 4 DORM - SALA - COPA/COZ - ESCRIT - DESP - SERV - CHURR - BWC - 2 VAGAS GAR - TERRENO 484,00M2 - R\$ 130.000,00

6002 - ANA PAULA - CASA ALV. 3 DORM, SALA, COZ, BWC, GAR. C/ CHUR - R\$ 130.000,00

5999 - TIFA DO MONOS - TERRENO - 108.889,00m2 FRENTE 50,80m FUNDOS 213,00m LADO DIR. 809,50m LADO ESQ. 793,00m C/ CASA DE MADEIRA 80,00m2 - R\$ 400.000,00

5822 - CZERNIEWICZ - CASA ALV 210,00m2 - 5 DORM - 2 SALAS - 3 BWC - COPA/ COZ - LAVAND - GARAGEM - R\$ 150.000,00

VENDE-SE ÁREA DE 6.000M2 NA RUA JOSÉ EMMENDOERFER NOVA BRASÍLIA ÓTIMO LOCAL PARA PRÉDIO RESIDENCIAL R\$ 458.000,00

5950 - VILA LENZI - CASA ALV. 232,00M2, 1 SUÍTE 2 DORM, 2 SALAS, COPA/COZ, LAV, 3 BWC, DEP, CHUR, 2 VAGAS GAR. - TERRENO 1.653,35M2 - R\$ 500.000,00

5932 - ILHA DA FIGUEIRA - SOBRADO NOVO (ENTREGUE PRONTO), 03 QUARTOS, 02 BWC, SALA, COZ, CHURR, LAV, E GAR PARA 02 CARROS. R\$ 250.000,00

5964 - RAU - CASA ALV. 150,00M2, 3 DORM, SALA, COPA/COZ, BWC, LAV, 2 VAGAS GAR. - TERRENO 593,07M2 - R\$ 200.000,00

5969 - BARRA DO RIO CERRO - CASA ALV. 176,00M2, 4 DORM, SALA, COPA/COZ, 2 BWC, LAV, 2 VAGAS GAR. - TERRENO 417,48M2 - R\$ 110.000,00

5710 - GARIBALDI - SÍTIO - 33,00m2 - CASA ALVEN - 60,00m2 - 3 DORM - SALA - COZ - BWC - GAR - R\$ 55.000,00

5995 - RIO CERRO II - CASA ALV. 60,00M2 - 2 DORM, COPA/COZ, BWC, LAV, TERRENO 322,00M2 R\$ 60.000,00

6001 - JARAGUÁ 84 - CASA ALV. 2 DORM, COPA/COZ, BWC, LAV - R\$ 40.000,00

6008 - JARAGUÁ 99 - TERRENO 360,00M2 - R\$ 47.000,00

5975 - RAU - CASA ALV. 70,00M2 - 2 DORM, 1 BWC, SALA, COPA/COZ, LAV, 1 VAGA GAR. TERRENO 300,00M2 - R\$ 125.000,00 (ACEITA TROCA CASA NA BARRA DO RIO CERRO)

VENDE-SE CASA NO BAIRRO CHICO DE PAULO COM 3 QUARTOS, SALA, BWC, COZ, LAV, E GAR R\$ 75.000,00

5998 - CENTRO GUARAMIRIM - TERRENO COM 374,00m2 - R\$ 85.000,00

5976 - ESTRADA NOVA - TERRENO 483,00M2 - R\$ 50.000,00

6010 - ANA PAULA - SOBRADO COM 2 SUÍTES + 2 DORM, SALA, COPA/COZ MOBIL, ESCRIT, BWC, GAR, CHUR. - R\$ 270.000,00

VENDE-SE ÁREA EM SCHROEDER - SC 105.000,00M2 (ÓTIMA PARA LOTEAMENTO) R\$ 1.000.000,00

5968 - NOVA BRASÍLIA - CASA MISTA 90,00M2, 3 DORM, SALA, COPA/COZ, LAV, BWC, GAR. - TERRENO 256,50M2 R\$ 117.000,00

5914 - JARAGUÁ ESQUERDO Terreno com 900,00m2 (18 x 50) R\$ 140.000,00

TERRENOS

- 5788 - ÁGUA VERDE 450,00m2 R\$ 70.000,00
- 5844 - ÁGUA VERDE 450,00m2 R\$ 80.000,00
- 5973 - SCHROEDER 105.000,00 M2 R\$ 1.000.000,00
- 5996 - POMERODE 412,00M2 R\$ 50.000,00
- 5914 - JGUÁ ESQUERDO 900,00M2 R\$ 140.000,00
- 5928 - RODOVIA DO ARROZ 166.000,00M2 R\$ 220.000,00
- 5924 - TRÊS RIOS DO SUL- 20.000,00M2 R\$ 250.000,00
- 5837 - ÁGUA VERDE - 14.700,00M2 - R\$ 300.000,00
- 5929 - RODOVIA DO ARROZ 372.000,00M2 R\$ 495.000,00
- 5972 - ÁGUA VERDE - 465,00M2 R\$ 90.000,00
- 5978 - ÁGUA VERDE 450,00M2 - R\$ 75.000,00
- 6003 - ÁGUA VERDE - 465,00M2 - R\$ 93.000,00
- 6008 - JAGUÁ 99 - 360,00M2 - R\$ 47.000,00
- 5994 - JAGUÁ ESQ. 525,80M2 R\$ 95.000,00
- 5996 - NOVA BRASÍLIA 6.000M2 - R\$ 458.000,00

LOCAÇÃO

- CASAS:**
CASA EM SÃO BENTO DO SUL RUA ANO BOM, 1380 - 02 OTOS, SL, COZ, BWC, LAV E GARAGEM. TERRENO BEM GRANDE COM MAIS 02 RANCHOS-PRÓXIMO A CORUPÁ. VALOR DO ALUGUEL: R\$ 300,00
BAIRRO ESTRADA NOVA - RUA JORGE VERBINE - RUA 1183 - CASA ALVENARIA 01 SUÍTE + 02 OTOS, 02 SLS, COPA, COZ, BWC, LAV, CHURRASQUEIRA E GARAGEM. VALOR DO ALUGUEL: R\$ 800,00
RUA JOÃO MIGUEL DA SILVA 514 - CASA MISTA 02 OTOS, SL, COZ, LAV, BWC, GARAGEM - VALOR DO ALUGUEL: R\$ 220,00
BAIRRO ILHA DA FIGUEIRA - RUA 769, 481 - CASA ALVENARIA- DEPOIS DO BRASÃO 02 OTOS, SL, COZ, LAV, BWC, GARAGEM - VALOR DO ALUGUEL: R\$ 400,00
CENTRO - RUA EMILIO STEIN, 168 - CASA ALVENARIA 03 OTOS, SL, COPA, COZ, LAV, BWC, DISPENSA, GARAGEM E 01 CHOUpana COM CHURRASQUEIRA NOS FUNDOS. VALOR DO ALUGUEL: R\$ 900,00
RUA IDA BONA ROCHA, 40 - CASA ALVENARIA - 188M2 01 SUÍTE + 02 OTOS, 02 SLS, COPA, COZ, BWC, LAV, 01 EMPREGADA, GARAGEM. VALOR DO ALUGUEL: R\$ 1.900,00
CASA ALVENARIA EM BARRA VELHA - RUA ESPÍRITO SANTO, 29 - CENTRO 01 SUÍTE + 02 OTOS, SL, COPA, COZ, BWC, CHURRASQUEIRA, TODA MURADA - VALOR DO ALUGUEL: R\$ 550,00
BAIRRO CZERNIEWICZ - RUA RICHARD PSKE, 270 - PRA CIMA DO PAMA 01 SUÍTE + 02 OTOS, SL, COZ, BWC, LAV, GARAGEM. VALOR DO ALUGUEL: R\$ 700,00

- APARTAMENTOS:**
BAIRRO CENTRO - RUA MAL DEODORO DA FONSECA - APTO EM CIMA DA LOTÉRICA 02 OTOS, SL, COPA, COZ, LAV, BWC GARAGEM. VALOR ALUGUEL: R\$ 670,00
BAIRRO ILHA DA FIGUEIRA - RUA GUILHERME BEHLING, AP302- 01 SUÍTE + 02 OTOS, SL, COZ, BWC, LAV, GARAGEM, SACADA. VALOR DO ALUGUEL: R\$ 700,00
RUA ST. JULIA - AP 01 - UMA RUA ANTES DO MERCADO BRASÃO 02 OTOS, SL, COZ, BWC, LAV, E GARAGEM. VALOR DO ALUGUEL: R\$ 600,00
BAIRRO VILA NOVA - RUA GUILHERME C. WALKERHAGEM - AP504-EDF. MORADA DO SOL 01 SUÍTE + 01 QTO, SL, COZ, BWC, LAV, GARAGEM, SACADA COM CHURRAS. VALOR DO ALUGUEL: R\$ 650,00 + COND.
BAIRRO AMIZADE - RUA ARTHUR GUNTER - AP 402- BL. II 02 OTOS, SL, COZ, BWC, LAV, E GARAGEM VALOR DO ALUGUEL: R\$ 500,00 + COND. 90,00
RUA ARTHUR ENKE 231 - AP01 - EDF. PARISI 02 OTOS, SL, COZ, BWC, LAV, GARAGEM. VALOR DO ALUGUEL: R\$ 410,00 + 50,00 COND.
RUA JOÃO BAPTISTA RUDOLF 49 - AP07 - DISPONÍVEL DAQUI A 15 DIAS 02 OTOS, SL, COZ, BWC, LAV, GARAGEM. VALOR DO ALUGUEL: R\$ 390,00 + ÁGUA
BAIRRO JARAGUÁ ESQUERDO - RUA CLEMENT SCHIOCHETTI, S/Nº - AP 101 02 OTOS, SL, COZ, BWC, LAV, E GARAGEM, SACADA E PORTÃO ELETRÔNICO. VALOR DO ALUGUEL: R\$ 600,00
RUA ADOLARATA PRADI 126 - AP201 02 OTOS, SL, COZ, BWC, LAV, GARAGEM VALOR DO ALUGUEL: R\$ 550,00 + 15,00 COND.
BAIRRO CENTENÁRIO - RUA ALFREDO CARLOS MEIER - FUNDOS WEG II 01 QTO, SL, COZ, BWC, LAV E GARAGEM, PORTÃO ELETRÔNICO. VALOR DO ALUGUEL: R\$ 350,00 + 30,00 COND.
RUA ALFREDO CARLOS MEIER - FUNDOS WEG II - APTO NOVO 02 OTOS, SL, COZ, BWC, DISPENSA, LAV E GARAGEM. VALOR DO ALUGUEL: R\$ 500,00 + 40,00 COND.
BAIRRO VILA RAU - RUA PREFEITO JOSE BAUER, 653 - AP01 02 OTOS, SL, COZ, BWC, LAV, GARAGEM, DISPENSA. VALOR DO ALUGUEL: R\$ 480,00 (LIBERADO DAQUI A 01 MÊS)
BAIRRO CENTRO - RUA WALTER JANSSEN, 50- EDE. GAIA - APTO NOVO 01 SUÍTE + 02 OTOS, SL, COZ, BWC, LAV, GARAGEM, SACADA COM CHURRASQUEIRA. VALOR DO ALUGUEL: R\$ 800,00 (LIBERADO DAQUI A 01 MÊS)
BAIRRO SÃO LUIS - RUA EXPALFREDO BEHNKE 630- PRÓXIMO A DALILA TEXTIL AP01 - 01 QTO, SL, COZ, BWC, LAV, GARAGEM COM CHURRASQUEIRA. VALOR ALUGUEL: R\$ 480,00 (COM ÁGUA)
AP02 - 02 OTOS, SL, COZ, BWC, LAV, GARAGEM. VALOR DO ALUGUEL: R\$ 550,00 (COM ÁGUA)

- KITINETE:**
RUA FRANCISCO HRUSCKA - LOTE 148 - JD. SÃO LUIZ - 01 QTO, SL, COZ, LAV, BWC. VALOR DO ALUGUEL: R\$ 250,00
RUA JOSE PICOLLI 510 - BAIRRO ESTRADA NOVA, 01 QUARTO E COZINHA JUNTO, BANHEIRO. VALOR DO ALUGUEL: R\$ 250,00 COM A TAXA DE ÁGUA.
RUA ELEANORA SATLER PRADI - KIT-03 - CENTRO 03 OTOS, SL, COZ, LAV, BWC VALOR DO ALUGUEL: R\$ 400,00
RUA CARLOS ZENKE 224 - BAIRRO VILA RAU QTO E COZINHA JUNTOS, BWC, LAV. VALOR DO ALUGUEL: R\$ 250,00

- SALA COMERCIAL:**
BAIRRO VIEIRAS - AV. PREF. WALDEMAR GRUBBA, POSTO BOGO & BOGO, SLS (01 a 08) da frente R\$ 600,00 - SLS (07, 08 E 09) R\$ 500,00.
BAIRRO CENTRO - CENTRO COMERCIAL RUA PROF. MARINA FRUTUOSO - PROX. SUP. ANGELONI

- SALAS COMERCIAIS - VÁRIOS TAMANHOS.**
TERRENO
BAIRRO ILHA DA FIGUEIRA 1.200m2 - RUA JOSE THEODORO RIBEIRO, LT 36 e 37 - R\$ 600,00 + IPTU
GALPÃO
BAIRRO NEREU RAMOS - RUA ADOLFO MENEL, 135 - 400M2 VALOR DO ALUGUEL: R\$ 1.200,00

Parcimóveis

CRECI 612-J

IMOBILIÁRIA

A Chave

(47)3275-1594

Plantão de vendas- 9121-9933

Parcimóveis

www.parcimoveis.com.br
achave@netuno.com.br

H. WOLF CONSTRUTORA E INCORPORADORA LTDA

Rua Barão do Rio Branco, 221 - Jaraguá do Sul - SC - www.imobiliariaachave.com.br



Ref. 3816 - Centro - Edifício Klein - 1 suite, 3 dormitórios, 2 salas, copa, cozinha, 2 BWC, área de serviço, sacada grande c/ chur. e 02 garagens. + apart ao lado c/ 1 dormitório, coz., BWC, área de ser. **R\$ 350.000,00**

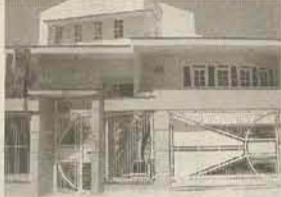

Ref.610 - Nova Brasília Sobrado com 400,00m², excelente padrão de acabamento. Possui 04 suítes, 03 vagas na garagem e demais dependências. Ficam todos os móveis sob medida. Valor sob consulta - **Aceita apartamento e terreno como parte de pagamento.**



Ref. 3802 - Apartamento com 111,00m² total - Edifício Vitória Régia - Vila Lalau, com 3 dormitórios, demais dependências e 1 vaga de garagem. **R\$ 139.000,00 (aceita financiamento)**

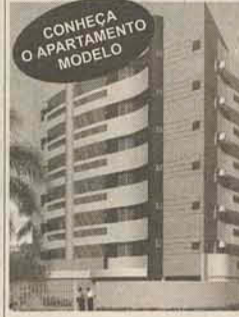

Residencial JK : 1 suite, 2 dormitórios, Cozinha, Sacada com churrasqueira, Área de serviço, Sala para 2 ambientes, Tubulação p/ aquecimento à gás Pontos de telefone, TV e Internet, Medidor individual de água



Edifício Brisa do Mar Piçarras - Apts. a partir de 163,00m² de área total, sendo 1 suite, 2 dorm, demais dependências e 2 vagas na gar., ou cobertura duplex com área total de 312,00m². Prontos para morar. **Consulte-nos.**



Ref. 3001 Loteamento Beira Rio Terreno com 338,00m², plano, pronto para construir. R\$ 33.000,00 de entrada mais 25 parcelas de R\$ 824,88 fixas.



Ref.1853 Residencial Porto Seguro 1 suite, 2 dormitórios e demais dependências, 1 vaga na garagem. Ficam os móveis sob medida dos bwc's e cozinha. **R\$ 176.000,00**



REF. 238 - Barra do Rio Cerro - Casa alvenaria com 146,00m² e terreno com 302,00m², sendo 3 dorm., 2 sl, 1 BWC, 2 vagas de gar. e demais depens. **R\$ 210.000,00.** Aceita apart. e carro como parte do pagamento.



REF. 601 - Nova Brasília - Sobrado Alvenaria, 310,00m² com 1 suite, 3 dorm., 2 salas, coz., 02 BEC, área de ser., área de festas com churrasqueira e gar. Terreno com 473,00m². **Imóvel ideal para fins comerciais**



Belvedere Residence: 3 suítes, sendo 01 suite com banheira de hidromassagem, sacada ampla com churrasqueira, tubulação split, tubulação para aquecimento a gás, 02 vagas de garagem, localizado no centro da cidade. Venha conhecer o apartamento modelo



Ref.2755 João Pessoa Casa de alvenaria com 144,00m² de área construída, sendo 04 quartos, 02 bwc's, 02 vagas de garagem e demais dependências. Terreno com 340,00m². Será entregue com a pintura nova. **R\$ 128.000,00** Aceita terreno como parte de pagamento.



REF. 3852 - Baependi - Residencial Ipanema/ Leblon - 01 suite, 02 dormitórios, sala, copa, cozinha, BWC, área de serviço e garagem.



Ref. 104 - Vila Nova - Casa mista - 3 dorm. sala. coz. BWC c/ garagem. Terreno com 373,00m². Valor **R\$ 150.000,00**



Ref. 0650 - Chico de Paula - Casa madeira com 80,00m² e terreno com 360,00m², 2 dormitórios, sala, cozinha, bwc e área de serviço. **R\$ 50.000,00**



REF. 3805 - Edifício Joverli - Nova Brasília - 1 suite, 2 dormitórios, 2 BWC, sala, copa, coz., área de serv. e garagem dupla. **R\$ 130.000,00**



Ref. 2101 - Tifa Martins - Terreno com 50.169,00m², sendo frente com 120,00m, sem benfeitorias.

CORRETOR DE IMÓVEIS



3371-2357
Plantão: 9135-8601



R.Cel.ProcópioGomesdeOliveira,1207 www.parcimoveis.com.br | wilson@parcimoveis.com.br



CÓD 135 - APARTAMENTO JARDIM DAS MERCEDES, Vila Nova, próx. Beira Rio, com 50m², com 2 quartos. **R\$ 83.000,00.**



CÓD 219 - TERRENO PADRÃO, com 9.045m². Ilha da Figueira. Ao lado da Real Vidros. **R\$ 520.000,00**



242 - TERRENO DE LOT.DENKER, GUARAMIRIM, com 380m², de R\$ 40.000,00, 50.000,00 e 60.000,00 à vista.



453 - CHÁCARA BARRA DO RIO CERRO, lagoa, chopana e mata nativa, ótimo para lazer, terreno com 220.000m², **R\$ 270.000,00.**



103 - CASA PADRÃO SÃO LUIZ, com 60m². Próx. Estofados Jardim, terreno com 420m², com 2 quartos. **R\$ 90.000,00.**



CÓD. 123 - CHICO DE PAULA, casa alvenaria com 132m², c/ 1 suite + 2 quartos, terreno com 445m². **R\$ 160.000,00**



147 - CASA PADRÃO NEREU RAMOS, com 85m². Terreno com 450m², com 2 quartos. **R\$ 95.000,00.**



246 - TERRENO DE LOT.FOSSILE, TRÊS RIOS DO NORTE, com 337,50m² e 390,73m², de R\$ 40.000,00, à vista. Ou entrada 15.000,00 + parcelas de 465,00.



138 - CASA PADRÃO VIEIRAS, com 166m². prox. DG da Weg, com 4 quartos sendo 2 suítes. **R\$ 198.000,00.**



244 - TERRENO PADRÃO, com 3.334m². Ilha da Figueira. Em frente a Indumak. **R\$ 300.000,00.**



139 - CASA PADRÃO ILHA DA FIGUEIRA, com 160m². Terreno com 395m², com 3 quartos. **R\$ 140.000,00.**

SÉCULUS

Empreendimentos Imobiliários Ltda. CRECI 1873-J

VENDA ALUGA ADMINISTRA

13 anos

Parcimóveis

www.parcimoveis.com.br

www.seculus.net

imobiliariaseculus@netuno.com.br

47 3371.8814

Rua Pres. Epitácio Pessoa, 415

47 3371.8818

Shopping Breithaupt - sala 206



**SUÍTE + 1
QUARTO
C/ COZINHA
MOBILIADA.
EXCELENTE
LOCALIZAÇÃO!**

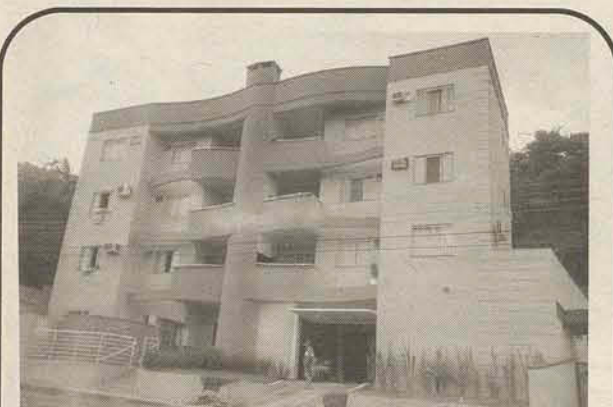

**SACADA C/ CHURRASQUEIRA,
COZINHA MOBILIADA,
SUÍTE + 02 QUARTOS. NA VILA NOVA!**

LOCAÇÃO COMERCIAL

Salas Comerciais

- Sala cml.(Centro-próx. Macol) 1º andar c/ 32m². R\$ 400,00
- Ed. Alberto Marangoni(Vila Nova - próx. posto Mime) c/ aprox. 35m². R\$ 400,00
- Ed. Erica(Centro - próx. Verdureira da Raquel) c/ 35m² R\$ 400,00
- Ed. Tower Center (próx. posto mime) R\$ 600,00
- Ed. Tulipa(Centro - próx. Beira Rio) c/ 74m² c/ mesanino R\$ 700,00
- Sala Coml (Barra-prox. Ponte da Argi) c/ aprox. 100m², 02 vagas de est. R\$ 1.000,00
- Sala coml. (Nereu Ramos - próx. semáforo) c/ aprox. 100m² c/ mezanino. R\$ 1.000,00
- Sala cml.(Guaramirim - lateral Br 280) c/ aprox. 90m², c/ 02 BWC. R\$ 1.100,00
- Salas NOVAS (Centro - próx. Procon) Diversos tamanhos: de 32m² a 123m². De R\$ 420,00 a R\$ 1.600,00
- Casa alv(Vila Lenzi) Alto padrão, c/ 420 m². R\$ 4.500,00
- Ed. Tower Center Sala 401/402(Centro - próx. posto MIME) R\$ 1.300,00

Galpões

- Galpão Alvenaria (Guaramirim - Próx. Berlim) c/ aprox. 960m². R\$ 5.000,00
- 2 galpões em construção(Nereu Ramos) c/ 900m² cada. Valor é 7.800,00 cada.
- Galpão(Centro - prox. Banco Brasil) c/ aprox. 550m². R\$ 15.000,00
- Galpão(Nereu Ramos) c/ 900m² R\$ 7.800,00
- Galpão Barra(fundos Ciluma) Terrno com 5.000m² R\$ 5.000,00

Terrenos Para Locação

- Terreno (Chico de Paula, próx. Geração 3000) c/ aprox. 350m². R\$ 380,00
- Terreno(Ilha da Figueira - próx. Brasão) 3 mil metros R\$ 1.000,00
- Terrenos (Vila Nova - próx. Fórum) c/ 1.807m² e 2.200m² R\$ 1.200,00 e R\$ 1.400,00.

LOCAÇÃO RESIDENCIAL

01 Quarto:

- Ed. Nathalia Schiochet(centro - Próx. Angeloni antigo) R\$ 400,00
- Ed. Liliium (Vila Lalau - próx. Marisol) R\$ 450,00
- Ed. Phoenix (Centro - em frente Majoka uniformes) Alto padrão, todo mob. R\$ 1.600,00
- Ed. Nathalia Schiochet(Centro - próx. Angeloni antigo) TODO MOBILIADO R\$ 600,00
- Ed. Manacá(Centro - fundos museu WEG) R\$ 430,00

02 Quartos:

- Apto São Luis(Próx. Arroz Urbano) R\$ 450,00
- Ed. Platanus(Centro - próx. CALI) R\$ 800,00
- Ed. Alberto Marangoni (Próx. posto MIME - Vila Nova) R\$ 620,00
- Ed. Amarylilis (Vila Nova - próx. Via Pão) com suite. R\$ 650,00
- Ed. Amarylilis (Vila Nova - próx. Via Pão) c/ cozinha mobiliada. R\$ 680,00
- Ed. Amarylilis (Vila Nova - próx. Via Pão) c/ cozinha mobiliada. R\$ 750,00
- Ed. Gardênia(Centro - próx. Rest. Califórnia) R\$ 600,00
- Ed. Liliium(Vila Lalau - próx. Atacadão da cerâmica) R\$ 580,00

03 Quartos:

- Ed. Carlos Spézia (Centro) R\$ 800,00
- Ed. João Batista(Ilha da Figueira) R\$ 670,00
- Ed. Tulipa(Centro - próx. Beira Rio) R\$ 800,00
- Ed. Amarylilis(Vila Nova - próx. panificadora Via Pão) c/ suite. R\$ 700,00
- Ed. Cloudi Monet(Ilha da Figueira - próx. HOMAGO) R\$ 700,00
- Ed. Monise(Vila Nova - próx. Fórum) R\$ 850,00
- Ed. D'Angelis(Vila Nova - próx. Igreja Rainha da Paz) R\$ 1.000,00

Casas:

- Casa alv Rio da Luz (próx. SEARA) c/ 03 quartos. R\$ 420,00
- Casa alv(Centro - próx. Centro Vida) 03 quartos. R\$ 1.100,00
- Casa alv Centro(Fundos Angeloni novo) c/ suite. R\$ 1.500,00
- Casa alv(Vila Lenzi) c/ piscina. R\$ 2.500,00
- Casa alv(Vila Lenzi) Alto padrão, c/ 420 m². R\$ 4.500,00
- Sobrado Rau(próx. viaduto) suite + 04 quartos. R\$ 850,00
- Casa madeira Vila Nova - próx. Bar da Nena R\$ 600,00
- Casa alv Vila Nova - próx. Posto MIME, c/ 03 quartos. R\$ 1.000,00

LANÇAMENTO DE VENDA - SÉCULUS

Planta baixa apto tipo, havendo possibilidade de alterações de alguns ambientes.

Sala de estar e jantar integrada com cozinha e sacada. Possibilidade de abertura do terceiro quarto para ampliação do espaço

Valores a partir de R\$ 135.808,93, com tabelas especiais para parcelamento em até 90 meses. CONSULTE-NOS SOBRE A DISPONIBILIDADE.

REAL PARQUE
residencial

realsec
EMPREENDIMENTOS IMOBILIÁRIOS

- Aptos com suite + 2 quartos, sala, cozinha, sacada com churrasqueira, bwc, área de serviço com sacada e garagem
- Localização privilegiada
- Playground
- Internet coletiva via WI-FI
- Central de gás
- Medidor de água individual
- Sistema de coleta e reaproveitamento de água da chuva.

E muito mais...

13 anos

Parcimóveis

www.parcimoveis.com.br

www.seculus.net

imobiliariaseculus@netuno.com.br

47 3371.8814

Plantão 9658-6786

Rua Pres. Epitácio Pessoa, 415 ou Shopping Breithaupt - sala 206

SÉCULUS

Empreendimentos Imobiliários Ltda. CRECI 1873-J
VENDA ALUGA ADMINISTRA



Ref. 1003 - Centro - Ed. Dianthus - Cobertura Duplex com 3 suítes, 5 bwc, amplas salas de estar, jantar, churrasqueira integrada, cozinha, lavanderia, 2 vagas de garagem, área total de 422m². **R\$ 590.000,00** mais fotos em www.seculus.net.



Ref. 1028 - Centro - Ed. Garden Flowers - 1 suíte mais 2 quartos, 2 banheiros, churrasqueira, 2 vagas garagem. Prédio dispõe de piscina, sauna, sala de jogos, mini cinema, s.de festas. **R\$ 315.000,00.**



Ref. 1023 - Ilha da Figueira - Apto c/ 1 suíte, 2 quartos, sacada c/ churrasq., 2 vagas de garagem, ótimo padrão de acabamento. **R\$ 200.000,00.**



Ref. 1016 - Vila Lenzi - Edif. Novo Horizonte. Apto c/ 1 suíte + 2 quartos, 2 banheiro, acabamento personalizado, teto rebaixado em gesso, possibilidade de alterações internas. **R\$ 179.691,57.**



Ref. 1022 - Vila Nova - Apto c/ 1 suíte, 2 quartos, sacada c/ churrasq. gar., móveis sob medida, acabamento diferenciado. **R\$ 170.000,00.**



Ref. 1001 - Jaraguá Esquerdo - Apto c/ 3 quartos, 2 bwc, demais dep., 1 garagem. **R\$ 135.000,00.**



Ref. 018 - Czerniewicz - Sobrado c/ 3 quartos, 2 bwc, garagem com 140m², semi-acabada e terreno com 540m². **R\$ 145.000,00.**



Ref. 1010 Centro - Ed. Juliana - Apto - 1 suíte + 2 quartos, demais dep, sacada, churrasqueira, garagem. **R\$ 138.000,00**



Ref. 1020 - Ilha da Figueira - Edif Maria Alice - Apto novo, c/ 1 suíte + 1 quarto, sala, cozinha, bwc, área de serviço, sacada c/ churrasqueira, 2 vagas de garagem, prédio c/ salão de festas. **R\$ 130.000,00.**



Ref. 1008 - Czerniewicz - Ed. D'Itália, 1 suíte mais 2 quartos, demais dep., 1 garagem. **R\$ 128.000,00.**

ÓTIMA LOCALIZAÇÃO



Ref. 1002: Vila Nova - Apto com 2 quartos 2 banheiros, demais dep., garagem, cozinha mobiliada. Aceita financiamento bancário. **R\$ 122.000,00.**



Ref. 025 - Barra do Rio Cerro - Casa c/ 4 quartos, 1 bwc, terreno c/ 462m², rua asfaltada. **R\$ 149.000,00.**



Ref. 1000 - Vila Nova - Apto 1 quarto, 1 bwc, 1 garagem, c/ 49m² de área útil. **R\$ 106.000,00.**



Ref. 007 - Champagnat - casa c/ 300 m² de área, sendo suíte c/ closet + 2 quartos, dep. empregada, sala de estar, jantar e de TV, salão de festas e demais dep.. Garagem para 2 carros. **R\$ 420.000,00.**



Ref. 002 - Centro - Casa c/ 3 quartos, e demais dep., boa localização p/ ponto comercial. - **R\$ 345.000,00**



Ref. 005 - Figueira - Sobrado com suíte com closet + 2 qtos, bwc social, sala de estar e jantar, lavado, cozinha mobiliada, área de festas e 2 garagens. Acabamento de primeira linha - **R\$ 385.000,00** (Aceita financiamento bancário)



Ref. 0016 - São Luis - c/ suíte máster e closet, 2 qtos, 3 salas, escritório e demais dep., área de festas, piscina, garagem para 2 carros - **R\$ 340.000,00**



Ref. 22 - Czerniewicz - Casa c/ 250m², 1 suíte mais 3 quartos, 2 banheiros, 2 garagens, churrasqueira. Terreno c/ 1.218m². **R\$ 280.000,00.**



Ref. 0017 - Jaraguá Esquerdo - Casa nova c/ 149,40m², suíte c/ closet + 2 quartos, sala, cozinha, bwc, lavabo, área de festa, garagem 2 carros. **R\$ 230.000,00** Aceita financiamento bancário.

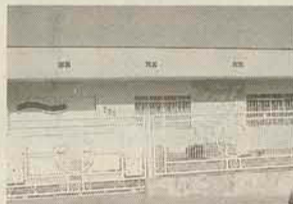

Ref. 0013 - Vila Lenzi - Casa com 4 quartos, sala de estar e jantar, cozinha, 2 vagas de garagem, área construída de 320m². **R\$ 220.000,00**



Ref. 0010 - Jaraguá Esquerdo - casa nova c/ 148 m², suíte + 2 qtos, sala, cozinha, bwc, lavabo, área de festas, garagem para 2 carros. - **R\$ 215.000,00** Aceita financiamento bancário.



Ref. 0031 - Guaramirim - suíte + 2 qtos e demais dep., semi-mobiliada (aceita financiamento bancário) - **R\$ 160.000,00**



Ref. 04 - Vieira - Casa c/ 144 m², 3 quartos, 2 bwc, garagem, demais dep, terreno c/ 450m². **R\$ 160.000,00.**



Ref. 006 - São Luis - Casa com suíte + 3 qtos, 2 garagens - **R\$ 160.000,00**



Ref. 046 - João Pessoa - Sobrado com 3 quartos e demais dep. - **R\$ 140.000,00**



Ref. 4005 - Rio Cerro II - Chácara com 165.000m², casa com 170 m² estilo moderno e aconchegante. Suíte + 2 quartos, closet conjugado, instalação p/ água quente. Sala, cozinha e área de churrasco integradas. Fogão à lenha e lareira. **R\$ 345.000,00**



Ref. 2010 - Vila Lenzi - Terreno c/ 4.585,00m², c/ casa aprox. 150,00m² **R\$ 500.000,00**



Ref. 2016 - Centro - Terreno c/ 774m², com casa mista de 150m². Ótima localização para construção de edifício. **R\$ 375.000,00.**



Ref. 3000: Corupá - Galpão industrial no Parque Ano Bom, com 4.000 m², terreno com 22.000 m² - **Consulte-nos**

TERRENOS

Ref. 2023 - Amizade Terreno com 346,50m² (14x24,75) **R\$ 70.000,00.**

Ref. 2000 - Schroeder I - Terreno c/ 336m². **R\$ 33.000,00**

Ref. 2020 - Guaramirim - Loteamento K'panema com 430,63 m² - **R\$ 58.000,00.**

Ref. 2013 - Amizade - Lotem. Versalhes IV com 450m², região de alto padrão. **R\$ 100.000,00.**

TEMOS TERRENOS PRONTOS P/ CONSTRUIR, CONSULTE-NOS.

SÉCULUS
Empreendimentos Imobiliários Ltda. CRECI 1873-J

Vendas e Locação no Shopping Breithaupt
Comodidade de um horário diferenciado
Segunda a Sexta: 10h às 22h e Sábado: 10h às 20h

Fone: 47 3371.8818
47 9658.6785

CRECI 235-J

Berta
imóveis

ATENDEMOS DE SEGUNDA À SEXTA:
08h00 às 12h00 / 13h30 às 18h00
AOS SÁBADOS: 09h00 às 12h00

Parcimóveis

Realizando sonhos!

3055-0900 - 3275-0510

Vendas: 9987-1004

COMPRA - VENDE - ALUGA - ADMINISTRA

ALAMEDA

Av. Mal. Deodoro, 191

25

PROMOÇÃO
Casa Nova, Moto nova

Na compra de um imóvel no destaque, presente uma
Moto Dafra speed 150



*Geminado no Joao Pessoa, com 2 quartos, sala, cozinha, bwc, lavanderia, varanda e garagem.
R\$105.000,00.
ou 50% de entrada em 60 parcelas
financiado pela construtora



Última unidade

* Sobrados Geminados no Bairro Vila Lenzi a 2km do Centro, com 1 suite, 2 quartos, sala, cozinha, lav, garagem, lavabo, varanda, e churrasqueira, com area de 140m² de área construida,
R\$ 175.000,00
ou 50% e o restante parcelado em ate 60 meses pela construtora.



Cod. 383 - Casa Nova Jaragua Esquerdo - 1 suite, 2 quartos, sala c/ 2 ambientes, cozinha, lav. garagem e churrasqueira. **R\$ 235.000,00** neg.



CENTRO casa com 480m² e terreno com 500m², 4 suítes, 4 salas, dispensa, cozinha, lavanderia, bwc, demais dep. **R\$ 350.000,00** NEGOCIÁVEL



Bairro Três Rios do Sul, terreno com 312,00m² e casa com 40m², 1 quarto, sala, cozinha, banheiro, lavanderia e garagem. Murada com jardim e gramado. **R\$ 58.000,00** a vista.
R\$ 40.000,00 + 36x de R\$ 650,00



Sobrado com parte superior, 2 quartos, sala, cozinha, lavanderia, bw, e 150m² de varanda. Parte terrea 1 suite, 2 quartos, 2 salas, cozinha, lav, bw, disp. garagem e churrasqueira.
Valor **R\$ 240.000,00** negociavel.



Amizade apto com 3 qtos, sala, cozinha, banheiro, lavanderia e garagem. **R\$ 89.000,00**



Cod.537.- Casa Alv. Bairro Vila Lenzi com 1 suite, 2 quartos, sala, cozinha, bw, lav., garagem e edícula. **R\$ 169.000,00** aceita imóvel na praia com pagamento.



Cod. 535 - Sobrado na 28 de agosto Centro - Guarimirim, area construida 512m² e terreno de 1560m². Valor negociavel

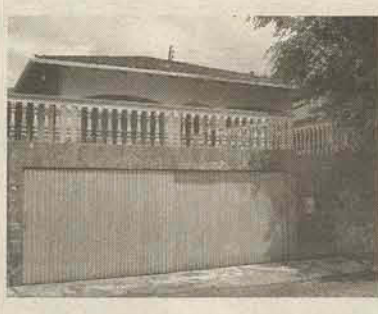

Centro. Terreno com 330m² e 210m² de área construida, 1 suite com closed, copa, 3 quartos, 2 bwc, sala de estar, cozinha, lavanderia, escritório e 2 vagas de garagem. **R\$ 325.000,00** a vista



Cod. 240 - Casa mista Guarimirim - Centro, 4 quartos, salas, cozinha, bw, lavanderia, churrasqueira, garagem, Terreno de 600m² e construção de 330m², Valor **R\$ 150.000,00** Neg.



Últimas unidades
João pessoa Lot. Recanto dos passaros. Terreno com 320m². **R\$ 15.000,00** de entrada e parcelas de R\$ 590,00.

LOCAÇÃO

SALAS COMERCIAIS :

- Salas comerciais no Centro com 40,00m² e 50,00m²
- Sala Comercial no centro com 60,00m² Valor: R\$ 600,00
- Sala Comercial com 50m² e 1 bwc. Centro - R\$ 400,00
- Sala comercial centro Guarimirim c/ 180m². Valor da Locação R\$ 1.200,00

TERRENO:

- Terreno na vila nova para locação comercial valor R\$ 450,00

APARTAMENTOS:

- Apart. Joao Pessoa com 01 dormitorios Valor: 360,00
- Apart. Czerniewicz - 02 quartos - valor R\$ 700,00

KITNET:

- Vila Lenzil Valor R\$ 350,00
- Kitnet Vila Lenzi R\$ 250,00

GALPÕES:

- Galpão na Ilha da Figueira com 450m² no valor de R\$ 2.000,00



CZERNIEWICZ - CASA ALTO PADRÃO

1 suite c/ closet, 2 quartos, 2 bwc, 2 salas, escritório, lavabo, cozinha mobiliada, área de festas, quintal, garagem p/ 3 carros. **R\$ 380.000,00.** Aceita outro imóvel como parte do pagamento



CRECI 1589-J



BarraSul
A imobiliária da Barra

3376-0015
RUA ANGELO RUBINI, 1046

Parcimóveis
barrasul@netuno.com.br



Ref. - 338 - BARRA DO RIO CERRO - casa alv. c/125,47m², c/laje, averbada terreno c/369,43m²(14x26,47) com suite mais 2 qtos, sala, copa, coz. integradas, 2 BWC, lavanderia, despensa, garagem, toda murada, portão eletrônico, Rua Alvin Butendorf s/nº - R\$ 160.000,00, aceita carro ou terreno como parte de pagamento.



Ref. - 340 - BARRA DO RIO CERRO - Incorporação do Condomínio - RESIDENCIAL SALVADOR DALI - devidamente protocolado no Registro de Imóveis sob nº 165.828 - apartamentos c/ 70,97m², 3qtos, sendo um suite, sala, copa, coz. 2BWC, lavanderia, sacada com churrasqueira, garagem, Rua José Papp esq. Reinaldo Ulrich - R\$ 100.000,00, ou 50% entrada e saldo em 24 parcelas.



Ref. - 325 - BARRA DO RIO CERRO sobrado em alvenaria c/laje, 235m², terreno c/ 405m²(13,50x30), murado c/portão eletrônico, sendo a parte inferior c/116,00m², copa, coz, lavanderia, 2 garagens, bwc, sala de estar, churrasqueira, parte superior c/ 119m² em fase de produção c/ aproximadamente 45% concluído e constituído de suite e hidro, 2qtos, bwc social, sala íntima, sala de TV e sacada e nos fundos uma edícula c/27m², Rua 522-Maria Alves de Sales, nº 71 - R\$ 205.000,00, aceita carro até R\$ 20.000,00



Ref. - 359 - BARRA DO RIO CERRO - terreno com 1.044,50m², (28,50x36,70), Rua Angelo Rubini - aceita como parte de pagamento apto no valor de até R\$ 100.000,00, pode ser até 2 aptos nesse valor, nas proximidades do Centro.

- **VILA NOVA** - terreno com 6.991,13m² (29 x128), Rua José Marangoni - R\$ 330.000,00
- **BARRA DO RIO CERRO** - Terreno c/ 477m²(13,58x35,13) loteamento Girolla, Rua Camilo Andrealta - R\$ 60.000,00
- **Ref. - 353 - BARRA DO RIO CERRO** - terreno c/482m²(12x40), Rua José Maestri - R\$ 48.000,00
- **Ref. 343 - BARRA DO RIO CERRO** - terreno c/20.604,14m², sendo 66,00m de frente para a Rua Horário Rubini, localizado na Rua Horário Rubini, próximo da Nanet Malhas - área especial para indústria e construções de galpões - R\$ 700.000,00



Ref. - 360 - JARAGUÁ 99 - casa alv. c/laje 93,15m² averbada, terreno c/325m²(14x25), 3qtos, sala, coz, banheiro, lavanderia, 2 garagens, murada - Rua Paulina K. Lescowich, nº 67, Lot. Miranda - R\$ 115.000,00



Ref. 347 - BARRA DO RIO CERRO - casa alv. c/laje 221,75m², sendo 171,75m² averbada, terreno c/ 652,32m²(14x46,59) murado com portão eletrônico, 4qtos, sendo o quarto de casal com roupeiro embutido, 2 banheiros, 2 salas, sendo os quartos e salas com piso laminado, coz.c/balcão de granito e prateleiras, copa, lavanderia, 2 despensas, 2 garagens, churrasqueira com área de festas e banheiro, Rua José Papp, nº 69 - R\$ 310.000,00



Ref. - 230 - CHICO DE PAULO - sobrado em alvenaria com 612m², terreno c/1.005,50m²(47x22) sendo a parte superior com 234m², suite + 2 qtos, sala, copa, coz.2BWC, lavanderia, sacada, e parte térrea uma sala com 198m², tendo escritório, bwc, 2 garagens e mais um galpão pré-moldado com aproximadamente 180m² Rua Durval Marcato, nº 80 - R\$ 360.000,00.



Ref. - 345 - RIO CERRO I - sítio com 100.000,00m²(100x1.000), sem benfeitorias, mata secundária, nascente de Rio no próprio terreno, distante 10km da BARRA, tem luz e telefone, localizado na Estrada Ribeirão Aurora - R\$ 85.000,00

CRECI 1741-J

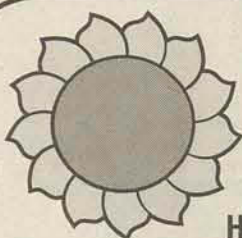

GIRASSOL IMÓVEIS

Rua Cel. Procópio Gomes de Oliveira, 654 - Centro

Horário de Atendimento: 8hs às 12hs e 13h30min às 18hs de segunda a Sexta.

(47) 3371-7931

PLANTÃO DE VENDAS
9955-4774

Parcimóveis



Cód.1280 - Casa no bairro Jaraguá Esquerdo com 3 dorm., 1 suite, 1 bwc, 2 vagas na gar. e demais dep. R\$175.000,00. Ótima oportunidade: R\$150.000,00 de entr. e saldo parc. direto c/ proprietário.



Cód. 1270 - Condomínio fechado Jardim das Flores - Casas de alv. de 2 a 3 dorm., c/ entrada de R\$12.000,000, saldo financ. pela CEF e saquede FGTS. Casa por R\$72.000,00e R\$84.000,00.



Cód.3166 - Loteamento Boulevard, próx. ao Champagnat Lotes c/ 348,75 m² Apartir de R\$110.000,00



Cód.2108 Casa no bairro Ilha da Figueira com 3 dorm., e demais dependências. R\$150.000,00 aceita casa em Tubarão!

LOCAÇÃO:

- Aptos com 70m² c/ 2 quartos no Bairro João Pessoa próx. a Weg II.

- Apto com 2 quartos e demais depend., fica cozinha sob medida! Resid. Imigrantes - prox. UNERJ

- Apto:22 (2º andar) R\$550,00 + 70,00 cond. (+ ou -)

- Aptos na Ilha da Figueira, ambos com 2 quartos. R\$ 600,00 Apartir de fevereiro estarão disponíveis.

- VENDA:

• Apto com 2 quartos e demais depend., fica cozinha sob medida! Resid. Imigrantes - prox. UNERJ Apto:22 (2º andar) R\$ 95.000,00



Cód.3193 - Terreno comercial com 6.210m², ótimo para prédios e galpões. Bem localizado, confira!!! R\$600.000,00.



Cód.2107 Casa no bairro Vila Lenzi Com 3 dorm., e demais dependências. R\$180.000,00 aceita propostas!



- **Cód.2106** - Bairro Vila Nova, Apto com 86,80m², 3 qtos e demais depen De R\$115.000,00 por R\$110.000,00.



Cód.: 3126 -3194 - Bom investimento. R\$300.000,00. Com 926,00 m²- Centro Ótimo para prédio. R\$ 300.000,00



Cód. 3192 - Centro - Sobrado com 230,00m², terreno 666,27m². OBS: Possui casa de madeira e um sobrado em alvenaria. R\$ 450.000,00



Cód. 1264 - Vila Lenzi - Casa Averbada - alv. c/ 3 dorm., sendo 1 suite, bwc, coz. embutida, lav., c/ 2 vagas na gar. e demais dep. c/ sala com 70m² + 1 bwc. R\$ 200.000,00.



Cód.2105 - 2 Aptos sendo 1 com 3 quartos e outro com 2 quartos. 4 salas comerciais para aluguel e 4 Kibnetes. Todas já locadas, num total de R\$3.700,00. Mais terreno com área de 390m². R\$890.000,00 Analisa propostas.



Cód.1281 - Casa no bairro Vila Nova - com 5 quartos 2 vagas de garagem, área de festa e demais dependências - R\$300.000,00

- TERRENO:

• Loteamento Boulevard, próx. ao Champagnat - Lote c/ 3600,00 m² R\$ 700.000,00 - 50% de entrada e saldo parcelado



EM 2008 "8 ANOS DE BONS NEGÓCIOS"

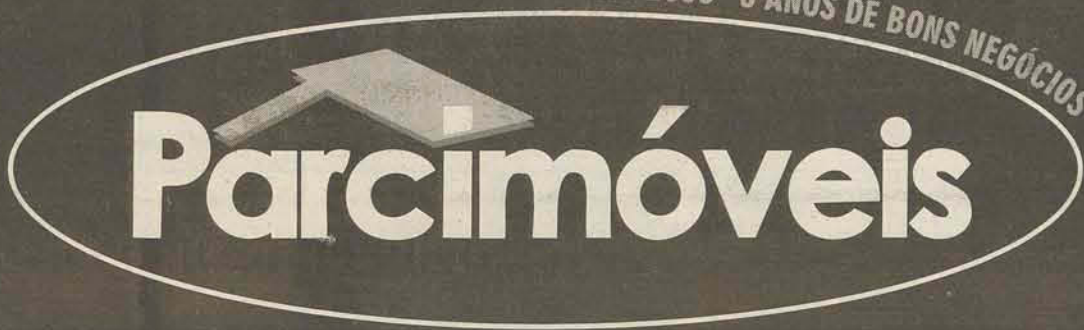

CRECI 612-J

IMOBILIÁRIA

A Chave

WOLFEPAR EMPREENDIMENTOS E PARTICIPAÇÕES LTDA.



CRECI 550-J

IMOBILIÁRIA
MENEGOTTI

CRECI 1589-J

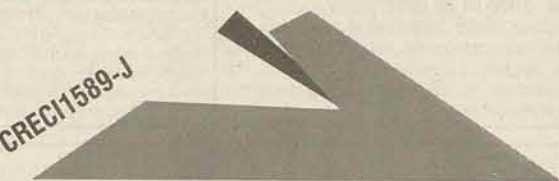

BarraSul

A imobiliária da Barra



CRECI 235-J

imóveis

Realiza seu sonho!



Corretor de Imóveis

CRECI 4936



RENATO JR.

PIAZERO

CORRETOR
DE IMÓVEIS

CRECI 5330

CRECI 1873-J

SÉCULUS

Empreendimentos Imobiliários

CRECI 1741-J

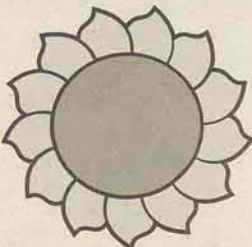

GIRASSOL

IMÓVEIS

PRISMA
IMÓVEIS

CRECI 2567J

www.parcimoveis.com.br

CLASSIMAIAS

FIM-DE-SEMANA, 14/15 DE FEVEREIRO DE 2009

IMÓVEIS

O CORREIO DO POVO

TUDO

O QUE ACONTECE
NA REGIÃO
VOCÊ LÊ AQUI!

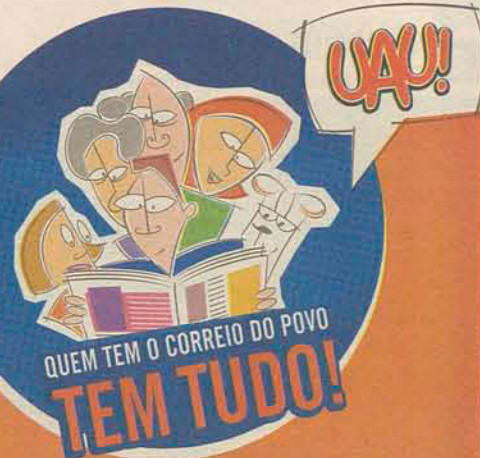

QUEM TEM O CORREIO DO POVO

TEM TUDO!

JARDIM EUROPA

100% VENDIDO

WWW.LEIER.COM.BR



OBRAS INICIADAS!



**SUCESSO ABSOLUTO
DE VENDAS!**

LEIER

**EMPREENDEIMENTOS
IMOBILIÁRIOS**

(47) 2107-0500

COMPRA • VENDE • ALUGA

AV. MAL. DEODORO DA FONSECA, 1698

(EM FRENTE AO REGISTRO DE IMÓVEIS)

CRECI 2528_J

Yatil

Imóveis

Construtora e Incorporadora

"A Yatil Imóveis encaminha para você o seu financiamento imobiliário, para que você não se preocupe!
Facilidade e segurança aliados a agilidade"

3275 - 6979

yatilmoveis@hotmail.com
www.yatilmoveis.com.br

Corretores de plantão

Ivo - 9948-0221 Tyago 9101-8302
LUIZ 9101-6007 Yachiyo 9102-2039Rua Angelo Schiochet, 100
Sala 1 Centro

CAIXA

A partir de
R\$84.000,00

Residencial Ana Lucia - Cód. 00125.001 - Apartamentos com 2 ou 3 quartos (sendo 1 suíte), captação águas chuva, área de festas, play ground, portão e porteiro eletrônicos, vaga de garagem, bicicletário, central de gás, portaria.

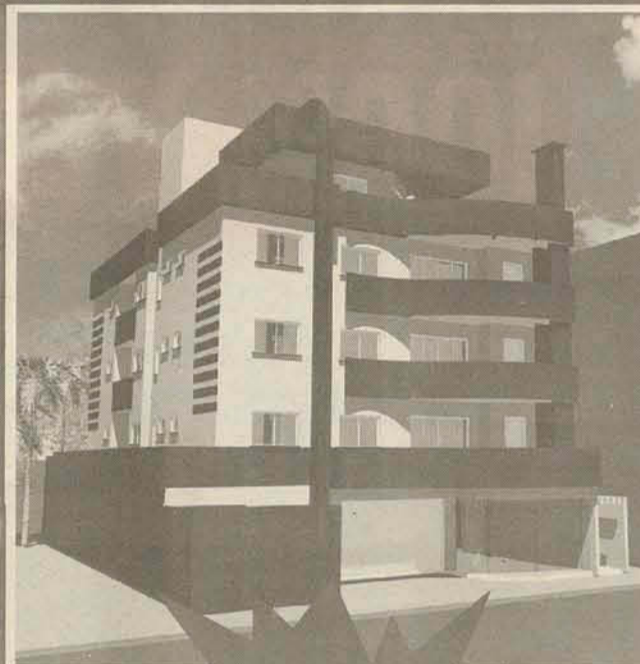
*Residencial
VeszprémCód. 00130.001 -
Apartamento na Barra
do Rio Cerro, Com 2
quartos, sacada c/
churrasqueira, 1 vaga
de garagem c/ opção
de 2ªA PARTIR DE
R\$ 69.900,00A partir de
R\$ 120.000,00

Residencial Maranatta Cód.00129.001
Apartamento no centro próximo ao Angeloni antigo. Com 1
suíte + 2 qtos ou 2 qtos, sala, cozinha, sacada com
churrasqueira, 1 vaga de garagem



Residencial Monte Olimpo Cód. 00123.002 - Edifício com Hall social, Elevador, área de lazer e festas, central de gás, portão e porteiro eletrônico, previsão para split. Apartamentos com 2 ou 3 quartos (sendo 1 suíte), sala integrada com 2 ambientes, sacada com churrasqueira, WC social, cozinha e lavanderia com stendall



Residencial Champagnat
Cód. 00017.020 - Residencial c/
Hall social decorado, Elevador,
Área de lazer, play ground,
piscina, salão de festas, central
de gás, água quente, previsão
para split. Apartamentos c/
salas integradas c/ 2
ambientes, 3 quartos (1s +
2q), cozinha e lavanderia. AU:
120 m² AT: 170m²



Residencial Athenas
00017.018 Apto duplex
cobertura com 3 quartos
sendo 2 suítes, uma com
closet e banheira, 3
salas (jantar, estar e
home theater), sacada
com churrasqueira, área
de festas privativa c/
churrasqueira, todo
trabalhado em gesso e
luzes embutidas,
Área para piscina.



**Germinado
Amizade**
cod:00078.00
1 Sobrado
germinado,
moderno e
confortável, 1
suíte + 2 qtos,
sala c/ 2
ambientes,
área de lazer c/
churrasqueira,
garagem p/ 2
carros.



ULTIMAS UNIDADES com 1 suíte + 1
quarto e sacada com churrasqueira;



Terreno 00132.001 - Localizado na Barra do Rio
Molha, próximo ao Curture Schmidt com
183.627,00m² 2 km do centro de Jaraguá do Sul.



Res. Clarice Kock Cód. 00106.001
1 Suíte c/ closet + 2 quartos, bwc social, lavabo,
área de serviço, sala de jantar e estar, COZINHA
MOBILIADA, sacada c/ churrasqueira, 3 vagas de
garagem, Salão de festas, Área p/ academia, Piscina



Alessio Berri
Cód. 00063.001
- Suíte c/ closet
+ 2 qtos c/
sacada, Sala c/
2 ambientes,
Cozinha, área de
serviço, Área de
festas externa c/
churrasqueira +
duas vagas de
garagem AT:
280m², AU:
226m²,
R\$375.000,00



**Residencial
Berta Klann:**
Vila Nova -
Apartamentos c/
3 quartos
(sendo 1 suíte),
WC social, sala
de estar e jantar
integradas,
sacada c/ chur.,
02 vagas de
garagem!
A partir de
R\$144.000,00



Residencial Tássia Fernanda:
Ilha da Figueira - Com 70,76m² de área
útil, 2 quartos (sendo 1 suíte), WC social,
cozinha, sala de estar e jantar, garagem.
R\$115.000,00



Casa Vila Nova Cód. 00135.001 Casa com: Suíte
máster com closet, 2 quartos, WC, cozinha, área de
serviço, área de festa, sala de estar/jantar
conjugada com sacada, garagem para 2 vagas,
escritório no mezanino, assoalho madeira
marfim, jardim de inverno na sala, textura pé
direito inclinado com laje, acabamento em gesso.



Casa Jaraguá Esquerdo Cód. 00134.001 Com 6
quartos, 3 bwc, sala de estar, jantar, cozinha,
área de serviço, garagem para 2 carros, canil,
poço artesiano.



Galpão Comercial 00131.001 Galpão em
alv. + casa Área Útil: 465m² Área total:
2.150m²



Casa Ilha da Figueira cod:00110.001
Terreno com 380m² R\$ 120.000,00 - 1 suíte, 1
qto, sala de estar, coz./copa, bwc social c/
banheira, lav., lavabo, varanda c/ chur. + 130m².



ALUGUEL Residencial Athenas:
Apartamento c/ 2 quartos, sala, cozinha,
wc, sacada c/ churrasqueira. Acabamento
todo feito em gesso e granito!



Ed. Mariana Cristine:
Baependi - Apartamento com 3 quartos,
sala, cozinha, banheiro, sacada, garagem.
R\$160.000,00

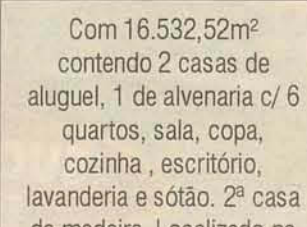

Com 16.532,52m²
contendo 2 casas de
aluguel, 1 de alvenaria c/ 6
quartos, sala, copa,
cozinha, escritório,
lavanderia e sótão. 2ª casa
de madeira. Localizado na
Rua Mal. Castelo Branco,
centro. R\$360.000,00

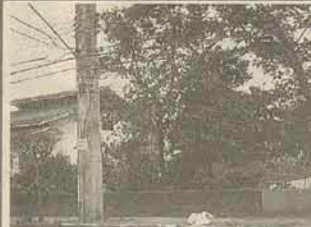

Terreno - Vila nova cod:00092.001
R\$ 300.000,00 - Localizado na Rua 25 de Julho c/
1.541,25m² planos

CRECI 2556-J

WS imóveis

Rua: Norberto Silveira Junior 233 Centro Guaramirim SC

COMPRA | VENDE

Fone/Fax: (47) 3373-3404

E-mail: vendas@imobiliariaws.com.br

VISITE NOSSO SITE

www.imobiliariaws.com.br

Financiamentos

CAIXA

CAIXA ECONÔMICA FEDERAL
Facilitamos seu crédito junto a CAIXA

- * Casas Prontas
- * Lotes a venda em diversos pontos da cidade.
- * Loteamentos Próprios

Anúncios com validade de 5 dias após a veiculação.



Ref. 0096 Avai/ Guaramirim Vende-se Sobrado em alvenaria, com 01 suite, 02 quartos, sala, copa, cozinha, banheiro social e lavanderia. Não perca esta Oportunidade **R\$ 155.000,00** (financiável pela CEF)



Ref 0126 Avai/ Guaramirim Vende-se casa em alvenaria com 02 quartos, sala, cozinha, banheiro, lavanderia, garagem, 63m², de área construída e terreno com 360m². **R\$ 65.000,00**



Ref 0130 Avai/ Guaramirim Casa nova em alvenaria, com 1 suite, 2 quartos, 2 banheiros, sala, copa, cozinha, lavanderia, área de festas, garagem para 2 carros e piscina. Casa toda murada com portão eletrônico. **R\$ 240.000,00**



Ref. 0097 Avai/ Guaramirim Vende-se casa em alv. c/ 01 suite, 02 quartos, sala, cozinha, copa, 01 banheiro, lavanderia e garagem. Casa c/ 104m² e terreno 420m². **OPORTUNIDADE R\$ 145.000,00**



Ref. 134 Centro/Guaramirim Vende-se casa com 3 quartos, sendo 1 suite, sala de estar e jantar, cozinha, banheiro, lavanderia, 150m², terreno 360,00m². Ótimo para área Comercial. **R\$ 195.000,00**



Ref 0109 Bridesal/ Guaramirim vende-se linda chácara com 62.000m² de área, 3 lagoas, 1 casa com 4 quartos, 2 banheiros, sala, cozinha, grande área de festas com fogão a lenha e 2 ranchos. **R\$ 160.000,00**



Ref 0119 Amizade/ Guaramirim OPORTUNIDADE! Casa em alvenaria com 01 suite, 02 quartos, sala, cozinha, banheiro, lavanderia, churrasqueira e garagem, toda murada. **R\$ 135.000,00**



Ref. 0002 - terrenos com 360m², ruas pavimentadas, local com ampla infraestrutura, pronto para construir. **R\$ 35.000,00.**



Ref 0076 Joao Pessoa/Jaraguá do sul Linda casa em alvenaria com móveis sob medida, 1 suite, 2 quartos, 2 salas, copa, cozinha, lavanderia, 3 banheiros, escritório, 2 vagas de garagem e área de festas com piscina. Casa toda murada c/ portão eletrônico, sistema de alarme e lindo jardim. **imperdível R\$ 260.000,00**



Ref. 0100: Centro/Guaramirim Vende-se casa em alvenaria com 04 quartos, sala, copa, cozinha, lavanderia, churrasqueira e garagem para dois carros com aprox. 170m² e terreno com 420,00 m² (15 mts por 28 mts) valor **R\$ 185.000,00**



Ref 0107 Bananal/ Guaramirim - casa em alvenaria com 3 quartos, sala, cozinha, banheiro, lavanderia e garagem. **R\$ 80.000,00**



Ref 0080 Centro/Guaramirim vende-se casa alv. com 1 suite, 2 quartos, sala, copa/cozinha, 1 banheiro, área de festas e garagem. Casa c/ 144m² alto padrão c/ móveis sob medida. Galpão c/ 465m² e Terreno c/ 465m². **R\$ 400.000,00**



Ref. 0104 SCHROEDER Vende-se casa em alvenaria com 77m², contendo 02 quartos, sala, cozinha, banheiro, lavanderia. Terreno com 900m². Valor **R\$ 83.000,00**



Ref. 0052 Amizade/Guaramirim vende-se terreno c/ 1.973,25m², c/ galpão de 500m².



Ref: 0095 Centro/Guaramirim vende-se casa em alv. c/ 3 quartos, sala, cozinha, 1 bwc, lavanderia e garagem. casa c/ aprox. 70m² e terreno c/ 800m² **R\$ 65.000,00**



Ref. 0099: Amizade/ Guaramirim Vende-se casa em alvenaria, 02 quartos, sala, cozinha, banheiro e garagem, aprox. 90 m² e terreno 404,89 m² **R\$ 135.000,00**



Ref 0106 Rio branco/ Guaramirim - casa mista c/ 2 quartos, sala, cozinha, lavanderia, 1 banheiro e garagem. **R\$ 45.000,00**



Amizade/Guaramirim Residencial São Luis, lotes c/ ampla infra-estrutura, pronta para construir lotes com escritura, um projeto a altura de seus sonhos ruas pavimentadas e arborizadas, passeio estilo americano, praça urbanizada c/ playground e 67% de área de floresta nativa. lotes a partir de **R\$ 50.000,00** financiável pela Caixa Econômica Federal.



Ref 0099 Nova Esperança/ Guaramirim vende-se casa c/ 2 quartos, sala, cozinha, bwc, lavanderia e garagem. Casa toda murada c/ piscina, 100m² de área construída e terreno c/ 400m². **R\$ 130.000,00**



Ref 0127 Corticeira/ Guaramirim Vende-se casa de madeira com 3 quartos, sala, cozinha, banheiro. **R\$ 38.000,00**



Ref. 0005 Avai/ Guaramirim vende-se linda casa em alvenaria no bairro avai com 1 suite, 2 quartos, sala, cozinha, 3 banheiros, área de serviços, garagem, área de festas e piscina. 270m² de área construída terreno com 360m². ótimo acabamento.



Ref 0122 Amizade/ Guaramirim vende-se área comercial. Terreno c/ 3060m², de frente p/ Rua 28 de Agosto, c/ uma casa EM ALVENARIA DE 160m². Ótimo para ponto Comercial. Terreno c/ 20m de frente por 153 de fundo. **R\$ 350.000,00**



Ref. 0028 Nova esperança/ Guaramirim na Rua 28 de agosto. Casa c/ 4 quartos, 3 banheiros, sala, cozinha, lavanderia e vaga de garagem. Casa c/ 150m² de área construída e terreno c/ 483m². **ÓTIMA ÁREA COMERCIAL. R\$ 220.000,00**



Ref 0010 Imigrantes/ Guaramirim vende-se linda casa no bairro Imigrantes, c/ móveis embutidos contendo 2 quartos, 1 suite, sala, cozinha, bwc, lavanderia e garagem. 160m² de área construída e terreno c/ 308m² **R\$ 160.000,00**



Ref 0078 BR 280 vende-se imóvel comercial/residencial com 2 apartamentos com 200m² cada e móveis sob medida, contendo 1 suite, 2 quartos, sala, copa, cozinha, área de serviços, garagem e área de festas com piscina ótimo acabamento, sala comercial com 400m² e galpão com 150m². área do terreno 1.288,60m²



Ref 0129 Avai/ Guaramirim Casa Geminada c/ 92m², 03 quartos, sala, cozinha, banheiro social, lavanderia, garagem e muro. **R\$ 118.000,00**



Ref 0102 Bananal do Sul/ Guaramirim Vende-se casa em alvenaria com 03 quartos, sala, cozinha, área de serviço e banheiro por apenas **R\$ 55.000,00**



Ref. 118 - Centro/ Guaramirim Casa de alto padrão, c/ 03 quartos sendo 01 suite master, sala de estar e jantar, lavanderia, cozinha e closet com móveis sob medida, área de festas, dep. de empregada, garagem p/ 02 carros, 260 m², ótima localização. **R\$ 280.000,00**

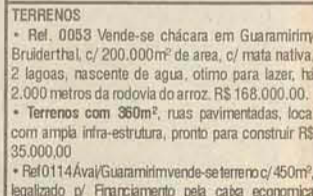

TERRENOS
• Ref. 0053 Vende-se chácara em Guaramirim/ Bridesal, c/ 200.000m² de área, c/ mata nativa, 2 lagoas, nascente de água, ótimo para lazer, há 2.000 metros da rodovia do arroz. **R\$ 168.000,00.**
• Terrenos com 360m², ruas pavimentadas, local com ampla infra-estrutura, pronto para construir **R\$ 35.000,00**
• Ref 0114 Avai/ Guaramirim vende-se terreno c/ 450m², legalizado p/ Financiamento pela caixa econômica federal, residencial Kapanema. **R\$ 50.000,00**
• Ref. 0086 Amizade/ Guaramirim Casa em alvenaria c/ 03 quartos, 02 salas, cozinha, banheiro, lavanderia e garagem. Casa toda murada c/ 112m² e terreno 504m². **R\$ 120.000,00**



Ref 0128 Amizade/ Guaramirim Casa nova em alvenaria c/ 3 quartos sendo 01 suite master, bwc social, sala, cozinha, lavabo, lavanderia, área de festas e garagem. Ótimo acabamento. Valor **R\$ 260.000,00**



Ref: 0108 Casa nova em alvenaria, com 1 suite, 2 quartos, sala, copa, cozinha, lavanderia, 1 banheiro e garagem c/ churrasqueira c/ 100m² murada e terreno c/ 375m². **R\$ 165.000,00**



Ref 0111 Amizade/ Guaramirim - Casa em fase de acabamento, 01 suite master, 02 quartos, sala de estar, jantar, cozinha, lavanderia, área de festas com lavabo e garagem, com opção de piscina. Próxima ao fórum de Guaramirim.

CRECI 1367-J

GIROLLA

IMÓVEIS

Rua Barão do Rio Branco, 650 | Centro | Jaraguá do Sul - SC

Fone/Fax: 47 3275 5000 | Plantão: 9979 7750

www.girolla.com.br

AGENDE SUA VISITA!

CASAS



1233 - JGUA ESQUERDO (5 min do Centro) - CASA ALV, c/ 3 quartos, área de festas com churrasqueira, portão eletrônico. R\$ 193 mil



1003 - CENTRO - CASA DE ALV. c/ 200m², suite + 2 qtos, cozinha mobiliada, área de festas. R\$ 350 mil.



1077 - AMIZADE - SOBRADO c/ suite master + 2 demi-suites + 1 qto e demais dependências. R\$ 550 mil



1117 - CENTENÁRIO - CASA ALV. c/ 230m², terreno c/ 463m² - suite master c/ closed + 2 qtos, cozinha mobiliada, 2 vagas de garagem, aquecimento solar. R\$ 290 mil.



2413 - TERRENO VILA NOVA (Próx. Centro) c/ 3400m², Vista Privilegiada. Ótimo para se fazer um pequeno condomínio fechado (p/ no máximo 3 residências), desmatado onde é necessário. C/ terraplanagem realizada. R\$ 265.000,00



1102 - BARRA DO RIO CERRO/ RES. PAPP - CASA ALV. c/ suite + 2 qtos, ampla área de festas com piscina, churrasqueira, salão de festas, garagem para até 4 carros. Terreno excelente, com 30 metros de frente, total de 787,50m². R\$ 385 mil



1008 - IMÓVEL CENTRAL - c/ área de 320m², c/ suite + 4 qtos, grande área de festas c/ churrasqueira. Terreno c/ 1.130m². Possibilidade de troca por outros imóveis.



1192 - ILHA DA FIGUEIRA - CASA ALV. c/ suite + 3 quartos, área de festas com churrasqueira e cozinha mobiliada. Excelente Vista da Cidade!! R\$ 330 mil



1014 - IMÓVEL CENTRAL - DE ESQUINA - EXCELENTE LOCALIZAÇÃO PARA FINS COMERCIAIS. CONSTRUÇÃO DE PRÉDIO terreno c/ 700m² c/ casa + sobrado + sala comercial. Venda conhecer.



1103 - NOVIDADE! LOFT na Barra, Mobiliado c/ 200m² - 2 suites (1 c/ hidromas-sagem). R\$ 300 mil.



2125 - TERRENO NA BARRA C/ 18.000m². R\$ 195 mil.



5150 - OPORTUNIDADE DE ADQUIRIR TERRENO COM 4.157,01m² - VILA NOVA (ESQUINA) terreno c/ 4.157,01m² c/ galpão de alvenaria de 600m² - frente de 40mts para R. Clívio Domingos Brugnago. Estuda propostas. Faça contato e agende uma visita.



5035 - IMÓVEL COM EXCELENTE LOCALIZAÇÃO - PRÓX. PREFEITURA - TERRENO c/ área de 2.026,80m² + GALPÃO ALV. c/ 668m² + casa de alv. Ótimo local para estabelecer sua empresa. Agende sua visita!



1023 - CENTRO - SOBRADO c/ 133m² - suite + 2 qtos, churrasqueira e demais dependências. Casa construída nos fundos do terreno. Área livre na parte da frente c/ aprox. 250m², onde poderia ser construído ponto comercial, etc. R\$ 224 mil



1335 - SÃO LUÍS - CASA ALV. c/ 110m² - c/ 3 qtos. R\$ 165 mil

APARTAMENTOS



3000 - CENTRO. APTO NO ED. JADE semi-mobiliado c/ suite + 1 qto, 2 vagas de garagem. R\$ 180 mil.



3001 - CENTRO. RES. AREZZO APTO NOVO c/ suite + 2 qtos, área total de 143,14m². R\$ 195 mil. Estuda propostas.



3002 - CENTRO - ED. NOVO MILÊNIO c/ suite + 2 qtos, sala em 2 ambientes c/ churrasqueira. Prédio c/ elevador. R\$ 217 mil.

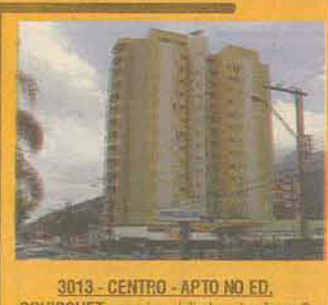

3013 - CENTRO - APTO NO ED. SCHIOCHET - semi-mobiliado, c/ suite + 2 qtos, dep. empregada. Prédio c/ 2 elevadores, salão de festas, salão de jogos, piscina, quadra poliesportiva, playground, porteiro. R\$ 220 mil.

3417 - GRANADA RESIDENCE

RUA 25 DE JULHO (em frente Recreativa Duas Rodas) APARTAMENTOS NOVOS Aptos com suite c/ sacada + 2 quartos, sala em 2 ambientes, sacada ampla c/ churrasqueira, bwc social, cozinha, lavanderia, 2 vagas de garagem. Prédio com salão de festas. Os aptos terão espera para ar-condicionado Split em todos os ambientes, medidor de água individual. Com elevador. Condição de pagamento: 50% do valor de entrada e o saldo em 24 parcelas.

A partir de R\$ 165 mil c/ 1 vaga de garagem.

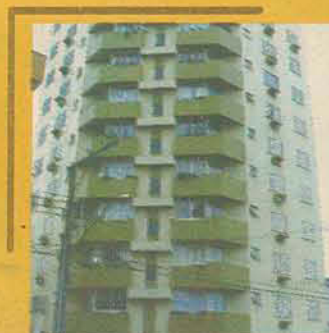

3023 - CENTRO - APTO c/ suite mobiliada + 2 qtos, cozinha mobiliada. R\$ 160 mil



4007 - SALA COML CENTRAL - ED. MARKET PLACE c/ aprox. 40m². R\$ 78.000,00.



3064 - BAEPENDI, RES. DON ARIEL c/ suite master (hidromassagem) + 1 qto, 2 vagas de garagem, c/ aquecimento solar. R\$ 207 mil.

Temos diversos imóveis disponíveis para locação (casas, aptos, galpões, salas comerciais, terrenos, imóveis comerciais, etc.). Consulte-nos! Quer ver mais? Visite o nosso site: www.girolla.com.br

COMPRA • VENDE • FINANCIÁ • LOTEIA • ADMINISTRA • ASSESSORIA EM PROJETOS E CONSTRUÇÕES



CONFIRA OUTROS IMÓVEIS EM NOSSO SITE!

www.imobiliariacom.com.br

Rua Prof. Marina Frutuoso, 856 - Centro - Jaraguá do Sul - SC

(47) 3055-2400

Neste mês de fevereiro a Imobiliaria.Com comemora 5 anos de sucesso!



Ref. 20.319 - RESIDENCIAL MONALISA - Apart. Tipo 03: Suite c/ 1 dormit. - sala estar/jantar - sacada c/ churrasqueira - coz. - bwc - área de serviço - garagem privativa.

RS 90.000,00
à vista



LOTEAMENTO VOLKMANN - Ref. 30.560 - terrenos totalmente planos - total infra-estrutura - próximo a escola, igreja, posto saúde, supermercado, banco, posto combustível - entrada + parcelamento direto com a imobiliária

O Empreendimento terá:
- Campo de futebol;
- Quadra de Vôlei;
- Quilôscos com churrasqueiras;
- Playground (espaço kids);
- Bosque ecológico;
- Redário.



Jaraguá 99 - Excelentes terrenos residenciais pronto p/ construir. Totalmente legalizado. Próximo a Malwee.

Ref. 30.629 R\$ 49.500,00;
Ref. 30.630 c/ 1875m². R\$ 71.500,00;
Ref. 30.631 c/ 2.283,00m² R\$ 121.000,00



Ref. 30.622 - Estrada braço Ribeirão Cavalão - Excelente terreno com 35.625m². Ótimo terreno para construção de galpões. R\$ 280.000,00



Ref. 10.636 - Tifa Martins - Casa de alv. c/ 4 dormit. - 2 BWS - sala de estar - 2 coz. - área de serviço - garagem. Ótima localização, aceita outro imóvel no negócio. R\$ 80.000,00



Ref. 30.398 - Três Rios - Excelente terreno plano pronto p/ construir. Valor: R\$ 150.000,00. Estuda propostas.



Ref. 30.627 - Guarimirim - Terreno residencial com 375m² pronto p/ construir. Localização privilegiada em local calmo. R\$ 35.000,00



Ref. 30.614 - Rio Cerro - Excelente terreno p/ loteamento, totalmente plano. Próximo a empresa Choco Leite. Estuda Proposta



Ref. 30.617 - Chico de Paula - Excelente terreno com 450m². R\$ 75.000,00 Estuda Proposta



Ref. 30.584 - Santa Luzia - Terreno c/ 922.228,50 m² - ribeirões - cachoeira - 17km do Centro - rua pavimentada - iluminação pública/energia. R\$ 539.000,00



Ref. 10.644 - Estrada Nova - Casa de alv. c/ suite + 3 dormit. - sala de estar - coz. - varanda - despensa - bwc - área de serviço - garagem p/ 2 carros. R\$ 130.000,00



Ref. 15.134 - Tifa Martins - Sobrado c/ ótima localização c/ suite + 2 dormit. - bwc - sala de estar - coz. - área de serviço - garagem p/ 2 carros. R\$175.000,00



Ref. 10.640 - Sobrado c/ 2 suites + 2 dormit. e 1 sala na parte de cima e em baixo são 3 dormit. - sala - coz. - lavanderia - bwc - garagem c/ churrasqueira - sacada. R\$ 250.000,00



Ref. 10.584 - Vila Lenzi - Casa de alv. c/ 152,14m² - suite - 2 dormit. - sala de estar - copa - cozinha - bwc - área de serviço - garagem p/ 2 carros. R\$ 170.000,00



Ref. 10.607 - Vila Rau - Casa de alv. localizada a 500m da Unerj c/ suite + 2 dormit. - sala - coz. - bwc - garagem. R\$ 120.000,00



Ref. 10.620 - Vila Lenzi - Casa de alv. c/ suite - 2 dormit. - cozinha - bwc - garagem p/ 2 carros. R\$ 200.000,00



Ref. 10.621 - Vila Lenzi - Casa c/ suite - 2 dormit. - sala - cozinha - bwc - garagem p/ 2 carros. R\$ 150.000,00



Ref. 10.606 - Tifa Martins - Casa de alv. c/ 2 dormit. - 2 bwc social - copa - cozinha - área de serviço - garagem. R\$ 80.000,00



Ref. 15.131 - Amizade - Sobrado novo c/ 139,29m² - suite c/ sac. - 2 dormit. - bwc - sala estar/jantar - coz. - lav. - área de estas c/ churrasq. - garagem privativa. R\$ 172.000,00, estuda proposta.



Ref. 10.643 - Centro de Guarimirim - Casa de alv. c/ suite + 2 dormit. - sala de estar/jantar - coz. - copa - bwc - área de serviço - varanda - garagem. R\$ 160.000,00



Ref. 10.618 - Vila Rau - Casa de alv. c/ 3 dormit. - 2 bws social - sala de TV - sala de estar - cozinha - despensa - área de serviço - garagem. R\$ 182.000,00.



Ref. 20.315 - EDIF.CRISTIANE MUNIQUE - 2 dormit. - coz. - bwc - sala/copa c/ sacada - área de serviço - garagem p/ 2 carros. R\$ 150.000,00.



Ref. 20.309 - Bal.Camboriu - Res. Andorra - Apto próx. Havan - 100 mts - 1 suite - 1 dormit. c/ 2 biliches - cozinha - sala jantar/estar conjugada - bwc - lavanderia - sacada c/ churrasqueira. Obs.: Mobiliado Sob medida - 2 ar cond. R\$ 230.000,00



Ref. 20.313 - Centro - Apto duplex c/ 1 suite c/ closet + 2 dormit. - bwc - sala TV/estar - cozinha/copa - lav. c/ sacada - garagem p/ 2 carros - 2 portaria de segurança c/ interfone - piscina - salão de festas - fitness. R\$ 370.000,00



Ref. 20.314 - Vila Nova - Ed. Paradise Residence - Apartamentos a partir de R\$ 103.000,00

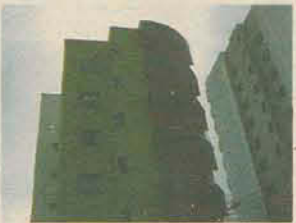

Ref. 20.301 - Vila Nova - Res. Espertakus - Apto 100% novo c/ 155,00m² - suite hidro - bwc - coz. - sala de estar/jantar conjugada - sac. Grande - mezanino c/ chur. - bwc - lav. - sac. Panorâmica - 2 vagas gara. R\$ 450.000,00



Ref. 20.438 - Vieiras - RESIDENCIAL COSTA DO SOL - Apto c/ 2 dormit. - sala de estar/jantar - sacada c/ churrasqueira - coz. - área de serviço - bwc - garagem privativa. Prédio c/ playground - salão de festas - portão e porteiro eletrônico - interfone. R\$ 105.000,00



Ref. 20.303 - ED. CARVALHO - Apto c/ 1 suite - 2 dormit. - cozinha - sala jantar/estar - bwc - dormit. Empregada e lavabo - garagem. R\$ 157.000,00



20.445 - Centro - RESIDENCIAL GRAN RAMA - Apto 100% novo c/ 65,40m² c/ 2 dormit. - bwc social - sala de estar - cozinha - área de serviço - sacada c/ chur. - 1 vaga de garagem - área de festas - portão eletrônico. ENTREGA JANEIRO/2010. PREÇOS A PARTIR DE R\$ 104.500,00. CONDIÇÕES DE COMPRA FACILITADA

RICARDO VALÉRIO

CRECI 11871

Corretor de Imóveis

ricardocimoveis@hotmail.com

3055-0191

R:João Marcatto nº 265 - Sala 05 Ed.Mônaco - Centro

PLANTÃO

8808-5378

8837-8299



Cód.173 - Casa de alvenaria com 1 suíte + 3 quartos no Bairro São Luis. R\$ 155.000,00



Cod089 - Apartamento semi mobiliado com 1 suíte mais 2 quartos. Amizade. R\$130.000,00



Cod.154 - Casa de alv. com 2 quartos no bairro Jaraguá 99. R\$ 80.000,00



Cod152 - Casa de alv. com 3 quartos, na Ilha da Figueira. R\$ 190.000,00



Cód.114 - Casa de alvenaria com 1 suíte + 2 quartos em Schroeder I. R\$112.000,00



Cód092 - Casa de alv. com 1 suíte + 4 quartos, no bairro Nova Brasília. R\$220.000,00.



Cod122 - Casa de alv. com 2 quartos, próximo ao Portal de Jaraguá.. R\$120.000,00

Cód.138 - Casa de madeira c/ 4 qtos no Santo Antônio. R\$ 69.000,00
Cod. 056 - Terreno c/ 17.680m² no centro de Guarimirim. Próx. ao trevo principal. Consulte-nos.

Cod. 116 - Terreno c/ 337,00m² em Três Rios do Sul. R\$ 40.000,00.

Cod121 - Terreno c/ 5.000,00m² na BR280 sentido Corupá. R\$500.000,00

Cód.168 - Terreno com 360,00m² em Guarimirim. R\$ 44.000,00.



Cód.157 - Casa de alvenaria com 3 quartos no bairro Vila Lenzi. R\$ 140.000,00



Cód.170 - Casa de alvenaria com 2 quartos no bairro João Pessoa. R\$ 70.000,00



Cod130 - Casa de alv. c/ 3 quartos, em Schroeder. R\$130.000,00.



Cód.160 - Chácara com 74.560,00m² contendo casa de madeira no bairro Nereu Ramos. R\$ 260.000,00



Cod.146 - Casa mista c/ 3 quartos + galpão de 170m², e terreno com 774m², no bairro Vila Nova. R\$ 250.000,00



Cod.149 - Casa de alv. com 2 quartos, no bairro Amizade. R\$ 70.000,00



Cod.121 - Terreno com 5.000,00m² na BR-280 sentido Corupá. Oferta de R\$ 500.000,00 por R\$ 400.000,00.



Cód.169 - Casa de alvenaria c/ 4 quartos no bairro Czerniewicz. R\$ 230.000,00



Cod123 - Terreno c/ 420,00m², na Vila Lenzi. R\$90.000,00



Cód.164 - Imóvel dividido em 5 partes p/ locação no bairro Três Rios do Norte. R\$ 90.000,00



Cod107 - Casa de alv. com 3 quartos, na Ilha da Figueira. R\$ 85.000,00



Cod.151 - Casa de alv. com 1 suíte + 2 quartos no bairro Ilha da Figueira. R\$ 170.000,00.



Cod135 - Casa de alv. c/ 4 quartos, bairro São Luis. Pode ser financ. Valor R\$170.000,00



Cod.145 - Casa com 2 suítes + 3 quartos, no bairro Vila Lalau. Pode ser financiada. R\$ 260.000,00



Cód.163 - Terreno com 350m² no bairro São Luis. R\$ 95.000,00



Cód.158 - Casa de alv. com 3 quartos + sala para comércio no bairro Tifa Martins. Aceita-se carro ou terreno. R\$ 160.000,00



CÓD.172 - Casa de alvenaria com 1 suíte + 3 quartos no bairro Água Verde. R\$ 212.000,00



Sandro Rodrigo Scheller - Corretor de Imóveis CRECI 11906

Adriana A. Klein Scheller - Corretora de Imóveis - CRECI 13058

Rua Antº. Teixeira dos Santos Jr., 122, Centro. Lateral Rua Marina Frutuoso.

Fones: (47) 3372-3776, 8407-6885 e 8426-6788.

www.schellercorretordeimoveis.com.br



Residencial ATLANTIS

Rua Prefeito José Bauer, 131, Vila Rau
APARTAMENTOS PRONTOS PARA MORAR!

Apto. nº 404 - dois dormitórios, bwc, sala de estar e jantar, cozinha, lavanderia, sacada com churrasqueira e uma vaga de garagem. R\$ 127.000,00

Apto. nº 201 - suíte mais dois dormitórios bwc, sala de estar e jantar, cozinha, lavanderia, sacada com churrasqueira e uma vaga de garagem. R\$ 150.000,00



AMIZADE - RESIDENCIAL JULIANA - Apto. nº 403 - Suíte mais dois dormitórios, sala de estar e janta, bwc soial, cozinha, lavanderia, sacada com churrasqueira e uma vaga de garagem. R\$ 145.000,00



JARAGUA ESQUERDO - RESIDENCIAL TERRA BRASILIS - Apto com suíte mais um dormitório, bwc social, sala de estar e jantar, cozinha lavanderia, sacada com churrasqueira e uma vaga de garagem. R\$ 135.000,00

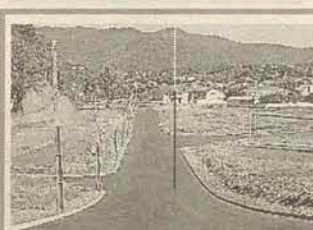

AMIZADE - LOTEAMENTO CHAMPS ELYSÉE - Lotes a partir de R\$ 92.650,00



NEREU RAMOS - LOT. DEMATHE Lotes a partir de R\$ 42.000,00



AMIZADE - LOTEAMENTO CHAMPS ELYSÉE - Casa nova com suíte mais dois dorm. c/ sacada, bwc social, sala, varanda, cozinha, lavanderia, área de festas, garagem para dois carros e despensa. R\$ 380.000,00.



TRÊS RIOS DO SUL - LOTEAMENTO BEIRA RIO - Casa em construção com suíte mais dois dormitórios, bwc social, sala, cozinha, lavanderia, churrasqueira, garagem. R\$ 175.000,00.



TRÊS RIOS DO SUL - LOTEAMENTO BEIRA RIO - Casa em construção com suíte mais dois dormitórios, bwc social, sala, cozinha, lavanderia, churrasqueira, garagem. R\$ 179.000,00.



AMIZADE - LOTEAMENTO ITACOLOMI II - Lotes a partir de R\$ 75.600,00



**PROJETA
IMÓVEIS**

COMPRA - VENDE - ALUGA - ADMINISTRA

3275-3593

Rua: Donaldo Gehring, 145 - Centro

PLANTÃO DE VENDAS

Rosete - 9954-0679
Vilma - 9129-3860
Eliane - 9604-9704
Linaro - 9196-7471

Parceiro:

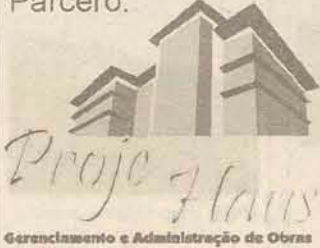

3376-5004

Resp. Técnico:
Genésio Neja
CREA: 85258-8

Gerenciamento e Administração de Obras

CMAJESTIC
RESIDENCE



Apartamentos em Itapema

1 apartamento por andar: 4 suítes sendo 1 suíte master, living, home theater, ampla sacada com churrasqueira, lavabo, cozinha, área de serviço e tubulação para ar condicionado split.



4 Suítes
por Apartamento

Área Privativa: 137,53 m²
Área Total: 205,89 m²

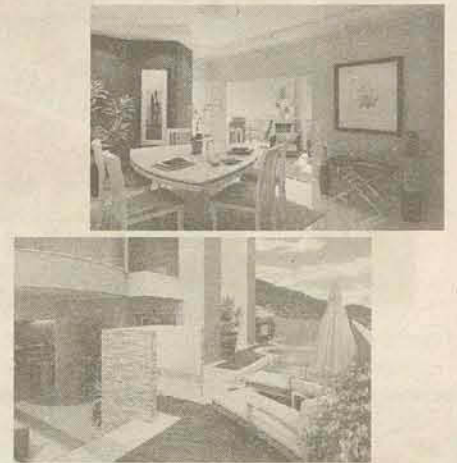

Uma exclusividade Projeta Imóveis para você de Jaraguá do Sul e região que quer qualidade de vida na praia.



www.projetaimoveis.com.br

ISALETE CARLINI isacarlini@hotmail.com
Corretora de Imóveis Rua: Angelo Rubini, 972 - Barra do Rio Cerro

Plantão de Vendas
3370-6370 9965-9934 CREDI/SC 9.419
9117-8051 CREDI/SC 11.155

 Ref. 50 - Sobrado na Ilha da Figueira const. c/260,00m ² c/ 01 suíte + 02 dorm e demais dep. garagem p/02 carros e piscina.	 Ref. 302 - São Luiz - Casa próx. Estofados Jardim - 01 suíte, 02 dorm. e demais dep. (Pode ser usado FGTS e Financ. Bancário). R\$ 155.000,00, troca por chácara.	 Ref. 303 - São Luiz - Sobrado em alvenaria 280,00m ² c/ 04 dorm. e demais dep. c/ garagem. Terreno 476,70m ² . R\$ 220.000,00.	 Ref. 400 - Jaraguá 99 - Casa mista c/ 77 m ² e terreno c/ 388m ² - 02 dorm., sla. coz. BWC, área de serviço e garagem. R\$ 68.000,00.
 Ref. 101 - Vila Nova - Casa alvenaria c/ 450m ² - 04 dorm., sala, copa, escritório, BWC, cozinha, área de serviço varanda e 02 garagens.		 Ref. 560 - Baependi - Casa alvenaria com 01 suíte c/hidro, 02 dorm., e demais dep. c/ garagem p/02 carros. R\$ 250.000,00.	
Vende-se SORVETERIA & COFFE DRINKS na Barra do Rio Cerro, completa			
 Ref. 1954 - Barra do Rio Cerro - Terreno com 2.700,00m ² - próx. Salão 25.	 Ref. 1956 - Barra do Rio Cerro - Terreno com 3.551,00m ² - próx. ao Noviciado.	 Ref. 1952 - Barra do Rio Cerro - Loteamento Girola - Terreno com 432,81m ² . R\$ 95.000,00.	

OG Corretor de Imóveis
CRECI - 13252 Compra, Venda, Locação e Administração

 Casa de Al. 114m ² , uma suíte mais um quarto, garagem e demais dependências. Bairro Seminário. Valor R\$ 125.000,00. Liberada para financiamento. Corupá.	 Chácara com área de 601.767m ² , com 02casas, ranchos e 250.000m ² desmatado. Área para mais de 30.000 pés de eucalipto. Rio Natal a 15Km de Corupá, próximo ao Parque das Aves de frente para o Morro da Igreja. Valor R\$ 370.000,00.	 Casa com 206.20m ² , terreno 575m ² , residência com duas salas comerciais. Bairro Seminário valor R\$ 220.000,00. Corupá.
 Chácara com 100.000m ² , 15.000 pés e Banana. Bairro Bompland, a 7Km de Corupá. Pelo Valor de R\$ 145.000,00.	 Casa de alv. 03 quartos. Terreno 400m ² , no Jardine Lenzi, Jaraguá do Sul. Pelo valor R\$ 77.000,00.	 Casa de alv. 82m ² , Bairro João Tozini (cohab), Corupá. Valor de R\$ 45.000,00 quitada. Aceita carro até R\$ 15.000,00.
 Apartamento novo com 02quartos e demais dependências, localizado n Bairro Seminário. Pelo valor R\$ 85.000,00. Corupá.	 Terreno de 1300m ² , casa de alv. 105m ² , Bar com 100m ² . Bairro João Tozini, Corupá. Valor R\$ 120.000,00.	 Sobrado de alv., de 282m ² , 03 moradias, 03 sala comerciais(110m ²). Lote 729m ² , fazendo fundos para o rio, ótima vista, propício para clínicas e ótimo ponto comercial. Valor R\$ 295.000,00. Corupá.
 Terreno com 67.500m ² . Com 15 mil pés de eucalipto com idade de 5 a 7 anos. Corupá, pelo valor de R\$ 210.000,00	 Sobrado 237m ² , 03 quartos, cozinha sob medida, sala comercial no terreo, terreno de 414m ² , em frente ao portão da WEG I. Valor R\$ 185.000,00. Aceita troca por 02 aptos de 02 a 03 quartos.	 Terreno 2.680m ² . Galpão pré moldado com 319m ² , Bairro Ano Bom. Valor R\$ 195.000,00. Corupá.
Roberto Seidel. 1142. Corupá. Fone: 3375 -2031 e 9135-4977.		



(47) 3055-0919 / 3370-0919

Edicarlos - 8447-9319 / José Carlos - 8412-4712 / Isolete - 8448-9602

www.engetecimoveis.com.br

Rua Pe Pedro Francken, 253 | Centro

Venha conferir essas e outras opções



APARTAMENTOS EM CONSTRUÇÃO

Residenciais

ITATIAIA - TIJUCAS - PARATY

Entrada + saldo parcelado em até 50 meses

"LANÇAMENTO"

Apartamentos com 1 suite + 2 dormitórios, sala de estar / jantar, sacada com churrasqueira, cozinha, portão eletrônico, garagem.

Entrega 1ª Torre - Setembro de 2009

Localização: Rua Copacabana (Próximo ao Colégio Alberto Bauer) Czerniewicz - Jaraguá do Sul

Apartamento com 3 quartos com sacada na suite, sacada com churrasqueira e demais dependências. **CONSULTE-NOS.**

TERRENOS E CHÁCARAS



REF055 - Demathe - Lotes a partir de R\$ 42.000,00 - Loteamento Nobre, residencial. Consulte opções.



REF056 - Itacolumi II - Lotes a partir de R\$ 75.600,00 - Loteamento Nobre, excelente localização, 100% residencial. Consulte opções.



REF053 - Bela Vista - 2 Terrenos. A partir de R\$ 69.000,00



REF079 - Água Verde - 2 terrenos planos, loteamento nobre, rua asfaltada. R\$ 200.000,00



REF054 - Champs Elysses - Lotes a partir de R\$ 92.650,00 - Loteamento nobre, residencial, consulte opções.



REF027 - Jaraguá Esquerdo - terreno c/ 342m² - CONSULTE-NOS!



REF059 - Apartamento Central c/ 2 qtos, bwc, lavabo, sala 2 ambientes, cozinha, área de serviço, sacada, garagem. R\$ 130.000,00



REF075 - Água Verde - Casa alv. c/ suite + 2 quartos, bwc, sala, copa/cozinha, lavanderia, garagem p/ 2 carros. R\$ 150.000,00



REF068 - Amizade - Geminados c/ suite + 2 quartos, sala 2 ambientes, área de festa c/ churrasqueira, garagem. ÓTIMO PADRÃO DE ACABAMENTO. CONSULTE-NOS



REF066 - Estrada Nova - Casa alc. c/ 4 quartos, 2 bwcs, sala, copa/cozinha, portão, garagem p/ 2 carros. R\$ 125.000,00



REF081 - Barra do Rio Cerro - Casa alv. c/ suite, 2 quartos, bwc, sala, cozinha mob., área de serviço, toda murada. R\$ 190.000,00



REF085 - Czerniewicz - Apto no Champgnat c/ 200m² de área útil, c/ suite, 2 quartos, sala estar, sala jantar, cozinha, ampla sacada c/ chur., área de serviço, garagem p/ 2 carros. Entrada + parcel. s/ juros direto c/ a Construtora.



REF064 - São Luis - Ponto Comercial - Bazar c/ estoque e balcões. R\$ 35.000,00



REF039 - Vila Lenzi - Casa mista c/ 4 qtos, sala, coz., bwc, área de serviço, garagem p/ 2 carros. R\$ 133.000,00



REF080 - Vila Rau - Casa alv. c/ 2 quartos, bwc, sala, copa/cozinha, área de serviço, garagem, área total 105m². R\$ 73.000,00



REF047 - Água Verde - Terreno plano tudo murado c/ 600m². R\$ 110.000,00.



REF024 - Vila Rau - Lote c/ 3500m² - Próx. a UNERJ - CONSULTE-NOS

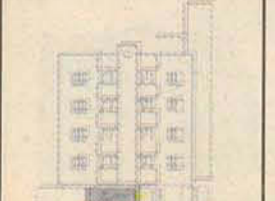

REF071 - Aguarde... Em breve mais um Lançamento na Região Central !!!



REF001 - Ed. Carvalho - Apto c/ 3 qtos (1 suite), sala 2 ambientes, sacada, cozinha mobiliada, dep. completa, garagem.



REF065 - Ilha da Figueira - Casa alv. c/ 3 quartos, bwc, sala, cozinha, área de serviço, garagem, toda murada. R\$ 110.000,00



REF067 - Tifa Martins - Casa alv. c/ 2 quartos, bwc, sala, cozinha, área de serviço, garagem, toda de piso. R\$ 110.000,00



REF020 - Amizade - Casa alv. c/ 3 quartos, sala tv, escritório, cozinha, lavanderia, garagem, toda murada, legalizada. R\$ 120.000,00



REF003 - Vila Rau - Sobrado c/ suite mob. + 2 quartos, sala de estar, tv e jantar, copa/cozinha mob., garagem p/ 4 carros, amplo jardim, terreno c/ 1022m². Consulte-nos



REF083 - Jaraguá Esquerdo - Apto c/ suite, 1 quarto, 2 bwcs, sala, cozinha, sacada c/ churrasqueira, garagem. R\$ 130.000,00



REF021 - Amizade - Casa mista c/ 2 quartos, demais dependências, lote - 327m², plano, rua asfaltada. R\$ 88.000,00



REF078 - Amizade - Casa alv. c/ 2 quartos, bwc, sala, cozinha, área de serviço, área de festa, toda murada. R\$ 117.000,00



REF046 - Vila Rau - Casa c/ suite + 2 quartos, bwc, sala, cozinha, área de serviço, garagem p/ 2 carros. R\$ 170.000,00 Aceita financiamento.



REF076 - Água Verde - Terreno com 420m² com uma casa mista. R\$ 95.000,00



REF036 - Rio Moitá - Área c/ 167.000m² c/ casa alv. c/ suite + 2 quartos, sala 2 ambientes, copa/cozinha, área de serviço. R\$ 250.000,00



REF042 - Corticeirinha - Casa Alv. c/ 3 quartos, sala, copa/cozinha, bwc, lavanderia, garagem, varanda. R\$ 70.000,00



REF052 - Vila Lenzi - 2 casas de alv. 1ª casa c/ 2 quartos, e demais dep. e 2ª casa c/ 5 quartos, 2 bwcs, cozinha, garagem. R\$ 145.000,00



REF077 - Ribeirão Cavalto - Casa alv. c/ 2 quartos, 2 bwcs, sala, cozinha, área de serviço. R\$ 36.000,00 + parcelas



REF014 - Chico de Paulo - Casa mista c/ 4 dormitórios, sala, cozinha/copa, 02 bwc, área de serviço, garagem 2 carros + edícula de avaria. R\$ 100.000,00



REF030 - Czerniewicz - Casa com 1 suite + 3 quartos, 2 salas, copa/cozinha, área de festas, serviço. Local privilegiada, c/ 327m² de área constr. CONSULTE-NOS!



REF076 - Água Verde - Terreno com 420m² com uma casa mista. R\$ 95.000,00



REF036 - Rio Moitá - Área c/ 167.000m² c/ casa alv. c/ suite + 2 quartos, sala 2 ambientes, copa/cozinha, área de serviço. R\$ 250.000,00



REF009 - Vila Nova - 542,4m² c/ casa de madeira, plano, excelente loc. para prédio ou residência de alto padrão. CONSULTE-NOS!



REF084 - Baependi - Apto c/ suite, 2 quartos, bwc, sala, cozinha, área de serviço, garagem. R\$ 125.000,00



Fone/Fax (47) 3373-2135

Rua 28 de Agosto, 1445 EM GUARAMIRIM



REF032 - Centro - Casa alv. c/ 4 quartos, 3 bwcs, 2 salas, área de serviço, chur. Lote c/ 743,2m². R\$ 250.000,00



REF901 - Guaramirim - Centro - Aptos c/ 50,00m², c/ 2 quartos, sala / cozinha, bwc, área de serviço, sacada, garagem. R\$ 70.000,00 (próx. escola carrossel)

Para seu quarto:



Sofá Barcelona
Sofá Reclinável com Chaise e Puff
10x de R\$ 199,00

Rack Perfil
Rack 2,00m com Rodízios
10x de R\$ 79,00



(47) 3376-0679
Av. Prof. Waldemar Grubba, 1674

(47) 3372-2677
Rua Cel. Procópio G. de Oliveira, 140
JARAGUÁ DO SUL - SC

10x
(1 + 9)

Em 2009, invista com segurança.
Invista em imóveis.

Além de uma bela arquitetura de traços modernos, o Emmendoerfer Home Club é inteligente: totalmente planejado para satisfazer pessoas como você, que reconhecem a importância de investir em qualidade de vida. A tecnologia utilizada desde o início da obra, a distribuição dos espaços, a preocupação com a sustentabilidade, o conceito de Home Club e outros cuidados fazem desse Condomínio Inteligente a escolha perfeita para você e sua família. Por tudo que oferece, o Emmendoerfer Home Club é o espaço que você nasceu para destrutar, seu habitat natural.

Localização nobre: Bairro Vila Nova.

VENHA CONHECER
O APARTAMENTO
DECORADO



MM Home Club
EMMENDOERFER



PLANTÃO DE VENDAS
Fone: 9961-8818

Incorporadora | Construtora | Realização



RENATO STEFANI Corretor de Imóveis
CRECI 14.407 (47) 3371-8851 - 9993-3881
R. Leopoldo Veloso, Nº 88 - Jaraguá do Sul - SC - stefanitb@ibest.com.br

CASAS
01 - AGUA VERDE CASA MISTA MAD. LEI PROX. MARCOLLA R\$ 130 MIL
04 - AGUA VERDE CASA MISTA PROX. UNERJ R\$ 95 MIL
06 - BAEPENDI CASA ALVENARIA 1SUITE 2 QUARTOS TROCA TERRENO
15 - VILAZENI CASA 1 SUITE 2 QUARTOS LINDA R\$ 210 MIL NEG.
22 - AMIZADE CASA ALV. 2 QUARTOS E DEMAIS DEP. R\$ 100 MIL
25 - AGUA VERDE CASA ALV. 2 QUARTOS E DEMAIS DEP. 130 MIL
APTOS:
07 - CENTRO 1 QUARTO SALA COZINHA BANHEIRO. GAR. R\$ 90 MIL
13 - CENTRO 1 SUITE 2 QUARTOS, SALA, COZ. GAR. PISCINA, ACADEMIA
23 - RAU 2 QUARTOS, SALA, COZ., MOB., BANH. GAR. R\$ 90 MIL
26 - RAU APTO 2 QUARTOS GARAGEM COPA COZINHA R\$ 80 MIL
TERRENOS:
02 - AGUA VERDE 400 M2 C/ ESCRITURA R\$ 50 MIL
03 - AGUA VERDE COMERCIAL 600 M2 FRENTE ASF. 23M R\$ 60 MIL
05 - AGUA VERDE 1000M2. R\$ 110 MIL ESCRITURA NEG.
08 - FIGUEIRA 400 M2 COMERCIAL PROX. PONTE WEGII R\$ 130 MIL NEG.
09 - FIGUEIRA 360 M2 PROX. POSTO R\$ 75 MIL
10 - FIGUEIRA 2400 M2 BONITA CHACRINHA R\$ 130 MIL
17 - SCHROEDER 1500M2 ESQUINA R\$ 35 MIL NEG.
18 - SCHROEDER 1 400M2 ASFALTO R\$ 50 MIL
20 - PIÇARRAS PERTO PREFEITURA RUA CALÇADA 320M2 R\$ 35 MIL
24 - VILA NOVA 400 M2 PROX. PIJIS R\$ 110 MIL
27 - AMIZADE 1600 M2 R\$ 210 MIL
28 - VILA NOVA COMERCIAL ÁREA 3000 M2 NEG.
CHACARAS:
11 - STA LUZIA COM 6000 M2 AGUA LAGOA, PLAINO SEM CASA R\$ 55 MIL
12 - STA LUZIA COM 50 MIL M2. CASA, CAHOEIRA, LAGOAS, POMAR MUITA LINDA. R\$ 130 MIL NEG.
14 - MOLHA COM 300 MIL M2. AGUA, LUZ, ESTRADA BOA R\$ 110 MIL

OFERTA DA SEMANA









casa em Itajuba com 3 quartos grandes, sala, copa, cozinha mobiliada, 2 banheiros, área de festa, garagem 2 carros, toda murada, perto praia do Grant, bem neg. aceita terreno, apto em Jguá.

Casa 1 suite e 2 quartos, sala, copa, cozinha, banheiro, garagem 2 carros, murada, casa nova, aceita FCE, troca por apto. terreno ou chacinha sentido Santa Luzia.

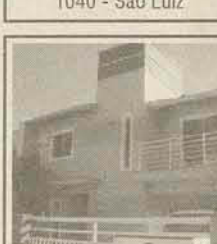
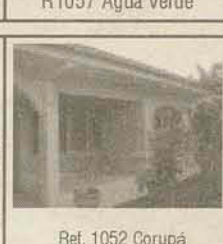
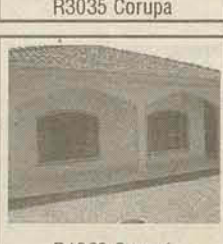
HELIANO ORIBKA (47) 8428-2835
Corretor de imóveis CRECI14999F
8412-8933

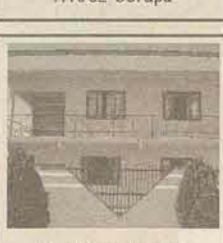
Confira outros imóveis no site www.imoveisjaragua.com.br heliano@imoveisjaragua.com.br

"UM NOVO CONCEITO EM IMÓVEIS PARA JARAGUÁ DO SUL E REGIÃO"

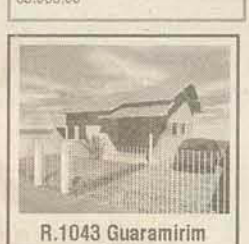
 1040 - São Luiz	 R1057 Água Verde	 R3035 Corupa	APARTAMENTOS Ref 2010 apto 100m² Centro em constr. Ref 2015 aptos a partir de 94m² Centro TERRENOS Ref 4010 300m² Centro, Corupá 4020 Terr. Vila Lalau 409m² 4021 Três Rios 380m² 4025 João Pessoa 350m² 4018 Amizade - Ville de Lyon 330m² 4034 Terr. Schroeder 495m² R\$ 34.000 4035 Terr. Schroeder 333m² R\$ 28.000 4037 Terr. Figueira 720m² R\$ 110.000
 Ref 1033 "ALTO PADRÃO"	 Ref. 1052 Corupá - R\$ 180.000,00	 R1062 Corupá	CHACARAS Ref 3012 na Barra, 124.000,00m² Ref 3013 Schroeder 12.500m² Ref 4050 Rio da Luz II 185.000m² ideal para Reflorestamento Ref 4055 Rio Cerro II 870.000m² ideal para Reflorestamento Ref 4057 Fazenda em Corupá 6.335.000m² ideal para Reflorest. Ref 3030 Chacara com casa no Amizade R.2038 Apto Banheiro Camburiú 179.000 m² R.4030 Schroeder 1.200 m² R\$ 35.000,00 R.4025 Vila Lalau 409 m² R\$ 85.000,00
 R1067 Guarimirim	 Ref 3014 Sitio 21.765m² Sta Luzia LINDO DE VIVER	 R1060 - AMIZADE	
 R4015 - Figueira R\$ 85.000,00 Aceita carro	 R2041 3ª Andar - Frente J. Mercedes	 R1059 Corupa Terreno 1820m2	 R.1043 Guarimirim NOVA

DELL PRADI IMÓVEIS
CRECI 2455 J
Rua João Januário Ayrosa, 2633 - s1.01 - Jaraguá Esquerdo - JARAGUÁ DO SUL - SC

VENDAS
(47) 3370-8211
(47) 3370-8099

FINANCIAMENTOS
FACILITAMOS SEU CRÉDITO JUNTO A CAIXA
• AQUISIÇÃO DE TERRENO + CONSTRUÇÃO
• LOTEAMENTO PRÓPRIO + CASAS PRONTAS
e-mail: autpradi@netuno.com.br

LOTEAMENTO RESIDENCIAL JARDIM DAS BROMÉLIAS

BAIRRO: BARRA - PROX. SUPERMERCADO BREITHAUPT.

BAIRRO SÃO LUÍS

PROX. ESTOFADOS BELL'ARTE - CASA COM 2 QUARTOS, SALA E COZINHA INTEGRADA, BWC, ÁREA DE SERVIÇO E GARAGEM
VALOR: R\$ 115.000,00
ESTE VALOR INCLUI: TERRENO + CASA + TODA A DOCUMENTAÇÃO P/ FINANCIAMENTO NA CAIXA ECONOMICA FEDERAL.

Seu imóvel está aqui.

HABITAT imóveis
CRECI 1583-J
• VENDE • ALUGA • ADMINISTRA
www.imobiliariahabitad.com.br
3371.8009

APARTAMENTOS

Ref H-205, Ed. Talismã - Apto com uma suite com banheiro e sacada, mais dois quartos, um banheiro social, sala estar e jantar, sacada ampla com churrasqueira, cozinha e lavanderia com acesso ao corredor, uma vaga de garagem. Centro. Valor do imóvel R\$ 210.000,00

Ref H-602 DISPONÍVEL PARA LOCAÇÃO
Casa Comercial - No Centro Rua: Pres. Epitácio Pessoa, nº 1273/1275 Valor: R\$ 3.000,00 (Antigas instalações do Sesc)

O prazer está em cada detalhe qual é o tamanho do seu sonho?

abra sua janela...
Moradas da Serra

MORADAS DA SERRA - Localização privilegiada, espaço gourmet, com forno de pizza, churrasqueiras deck e piscina e play ground, coberturas especiais. Rua Hilario Floriani esquina com Joao Planinscheck (ao lado da jartec). Aptos torre B - 01 suite mais dois quartos sacada com churrasqueira, entrega a partir de março de 2009

VENDA DE CASAS

- Ref H 111 - Casa pré-moldada - No Bairro Nova Brasília Valor R\$ 90.000,00 Aceita-se terreno.
- Ref H 112 Terreno - Com casa em alvenaria Rua: Ricardo Hass Bairro Nova Brasília
- Ref H 113 - Casa em Alvenaria com 1 suite + 2 quartos. Rua: Alvaro Stein, nº 960. Bairro Jguá Esquerdo Valor R\$ 140.000,00
- Ref H 313 - Imóvel em construção com 300m² Loteamento Miranda

ALUGUEL DE CASAS

- Ref H 601 - Casa em Alvenaria - Chico de Paula - Com 3 quartos, sala, cozinha, Bwc, área de serviço, garagem. Rua: Pedro Arcino Dias, s/nº Lot. Corupa. Valor do aluguel R\$ 500,00
- Ref H 604 - Casa de Madeira - Casa com 4 quartos, sala, cozinha, Bwc, área de serviço. Rua: Carlos Frederico Ranthum, nº 18938 (ao lado da Merceria do Tur) Bairro Santa Luzia. Valor do aluguel R\$ 400,00
- Ref H 605 - Casa tipo sobrado - Madeira - Casa com 3 quartos, sala, cozinha, área de serviço, Bwc. Rua: Carlos Frederico Ranthum, s/nº (após a Merceria do Tur) Bairro Santa Luzia Valor do aluguel R\$ 400,00

Ref H 607 - Casa em Alvenaria - Bairro Baependi - Casa com 1 quarto, sala, cozinha, copa, área de serviço, Bwc, e garagem. Rua: Afonso Bartel, nº 293. Valor do aluguel R\$ 400,00

LOCAÇÃO APTOS

- Ref H 502 - Edifício Saionara Apto com 3 quartos, sala, cozinha, área de serviço, Bwc Rua: Carlos Frederico Ranthum nº 17245 - apto 103 Bairro Santa Luzia. Valor do aluguel R\$ 408,00
- Ref H 505 - Residencial Amizade - Bairro Amizade. Apto com 3 quartos, sala, cozinha, área de serviço, Bwc, garagem. Rua: Arthur Gunther, nº 220 Bloco 1 ap 204. Valor do aluguel 450,00 + condomínio
- Ref H 501 - Edifício Isabela - Bairro Centro - Apto com 1 suite, +2 quartos, cozinha, sala, área de serviço, 2 Bwc, sacada, garagem. Rua: Procopio G de Oliveira, nº 1.320 ap 304. 4ª andar. Valor do aluguel R\$ 800,00 + condomínio
- Ref H 500 - Edifício Imigrantes - Apto com 2 quartos, sala, cozinha, Bwc, área de serviço, sacada. Rua: Dos Imigrantes, nº 300. BL B ap 11 (próximo a Unerj) Bairro Vila Rau. Valor do aluguel R\$ 450,00

+condomínio

- Ref H 503 - Quinela - Nova Brasília - Com 1 quarto, cozinha, Bwc - Rua: João Planinscheck, nº 10 apto 04 - Valor do aluguel R\$ 400,00

ALUGUEL COMERCIAL

- Ref H 701 2 Salas comerciais - própria p/ escritório e consultório. Ed. Ana Isabel 1º andar, com aprox. 60m². Centro. R\$ 450,00 + condomínio
- Ref H 703 Sala comercial - com aprox. 55m² - No Bairro Vieiras Rua: Manoel Francisco da Costa, nº 417 Valor do aluguel R\$ 600,00
- Ref H 700 Galpão com aprox. 200 m² - Bairro Chico de Paula - Rua: Joaquim Francisco de Paula, nº 3.615 (antes da menegotti malhas) Valor do aluguel R\$ 800,00
- Ref H 702 Galpão com aprox. 150 m² - Bairro Chico de Paula. Rua: Joaquim Francisco de Paula, nº 3.615 (antes da menegotti malhas) Valor do aluguel R\$ 400,00
- Ref H 705 - Sala Comercial com aprox. 105 m² Rua: Av. Pref.

Waldemar Grubba, nº 2727. Bairro Vila Lalau Valor do aluguel R\$ 600,00

- Ref H 706 - Sala Comercial - com 115 m². Rua: José Emmendorfer, nº 19 - Sl 02. Bairro Nova Brasília. Valor do aluguel R\$ 550,00
- Ref H 707 - Sala Comercial - com 80 m². Rua: José Emmendorfer, nº 25 - Sl 03 - Bairro Nova Brasília. Valor do aluguel R\$ 450,00

VENDA DE TERRENOS

- Ref. H-316 - Terreno central próx. Scar. Área total: 2.721,85m²
- Ref. H-322 - Terreno na Vila Lenzi (pró. Arena) área 528,00m². R\$ 80.000,00
- Ref H 315 Terreno - com 360m² - No centro - Rua: Uruguaia. Valor R\$ 170.000,00
- Ref H 311 Terreno com 815 m² - Rua: Prefeito Jose Bauer - Três Rios do Sul - Valor R\$ 110.000,00
- Ref H 312 Terreno de Esquina com 413 m² - Loteamento Beira Rio - Valor R\$ 60.000,00
- Ref H 310 - Terreno com 2.300 m² Rua: Arnold Zuneit. Bairro Vila Baependi. Valor R\$ 250.000,00

SPLENDORE
INCORPORADORA

3275-3934 Plantão: 9148-2144
vendas@splendoreincorporadora.com.br
Rua Domingos R. da Nova, 483 - Centro

SPLENDORE
INCORPORADORA

GRANDLIFE
residencial

Viva o que a vida tem de melhor!



Preços especiais de lançamento a partir de R\$ 149.900,00
Parcelamento direto com a Incorporadora.

Suíte + 2 quartos
Sacada gourmet
Apartamentos a partir de 109,69m2 (privativo)
Tubulação p/ água quente
Previsão para "Split"
BWCs c/ cerâmica retificada e pintura epóxi

Medidores de água, luz e gás individuais
7 pavimentos - 24 aptos
Elevador
1 ou 2 vagas de garagem
Área gourmet na cobertura
Localização: Vila Nova - Rua 25 de Julho, esquina com a R. Guilherme Wackerhagen

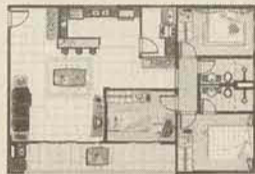

APARTEAMENTO TIPO 2

Vendas exclusivas:



Residencial Juliana

Aptos Amplos e bem localizados (Czemiewicz)



Entrega: Jul 2009.

Suíte + 2 quartos, sacada ampla c/ churrasq., sala c/ 2 ambientes, cozinha, BWC, área de serviços e garagem.
A partir de R\$ 155.000,00

Terreno R. Therezita Menegotti
Água Verde - 450m2 - 15mX30m
R\$ 75.500,00 - financiável

Terreno Vila Nova
R. Olívio Brugnago
1.000m2 - 20mX50m
R\$ 350.000,00

Juliana M. Santos
Corretora de Imóveis
Creci 15594
3275-3934
9148-2144



Casa Nova no Czemiewicz - 194,80m2 Suíte + 2 Q, churrasq., garagem p/ 2 carros e demais depend. Porcelanato, telhas esmaltadas, piso laminado, previsão p/ água quente e Split. R\$ 325.000,00 financiável.



Residencial Gran Ramá Suíte + 2 dormitórios, sacada c/ churrasqueira. 1 ou 2 vagas de garagem. A partir de R\$ 124.000,00 Entrega: Abr 2010.



Residencial Ebenézer Baependi
Tipo 1: Suíte + 2 Q
Tipo 2: Suíte + 1 Q
Tipo 3: 2 Quartos
- Sacada c/ churrasq.
- Vagas de garagem extras
- Apts bem localizados
- Entrega: 24 meses
A partir de R\$ 90.000,00

Residencial Betel
Apto c/ 2 quartos.
Entrega: Jul 2009.
R\$ 85.000,00

Terreno no Amizade.
Lot. Grün Garten
422,50m2
R\$ 69.000,00

Apto c/ Suíte + 2 Q, churrasqueira, garagem e demais depend.
Czemiewicz - R\$ 150.000,00

Apto mobiliado
Suíte + 2 Q, sacada c/ churrasq., garagem, porcelanato, gesso
R\$ 180.000,00 - Czemiewicz

AMARAL
IMÓVEIS

Rua Padre Pedro Franken, 253 | Centro
Cep 89251-040 - Jaraguá do Sul | SC
Fone: (47) 3055-2830 | 8408-9114

OPORTUNIDADES PARA LOCAR:

APARTAMENTOS:

Apto ref. A-035 - Aptos novos, 02 quartos e demais dep. c/ 01 vg. Garagem. Rua Prof. Imão Gerardino, Vila Lalaú.

Apto ref. A-037 - Com 02 quartos e demais dep. c/ 01 vg. Garagem. Cond. Jardim das Mercês, Vila Nova.

CASAS:

Casa ref. 021 - Com 03 quartos e demais dep. + quitinete nos fundos. Rua Carlos Kupas, 51. Vila Nova.

Casa ref. 022 - Com 03 quartos e demais dep. Rua 25 de Julho, Vila Nova.

Casa ref. 023 - Com 04 quartos e demais dep. c/ 02 vgs garagem. Vila Lenzi.

Casa ref. C-024 - Com 01 suíte + 02 quartos e demais dep. com 02 vg. Garagem. Rua Erna Sasse, Vila Lalaú.

Casa ref. C-025 - Com 03 quartos e demais dep. c/ garagem e depósito. Vila Rau.

Casa ref. C-026 - Com 02 quartos e demais dep. Schroeder.

QUITINETES:

Quitinete ref. Q-001 - Com 02 quartos e demais dep. Sem garagem. Rua Major Júlio Ferreira, 180, Vila Lalaú.

SALAS COMERCIAIS:

Sala ref. S-011 - Com 40m². Av. Mal. Deodoro, Ed. Royal Barg - SL 04, Centro.

Sala ref. S-004 - Com aprox. 70m². Ampla recepção, 02 salas, cozinha, bwc, 1º piso. Rua Bernardo Dornbusch, Vila Lalaú. Ótima opção para escritórios e consultórios.



Apto ref. A-025 - NOVO, com 02 quartos e demais dep. c/ garagem. Rua Joaquim Fco. de Paula, Chico de Paula.



Apto ref. A-018 - 2 quartos e demais dep. Rua Exp. Alfredo Behrke, próx. Dália Textil, São Luis.



ÓTIMA OPÇÃO - VENDE OU ALUGA
Sala Coml. ref. S-003 - Sala ampla (90m²), podendo ser dividida, com 02 bwc. Centro Médico.



Sala ref. S-013 - Com aprox. 45m², recepção, bwc, sala, estacionamento na frente. Rua Martin Stahl, 551 - SL 04, Vila Nova.



Apto ref. A-027 - NOVO, Cobertura DUPLEX (c/ piscina e chur. Privativa) ambos com 01 suíte + 02 quartos e demais dep. e 02 vagas de garagem. Rua Martin Stahl, 525, Vila Nova.



Apto ref. A-032 - 02 quartos e demais dep. c/ garagem. João Pessoa.



Sala Coml. ref. S-009 - Com 50m², bwc, estacionamento. Rua José T. Ribeiro, Ilha da Figueira



VENDE!
Casa ref. C-006 - Suíte, 02 quartos, dep., empregada, 02 salas, sala de TV, Rua Guilherme Dancker, 45 - Centro.



Sala Coml. ref. S-008 - Com 120m², 02 bwc, estacionamento. PODENDO SER DIVIDIDA EM 02 SALAS. Rua José T. Ribeiro, Ilha da Figueira.



Sala Coml. ref. S-002, 006 e 007 - Sala com recepção e bwc. de frente ou fundos. Rua Pres. Epitácio Pessoa, 570, Centro



Galpão ref. G-001 - Com aprox. 600m², 02 bwc, estacionamento. Rua Marechal Castelo Branco, 4667 - Centro, SCHROEDER.

Ednilson dos PASSOS

CORRETOR DE IMÓVEIS
CRECI 7738

47 9973 8020

www.epassos.com.br



Casa Central - Próx. ao Restaurante Califórnia

206,43 m2 construída - terreno: 393,55m2, 1 suíte + 4 quartos, demais dependência. Ideal para consultórios! R\$ 430 mil



Apto Ed. Sonia Magali - Próx. Supermercado Lenzi - 1 suíte + 2 quartos, demais dependências. Documentado para financiamento, R\$ 135 mil

Terrenos

Vila Nova - Rua 25 de Julho - 859,56m2 - R\$ 145 mil - entrada + parcelamento.

Cond. Azaléia - 698,30m2 - parte superior - R\$ 245 mil.

Res. Renascença - Rau - 430,54m2 - R\$ 87mil - cond. especiais de pagamento.

Czemiewicz - próx. a Humana RH - 458,20m2 - 86mil.

Três Rios - 9.800m2 - 75 m de frente - ideal para indústria - R\$ 200 mil.



CRECI 2586-J

BARTEL

IMÓVEIS

www.bartelimoveis.com.br

**Compra, Vende, Avalia, Aluga, Administra
Casa, Lote, Apartamento, Chácara.**

(47) 3275-1133 | PLANTÃO 9658-5584

Rua Exp. João Zapella, 88 - Centro - Jaraguá do Sul



Ref. 241.1 - Terreno na Barra do Rio Molha com 1.260m². R\$95.000,00



Ref. 161.1 - Casa no Jaraguá Esquerdo com 01 suite + 02 quartos, 03 salas, cozinha, BWC, lavanderia, garagem e área de festas. R\$215.000,00.



Ref. 196.1 - casa semi mobiliada no Jaraguá Esquerdo com 01 suite com closet + 02 suites, sala de estar e jantar, cozinha mobiliada, bwc, lavanderia, dependência de empregada, salão de festas e garagem. R\$350.000,00



Ref. 226.1 - casa no Centro com 2º piso: 01 suite + 02 quartos, 02 bwc, lavanderia, sacada, com churrasqueira, cozinha, copa. Terreo: 03 quartos, 02 bwc, lavanderia, cozinha mobiliada e garagem 04 vagas de garagem. R\$750.000,00



Ref. 230.1 - casa no Centro com 03 quartos, sala, cozinha, bwc, lavanderia e garagem. R\$220.000,00



Ref. 232 - Casa no Jaraguá Esquerdo com 03 quartos, 02 salas, cozinha, BWC, lavanderia e garagem. R\$235.000,00.



Ref. 236.1 - mudar descrição para: Casa na Vila Lenzi com 03 quartos, sala, cozinha, bwc, lavanderia, garagem, área de festas e piscina. R\$300.000,00



Ref. 228.1 - casa no Água Verde com 01 suite com closet + 02 quartos, bwc, sala, cozinha, lavanderia e garagem. R\$265.000,00



Ref. 213.1 - casa em Schroeder com 01 suite + 04 quartos, sala, 02 cozinhas, copa, bwc, lavanderia, área de festas com piscina e garagem. R\$350.000,00.



Ref. 240.1 - Casa antiga na Vila Lenzi com terreno de 1.470m². R\$480.000,00.



Ref. 200.1 - casa no São Luis com 01 suite + 02 quartos mobiliados, sala, cozinha mobiliada, bwc, lavanderia e garagem. R\$250.000,00



Ref. 238.1 - Casa no Champagnat com 01 suite + 02 quartos, sala de estar e jantar, cozinha, bwc, lavanderia, escritório, área de festas, piscina e garagem. R\$395.000,00.



Ref. 239.1 - Casa na Vila Lenzi com 01 quarto, sala, cozinha mobiliada, bwc, lavanderia, garagem e churrasqueira. R\$160.000,00.



Ref. 227.1 - casa na Vila Lalau com 01 suite + 03 quartos, 03 salas, 03 bwc, cozinha, lavanderia, e garagem para 02 automoveis. R\$350.000,00



Ref. 237.1 - Terreno no Centro de 473,50m² com Casa antiga. R\$500.000,00



Ref. 235.1 - Casa na Ilha da Figueira com 01 suite master + 03 suites, sala íntima, cozinha, copa, bwc, lavanderia, sala, lareira, piscina, quadra de esportes e garagem. R\$550.000,00.



Ref. 179.1 - casa nova em tres rios do sul com 01 suite com closet + 02 quartos, sala, cozinha, bwc, lavanderia, garagem para 02 carros e salão de festas. R\$190.000,00



Ref. 131.1 - casa no loteamento Bella Vista com 1 suite com closet + 02 suites, sala, cozinha, copa, bwc, lavanderia, escritório e garagem. R\$ 350.000,00



Ref. 164.3 - Terreno no Centro de 418,60m² com projeto para construção de um prédio. R\$212.000,00.

Localização: Rua Guilherme Wackerhagen (rua do Fórum)



Paradise Residence
apartamentos planos ou duplex

Seu lugar perfeito!

Modernidade, Estilo e Conforto - Seu lugar perfeito!
Apartamento: Sala de estar e jantar conjugadas, cozinha, área de serviços, banho social, sacada grill, vaga de garagem.
Os apartamentos duplex ainda possuem 2 sacadas, closet reversível, suíte master (com espaço para hidro), sala home theater e 2 vagas de garagem.
Na compra de um duplex à vista a 3ª vaga de garagem é grátis!
Excelente localização! Vila Nova - pertinho do centro.

Opções:
- Suíte +1
- Suíte +2
- 3 Dormitórios



Apartamento: 2 dormitórios, sala de estar e jantar conjugadas, cozinha, banho social, sacada grill (com churrasqueira), vaga de garagem.
Na compra de um apartamento à vista ganhe uma televisão 29" tela plana!
Apartamentos a partir de R\$ 89.900,00 ou à vista com desconto.

Localização: Rua Adolf Puffler (rua da Prefeitura)



Residencial Vicenzi

Premier
CONSTRUTORA
Construindo para a vida!

Reserve já seu apartamento! Financiamento direto em até 50 vezes.
Plantão de vendas: (47) 9903-5300 - premier@netuno.com.br ou consulte seu corretor.



Realizando seu sonho imobiliário

www.dejaimoveis.com.br | dejaimoveis@netuno.com.br Fone/Fax 47. 3275-2990

PLANTÃO
9173-5472
9917-1981
9973-9089

Precisamos urgente de casas e apartamento para locação, temos clientes já com cadastros aprovados.



REF.167-Casa itajuba com 4 quartos, garagem 3 carros, demais dependências. R\$ 150.000,00 aceita troca por carro ou imóvel em jaragua do sul e região



REF.173-Jaraguá Esquerdo-Novo- R\$ 128.000,00



REF.02- Barra Rio Cerro-Novo- R\$130.000,00



REF.22-Vila Nova- R\$ 165.000,00



REF.54-Vila Nova- R\$ 149.000,00



REF.163 - Casa mista Rio molha com 3 quartos. R\$95.000,00

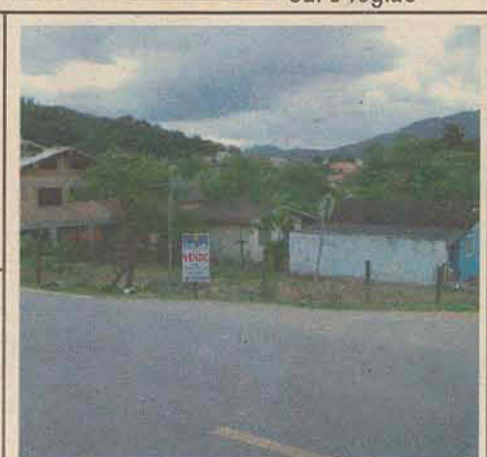

REF.10-Barra Rio Cerro-R\$ 60.000,00



REF.170-Vila Lenzi-Casa alto padrão-terr. 1.000m2-constr.640m2



REF.172-Praia Itajuba-3 quartos-aceita troca imovel jaraguá



REF.26-Centro- R\$ 115.000,00 3 quartos e demais dependências

IMÓVEIS



Fone/Fax: (47) 3370-0700 Plantão: (47) 8408-0700
Rua Maria Umbelina da Silva, 120 Vila Lenzi - Jaraguá do Sul - SC

www.imeveisemjaragua.com.br

Ref. 3071 - Casa - Barra do Rio Cerro - 1 suite, 2 dormitórios, 2 bwc, área de festas com piscina, churrasqueira R\$ 265.000,00

Ref. 2571 - Casa - Rau - 140m2, suite c/hidro, 1 bwc, garagem R\$ 99.000,00

Ref. 1861 - Terreno - Jaraguá Esquerdo - 688m2 R\$ 125.000,00

OFERTA

Ref. 2721 - Casa - Vila Lenzi - 130m2, 3 dormitórios, 1 bwc, garagem e demais dependências R\$ 103.000,00

Ref. 2971 - Casa - Rau - 119m2 - suite, 2 dormitórios, 1 bwc, garagem R\$ 180.000,00

Ref. 2471 - Terreno - Rau - 412,50m2 R\$ 49.000,00

Ref. 2981 - Casa - Vila Nova - 4 dormitórios, 2 BWC, garagem R\$ 189.000,00

CASA NOVA

Ref. 2251 - Casa - Três Rios do Sul - 2 dormitórios, 2 bwc, garagem p/2 carros. R\$ 130.000,00

Ref. 114 - Sobrado "alto padrão" Sala c/pé direito alto, R\$ 395.000,00

Ref. 2261 - Casa comercial - Centro - 2 suites, 3 dorm., 3 BWC, gar. p/4 carros, e casa dos fundos c/ 2 dorm., closet.

CASAS

- Ref. 2921 - Tifa Martins - 2 dormitórios, 1 bwc, casa de madeira R\$ 68.000,00
- Ref. 2452 - Estrada Nova - 3 dormitórios, 1 bwc, garagem R\$ 82.000,00
- Ref. 2111 - Guaramirim - 4 dormitórios, 1 bwc, garagem R\$ 85.000,00
- Ref. 2421 - Figueira - 2 dormitórios, bwc, garagem, R\$ 85.000,00
- Ref. 1401 - Barra Velha - casa 5 dormit. demais depend. R\$95.000,00
- Ref. 2721 - Vila Lenzi - 3 dormitórios, 1 bwc R\$ 105.000,00
- Ref. 2411 - Figueira - 3 dormitórios, bwc, garagem R\$ 110.000,00
- Ref. 2491 - Tifa Martins - 4 dormitórios, 1 bwc, garagem e demais dependências - R\$110.000,00
- Ref. 2371 - Chico de paula - 3 dorm., 1 bwc, 1 vaga de garagem R\$ 110.000,00
- Ref. 1901 - Rau - 1 suite, 1 dormitório, bwc, garagem p/ dois carros. R\$ 110.000,00
- Ref. 2561 - Vila Lenzi - 3 dormitórios: 1 bwc, garagem, demais dependências. R\$ 110.000,00
- Ref. 2941 - Vieiras - 4 dormitórios, 1 bwc, casa de madeira R\$ 112.000,00
- Ref. 2681 - Estrada Nova - 3 dormitórios, 1 bwc, 79m2 - OFERTA R\$ 110.000,00
- Ref. 1091 - 3 dorm. 2bwc, 2 salas portão eletr., piscina R\$ 125.000,00
- Ref. 1811 - Chico de Paula - Casa mista com 3 dormitórios, 2 salas, área de festas c/chur. e piscina + 1 kitinet + área de 60m2 - oficina R\$ 160.000,00
- Ref. 2581 - Vila Lenzi - 2 suites, 3 dormitórios, 2 bwc, demais dependências, garagem R\$ 160.000,00
- Ref. 831 - Vila Lenzi - 5 quartos, sala, copa, bwc, suite, chur., cozinha R\$ 200.000,00
- Ref. 1512 - Barra Velha - Sobrado c/ suite, 2 dorm., lavabo, churrasqueira R\$ 200.000,00
- Ref. 2141 - Figueira - Sobrado c/ suite, 3 dorm., 2 vagas de garagem R\$ 210.000,00
- Ref. 1211 - Vila Lenzi - Suite, 2 dorm., chur. R\$ 250.000,00 - ótimo para ponto comercial.
- Ref. 1831 - Chico de Paula, 4 dorm., 2 bwc, 2 vagas de garagem R\$ 245.000,00
- Ref. 1831 - Casa - Chico de Paula - 4 dormitórios, 2 bwc, garagem, demais dep. Próximo Igreja São Judas Tadeu. Terreno de 3506m2 R\$ 245.000,00
- Ref. 1511 - Barra Velha - sobrado "alto padrão" R\$ 260.000,00
- Ref. 1911 - Figueira - suite, 3 dormitórios, 2 bwc, garagem 2 carros R\$ 270.000,00
- Ref. 2601 - Centro - 206m2 - 1 suite, 4 dormitórios, 2 bwc R\$ 420.000,00
- Ref. 1521 - Baependi - sobrado alto padrão "interno inacabado" prox recr. Marisol R\$ 450.000,00
- Ref. 281 - Penha - casa alto padrão "frente p/ o mar" R\$ 550.000,00
- Ref. 2631 - Jaraguá Esquerdo - 3 suites, 3 dormitórios, lavabo, dependência empregada, piscina - Casa alto padrão - R\$ 750.000,00

- Ref. 2301 - Nova Brasília, 1 suite, 1 dormitório, 1 BWC, sacada c/churrasqueira, 1 vaga de garagem "Entrega em setembro 2009" - R\$ 120.000,00
- Ref. 3041 - Nova Brasília - 1 suite, 2 dormitórios, 1 BWC, sacada c/churrasqueira, 1 vaga de garagem R\$ 135.000,00
- Ref. 1661 - Centro - apto em construção, Residencial Aquarela, com 1 suite, 2 dormitórios, cozinha, garagem, sacada c/chur. c/ 119m². R\$ 145.000,00
- Ref. 2401 - Centro - Ed. Isabella - 1 suite, 2 dormitórios, 1 bwc, 1 vaga de garagem R\$ 160.000,00
- Ref. 2321 - Centro - suite, 2 dorm., bwc, 1 vaga de garagem. R\$ 165.130,00
- Ref. 2341 - Bombinhas - 1 suite, 1 dorm., sacada c/chur., prédio c/ piscina, play ground, área de festas, elevador, R\$ 250.000,00 - Aceita troca c/ imóvel em Jaraguá.
- Ref. 2001 - Vila Nova c/ 1 suite, 2 dorm., 1 vaga de garagem R\$ 250.000,00
- Ref. 2621 - Balneário Camboriú - próximo Igreja Santa Ines - 1 suite, 2 dormitórios: 1 bwc, 1 vaga de garagem R\$ 340.000,00
- Ref. 2441 - Balneário Camboriú, COBERTURA, alto padrão, 4 suites, 1 dorm., dep. de emp., 4 vagas de garagem + espaço p/jet ski e 1 moto, piscina privativa e demais dep. R\$ 1.500.000,00 (entrada de R\$ 500.000,00) e saldo em 72 vezes.

TERRENO

- Ref. 1731 - Jaraguá Esquerdo R\$ 50.000,00
- Ref. 2472 - Terreno - Rau - 416m2 - R\$ 50.000,00
- Ref. 2461 - Terreno - Barra do Rio Cerro - 510m2 - R\$ 65.000,00
- Ref. 2671 - Terreno - Figueira - 380,80m2 - R\$ 65.000,00
- Ref. 517 - Comercial R\$ 74.000,00 - Chico de Paula com 458m2
- Ref. 774/775 - Jaraguá Esquerdo - prox. areia - R\$ 80.000,00
- Ref. 2561 - Terreno - Vila Lenzi c/ casa de madeira - 634,50m2 R\$ 110.000,00
- Ref. 2931 - Terreno - Vila Lenzi com 442m2 - 115.000,00
- Ref. 2731 - Terreno - Água Verde - 900m2 R\$ 160.000,00
- Ref. 3051 - Terreno - Amizade - 1620m2 R\$ 190.000,00
- Ref. 3021 - Nereu Ramos - "Industrial" frente para BR 280 - 3400m2 R\$ 240.000,00
- Ref. 1941 - Vila Lenzi 250,00m2 R\$ 250.000,00
- Ref. 2431 - Área - Braço - 22.000m2 R\$ 280.000,00
- Ref. 3061 - Jaraguá 99 com 325m2 R\$ 59.000,00

SÍTIO/CHACARA

- Ref. 861 - Moita/Massaranduba - 260.000m² R\$ 135.000,00
- Ref. 1141 - Garibaldi - área de 5777m2 com casa R\$ 220.000,00
- Ref. 1741 - Garibaldi 7500m2 R\$ 320.000,00
- Ref. 663 - Massaranduba - 7 lagoas casas, área de festa 238.000m². R\$ 600.000,00

SALA COMERCIAL

- Ref. 2701 - Sala comercial - Rau - salão de cabeleira completo R\$ 65.000,00

Jardim
IMOBILIÁRIA
CRECI: 572-J

3371.0768 · 3371.6582

Rua Reinoldo Rau, 585 - Centro - Jaraguá do Sul

PLANTAO:

GLEDSON 8843-5751 | MARCOS 9956-2413

www.jardimjaragua.com.br



Rua Carlos Yiel, Vila Nova.

Entrega: Julho 2010

Residencial

BERTA KLANN
LANÇAMENTO

08 Pavimentos + 02 de garagem

32 Apartamentos, 04 por andar

02 Elevadores

03 Dormitórios (01 Suite)

Sacada com Churrasqueira

Salão de Festa

Área total: A partir de 152,41 m²

LOCAÇÃO:

Últimas Unidades Ed. Liliun - Vila Lalaú

01 Quarto, cozinha semi-mobiliada, banheiro com blindex, chuveiro e armário com espelho e garagem. Edifício com elevador.

Preço especial para as últimas unidades.

04 Apartamentos novos de alto padrão na Vila Nova com 01 suite + 02 quartos, 02 vagas de garagem e sacada com churrasqueira. Residencial com salão de festas, elevador, playground e bicicletário. Preço especial para as primeiras unidades.

01 Apartamento na Vila Nova com 01 suite + 02 quartos, sacada ampla com churrasqueira, 02 vagas de garagem, Edifício com elevador, salão de festas, piscina, playground, quadra de vôlei. Valor da locação: R\$ 1.200,00

01 Apartamento novo no Ed. Plátanus, com 01 quarto, cozinha semi-mobiliada, 01 terraço amplo e garagem. Edifício com elevador e salão de festas. Valor da locação: R\$ 580,00

01 Apartamento no Centro, Ed. Gardênia com 01 suite + 02 quartos, sala com sacada, cozinha dep. empregada, área de serviço e garagem. Valor da locação: R\$ 700,00

01 Apartamento na Vila Lenzi com 03 quartos, sala com sacada, cozinha, banheiro e garagem. (TODO MOBILIADO). Valor: R\$ 700,00

01 Apartamento no Ed. Jaraguá com 02 quartos, sala, cozinha, banheiro e garagem. Valor: R\$ 600,00

01 Apartamento novo no Czerniewicz, com 02 quartos, sala, cozinha, churrasqueira e garagem. Valor: R\$ 720,00 (sem condomínio).

01 casa residencial no Czerniewicz, com 03 quartos e 02 vagas de garagem. Valor: R\$ 600,00

01 casa residencial, bem localizada no Centro, toda mobiliada com ar central, porteiro eletrônico, área de festas, churrasqueira e garagem para 02 carros.

01 casa residencial ou comercial no Centro, boa localização, com área de festas com piscina, porteiro eletrônico e garagem para 02 carros. Valor Consulte-nos.

01 casa comercial ampla na Vila Nova, com piscina e área para estacionamento. Valor: R\$ 2.500,00

01 casa comercial ampla no Centro, com piscina, 01 área grande para estacionamento, porteiro eletrônico. Valor: R\$ 5.000,00 (Negociável)

Imobiliária

COMPRA - VENDA - ALUGUEL - ADMINISTRAÇÃO - ASSESSORIA EM FINANCIAMENTO

Beta

3371 6600

www.imobiliariabeta.com.br

CRECI 2173-J

Segurança & Credibilidade

PLANTÃO VENDAS 9977-4652 | 9977-4654

Atendimento 8h30 às 12h - 13h30 às 18h06
Aos sábados: 8h30 às 12h

R. João Januário Ayroso, 531 - sl 2 Início do Jaraguá Esquerdo

PLANTÃO ALUGUEL 9977-9337

COBERTURA	 REF: 0806 - Centro. Cobertura mobiliada com 1 suite master mais 2 suites. R\$ 630.000,00	 REF: 0727 - Vila Nova. Apto com 1 suite mais 2 dormitórios. R\$ 170.000,00 (neg)	 REF: 0377 - Ilha da Figueira, suite mais 2 domr. R\$ 175.000,00	 REF: 0258 - Vila Nova. suite mais 2 dorm. R\$ 280.000,00	 REF: 0762 - Barra do Rio Cerro. Apto com 3 dorm. e cozinha mobiliada. R\$ 115.000,00	 REF: 0249 - Apto: Czerniewicz, 2 dorm. R\$ 102.300,00 (legalizado p/ financiamento).	TERRENOS		
	 REF: 0579 - Jaraguá Esquerdo. Sobrado com 1 suite mais 2 dormitórios. R\$ 180.000,00	 REF: 0893 - Casa: Amizade. 2 dormitórios mais 1 suite. Terreno com 504m². R\$ 300.000,00	 REF: 0895 - Casa: Czerniewicz. 2 dormitórios mais 1 suite. Terreno com 364m². R\$ 320.000,00	 REF: 0632 - Estrada Nova. Casa com 3 dormitórios. R\$ 95.000,00	 REF: 0891 - Tifa Martins. Sobrado com 2 casa independentes, cada uma com 2 dorm. Terreno com 325m². R\$ 240.000,00	 REF: 650 - Jaraguá 99, 4 dorm. Terreno com 350,00m². R\$ 135.000,00		0238 - Rau 680,63m². R\$ 80.000,00 0294 - Rio Molha. 7.898m². R\$ 240.000,00 (neg.) 0485 - Barra do Rio Cerro. 79.220m². R\$ 520.000,00 0618 - Barra do Rio Cerro. 51.260m². R\$ 285.000,00 0771 - Estrada Nova. 340m². R\$ 45.000,00 0116 - Rau. Terreno próximo a Associação da CELESC, com 373,10m². R\$ 50.000,00 (negociável). 0653 - Terreno com 132.500,00 m² em Schroeder, Bairro Schroeder I. R\$ 900.000,00. 0721 - Rau. Condomínio Renascença area 364,70m². R\$ 82.000,00 0754 - Ilha da Figueira. Com 400m². R\$ 135.000,00 (neg) 0354 - Bairro Amizade. R\$ 65.000,00 0890 - Vila Lenzi. 498,09m² R\$ 78.000,00 0886 - Três Rios do Sul. 325m². R\$ 42.000,00 0908 - Terreno em Massaranduba medindo 4.960m². R\$ 130.000,00 (neg)	
	 REF: 0860 - Casa: Estrada Nova. 3 dormitórios. R\$ 128.000,00	 REF: 0889 - São Luis. 1 suite mais 2 dorm. Terreno com 340m². R\$ 175.000,00	 REF: 0844 - Barra do Rio Cerro. suite mais 2 dorm. R\$ 230.000,00	 REF: 0899 - Casa: São Luis. 3 dormitórios. R\$ 156.000,00 - Liberada para Financiamento	 REF: 0864 - Jaraguá Esquerdo. Terreno 444m², 2 dorm. R\$ 128.000,00	CENTRAL		REF: 0851 - Centro. Terreno c/ 607,27m² c/ uma casa em alv. e uma casa em madeira. R\$ 600.000,00	
	 REF: 0853 - Casa: Vila Nova. 2 dormitórios mais 1 suite. R\$ 190.000,00	 REF: 0897 - Casa: Água Verde. 3 dormitórios. R\$ 240.000,00 (neg)	 REF: 0744 - Centro. suite com hidro mais 2 dorm. Terreno com 527,70m² R\$ 470.000,00	 REF: 882 - Tifa Martins, Casa mista com 4 quartos. Terreno com 320m². R\$ 70.000,00	 REF: 0900 - Chácara. Rio Cerro. 1 suite mais 2 dormitórios (lagoa e corrego de água). R\$ 270.000,00				
	 REF: 0858 - Casa: Chico de Paula. 3 dormitórios. R\$ 160.000,00								

Construa aqui o seu lar!

Lotes a partir de R\$ 65.000,00. Condições especiais para financiamento, com entrada a partir de R\$15.000,00*.
*Mediante aprovação



- Salas Comerciais**
- Centro - Guarimirim - Sala comercial 52m². R\$ 330,00
 - Centro - Sala comercial 32m². R\$ 400,00
 - Centro - Sala Comercial. R\$ 500,00
 - Nova Brasília - Sala Comercial R\$1.000,00
 - Rau - Sala Comercial. R\$ 600,00
 - Centro - Sala comercial. R\$ 450,00
 - Centro - Sala comercial. R\$ 500,00
 - Centro - Sala comercial. R\$ 600,00
 - Centro - Sala comercial. R\$ 800,00
 - Jaraguá Esquerdo - Sala comercial. R\$ 415,00
 - Centro - Sala comercial. R\$ 550,00
 - Centro - Sala Comercial. 102m². R\$2.500,00
 - Centro - Sala Comercial. 128m². R\$3.000,00
- Galpões**
- Galpão 2500m² - Guarimirim. R\$ 15.000,00
 - Galpão 450m² - Ilha da Figueira. R\$ 2.000,00
 - Galpão. Vila Nova. 5.313m². R\$ 3.500,00
- Casas**
- Guarimirim - 3 dorm. R\$ 950,00
 - Jaraguá Esquerdo - 4 dorm. R\$ 850,00
 - Jaraguá Esquerdo - 2 dorm. R\$ 385,00
 - Centro - 3 dorm. R\$ 1.100,00
 - Vila Nova - 3 dorm. R\$ 2.500,00

"Temos terrenos c/ financiamento próprio: entrada + saldo em até 72 vezes".

" Visite nossa página virtual e conheça outros imóveis que temos para oferecer".

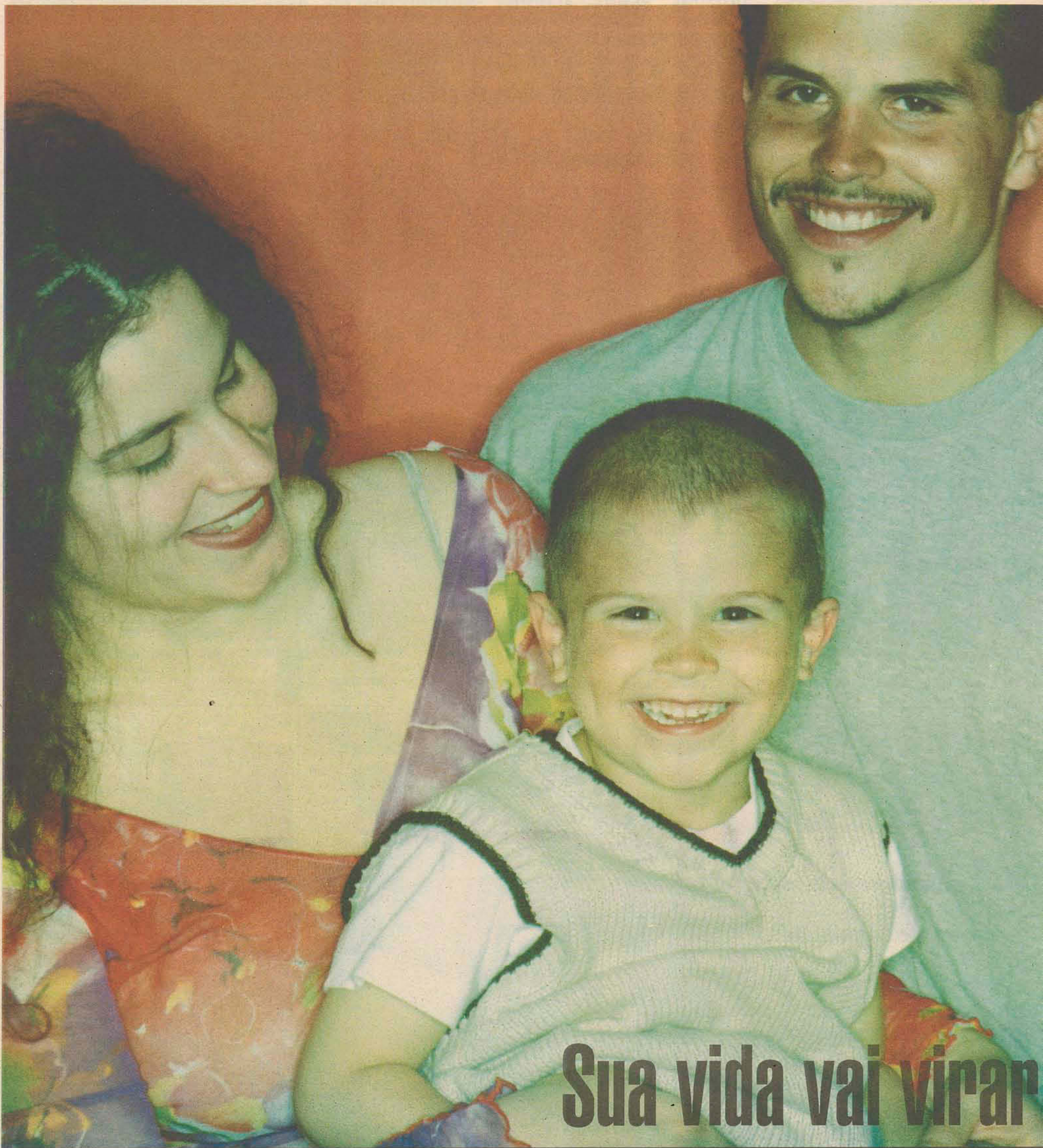

Sua vida vai virar

PROSHA
soluções construtivas

Rua José Menegotti, 277
Bairro Nova Brasília
Fone / Fax: (47) - 3371-6310
Jaraguá do Sul - SC

www.p

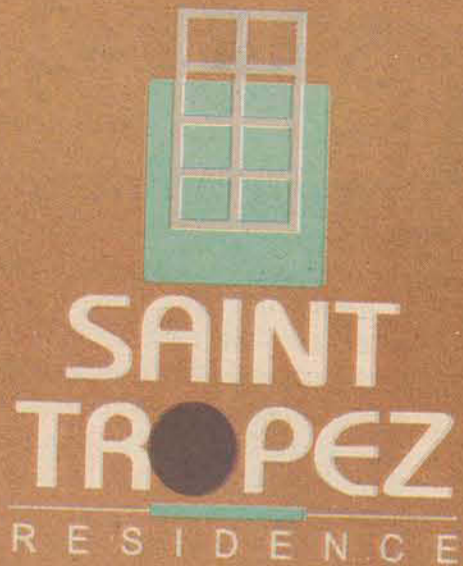

CONHEÇA O APARTAMENTO DECORADO

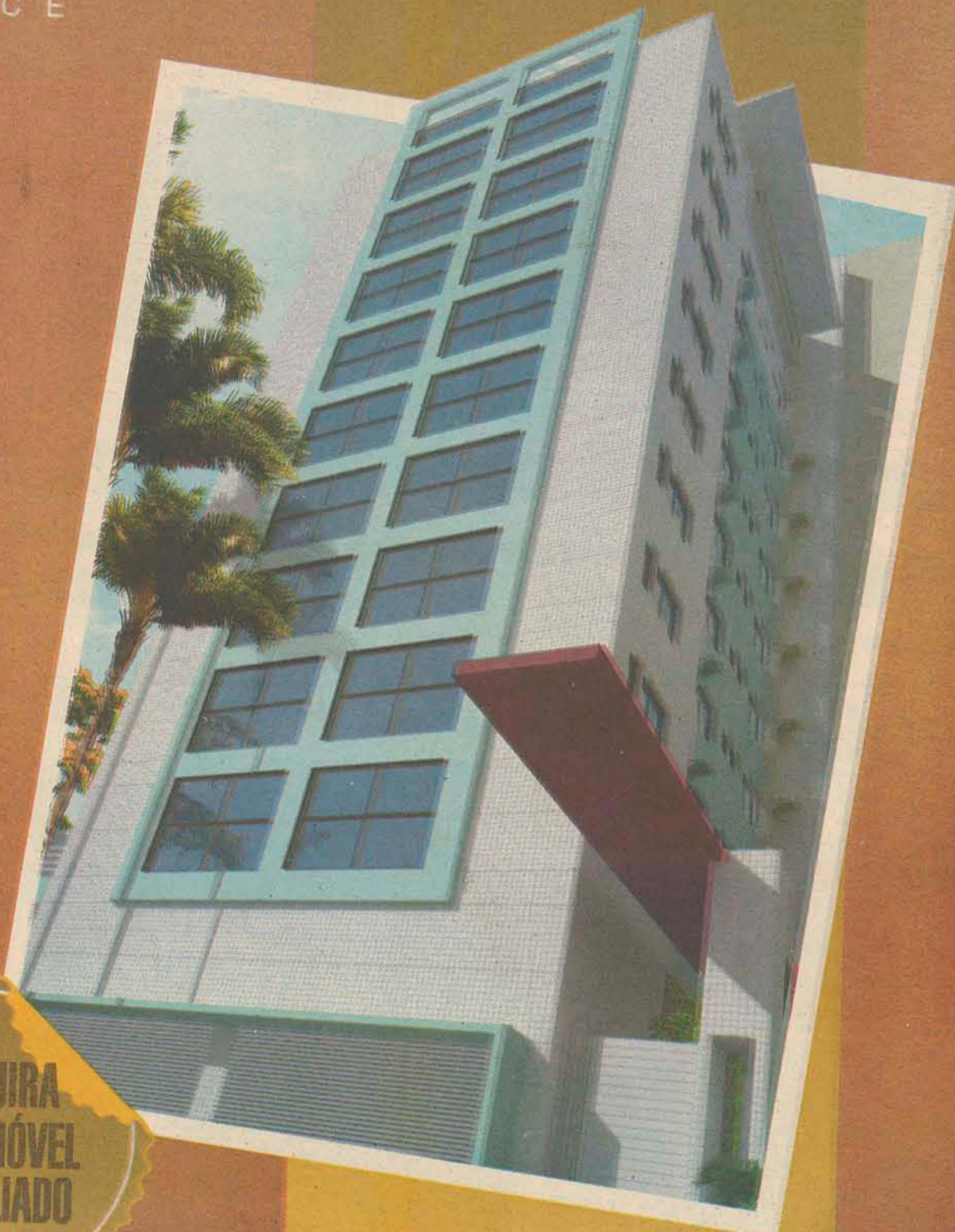

ADQUIRA SEU IMÓVEL MOBILIADO

Rua: EX. CABO HARRY HADLICH

CRECI 12531

(47) 9914 0011
(47) 8412 9115

modelo

oma.com.br



"23 anos de bons negócios"

INTERIMÓVEIS

INTERMEDIÁRIA DE IMÓVEIS LTDA.

3371-2117

Acesse outras opções em nosso site
www.interimoveis.net



VENDE: BAEPENDI – Casa em alvenaria, 3 dormitórios (1 suíte), e demais dependências, c/ área construída de 190 m², em terreno de 370,50 m². Ótima localização, próximo ao centro.

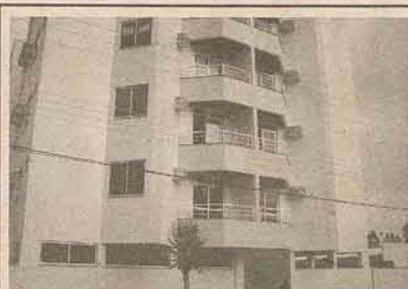

VENDE: ILHA DA FIGUEIRA – Apartamento contendo 3 dormitórios (sendo 1 suíte), sala, cozinha, lavanderia, bwc social, sacada, churrasqueira e garagem. Residencial Hillamar

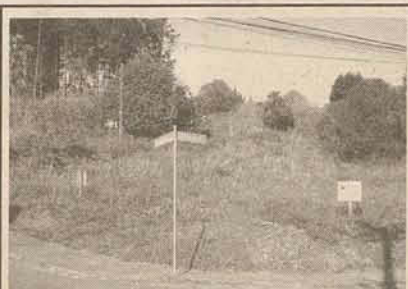

VENDE: VILA LENZI - Excelente terreno de esquina c/ área total de 2.429,00 m². Ótima localização – Rua Venâncio da Silva Porto esq. c/ Rua Lourenço Kanzler.



VENDE: ILHA DA FIGUEIRA – Casa em alvenaria, 04 dormit. (01 suíte), sala estar/jantar, cozinha, bwc social, área de serviço, varanda e garagem p/ 2 carros. Área construída aprox. 180 m². Aceita troca por casa na praia.



VENDE: ÁGUA VERDE – Casa em alvenaria, contendo 3 dormitórios, sala de estar/jantar, cozinha, área de serviço, bwc social e garagem. Área total construída de 170 m² em terreno de 480 m². Rua Jorge Buhr – Próx. Unerj.



VENDE: VILA RAU – Apartamento contendo 02 dormitórios, sala, cozinha, área de serviço, sacada e garagem. Rua Imigrantes – Ed. Bruna Mariana (Próx. Unerj)

ALUGA – CENTRO – Apart. 03 dorm. (1 suíte), sala, coz., área serv., bwc social, sacada c/ churrasq. garagem. Resid. Marina. Aluguel: R\$ 750,00

ALUGA – CENTRO – Apart. 02 dormit., sala, coz., área serv., bwc. Ed. Miner (Calçadão). Aluguel: R\$ 500,00

ALUGA – CENTRO – Apart. 01 dormit., sala, coz., área serviço, bwc, sacada c/ churrasq. garagem. Rua Pres. Epitácio Pessoa – Resid. das Tulipas. Aluguel: R\$ 475,00

ALUGA – CENTRO – Apart. 02 dormit., sala, coz., área serviço, 02 bwc, despensa e sacada. Av. Mal. Deodoro – Ed. Menegotti. Aluguel: R\$ 500,00

ALUGA – CENTRO – Apart. 03 dormit. (1 suíte), sala, coz., área de serviço, bwc social, sacada c/ churrasq. e duas vagas de garagem. Rua Barão do Rio Branco - Resid. Phoenix. Aluguel: R\$ 900,00

ALUGA – CENTRO – Apart. 03 dormit. (1 suíte), sala, coz., área de serviço, bwc social e sacada. Rua Gov. Jorge Lacerda – Ed. Marajó. Aluguel: R\$ 900,00

ALUGA – CENTRO – Sala comercial c/ área aprox. 70 m². Rua Reinoldo Rau, 86 – Ed. Mário Tavares (1º andar). Aluguel: R\$ 350,00

Rua João Picolli, 104 – Centro - Cep: 89251-590 -Jaraguá do Sul – SC e-mail: contato@interimoveis.net

3370-1122 | 9117-1122 **Ivana Capraro**

Corretora de **Imóveis**

Crecei 7087

Rua Guilherme Dancker, 161 - Sala 05 - Centro
Esquina com a Rua Marina Frutuoso
CEP 89251-460 - Jaraguá do Sul - SC

www.ivanaimoveis.com.br
ivana@ivanaimoveis.com.br

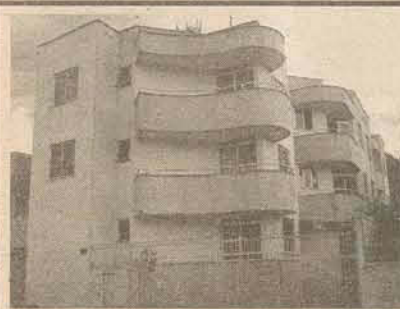

Ref 2027- Apto no Bairro Vila Lalau, Res. Don Arcanjo, com 2 quartos, bwc, sala de estar/ jantar, cozinha, sacada, área de serviço, 1 vaga de estacionamento. **Preço R\$ 120.000,00**



Ref 1029- Casa no Bairro Ilha da Figueira, com 4 quartos, 2 bwcs, sala de estar, jantar, cozinha, lavanderia, dispensa, garagem para 1 carro. **Preço R\$ 145.000,00**



Ref 2028- Apto no Bairro Baependi, Res. Esplendor, com 1 suíte, 2 quartos, bwc social, sala de estar, cozinha com armários, área de serviço, 1 vaga de estacionamento. **Preço R\$ 149.000,00**



Ref 3013- Terreno no Bairro Amizade com 510,85m². **Preço R\$ 200.000,00**



Ref 2030- Apto no Bairro Chico de Paula, Res. Di Napoli, com 2 quartos, bwc, sala de estar/ jantar, cozinha, sacada com churrasqueira, área de serviço, 1 vaga de estacionamento. **Preço R\$ 95.000,00**



Ref 2000- Apartamentos em fase de construção no Bairro Vila Lalau com, 1 suíte, 2 quartos, bwc social, sala de estar/ jantar, cozinha, lavanderia, sacada com churrasqueira, 1 vaga de garagem. **Preço R\$ 128.000,00**



Ref 1027- Casa no Bairro Água Verde, com 3 quartos, bwc, sala de estar, sala de tv, copa, cozinha, área de serviço, varagem para 2 carros, piscina. **Preço R\$ 210.000,00**



Ref 1025- Bairro Jaraguá 99, com 1 suíte, 2 dormitórios, bwc social, sala de estar, cozinha, lavanderia, garagem para 1 carro. **Preço R\$ 135.000,00**



3371-5544

VENDAS

www.atlantaimoveis.com

Plantão: [8431-1122 - Rejane
9192-5544 - Eliane

rejane@atlantaimoveis.com

Rua Barão do Rio Branco, 373



Ref: 1533 - Casa Nova - Lot. Malibu Ilha da Figueira Com 1 suíte, 2 quartos, sala de estar, cozinha, bwc social, área de serviço, 1 vaga de garagem. R\$ 126.000,00



Ref: 1534 - Casa Nova Amizade - Com: 1 suíte master, 2 quartos, bwc social, sala de estar, jantar, cozinha, área de serviço, área de festa, 2 vagas de garagem. Área Const. 155m² R\$267.000,00

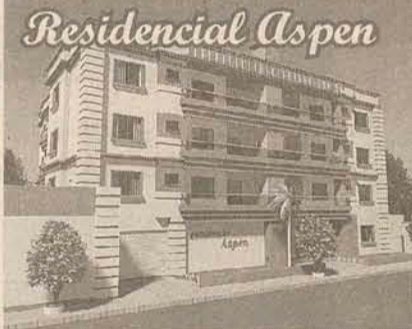

Residencial Aspen
R\$ 159.000,00
Entrada + FGTS + Financiamento

Apartamentos: 1 suíte, 2 dormitórios, sala de estar/jantar, bwc social, cozinha, área de serviço, sacada c/ chur., 2 vagas de garagem.



Residencial Don Caliel - Centro Apartamentos com 1 suíte, 2 quartos, bwc social, sala de estar, sala de jantar com sacada e churrasqueira, cozinha, lavanderia, 2 vagas de garagem. R\$ 167.071,52 á R\$ 169.919,33

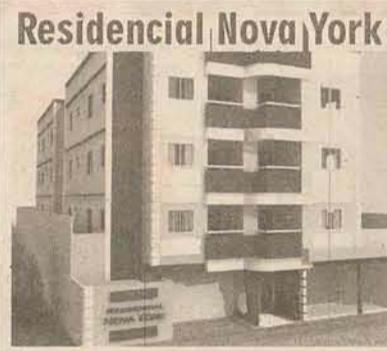

Residencial Nova York
Aptos com 01 suíte, 02 dormitórios, sala de jantar e estar, cozinha, área de serviço, bwc, sacada com churrasqueira e garagem. Acabamento em gesso, massa corrida e preparação para ar-condicionado tipo Split. Localização: Rua: Paulo Shiochet - Centro (ao lado do Antigo Angeloni). R\$ 151.000,00



Ref: 1542 - Casa Ana Paula Com 03 quartos, 02 banheiros, sacada, copa, cozinha, sala de jantar e estar, lavanderia, depósito, 01 vaga de garagem. (Aceita casa de menor valor como parte de pagamento.) R\$ 165.000,00



Residencial Vicenzi - Barra do Rio Molha Apartamentos com 2 quartos, bwc, sala de estar, jantar, cozinha, lavanderia, sacada com chur., 1 vaga de garagem. Apartir de R\$ 89.900,00



Ref: 1507- Jaraguá Esquerdo- Casa NOVA em construção, com 159m². 1 suíte, 2 quartos, bwc social, sala de estar, jantar, cozinha, lavanderia, área de festas, garagem para 2 carros. R\$ 240.000,00.



Ref: 3238 Terreno- Barra do Rio Molha Terreno com 680 m2 (14,50X47m2) R\$ 75.000,00



Residencial Venezia

- Vila Lalau Apartamentos com 1 suíte, 2 dormitórios sala de jantar/estar, bwc social, cozinha, área de serviço, 1 vaga de estacionamento. R\$128.000,00

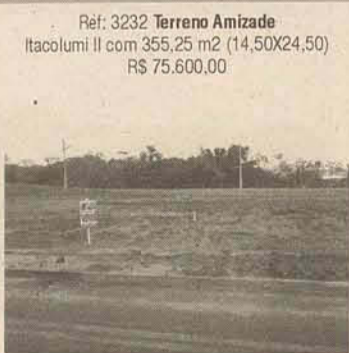

Ref: 3232 Terreno Amizade Itacolumi II com 355,25 m2 (14,50X24,50) R\$ 75.600,00

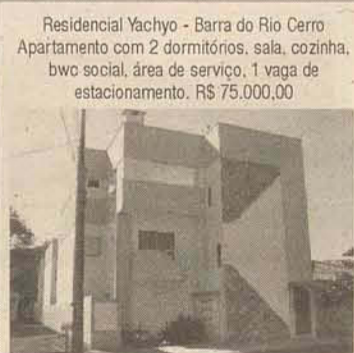

Residencial Yachyo - Barra do Rio Cerro Apartamento com 2 dormitórios, sala, cozinha, bwc social, área de serviço, 1 vaga de estacionamento. R\$ 75.000,00



Ref: 1552 - Casa Nova Brasília Casa com 1 suíte com closet, 2 dormitórios, sala de estar, cozinha, 2 bwc, churrasqueira, garagem para 3 carros. R\$ 260.000,00



Ref: 1554 - Casa Ilha da Figueira - Casa com 2 dormitórios, sala, copa, cozinha, bwc social, mais uma edícula nos fundos com 2 dormitórios, sala, bwc, área de serviço. R\$ 78.000,00



ÚLTIMAS UNIDADES
Residencial Aquarela - Nova Brasília Apartamentos com 1 suíte, 2 dormitórios, bwc social, sala de estar, sala de jantar, cozinha, lavanderia, sacada com churrasqueira, 1 vaga de garagem. R\$ 160.000,00



Ref: 2327 - Edif. Jaesser II Czerniewicz, apto com 1 suíte, 2 dormitórios, bwc social, sala de estar e jantar, sacada com churrasqueira, cozinha, área de serviço 1 vaga de garagem. R\$ 170.000,00



Residencial Don Pedro - Vila Lenzi Apartamento nº 204 (frente), com 1 suíte com sacada, 2 dormitórios, cozinha (mobiada), sala de estar e jantar, bwc social (mobiado), sacada com churrasqueira, 1 vaga de garagem. R\$ 130.000,00



imóveisplaneta

CRECI 2405-J

3275-0100

Rua Barão do Rio Branco, 557 - Centro
CEP 89251-400 - Jaraguá do Sul/SC

www.imeveisplaneta.com.br / imoveis@imeveisplaneta.com.br

PLANTÃO AOS SÁB, DOM E FERIADOS NO 9176-0064



**Condomínio Fechado
Moradas da Villa**

2 ULTIMAS UNIDADES

Aceitamos **FGTS** e financiamento em até **360** meses!

Entrega 31 de março de 2009.

Cód. 190

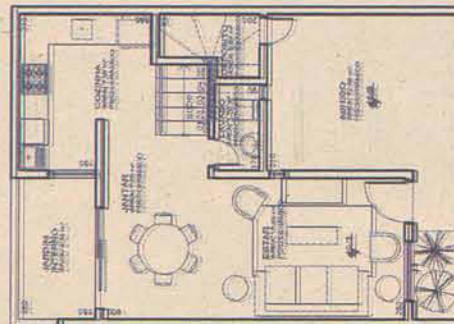

PAVIMENTO TÉRREO

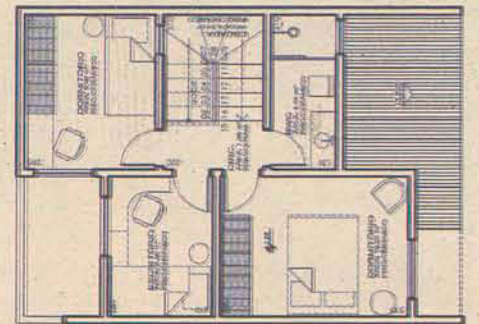

PAVIMENTO SUPERIOR

Entrada + R\$ 990,00 mês



Cód. 50 - Ed. Terra Brasília - apto com suite mais 1 dormitório, ampla sala, cozinha, bwc social, dep. de empregada, 1 vaga de garagem.



Cód. 232 - LANÇAMENTO - Residencial Paradise, aptos com suite + 01 quarto. A partir de 103.550,00. Vila Nova



CÓD. 210 - EXCELENTE OPORTUNIDADE! Apartamento central, amplo, com 1 sala + 2 quartos, 3 banheiros, sacada, cozinha e 2 vagas de garagem.



Cód. 245 - apartamento central, Edifício Maximum Center - ótima localização. R\$185.000,00



Cód. 184 - Residencial Bella Vista. Possui 04 qtos, 01 suite, 03 banheiros, cozinha mobiliada, banheira hidromassagem, piscina, sala de estar e jantar, área de serviço, área de festas com churrasqueira, 02 vagas de garagem.



Cód. 165 - Apto Nova Brasília, c/ 03 quartos, 02 banheiros, cozinha mobiliada, sala de estar e jantar lavanderia, sacada ampla, 01 vaga de garagem. 2º andar.



Cód. 225 - Excelente casa, em final de rua, com vista maravilhosa. Terreno com 3.770 m2, sendo 280 m2 de área construída. Possui 1 sala, 2 quartos, 3 BWC, 2 vagas de garagem, edícula, área de festas, piscina.



Cód. 226 - Loteamento Ville de Leon - 01 suite, 02 quartos, bwc social, copa, cozinha, área de serviço, área de festa, 02 vagas de garagem.



Cód. 244 - Casa Alvenaria 110m² Vila Rau, próximo Supermercado Brazão - R\$115.000,00



Cód. 243 - Iha da Figueira - Ótimo terreno 348m² - R\$105.000,00



- Cód. 214 - Casa com excelente oportunidade no terreno, 529m².



- Cód. 204 - Casa Ana Paula, possui 03 qtos, sala, cozinha, banheiro social, lavanderia, garagem.



- Cód. 200 - Terreno na Tifa Martins, de esquina, excelente ponto para área comercial!

**CASA RECÉM
CONSTRUÍDA NO
BAIRRO FIRENZE,
77M2, 2 QUARTOS E
DEMAIS DEP. PRONTA
PARA MORAR!
VENHA CONFERIR.**



- Cód. 187 - Casa Jaraguá Esquerdo - Possui 01 suite com closet, 02 qtos, 03 banheiros sociais, cozinha, sala em dois ambientes, área de serviço, área de festas com churrasqueira. Com portão eletrônico e interfone. Terreno plano e murado. Todos os qtos possuem sacada! Valor R\$ 350.000,00.

**TERRENO
Rua Antônio J.
Macedo - 350m² -
Lote 02 - Jaraguá
Esquerdo.
Ótimo lote.**



- Cód. 155 - Casa de esquina c/ ótima localização na Vila Nova, c/ piscina e edícula contendo área de festas c/ churrasqueira, garagem p/ 2 carros c/ opção p/ 4. Cozinha/copa, sala de jantar, sala de estar c/ 2 ambientes, suite master c/ banheira e closet. Escritório/ dormitório mais 2 dormitórios, sala de jogos/atelier, dep. completa de empregada e depósito.



www.imeveiscidade.com.br

• Compra • Vende • Administra •

Tel: 3055 0070

End: Rua Reinoldo Rau, 276 - Centro, Jaraguá do Sul

PLANTÃO DE VENDAS

Deleon 8405-6125
Ibson 9142-4641
Keli 9905 0699

APARTAMENTOS



LANÇAMENTO 2064 - Residencial Paradise - Vila Nova - Apartamentos planos e duplex. Opções com: 03 dormitórios, ou suite + 02 dormitórios ou suite + 01 dormitório. Apartir de 103.550,00.



2063 - Predio - Santa Luzia - Área total de 1.275,00 - R\$ 410.000,00 - Predio com sala comercial e apartamento - 01 suite, 03 qtos, sala, copa, cozinha, bwc.



Ref 2001 - Residencial Gran Ramá - Centro - Tipo 01 - 02 qtos, sala estar / jantar, bwc, sacada c/ churrasqueira, área de serviço, garagem. Tipo 02, 03 e 04: suite + 02 qtos, sala estar / jantar, cozinha, área de serviço, sacada c/ churrasqueira, garagem. A partir, R\$ 104.500,00 - Entrada + Parc. em até 50 x. Entrega: Janeiro / 2010.



2068 - Apartamento - Vila Nova - 89,19 m² - R\$ 129.000,00 - 03 qtos, bwc mobiliada, sala, cozinha mobiliada, área de serviço, sacada, área de festas, garagem. Aquecimento a gás. Acabamento diferenciado.



2062 - Apartamento - Baependi - 100 m² - R\$ 110.000,00 - 01 suite, 02 qtos, sala, copa, cozinha, área de serviço, garagem.



3006 - Sobrado com Sala Comercial e Apartamentos - Centro.



2065 - Apartamento - Ed. Miner - Centro - 126,24 m² - R\$ 120.000,00 - 03 qtos, sala, cozinha, bwc, área de serviço.



2051 - Apartamento - Vila Nova - 90 m² - R\$ 140.000,00 - 03 qtos, sala, cozinha, bwc, garagem, sacada, área de serviço.



2058 - Ed Santa Catarina - Vila Nova - R\$ 175.000,00 - Apartamento no 2º andar - nº 204 - Com 01 suite c/ sacada, 02 qtos, bwc social, cozinha, área de serviço, sala de estar e jantar, ampla sacada c/ churrasqueira, garagem.

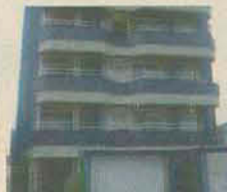

2067 - Apartamento - Res. Toronto - Centro - 132,00 m² - R\$ 215.000,00 - 01 suite, 02 qtos, bwc, sala, cozinha, área de serviço, sacada c/ churrasqueira, garagem.



2018 - Residencial Vicenzi - Vila Nova - R\$ 85.900,00 - 02 qtos, sala de estar / jantar, bwc, cozinha, sacada c/ churrasqueira, área de serviço, garagem. Entrada + Parc. em 50x. Entrega: Janeiro / 2010.



2040 - Apartamento - Ed. Jaeser - Czerniewicz - 124,00 m² - R\$ 155.000,00 - 01 suite, 02 qtos, sala para 02 ambientes, copa, cozinha, bwc, área de serviço, garagem, sacada c/ churrasqueira.



2049 - Apartamento - Czerniewicz - 60 m² - R\$ 110.000,00 - 01 qto, sala, mini cozinha, lavabo, banheira hidro, sauna seca, úmida, piscina, sala ginástica.

TERRENOS

6080 - Terreno - Santo Antonio - 387 m² - R\$ 32.000,00
6058 - Terreno - Jaraguá 99 - 402,75 m² - R\$ 50.000,00
6052 - Barra do Rio Cerro - 339,29 m² - R\$ 52.000,00 - 333,48 m² - R\$ 55.000,00
6070 - Terreno - Vila Lenzi - 312,00 m² - R\$ 69.000,00
6069 - Terreno - Barra do Rio Cerro - 430,00 m² - R\$ 76.000,00
6028 - Água Verde - 756 m² - R\$ 90.000,00
6078 - Terreno - Água Verde - 581,32 m² - R\$ 90.000,00
6057 - Terreno - Ilha da Figueira - 618,87 m² - R\$ 105.000,00
6082 - Terreno - Chico de Paula - 1.195,00 m² - R\$ 105.000,00
6081 - Terreno - Vila Rau - 550 m² - R\$ 106.000,00
6083 - Terreno - Vila Nova - 684,00 m² - R\$ 130.000,00
6050 - Terreno - Jaraguá Esquerdo - 900,00 m² - R\$ 165.000,00
6072 - Terreno - Nereu Ramos - 1.900,00 m² - 265.000,00
6054 - Terreno - Czerniewicz - 1.037,40 m² - R\$ 330.000,00
6080 - Ilha da Figueira - Rua Rinaldo Bogo - 1,161 m² - R\$ 400.000,00 - Área Comercial. Excelente oportunidade!
6060 - Centro - 2.355,63 m² - R\$ 850.000,00 - Terreno na área central.
6067 - Rio Cerro - 20.000,00 m² - R\$ 1.200.000,00
6048 - Ilha da Figueira - 22.774,38 m² - R\$ 2.300.000,00 - Terreno Comercial ou Industrial.
6085 - Terreno - Amizade - 333,50 m² - R\$ 75.000,00
6066 - Terreno - Chico de Paula - 1.141,34 m² - R\$ 145.000,00
6084 - Terreno - Schroeder III - 5.417,08 m² - R\$ 280.000,00
6075 - Terreno - Vila Lafau - 4.114,14 m² - R\$ 1.280.000,00 - Terreno Comercial.
6077 - Terreno - Centro - 1.426,50 m² - R\$ 1.280.000,00 - Terreno Comercial.
6048 - Terreno - Ilha da Figueira - 22.774,38 m² - Terreno Comercial ou Industrial.

CASAS



1135 - Casa - Nereu Ramos - 90,00 m² - R\$ 118.000,00 - 01 suite, 02 qtos, bwc, sala, cozinha, área de serviço, garagem.



1117 - Sobrado - Residencial Aghata - Amizade - 139,67 m² - R\$ 172.000,00 - Suite c/ sacada, 02 qtos, área de festas com churrasqueira, área de serviço, cozinha, sala de estar / jantar, varanda, escritório.



1080 - Casa - Ilha da Figueira - 80,00 m² - R\$ 169.000,00 - 01 suite, 02 qtos, sala, bwc, área de serviço, garagem, cozinha mobiliada.



1125 - Casa - Vila Nova - 120 m² - R\$ 210.000,00 - 03 qtos, sala, cozinha, bwc, área de serviço, garagem.



1116 - Casa - Santo Antonio - 70 m² - R\$ 62.000,00 - 03 qtos, sala, cozinha, garagem. Terreno murado.



1133 - Sobrado - Amizade - 107,75 m² - R\$ 190.000,00 - 01 suite, 02 qtos, sala, copa, cozinha, área de serviço, bwc, garagem.

SÍTIOS



7009 - Sítio - Schroeder - 200.000,00 m² - 02 casas, 01 rancho, 06 nascentes de água, 01 cachoeira, 03 lagoas.



1119 - Casa - Vila Lenzi - Terreno área total de 1.005,00 - R\$ 280.000,00 - 02 casas, 01 meia água, 01 galpão.



1134 - Casa - Nereu Ramos - 154,00 m² - R\$ 210.000,00 - 01 suite, 02 qtos, bwc mobiliado, cozinha mobiliada, área de serviço, copa, 02 vagas de garagem, área de festas.



1129 - Casa - Barra do Rio Cerro - 241 m² - R\$ 390.000,00 - Sobrado com 03 qtos, 01 suite, todos com sacada. 02 salas, copa, cozinha, 02 bwc, 03 vagas de garagem, piscina, amplo patio.



1128 - Casa - Tres Rios do Sul - 90 m² - R\$ 153.000,00 - Casa em constr., contendo 01 suite, 02 qtos, bwc, sala, copa, cozinha, área de serviço, garagem.



7008 - Sítio - Guarimir - 250.000,00 m² - Casa principal - 03 qtos, sala, cozinha, área de serviço, bwc. Chalé - 02 qtos, sala, cozinha, bwc. Choupana - área de festas, fogão à lenha, 09 lagoas, campo de futebol, plantação de eucaliptos.



1124 - Casa - Vila Rau - R\$ 85.000,00 - 2 casas, sendo a 1ª c/ 03 qtos, sala, coz., bwc, desp., área de serviço, e a 2ª c/ 1 qto, sala, coz., bwc, área de serviço.



1101 - Casa - Vila Nova - 270,00 m² - R\$ 290.000,00 - 04 qtos, 02 bwc, sala, cozinha mobiliada, churrasqueira, varanda, área de serviço, despensa, garagem p/ 02 carros.



Ref 1079 - Casa - Ilha da Figueira - 182 m² - R\$ 240.000,00 - 03 qtos, 02 bwc, sala, cozinha, escritório, garagem para 03 carros, piscina, churrasqueira, apto de menor valor no negócio.

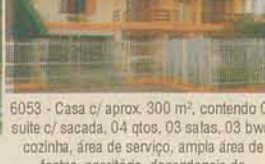

6053 - Casa c/ aprox. 300 m², contendo 01 suite c/ sacada, 04 qtos, 03 salas, 03 bwc, cozinha, área de serviço, ampla área de festas, escritório, dependência de empregada, 04 vagas de garagem. Terreno c/ 3.456,50 m². Lateral da Avenida Marechal Deodoro da Fonseca. Com possibilidade de desmembramento.

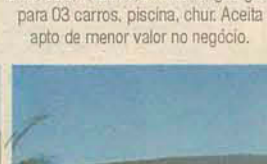
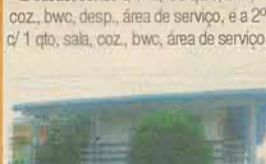
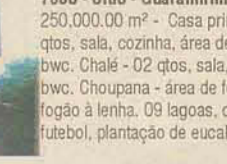

1123 - Casa - Ilha da Figueira - 152,00 m² - R\$ 170.000,00 - 01 suite, 02 qtos, sala, cozinha, área de serviço, despensa, bwc, garagem, churrasqueira, portão eletrônico, interfone



6089 - Terreno - Vila Rau - 300,00 m² - R\$ 69.000,00 - Terreno com casa de madeira. Murado nas laterais.

SALA COMERCIAL

Ed Market Place - Centro - R\$ 55.000,00 - Sala térrea.

VIVENDA

CRECI 2354-3 J

www.vivendaimoveis.com

Imóveis

COMPRA - VENDE - ALUGA - ADMINISTRA
3372-1122

CORRETORA - ANNE BERTOLDI - 9927-6088
CORRETOR - EDSON PEREIRA - 9927-6069
CORRETOR - IRIO LUIZ VOLPI - 9979-6750
CORRETOR - OSMARI A. BERTOLDI - 9981-1122

ATENDIMENTO DE SEGUNDA A SEXTA:
8h30 ÀS 12H. 13h30 ÀS 18h30
AOS SÁBADOS: 8h30 ÀS 12H

E-mail: falecom@vivendaimoveis.com

RUA JORGE CZERNIEWICZ, Nº 400, AO LADO DO TEATRO DA SCAR



APARTAMENTOS



REF 1170 - Vila Nova - Edf. Bela Vista - apto. 69m². R\$ 150.000,00



REF 2556 - Centro - casa alv. 180m². Terreno 550m². R\$ 450.000,00



REF 2631 - Centenário - casa alv. 130m². Terreno 350m². R\$ 160.000,00



REF 2645 - Barra do Rio Cerro - casa alv. 95m². Terreno 400m². R\$ 135.000,00



REF 2664 - Tres Rios do Norte - casa alv. 100m². Terreno 327m². R\$ 160.000,00



REF 3221 - Centro - Terreno 622m². R\$ 180.000,00 aceita-se apartamento no negocio



REF 1183 - Vila Nova - Edf. Orion - apto 73m². R\$ 138.000,00



REF 2588 - Vila Nova - casa alv. 130m². Terreno 510m². R\$ 248.000,00



REF 2632 - SCHROEDER - Centro - casa alv. 80m². Terreno 420m². R\$ 130.000,00



REF 2649 - Amizade - casa alv. 130m². Terreno 620m². R\$ 260.000,00 aceita-se apartamento no negocio



REF 2669 - Centro - casa alv. 140m². Terreno 900m². R\$ 600.000,00

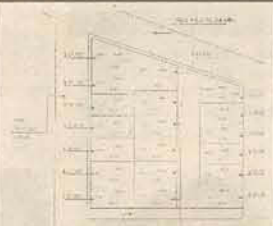

REF 3266 - Schroeder - Centro - Terreno a partir de R\$ 37.000,00



REF 1185 - Baependi - apto 100m². Área total 120m². R\$ 128.000,00



REF 2615 - Centro - casa alv. 220m². Terreno 360m². R\$ 330.000,00



REF 2636 - Czerniewicz - casa alv. 140m². Terreno 450m². R\$ 195.000,00



REF 2652 - Vila Rau - casa alv. 135m². Terreno 350m². R\$ 210.000,00



REF 2670 - São Luis - casa alv. 140m². Terreno 900m². R\$ 238.000,00



REF 3257 - Vila Nova - Terreno 390m². R\$ 90.000,00



REF 1187 - Baependi - Edf. Betel - apto 68m². R\$ 95.000,00



REF 2622 - São Luis - casa alv. 80m². Terreno 500m². R\$ 125.000,00



REF 2640 - Schroeder - Centro - casa alv. 180m². Terreno 441m². R\$ 160.000,00



REF 2653 - Amizade - casa alv. 140m². Terreno 400m². R\$ 230.000,00



REF 2671 - Amizade - casa alv. 166m². Terreno 450m². R\$ 220.000,00



REF 3259 - Vila Nova - Terreno 3.000m². R\$ 360.000,00

www.vivendaimoveis.com



REF 1189 - Centro - Edf. Domingos Chiodini apto 156,18m². R\$ 160.000,00



REF 2610 - São Luis - casa alv. 80m². Terreno 450m². R\$ 138.000,00



REF 2642 - Amizade - casa alv. 160m². Terreno 400m². R\$ 180.000,00



REF 2656 - Amizade - sobrado alv. 220m². Terreno 400m². R\$ 375.000,00



REF 2672 - Firenze - casa madeira 50m². Terreno 350m². R\$ 70.000,00



REF 3265 - Amizade - Terreno 350m². R\$ 75.600,00



REF 1193 - Nova Brasília - Edf. Lourenço Kansler - apto 75m². R\$ 115.000,00



REF 2626 - Figueirinha - sobrado alv. 170m². Terreno 360m². R\$ 170.000,00



REF 2643 - Ribeirão Cavallo - casa alv. 70m². Terreno 320,61m². R\$ 83.500,00



REF 2657 - Baependi - casa alv. 320m². Terreno 375m². R\$ 298.000,00



REF 2673 - Água Verde - casa madeira 115m². Terreno. R\$ 450.000,00



REF 3268 - Estrada Nova - Terreno 922m². R\$ 60.000,00

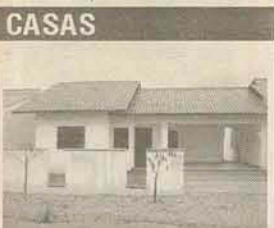

REF 2381 - Amizade - casa alv. 123m². Terreno 350m². R\$ 230.000,00

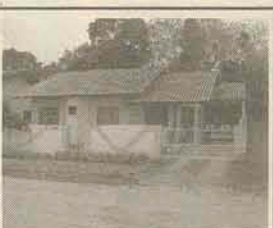

REF 2629 - Vila Rau - casa alv. 140m². Terreno 420m². R\$ 230.000,00



REF 2644 - Ribeirão Cavallo - casa alv. 70,09m². Terreno 443,5m². R\$ 88.500,00



REF 2662 - Vila Rau - germinados alv. 77,39m². R\$ 98.000,00



REF 2674 - Água Verde - sobrado alv. 312m². Terreno. R\$ 340.000,00



REF 3269 - Ilha da Figueira - Terreno 450m². R\$ 80.000,00

LOCAÇÃO

APARTAMENTOS

REF 189 - Ilha da Figueira - R Sta Julia nº181 - apto 02 dorm., sala de estar, bwc, coz., e lavanderia. Terreno. R\$ 600,00 sem valor de condomínio

REF 305 - Vila Lalau - R Henrich Augusto - 02 apto. 02 dorm., sala/coz., bwc, lavand., garagem. R\$ 575,00

REF 306 - Centro - Barão do Rio Branco - Edf. Fênix, apto. 01 dorm., c/bwc, todo mobiliado e com eletrodomésticos. R\$ 1.500,00. condomínio R\$ 180,00

REF 309 - Centro - Rua Procópio Gomes de Oliveira - Ed. Maguilú - 01 dorm, sala, coz, bwc, lavand, garagem. R\$ 450,00

REF 310 - Centro - Rua Guilherme Weg - (de frente Wyzard) Edf. Onduras - 02 dorm., copa, coz., bwc, sacada s/ churrasq., 01 vaga garagem. Aprox. 85m². R\$ 600,00

REF 315 - Czerniewicz - Rua Jorge Czerniewicz, 424 - apto 22 com aprox. 120m² - 01 suite, 02 dorm, bwc, sala de estar/jantar, coz, lavand, sacada com churrasq, e garagem para um carro. R\$ 900,00

REF 316 - Centro - Rua Cel. Procópio Gomes de Oliveira, 1320 - Ed. Isabella - apto 301 com aprox. 100m² - 01 suite, 02 dorm, bwc, sala, coz, bwc, lavand, sacada e uma vaga de garagem. R\$ 800,00

CASAS

REF 171 - R Sívio Uller - Vila Lenzi - casa alv., 02 dorm., sala, coz., bwc, lavand. R\$ 530,000

REF 307 - Guararimir - Centro - Rua 28 de agosto nº 297 - casa alv. 02 dorm., sala, coz., 01 bwc, lavand., garagem. (de frente ao cemitério municipal). R\$ 600,00

REF 320 - São Luiz - Rua Alberto Bortolini, 46 - casa alv. 02 dorm, sala estar, jantar, coz, bwc, lavand e garagem 02 carros. R\$ 600,00

SALA COMERCIAL

REF 173 - Centro - sala comercial 65m², (próximo Importway). Lateral praça Ângelo Piazeria. R\$ 1.500,00.

REF 266 - Vila Nova - 25 de Julho - sala comercial 65m². R\$ 850,00

REF 289 - Czerniewicz - Rio de Janeiro 88 - sala comercial 120m², 02 bwc, com sobreloja 02 entradas c/ portão eletrônico. R\$ 1.200,00

GALPÃO

REF 161 - Guararimir - próximo portal de Jaraguá do Sul com 500m². R\$ 3.865,00



3275.3300 • 3055.3300

ESPEDITO
IMÓVEIS Protocolo nº: 2008.01.03.02538

HORÁRIO DE ATENDIMENTO
SEGUNDA A SEXTA: 8h30 às 12h e
13h30 às 19h • SÁBADOS: 8h30 às 12h

QUER VENDER OU COMPRAR
SEU IMÓVEL?
CADASTRE-SE CONOSCO!

ATENDIMENTO
ONLINE
ENTRE EM CHAT
COM UM CORRETOR
www.espeditoimoveis.com.br



PLANTÃO DE VENDAS: ESPEDITO: 8422.7895 • 9996-6400 • KARINA: 8422.7894 • WANDERLEI: 8418-6786

R. Barão do Rio Branco, 124 - Centro - Jaraguá do Sul/SC • MSN: espeditoimoveis@hotmail.com • SKYPE: espedito.imoveis1 • E-mail: vendas@espeditoimoveis.com.br

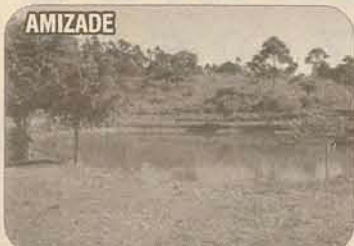

AMIZADE
Ref. 724 - Chácara com casa, 3 dorm. e demais dependências. Terreno de 41.700m² tem escritura, lagoa, galinheiro, árv. frutíferas, área de festas c/ churrasqueira, fogão a lenha, balcão de granito. Aceita proposta.



CENTRO
Ref. 744 - Casa com 4 dormitórios (2 suítes com closet), 3 vagas de gar. pisc., escrit. sacada, área de festas c/ churras., lavabo, sis. de alarme, dep. de empregada, e d+dep. Aceita outros imóveis de menor valor. Sob Consulta.



VILA LALAU
Ref. 745 - Casa com 4 dorm. e demais dep., varanda, 1 vaga de gar. Ótima infra-estrutura. Terreno ótimo para ponto comercial. Aceita troca por outro imóvel. R\$ 270.000,00.



VILA LENZI
Ref. 773 - Casa com 02 dorm. e demais dependências, com edícula nos fundos com 02 dorm., sala, cozinha e bwc. Ótima localização para comércio. R\$ 200.000,00.



CENTRO
Ref. 798 - Apart c/ 2 dorm. + 1 suite, sacada e demais dep., área de festa c/ churrasq. (sendo feita) 2 vagas de gar. Finan. pela CAIXA e aceita prop. Valor: R\$ 235.000,00.



JARAGUÁ 99 - (OURO VERDE)
Ref. 804 - Casa c/ 2 dor., sala, coz., bwc e área de serv., c/ 89m². Terreno c/ 438,60m². Aceita-se terrenos e outros imóveis como parte do pag. R\$ 85.000,00.



SANTA LUZIA
Ref. 815 - Terreno com 8.137m², escriturado. Aceita propostas de carros, terrenos. R\$ 150.000,00.



CIDADE DE LAGUNA
Ref. 824 - Empreendimento residencial e comercial c/ 19 aptos tipo, 01 cobertura e 01 sala comercial. Entrega para 2010. Sob consulta.



CHICO DE PAULA
Ref. 827 - Casa c/ 1 dorm. + 2 suítes, 1 c/ sacada e closet e 1 c/ sacada, e d+ dep., área de festas c/ churras. Aceita propostas e financiamento. Sob consulta.



BARRA DO RIO MOLHA
Ref. 842 - Terreno c/ 412,50m² (15x27,50), possui uma casa de madeira, escriturado. Aceita casas e aptos de maior valor R\$ 90.000,00.



JARAGUÁ 84
Ref. 843 - Casa c/ 3 dorm. e demais dependências, toda murada, c/ jardins, 2 vagas de gar e escriturada. Finan. pela CAIXA e aceita propostas. R\$ 65.000,00.



CENTRO
Ref. 729 - Apto com 02 dorm. e demais dependências 01 vaga de garagem, piscina, salão de festas, portão eletrônico, interfone. Financia pela caixa. R\$ 119.000,00.



ESTRADA NOVA
Ref. 549 - Casa com 02 dorm + 1 suite e demais dep., área de festas c/ churras., 2º piso rústico. R\$198.000,00.



SANTO ANTÔNIO
Ref. 564 - Terrenos c/ 324m² cada, LOTEAMENTO, asfaltados, em bairro c/ infra-estrutura. R\$ 4.990 + 100 parcelas, parcelamento direto; * reajuste a cada 12 meses. Consulte-nos.



BARRA DO RIO CERRO
Ref. 859 - Terreno c/ 820m², todo plano, rua asf., e escrit.. Aceita carros, terrenos e imóveis de menor valor e fin. pela CAIXA. R\$ 155.000,00.

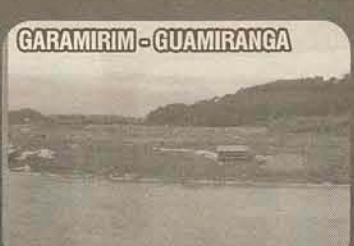

GARAMIRIM - GUAMIRANGA
Ref. 712 - Terrenos com ótima infra-estrutura, com área de 360m² (cada). Entrada de 50% e o saldo em 60 meses direto. R\$ 35.000,00.



JARAGUÁ ESQUERDO
Ref. 721 - Terreno com 792mts², (18 x 44), rua asfaltada, loteamento novo e bem estruturado, muro do lado direito. IMPERDÍVEL! De R\$129.000,00 para R\$ 109.000,00.

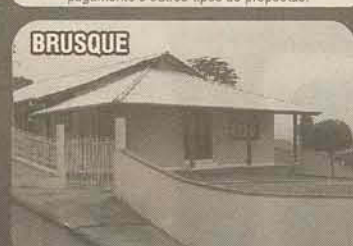

BRUSQUE
Ref. 746 - Casa de esquina c/ 3 dormitórios (1 suite), 3 vagas de gar e d+ dep. Finan pela caixa. Aceita proposta, terrenos, e troca por imóveis em Jgá do Sul. R\$ 139.000,00.



CENTENÁRIO - SÃO BENTO
Ref. 791 - Casa em fase de acabamento c/ 2 dorm. c/ sacada + 1 suite c/ sacada e demais dependências, 2 vagas de garagem com churrasqueira. R\$ 220.000,00.

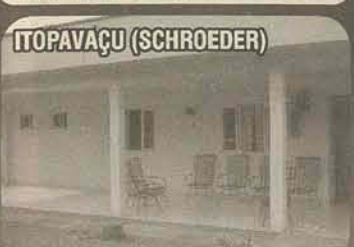

ITOPAVALU (SCHROEDER)
Ref. 811 - Casa de alv. de 170m², 3 dorm, copa, sala e coz conj., Área de festas c/ churras., 2 bwc. Toda murada 1 vaga de gar, fica bwc mobiliado. Valor: 130.000,00.

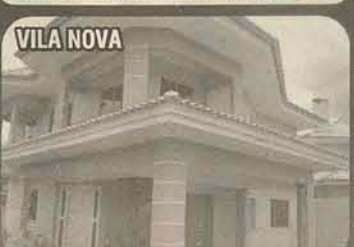

VILA NOVA
Ref. 814 - Casa com 03 dorm. + 01 suite c/ sacada e demais dependências, 02 pavimentos, 02 vagas de garagem. Área constr. 200m². Valor: Sob consulta.

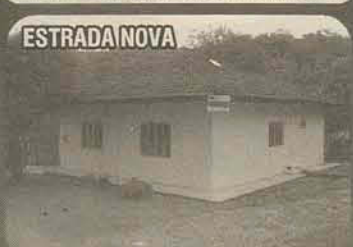

ESTRADA NOVA
Ref. 829 - Casa c/ 3 dorm. Sal., coz., Área de festas c/ churrasq. e d+ dep. 2 vagas de gar, jardim, gramado. Terreno c/ área de 464,40m². Aceita Propostas e finan pela Caixa. R\$ 109.000,00.



BAEPENDI
Ref. 828 - Casa com 04 dorm. Copa e cozinha conj. E d+ dep., murada e c/ grade nas janelas. Aceita finan. pela CAIXA e imóveis de menor valor. R\$ 160.000,00.



AMIZADE
Ref. 834 - Linda casa de 350m², 2 pav., 2 dorm. + 2 suítes, portão elet., 2 sal., coz, área de festas c/ churras. d+ dep., inst. p/ piscina, 2 vagas de gar. Terreno de 789m². Semi mobiliada. Aceita terrenos, propostas e finan. pela Caixa.

Fale com um Corretor Online acesse o site: www.espeditoimoveis.com.br

WWW.LEIER.COM.BR



CASA DE ALVENARIA

C/ 132M², CONTENDO SUÍTE + 2 QUARTOS, ÁREA DE FESTAS C/ PISCINA, COZINHA SOB MEDIDA, GARAGEM P/ 2 CARROS E PORTÃO ELETRÔNICO. CONSULTE-NOS!



LEIER

EMPREENDIMENTOS IMOBILIÁRIOS

(47) 2107-0500

COMPRA • VENDE • ALUGA

AV. MAL. DEODORO DA FONSECA, 1698
(EM FRENTE AO REGISTRO DE IMÓVEIS)

CONHEÇA NOSSOS IMÓVEIS DE ALTO PADRÃO!



CÓD. 213.1 - CASA DE ALVENARIA LOCALIZADA NA RUA JOÃO JANUÁRIO AYOSO, BAIRRO JARAGUÁ ESQUERDO, CONTENDO 1 SUÍTE + 2 QUARTOS. VALOR: R\$ 130.000,00



CÓD. 284.1 - CASA DE ALVENARIA EM GUARAMIRIM, POSSUI 155M², 3 QUARTOS, 2 SALAS, COZINHA, CHURRASQUEIRA E 2 VAGAS DE GARAGEM.

TERRENO COMERCIAL

CÓD. 167.1 - C/ 1.380M², SENDO 41 METROS DE FRENTE, LOCALIZADO NA RUA RINALDO BOGO, BAIRRO ILHA DA FIGUEIRA. CONSULTE-NOS!



APARTAMENTO EDIF. WALTER BARTEL

CÓD. 274.1 - LOCALIZADO NO BAIRRO BAEPENDI, POSSUI 1 SUÍTE + 2 QUARTOS, SALA EM DOIS AMBIENTES, COZINHA MOBILIADA, SACADA C/ CHURRASQUEIRA. ÁREA PRIVATIVA 114M². CONSULTE-NOS!



TERRENO P/ INVESTIMENTO

CÓD. 266.1 - TERRENO C/ 420M² NA RUA GERALDO HARNACK (FUNDOS WEG II) BAIRRO VILA LALAU - ÓTIMA CONDIÇÃO DE PAGAMENTO.



CÓD. 279.1 - CHÁCARA NA BARRA DO RIO CERRO, CONTENDO CASA COM 2 QUARTOS, DIVERSAS ÁRVORES FRUTÍFERAS, DUAS LAGOAS E LINDA VISTA. VALOR R\$ 75.000,00

OPORTUNIDADE

CÓD. 268.1 - EXCELENTE IMÓVEL COMERCIAL, LOCALIZADO NA RUA WALTER MARQUARDT (AO LADO DO PAVILHÃO DE EVENTOS). POSSUI 26 METROS DE FRENTE. CONSULTE-NOS!



SOBRADO - COM APROX. 250M², AMPLO TERRENO COM 470M², CONTENDO 1 SUÍTE, 2 QUARTOS, 1 BWC SOCIAL, SALA DE TV, SALA DE ESTAR, 1 LAVABO, AMPLA ÁREA DE FESTAS COM DEPÓSITO E BANHEIRO. LOCALIZAÇÃO PRIVILEGIADA NO INÍCIO DO BAIRRO JARAGUÁ ESQUERDO, RUA SEM SAÍDA, COM VISTA PERFEITA DA CIDADE. CONSULTE-NOS!



CÓD. 278.1 - CASA DE ALVENARIA EM GUARAMIRIM (PRÓX. A IGREJA MATRIZ) COM 167M² DE ÁREA CONSTRUÍDA, POSSUI 5 QUARTOS, CHURRASQUEIRA, 2 VAGAS DE GARAGEM. CONSULTE-NOS!

60%

60%

60%

LIQUIDA TUDO!

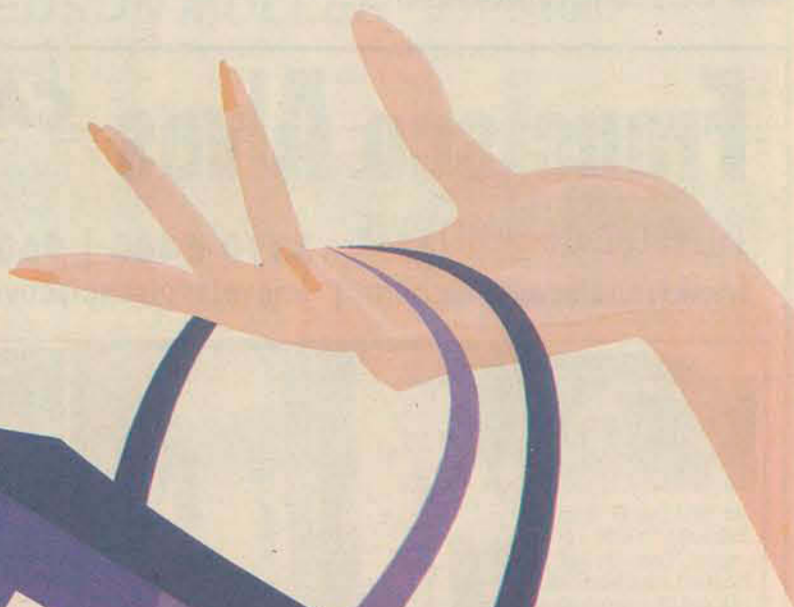

www.blogdacarmela.com.br

LIQUIDA TUDO CARMELA

Toda loja* com 60% off



ZEZSO+

Raphaella
3002

*exceto bolsas e acessórios Victor Hugo
VICTOR HUGO
com desconto único de 25%

Carmela
ROUPAS FEMININAS • ACESSÓRIOS

Loja Carmela: defronte ao colégio Bom Jesus, na Marechal Deodoro, 739, loja 04 - Centro - Jaraguá do Sul
47 3055 0878 - contato@lojacarmela.com.br

A loja está aberta para você das 9h às 19h de segunda à sexta-feira. Aos sábados sua visita pode ser feita entre as 8h30 e 13h.

CRECI 10694

Francisco Alves

corretor de IMÓVEIS

3370-6480 | 9609-0736
www.franciscovende.com | imoveis@franciscovende.com

FINANCIAMENTOS

CAIXA

 CAIXA ECONÔMICA FEDERAL
 Facilitamos seu crédito junto a
CAIXA. Regularizamos seu
 imóvel para financiamento.

 Cód.0186 - Casa alv. Jaraguá
 Esquerdo c/ 01 Suite + 01
 quarto, 01 bwc, lote com
 795,00m², rua asfaltada, R\$
 130.000,00 (negociáveis)

 Cód.0175 - Apartamento Centro c/
 1 suite, 2 quartos, 2 vagas na
 garagem, etc.. R\$ 157.000,00
 (Troca-se por casa)

 Cód.0179 - Casa Alv. Estrada
 Nova c/ 3 quartos + 1 casa
 Alv. nos fundos c/ 2 quartos.
 R\$ 95.000,00

 Cód.0174 - Casa Alv. Jaraguá
 Esquerdo c/ 5 quartos, 2
 BWC, 2 salas, etc...
 R\$ 145.000,00

 Cód.0172 - Casa alv. Tifa
 Martins c/03 quartos.
 R\$ 75.000,00

 Cód.0188 - Apart. Baependi
 c/ 1 suite + 2 quartos.
 R\$110.000,00 (Aceita-se
 carro até R\$ 20.000,00)

 Cód. 0180 - Casa Alv.
 Figueira c/ 3 quartos, 2
 bwc, copa/cozinha,
 sala, etc... R\$ 110.000,00

 Cód.0187 - Casa Alv. Ilha da
 Figueira c/ 3 quartos, 2 BWC,
 rua asfaltada, etc... R\$
 210.000,00 (Aceita-se troca
 por casa, terreno próx. ao
 Homago)

 Cód.0181 - Casa Alv.
 Guaramirim c/ 2
 quartos, cozinha sob
 medida, etc... R\$ 95.000,00

Rua José Theodoro Ribeiro, 860 - Ilha da Figueira - Jaraguá do Sul - SC

Nemézio Pereira Filho

Corretor de Imóveis Creci 9414

COMPRA | VENDE | ALUGA
nemeziomoveis@pop.com.br
9974-1915 | 9923-6418
CASA

João Pessoa: 2 quart, sala, cozinha com moveis, bwc, churrasqueira c/ bwc, alarme, d+dep. R\$116mil.

Rau: 3 quart, bwc, sala, coz, área de serviço com bwc, prox. UNERJ R\$195mil.

Schroeder Bracinho: Residência mista 2 Quart, 2 salas, bwc, coz, d+dep. R\$42mil

Schroeder Bracinho: Residência Madeira, 2 quart, sala, coz, bwc, d+dep. R\$56mil.

Schroeder Centro Norte: 1 suite, 1 quart, 2 coz, sala, bwc, d+dep, acabamento em gesso. R\$187mil

 Schroeder Centro: 3quart, sala, bwc, lavanderia, garagem uma sala comercial com bwc com 1080m², R\$245mil.

TERRENO

 Schroeder: 382,05m², prox. marisol 23mil a vista ou 10mil + parcelas.

 Schroeder: com 3500m² prontos para lotear R\$10mil.

 Schroeder: centro Norte, 740m² esquina R\$58mil.

 João Pessoa: 420m², R\$39,500 + parcelas.

 Schroeder: Rancho Bom, 1600m² avenida principal R\$65mil.

ALUGUEL

 Jaraguá do sul: Galpão com 500m²

 João Pessoa: Galpão com 7000m²

*Temos outros imóveis

*Temos imóveis na região de Joinville

Tina

 Florentina Fiedler
 CORRETORA DE IMÓVEIS
 Creci nº 9838

(47) 3370-8097
9163-4439
VENDE-SE TERRENO
 com 30.000m², próximo
 a malwee. Rua Hodwig
 Hanemann. R\$ 200.000,00

 Terreno com 415m². Rua
 769, lateral da Rua 768, Gabriel
 Oechsler - Ilha da Figueira

 Compre-se terreno na Ilha
 da Figueira e Vila Nova-

 Rua Walter Marquardt, 2155
 Jaraguá do Sul - SC

REALIZE SEU SONHO DA CASA PRÓPRIA

MEYER



Imóveis

**VENDE, ALUGA, ADMINISTRA IMOVEIS
 PARA LOCAÇÃO E LOTEAMENTO PROPRIO.**

 Rua Pastora Albert Schneider, 238 | E-mail meyerimoveis@uol.com.br | (47) 3376-1118

CRECI-3844

DEOCAR

CORRETOR DE IMÓVEIS

ZIMMERMANN

TEL. 3370-6624 | 9102-5299 www.deocarimoveis.com.br

 171 - Vila Lenzi - casa de
 alvenaria com 100,00m² e terreno
 com 370,50m² - R\$ 115.000,00.

 163 - Guaramirim - com casa de
 alvenaria, área de festa, pastagem,
 lagoas... com área de
 126.600,00m². R\$ 640.000,00.

 240 - João Pessoa, casa de alv.
 c/ área de 119,33m² e terreno c/
 513,44m² aceita financ. bancário.
 R\$ 130.000,00

 085 - Schroeder, casa mista com
 uma área de 130,00m² e terreno
 de 525,00m². R\$ 80.000,00

 241 - Jaraguá 99, casa de alv. c/
 área de 140,00m² e terreno c/
 318,00m² aceita financ. bancário.
 R\$ 125.000,00

 075 - Amizade, terreno com
 373,97m²

 162 - Czernewicz, com 75,26m²
 de área privativa. R\$ 120.000,00.

 175 - Nereu Ramos, casa de
 alv. c/ 72,00m² e terreno c/
 378,00m². Aceita carro como
 forma de pgto. R\$ 45.000,00

 242 - Jaraguá 99, casa de madeira
 c/ área de 48,00m² e terreno c/
 318,00m² R\$ 42.000,00

 164 - Rio Molha - casa e
 alvenaria com 100,00m² e terreno
 com 735,00m². R\$ 80.000,00

 009 - Santo Antonio, terreno c/
 área de 2.230,00m²
 R\$ 80.000,00

 030 - Santo Antonio, com casa de
 alvenaria, rancho, lagoa, com área
 de 175.000,00m². R\$ 380.000,00
 aceita imóvel de menor valor

TERRENOS

 003 - Santo Antonio, terreno com área de 89.268,00m².

R\$ 500.000,00

 007 - Santo Antonio, com área de 62.352,00m².

R\$ 120.000,00

 008 - Nereu Ramos, Br 280, terreno c/ 33.947,25m².

R\$ 750.000,00

 036 - Nereu Ramos, terreno com 409,68m². (terreno bem localizado)

R\$ 50.000,00

 037 - Nereu Ramos terreno com 357,00m²

R\$ 50.000,00

 073 - Amizade, terreno com 360,00m²

 074 - Amizade, terreno com 425,51m²

 083 - Schroeder, terreno com 500,00m².

R\$ 45.000,00

084 - Schroeder, terreno com uma área aproximada de 500,00.

R\$ 40.000,00

 109 - Nereu Ramos, área de 11.470,00m² (ótimo p/ indústria)

R\$ 280.000,00

 115 - Nereu Ramos, com área de 1.100,00m².

R\$ 97.000,00

 235 - Schroeder, terreno com 2.357,60m².

R\$ 53.000,00

 236 - Schroeder, terreno com 1.171,00m²

R\$ 38.000,00

APARTAMENTOS

 053 - Vila Lalau, c/área privativa de 109,37m². Aceita apto de 02 quartos como forma de pagamento. R\$ 160.000,00

 170 - Czernewicz - com 93,00m² de área privativa R\$ 130.000,00

CASAS

 016 - Três Rios do Norte, casa de madeira com 63,00m², terreno com 390,00m². R\$ 50.000,00

 019 - Czernewicz, alv. semi-mobiliada c/ 279,00m² e terreno c/ 525,00m². (aceita imóvel em Blumenau). R\$ 280.000,00

 024 - Vila Rau, sobrado c/ 219,00m² e terreno c/ 390,00m². Mais uma edícula de 70,00m². Negociável. R\$ 165.000,00

 028 - OURO VERDE - casa de alvenaria c/ 200,00m² e terreno c/ 329,00m². R\$ 200.000,00

 031 - Ilha da Figueira, casa de alv. c/ 132,00m² e uma de mad. de 60,00m² c/ terreno de 525,00m² R\$ 150.000,00

(aceita apto de menor valor em Jaraguá, Florianópolis, praias...)

 032 - São Luis, casa de alvenaria com 140,00m² e terreno com 421,61m². R\$ 160.000,00

 063 - Nereu Ramos, casa mista com 144,00m² e terreno com 760,00m². Aceita imóvel em Corupá R\$ 100.000,00

 080 - Vila Lenzi, Sobrado c/ 258,00m² e terreno c/ área 418,12m². aceita apto de (-) valor, casa ou terreno. R\$ 280.000,00

 091 - Tifa dos Monos, casa de alvenaria com 156,10m² e terreno com 380,70m². R\$ 105.000,00

 092 - Tifa Martins, casa mista com 40,00m² e terreno com 322,00m². R\$ 70.000,00

 188 - Santo Antonio, sobrado com área de 170,00m² e terreno com 2.500,00m². R\$ 150.000,00

SÍTIOS

 026 - Santo Antonio, com área de 475.650,00m². R\$ 380.000,00

 044 - Nereu Ramos, c/ área de 60.000,00m², c/ casa, área de festas, rancho, lagoas. R\$ 400.000,00

 123 - Santo Antonio - com área de 80.000,00m². aceita carro na negociação. R\$ 75.000,00

 237 - Ribeirão Grande do Norte c/ 123.300,00m², com água corrente, plantação de arroz, banana. R\$ 700.000,00

ALUGUEL

Vila Lalau, apartamento de 2 quartos R\$ 580,00

COMPRA - VENDE - ALUGA - FAZ DOCUMENTAÇÃO IMOBILIÁRIA - R: Guilherme Weege, 166 - Edifício Bergamo - Centro

ALBERTO G. MARQUARDT 3376-1804
Corretor de Imóveis CRECI 12152
3376-1804
9904-2076
Rua Pastor Alberto Schneider, 1945 - Barra do Rio Cerro | e-mail: marquardtmoveis@gmail.com



Ref 075 - Barra do Rio Cerro - Casa de Alvenaria (em construção) c/ 128m² - 1 suite + 2 qtos, bwc social, sala, cozinha, copa, garagem c/ vaga para dois automóveis, área de serviço, área de festa c/ churrasqueira - Terreno c/ 336m²



Ref 076 - Barra do Rio Cerro - Terreno com 17.610m² - (Próximo Malwee Malhas)



Ref 071 - Chico de Paula - Casa de Alvenaria c/ 70m² - 3 qtos, bwc, sala, cozinha - Terreno c/ 385m² - R\$ 55.000,00 (Próx. Menegotti Malhas)

Ref 065 - ERVINO
Terreno c/364m²
(120m da praia)

Ref 072 - Rio Cerro
Terreno com 27.000m²
R\$ 125.000,00

EDSON MÜLLER 3372-1081
CORRETOR DE IMÓVEIS
CRECI n.8530
plantão 9608-0000 | 9112-1700
R.Emílio Stein, 357, Centro (próx.Net) ADMINISTRATA
www.mullercorretor.com.br | imoveis@mullercorretor.com.br
IMÓVEL Investimento Seguro



Cód.1060 - Amizade - terreno: 1 suite, 2 qtos, bwc, copa/cozinha, garag, 2 vagas, lavand., churrasq.; 1.piso: sala, 2 qtos e bwc (s/acabamento). R\$ 170 mil



Cód.1059 - Nova Brasília - 1 suite, 2 qtos, 2 banh., ampla cozinha, 2 salas, lavand., despensa, churrasq., garag.p/2 carros. Valor: R\$ 250 mil



Cód. 1050 VENDE casa Centro - Área +7.260,00m² terreno: 1.140,00m², 3 quart., 1 suite, 2 bwc, cozinha, 3 Salas, sl jantar, 2 garag. Ótimo ponto comercial. R\$ 750 mil. Aceita parc.



Cód.2010 - OFERTA Apto B. Camboriú - quadra do mar, 2 qtos, sl festas/ jogos play ground, cam.seg., sauna umida, Portão Eletr. Valor: R\$ 210 mil. Aceita carro até 35 mil.

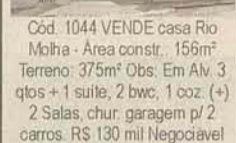

Cód. 1044 VENDE casa Rio Molha - Área constr. 156m² Terreno: 375m² Obs: Em Alv. 3 qtos + 1 suite, 2 bwc, 1 coz. (+) 2 Salas, chur. garagem p/ 2 carros. R\$ 130 mil Negociável

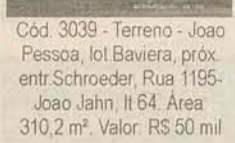

Cód. 3039 - Terreno - Joao Pessoa, lot.Baviera, próx entr.Schroeder, Rua 1195- Joao Jahn, It.64. Área 310,2 m². Valor: R\$ 50 mil

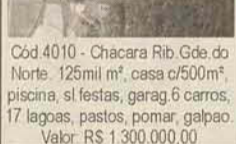

Cód.4010 - Chacara Rib.Gde do Norte 125mil m², casa c/500m², piscina, sl festas, garag.6 carros, 17 lagoas, pastos, pomar galpao. Valor: R\$ 1.300.000,00



LOCAÇÃO - Cód 8003 - Galpao aprox. 1000 m² na Barão, próprio p/ depósito, industria ou comércio. Possui escritório, refeitório, bwc, e estacionamento. Valor: R\$ 6 mil

PROJETOS E CONSTRUÇÕES
Temos projetos com equipe de arquitetos e engenheiros, com grande experiência no mercado de construções. Deixe todas as preocupações e os desgastes estressantes e emocionais de uma construção por nossa conta, enquanto isso você desfruta os sabores da vida até a entrega das chaves. FINANCIAMOS PELO SISTEMA (SFH).

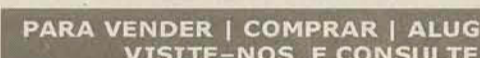

Casas	Bairro	Área/Terreno*	Construção*	Valor
1002	Centro	300m²	350m²	450mil
1005	Czemiewicz	600m²	300m²	400mil
1006	Centro	410m²	350m²	420mil
1046	SFS/Itaguçu	600m²	600m² 3pav.	500mil
1047	Água verde	300m²	260m²	255 mil
1048	Centro	530m²	150m²	500mil
1054	Firenze II	casa+quitinete	130m²	88 mil
Apartamentos				
2002	SFS/Ubububa	1quadra do mar	70m²/Suite+2q	75 mil
2009	Centro	Próx StudioFM	200m²/Suite+3q	250mil
2011	Bain Camboriú	Próx.Marambaia		550 mil
2012	Entrega 2009	Vila Lenzi	Suite+1q	110mil
2013	Entrega 2009	Centro	Suite+2q	210mil
2014	Amizade	Próx Arsepium	63m² 3q	83mil
Terreno				
3001	Ilha da Figueira	544m²		60mil
3030	Jaraguá Esquerdo	400m²		90mil
3025	Centro(Próx Studio)	390 m²		550mil
Chácara				
4041	SFS/Ribeira	172.000m²		180mil
4004	Barra do Rio Cerro	90.000 m²		180mil
4005	Rio Cerro II	25.000 m²		200 mil
4006	Mass/Rib Gustavo	201.000m²		150mil
4007	São Bonifácio*	242.000m²		150mil
4008	Mass/Rib. Wildo	60.000m²		150mil
				*(Próx.Paihoça)
LOCAÇÃO				
Casa:				
1059	Nova Brasília	R.José Emmendorfer		1.100,00
Apartamento				
Sala comercial:				
7004	Nova Brasília	100 m2		800,00
Galpão				
8001	Centro (Box)	250 m2		1.000,00
8002	Nova Brasília	150 m2		800,00

COMPRA - VENDE - ALUGA - ADMINISTRA

Vilma Mariana Mendonça

Corretora de imóveis - CRECI 12688-PF

(47) 9129-3860

vilma@projetaimoveis.com.br

25 anos de credibilidade no mercado

Rua Donaldo Gehring, 145 - Centro - Jaraguá do Sul - SC - 89251-470

Fone/Fax: (47) 3275-3593 - www.projetaimoveis.com.br

PARA VENDER | COMPRAR | ALUGAR OU ADMINISTRAR SEU IMÓVEL
VISITE-NOS E CONSULTE MAIS ITENS DISPONÍVEIS

yamashitaeng@superig.com.br

ENGENHARIA
ALEXANDRE YAMASHITA

Fone: (47) 3055-2838

fammel

Linha Fammel

- Bolsa frásqueira**
Dimensão - 40x24x12
- Bolsa de nylon Pequena**
Dimensão - 35x23x25
- Mochila de tres cores**
Dimensão - 50x27x30
- Mochila Escolar**
Dimensão - 30x45x14

Linha Personalizada

- Bolsa brinde Clássica**
Dimensão 43x31x16
- Bolsa termica**
Dimensão 27x36x27
- Bolsa p/ Representantes**
Dimensão 59x34x38
- Bolsa de lona**
Dimensão 33x40x15

Camilo Andreatta nº 180 (Esquina com virgilio Pedro Rubini)
Barra do Rio Cerro - Jaraguá do Sul - SC
Fone: (47) 3371-1700 - Email: fammel@fammel.com.br - www.fammel.com.br



Projeto Residenciais e Comerciais, Regularização, Execução, Acompanhamento e Orçamento de Obras

Há 10 anos construindo sonhos!

Eng^a Elusa Helena Stefanos
Engenheira Civil - CREA 049410-3

(47) 3273-5865
9113-5079

e-mail: ehs.eng@hotmail.com
R: Luzia Trentini Floriani, 77 - Rau - Jaraguá do Sul - SC



Cartuchos remanufaturados originais, compatíveis e locação de impressoras.



(47) 3371-7605 **(47) 3370-0005**

Matriz: BR 280 km 69 (Em frente Posto Marcolla) Filial: Shopping Center Breithaupt - 2º Piso

Ligue e anuncie
2106-1919



Financiamentos CAIXA
CAIXA ECONÔMICA FEDERAL
Facilitamos seu crédito junto a caixa.

Corretor de Imóveis
Silvio C. Siqueira
creci - 12286

PLANTÃO NESTE FINAL DE SEMANA
9127-5767



Paradise Residence
apartamentos, plantas ou duplex

PREÇOS IMPERDÍVEIS

Terrenos em Schoederer apartir de R\$ 28.000,00

Terrenos em Schroeder e Guarimir próximo Forum

COMPRA - VENDE
* Casa * Apartamento
* Terreno * Imóvel na Planta

(47) 3370-9849 (47) 9127-5767
Av. Waldemar Grubba, 2655 - Vila Lalau (ao lado do Besc - Arveg) Jaraguá do Sul - SC

Últimas Unidades

Quer um 2009 diferente?



Que tal começar mudando de endereço.

Venha conhecer o Residencial Mont Vermont, onde conforto, bom gosto, ótima localização e segurança são valores agregados. Comece o ano com o pé direito, dê um passo para um ótimo negócio, adquira uma das últimas unidades. Não perca as unidades com terraço, são únicas.

- Churrasqueira na sacada, • ELEVADOR hidráulico com Nobreak,
- Área de lazer com duas piscinas, playground e salão de festas
- Localização privilegiada em local nobre, na rua 13 de maio (Champagnat)
- Financiamento Direto com a Construtora.

Plantão de Vendas
47 88382666

Apto. Tipo 01
3 dormitórios (1 suite)

Apto. Tipo 02
2 dormitórios (1 suite)





HEXAGONAL
engenharia & construções
Construindo qualidade de vida

APARTAMENTOS 2 e 3 DORMITÓRIOS SENDO 1 SUITE
TORRE A ENTREDE
TORRE B EM CONSTRUÇÃO

Agende uma Visita pelo fone 47 3275-1447

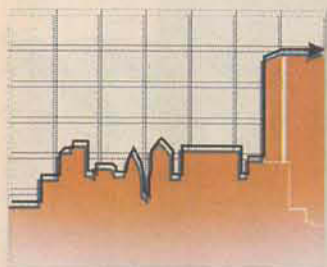
Visite nosso site:
www.hexagonalengenharia.com.br



Imobiliária CRECI: 2716J
Sonho Invest
Invista em seu Sonho!

3274-8844

PLANTÃO
(47) 9929-8265
(47) 9973-3581



Rua Pres. Epitácio Pessoa, 820 - Centro - Jaraguá do Sul - SC

www.sonhoinvest.com.br



Ref. 178 – Amizade – Casa de alv. c/187m2 de área construída e 447m2 de área total. Suite + 02 dorm. Sala e copa conj., cozinha mob., 01 banheiro social + 01 bwc na área de serviço, área de festas c/ piscina e churrasqueira. garagem p/ 02 carros. Valor R\$ 249.000,00.



Ref. 171 – Três Rios do Norte – Casa de alv. c/ 83m2 de área construída e 400m2 de área total. 02 dorm., sala, cozinha, 01 bwc, área de serv. e garagem. Valor R\$ 105.000,00.



Ref. 170 – Vila Lenzi – Casa de alv. suite + 02 dorm., 02 salas, cozinha, copa, 01 banheiro social, área de serv. área de festas e garagem. Valor R\$ 200.000,00.



Ref. 166 – Três Rios do Sul – Casa de alv. c/ 170m2 de área construída e 499m2 de área total. 04 dorm. 02 salas, 02 bwc, cozinha, área de serv. área de festas c/ churrasqueira e garagem. Valor R\$ 190.000,00.



Ref. 162 – Ilha da Figueira – Casa de alv. c/195m2 de área construída e 420m2 de área total. 01 suite + 02 dorm., sala e copa conj., cozinha mob., 01 banheiro social, disp., escritório, área de serv. área de festas c/ churrasqueira e garagem p/ 02 carros. Valor R\$ 199.000,00.



Ref. 160 – Chico de Paula – Excelente imóvel p/ investimento, c/ 08 aptos., todos locados, cada ap. c/ 02 dorm, sala e cozinha conj. 01 bwc e vaga de estacionamento coberto. Valor R\$ 420.000,00.



Ref. 156 – Vila Lalau – Casa de alv. toda mobiliada. c/ 240m2 de área construída e 442m2 de área total, 03 dorm, 02 salas + sala de jantar e cozinha conj. Área de serv. área de festas c/ churrasqueira e 2ª cozinha, varanda e garagem p/ 03 carros. Valor sob consulta.



Ref. 155 – Nova Brasília – Sobrado c/ apto c/ 143m2 e sala coml. c/ 147m2. Suite + 02 dorm., sala de estar e de jantar, cozinha, 01 banheiro social, área de serviço, sacada e garagem p/ 03 carros. Valor R\$ 580.000,00.



Ref. 151 – Rau – Casa de alv. c/ 185m2 de área construída e 545m2 de área total. Suite + 03 dorm., sala, 02 bwc, cozinha mob., escritório, área de serv. área de festas c/ churrasqueira e garagem p/ 03 carros. Valor R\$ 240.000,00.



Ref. 140 – Vila Lenzi – Casa de alv. c/ 156m2 de área construída e 495m2 de área total. 04 dorm. Sala, cozinha, 02 bwc, área de serv. área de festas c/ churrasqueira e garagem. Valor R\$ 155.000,00.



Ref. 130 – Ribeirão Cavallo – Casa de alv. c/ 04 dorm, sala, cozinha, 01 bwc, área de serv. varanda e garagem. Valor R\$ 60.000,00.



Ref. 129 – Três Rios do Sul – Casa mista c/ 60m2 c/ ótimo c/ 448m2. 02 dorm., sala, cozinha, área de serv. 01 bwc, e garagem. Valor R\$ 60.000,00.



Ref. 116 – Jaraguá Esquerdo – Casa mista c/ 84m2 de área construída e 722m2 de área total. 03 dorm. 02 salas, cozinha, 01 bwc e área de serv. Valor R\$ 95.000,00.



Ref. 103 – Barra do Rio Cerro – Lindo sobrado c/ 300m2, 02 suites + 02 dorm, 03 salas, cozinha mobiliada, 02 bwc, dispensa, área de serv. área de festas c/ churrasqueira e piscina e garagem p/ 03 carros. Valor R\$ 360.000,00.



TERRENOS

Ref. 175 – Amizade – Terreno c/ 351m2, Valor R\$ 49.000,00. Aceita-se 25.000,00 de entrada + parcelas direto c/ proprietário.



Ref. 105 – Rau – Terreno de esquina c/ 386m2, escriturado. Valor R\$ 85.000,00.



Ref. 106 – Rau – 02 terrenos c/ 345m2 cada um (lotes 11 e 12), escriturados. Valor R\$ 75.000,00 cada terreno.



Ref. 167 – Chico de Paula – Terreno c/ 5.500m2, escriturado. Valor R\$ 230.000,00.



APARTAMENTOS

Ref. 179 – Jaraguá Esquerdo – Apto. novo no Ed. Terra Brasília, térreo. Suite + 01 dorm. Sala de jantar e estar conj. Cozinha, 01 banheiro social, área de serviço, casada c/ churrasqueira e 01 vaga de garagem. Valor R\$ 135.000,00.



Ref. 177 – Czerniewicz - Apto. C/ 02 dorm. Sala e cozinha conj. 01 bwc, área de serv. sacada e 01 vaga de garagem. Valor R\$ 88.000,00.



Ref. 176 – Vila Lalau – Apto. no Residencial Trento. 02 dorm. Sala, cozinha mob. 01 bwc. mob. Área de serv. sacada c/ churrasqueira. 01 vaga de garagem. Valor R\$ 120.000,00.



Ref. 168 – Água Verde – Apto. no Ed. Le Petit. 03 dorm., sala de estar e jantar c/ sacada, cozinha, 01 bwc, área de serv. área de festas c/ churrasqueira e 01 vaga de garagem. Valor R\$ 110.000,00.



Ref. 157 – Vila Nova – Apto. no Residencial Vicenzi, c/ entrega prevista p/ julho de 2010. 02 dorm., sala, cozinha, 01 bwc, área de serv. sacada c/ churrasqueira, área de festas e 01 vaga de garagem. Valor a partir de R\$ 87.203,00.



Ref. 158 – Vila Nova – Apto. em construção, no Residencial Paradise. Localizado na rua do fórum. Opções de aptos planos e Duplex. Valor a partir de R\$ 109.000,00. Consulte-nos para maiores informações.



Ref. 180 e 181 – Centro – 02 aptos no Ed. Maximum Center. Apto. 305, c/ 98,17m2 de área útil e 141,46 de área total. Suite + 02 dorm., sala de estar e jantar conj., cozinha, 01 bwc c/ móveis, sacada, salão de festas c/ churrasqueira. 01 vaga de garagem. Valor R\$ 180.000,00. - Apto. 204, c/ 141,46 m2 de área útil, e 161,73 de área total. Suite+02 dorm., 01 bwc, sala de estar e jantar conj., cozinha, dep. de empregada, sacada, salão de festas c/ churrasqueira. 01 vaga de garagem. Valor R\$ 210.000,00.

www.sc.senac.br

Programação de Cursos da Faculdade SENAC

Para quem quer profissionalizar-se ou aperfeiçoar o seu talento.

SEJA UM PROFISSIONAL DE SUCESSO! FAÇA CURSO TÉCNICO NA FACULDADE SENAC!

- Técnico em Segurança do Trabalho – início 16/02/09
 - Técnico em Enfermagem – início 09/03/09
 - Técnico em Alimentos – início 11/05/09
- Inscrições abertas.

Faculdade SENAC – ótimo no seu currículo

Faculdade de Tecnologia SENAC | Fone: (47) 3275-8400



ESCOLAS



ESCOLA CIEM SAHB - JARAGUÁ DO SUL/SC UMA PROFISSÃO AO SEU ALCANCE

**MATRÍCULAS ABERTAS:
FAÇA A SUA ESCOLHA!
E AUMENTE A SUA RENDA!**

ESCOLA DE CABELEIREIRO CIEM SAHB - JARAGUÁ DO SUL/SC
Certificado reconhecido pela Secretaria Estadual da Educação Portaria E nº 186 28/12/1999 - Registro nº 4480

IMAGEM PESSOAL:

- Cabeleireiro - Estética Facial e Corporal
- Manicure e Pedicure - Unhas Artísticas
- Depilação - Maquiagem

TÉCNICAS DE MASSAGEM:

- Qualificação em Massoterapia
- Shiatsu
- Quiropraxia
- Massagem na Cadeira Ergonômica

Mais informações: 47 - 3275-4125

Rua João Marcatto, 156 centro - Jaraguá do Sul - SC

E-mail: jaragua.ciem.sahb@terra.com.br

Site: www.massoterapia.estetica.ciemsahb.com.br

Precisa-se de costureira com experiência em artesanatos.

Tratar (47)
9606-7086

Precisa-se de vendedora com experiência em tecidos e artesanatos.

Tratar (47)
9606-7086

CONTRATA-SE FUNCIONÁRIO C/ EXPERIENCIA EM PET SHOP.

Tratar (47)
3370-0856
8838-7545

Siqueira & Ziener

CONSULTORIA HABITACIONAL

Processo para liberação de FGTS e/ou financiamento de:

- Aquisição de Imóvel Pronto,
- Aquisição de Terreno e Construção,
- Construção e Reforma.
- Despachante Imobiliário

CORRESPONDENTE

CAIXA

AQUI

EMPRÉSTIMO PESSOAL PARA:

Aposentados e pensionistas, Funcionários Públicos e Funcionários das empresas:
Weg, Duas Rodas e empresas conveniadas.

iran@netuno.com.br

Fone (47) 3370-9849

Av. Pref. Waldemar Grubba, 2655 - Vila Lalau (ao lado Besc Portal) - Jaraguá do Sul

SEJA VOCÊ TAMBÉM UM REVENDEDOR DE PRATA.

Temos tudo que você precisa para aumentar sua renda sem sair do seu emprego atual. Oferecemos ótimas comissões, mostruário em consiguinação, investimentos zero e produtos de alta qualidade.

Tire suas dúvidas, entre em contato hoje mesmo com nosso consultor
Ednei (47) 9657-9181



ALUGA-SE
kitinete e quarto mobiliado com proprietária, próx. a Weg II. Reserve também na praia.
Tr: 3370-3561
9958-3197

Empresa de grande porte, no ramo varejista de móveis e eletro, contrata:

GERENTES DE LOJAS

(AMBOS OS SEXOS)

Requisitos: Vivência na função;
Noções de informática;
Desejável ensino superior

Enviar currículo para o e-mail: curriculo.lojas@hotmail.com, especificando no assunto a vaga e cidade de interesse. Em caso de dúvidas, ligar para: (48) 3234 7471.

SALÃO DE BELEZA		CLINICA ESTÉTICA
Contrata:		Contrata para início imediato:
Cabeleireiras profissionais	Manicures profissionais	Fisioterapeutas, Esteticistas (corporal e facial), Massoterapeutas, Depiladoras
Para início imediato. Ótimo ganho e ótima localização.	Para início imediato. Ótima localização.	Desejável formação e experiência comprovada.
Tel. (47) 3275-0207/ 8443-5242 com Sr. Franco	Tel. (47) 3275-0207/ 8443-5242 com Sr. Franco	Tel. (47) 3275-0207/ 8443-5242 com Sr. Franco
Currículo p/ salão.profissional09@gmail.com	Currículo p/ salão1.profissional09@gmail.com	Currículo p/ estetica1.profissional09@gmail.com
Local: Jaraguá do Sul - SC - (centro) Desejável formação e experiência comprovada.	Local: Jaraguá do Sul - SC - (centro) Desejável formação e experiência comprovada.	Local: Jaraguá do Sul - SC - (centro)

CONTRATA-SE

Vendedor(a) Externa c/ experiência, com veículo próprio.

- Salário fixo mais comissão.
- Ajuda de custo.

Tratar no fone: 9171-7766

RECRUTA CANDIDATOS

www.sesisc.org.br (link: Trabalhe conosco)

SESIsc

Função* e Cidade	Nº de Vagas	Prazo e local de Inscrições
AUXILIAR DE SAÚDE Jaraguá do Sul	01	Até 22/02/2009 pelo site
AUXILIAR DE COPA E COZINHA Jaraguá do Sul	01	Até 22/02/2009 na Rua Walter Marquardt, 835 - Bairro Barra do Rio Molha - Jaraguá do Sul ou pelo site

*Vagas para ambos os sexos. As demais informações do processo seletivo podem ser acessadas no item "Trabalhe Conosco" no site www.sesisc.org.br

OPORTUNIDADE DE EMPREGO

Função: Operador de Telemarketing
Área: Vendas

Informações Adicionais:

- Ter conhecimento em informática;
- Boa fluência verbal;
- Habilidades em negociação;
- Horário de Trabalho: 15h às 21h segunda a sexta-feira 09h às 15h sábado

Interessados entrar em contato com Michele pelo fone 47 3055-7500

A sua agência de empregos

BACK

Recursos Humanos

(47) 3371-8075
www.back.com.br
selecao.jaraguadosul@back.com.br

Horário de atendimento: de segunda a sexta-feira das 8:00 as 11:30 e das 13:30 as 17:30.

VAGAS URGENTES!!! VAGAS PARA JARAGUÁ DO SUL

AUXILIAR FINANCEIRO - Ensino médio completo ou superior em curso. Conhecimento na função.

AUXILIAR DE SERVIÇOS GERAIS - Experiência como pedreiro ou carpinteiro, encanador, manutenção predial e jardinagem.

CALDEIREIRO - Ensino fundamental completo. Conhecimento com indústria metal mecânica.

CALDEIRISTA - Ensino fundamental completo ou em curso. Experiência com operação de caldeira a vapor com abastecimento manual ou informatizado.

COORDENADOR PEDAGÓGICO - Ensino superior completo ou cursando Letras Inglês/Português. Inglês fluente.

COMPRADOR - Ensino médio completo, informática básica, boa fluência verbal. Conhecimento em compras de materiais para indústria metal-mecânica.

COPEIRA - Disponibilidade para atuar em horário normal.

FREZADOR - Conhecimento na função.

MECÂNICO DE MANUTENÇÃO - Curso Técnico mecânico ou elétrico.

REPOSITOR - Ensino médio completo. Para limpeza, abastecimento e organização de gôndolas.

RETIFICADOR - Desejável ensino médio nível técnico. Curso de metrologia, leitura e interpretação de desenhos e cálculos básicos de trigonometria. Conhecimento em rebolos de retificação. Experiência na função.

SECRETÁRIA - Ensino médio completo. Experiência na área. Disponibilidade para trabalhar no horário das 13h às 22h e sábados.

SERVENTE DE LIMPEZA - Disponibilidade para atuar em horário normal.

SOLDADOR - Conhecimento com solda MIG, MAG e Oxiacetileno.

TORNEIRO CNC - Desejável ensino médio técnico. Curso de metrologia, leitura e interpretação de desenho e cálculos básicos de trigonometria. Experiência em torneamento de peças por comando computadorizado.

VENDEDOR INTERNO - Ensino Médio completo, ter disponibilidade para trabalhar das 14h às 22h e fins de semana, experiência em vendas ou atendimento ao público e conhecimentos em informática.

Rua Victor Gaulke, nº 70, bairro Czerniewicz, próximo à SCAR e Hospital Jaraguá.

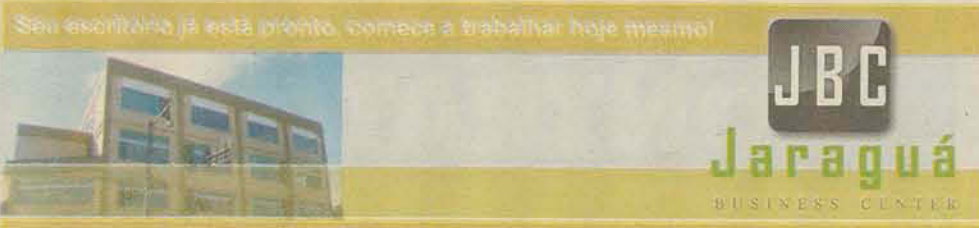

Agora em Jaraguá do Sul

A opção
MAIS PRÁTICA e mais ECONÔMICA para ter seu próprio negócio

A Jaraguá Business Center oferece toda a estrutura que você precisa para por em prática os seus planos. São salas totalmente mobiliadas em localização central, o mínimo de investimento inicial, baixas despesas mensais e a vantagem de uma instalação imediata.

PÚBLICO ALVO

Autônomos, Profissionais Liberais, Consultores, Associações, Microempresas, Empresas sediadas fora de Jaraguá do Sul, Representantes comerciais, Advogados, Engenheiros, Arquitetos, Estilistas, Decoradores, Auditores, Empresas prestadoras de serviços e todos que desejam possuir um atendimento telefônico profissional e um local para desenvolver seu trabalho, reunir-se com seus clientes ou treinar seus colaboradores.

Conheça seu mais novo escritório pelo site:
www.jaraguabc.com.br

Av. Marechal Deodoro da Fonseca, 1188 Sala 401 • Centro - Jaraguá do Sul • SC • (47) 3376-9600 • comercial@jaraguabc.com.br • www.jaraguabc.com.br

SERVIÇOS

- Disponibilização de endereço fiscal e empresarial;
- Recepção completa;
- Serviços de apoio administrativo;
- Salas executivas e de reunião;
- Auditório para até 25 pessoas;
- Internet banda larga e wireless;
- Telefonia digital;
- Recebimento de encomendas e correspondências;
- Atendimento telefônico personalizado

VANTAGENS

INVESTIMENTO:

As salas já estão mobiliadas, com todos os equipamentos e serviços necessários para o seu negócio;

ECONOMIA COM DESPESAS:

Redução de custos fixos (aluguel, água, luz, telefone, IPTU, funcionários, encargos trabalhistas, etc.), em até 70% do valor de um escritório comum.

RAPIDEZ NA INSTALAÇÃO:

Sem maiores complicações, em poucas horas sua sala está à sua disposição.

Disponibilização de salas por
HORA, DIA, INTEGRAL
ou
PLANOS MENSAIS.



Mais recursos. Melhores humanos.

TRABALHO TEMPORÁRIO . RECRUTAMENTO E SELEÇÃO . CONSULTORIA . ESTÁGIOS



Rua Henrique Piazzera, 103 - Centro Tel. 3276-0700

www.grupometa.com

JARAGUÁ DO SUL

OPERACIONAL

- ATENDENTE DE CARNES**
Disponibilidade para atuar no segundo turno.
- AUXILIAR DE COZINHA**
Desejável conhecimento na função e 1º grau completo ou cursando.
- AUXILIAR DE ELETRICISTA**
Conhecimento na função. Desejável Curso Técnico em Eletromecânica em andamento.
- AUXILIAR DE PADARIA**
Disponibilidade para atuar no segundo turno.
- AUXILIAR DE PRODUÇÃO**
Cursando 2º grau.
- AUXILIAR DE PRODUÇÃO**
Disponibilidade para atuar no terceiro turno.
- COSTUREIRO (A)**
Desejável 1º grau completo. Vivência na função. Disponibilidade para atuar em horário normal.
- COZINHEIRO(A)**
Disponibilidade para atuar em turnos. Desejável conhecimento na função.
- DEPILADOR(A)**
Desejável conhecimento na função. Disponibilidade para atuar em horário normal.
- OPERADOR(A) DE CAIXA**
Disponibilidade para atuar no segundo turno.
- OPERADOR(A) DE CORTE**
Conhecimento na função e com talhação.
- OPERADOR(A) DE MÁQUINA**
Desejável Curso de Técnico em Mecânica ou Leitura e interpretação de desenho em andamento ou cursando. Noções com corte e dobra de chapas, prensa, furadeira. Disponibilidade para atuar em Corupá.
- OPERADOR(A) DE MÁQUINA**
Conhecimento em máquina de guilhotina e dobradeira.

- Disponibilidade para atuar em horário normal.
- OPERADOR(A) DE MÁQUINA FLEXOGRÁFICA**
Disponibilidade para atuar no segundo turno. Desejável conhecimento na função.
- SERRALHEIRO (A)**
1º Grau cursando ou completo. Conhecimento na função.
- TORNEIRO(A) CNC**
Conhecimento em torno CNC: noções de leitura e interpretação de desenhos mecânicos. Disponibilidade para atuar no bairro Barra do Rio Cerro II.
- TORNEIRO(A) MECÂNICO(A)**
Conhecimento em torno convencional: noções de leitura e interpretação de desenhos mecânicos. Disponibilidade para atuar no bairro Barra do Rio Cerro II ou Estrada Nova.
- ZELADOR (A)**
Disponibilidade para atuar no primeiro turno ou horário normal.

ADMINISTRATIVAS

- AGENTE DE ATENDIMENTO**
Ensino Médio cursando ou completo. Vivência no setor administrativo.
- BALCONISTA**
2º Grau Cursando ou Completo. Noções de vendas e de estoque. Disponibilidade para atuar em 2º turno.
- PROMOTOR(A) DE VENDAS**
2º Grau completo. Disponibilidade para viagem e para atuar no estado do Paraná e Santa Catarina. Desejável vivência da função.
- RECEPCIONISTA**
Desejável vivência na função e conhecimento em inglês ou espanhol.
- REPRESENTANTE COMERCIAL**
Vivência na função. Desejável registro no CORE. Disponibilidade para atuar no Norte de Santa Catarina ou Vale do Itajaí.
- VENDEDOR(A) EXTERNO (A)**

- 2º Grau Completo. Conhecimento em vendas externas. Desejável noções de vendas com equipamentos e serviços para informática.
- VENDEDOR(A) INTERNO(A)**
Conhecimento em projetos mecânicos e venda de equipamentos. Disponibilidade para atuar em Corupá.
- VENDEDOR(A) INTERNO (A)**
Conhecimento em vendas interna. Noções de informática. Disponibilidade para atuar em horário comercial.

TÉCNICAS

- CALDEIREIRO(A)**
Desejável conhecimento na função. Disponibilidade para atuar em horário normal.
- COMPRADOR(A)**
Ensino Técnico em Mecânica. Desejável vivência na compra de materiais mecânicos e elétricos. Disponibilidade para atuar em Corupá.
- COMPRADOR(A)**
Desejável Ensino Superior Cursando em Logística; Marketing; Administração. Vivência na função, preferencialmente no setor moveleiro. Disponibilidade para atuar no bairro São Luis.
- ENCANADOR(A)**
Desejável conhecimento na função. Disponibilidade para atuar em horário normal.
- FRESADOR(A) CNC**
Conhecimento em fresa CNC: noções de leitura e interpretação de desenhos mecânicos. Disponibilidade para atuar no bairro Barra do Rio Cerro II.
- FRESADOR(A) CONVENCIONAL**
Conhecimento em fresa convencional: noções de leitura e interpretação de desenhos mecânicos. Disponibilidade de atuar no bairro Barra Rio Cerro II.
- MARCENEIRO(A)**
Desejável conhecimento na função. Disponibilidade para atuar em horário normal.
- MECÂNICO(A) DE MANUTENÇÃO**

- Ensino Técnico em Eletromecânica Completo. Vivência na função.
- WEB DESIGNER**
Vivência na função. Conhecimento em Photoshop e Corel Draw, flash e html.
- ESPECIALISTAS**
- ANALISTA DE CUSTOS**
Ensino Superior Completo ou Cursando em Ciências Contábeis, Economia ou Administração. Vivência na área de Custos no segmento industrial.
- ANALISTA DE ENGENHARIA INDUSTRIAL**
Necessário curso técnico Têxtil. Desejável Ensino Superior em andamento e inglês avançado. Conhecimento em confecção. Disponibilidade para viagens.
- COORDENADOR(A) PEDAGÓGICA**
Ensino Superior Cursando ou Completo em Letras. Conhecimento avançado em Inglês.
- COORDENADOR(A) DE RESTAURANTE**
Ensino superior completo em Nutrição. Necessário registro no CRN. Conhecimento na elaboração de cardápio e liderança de equipe em cozinha industrial.
- GERENTE DE LOJA**
Ensino Médio Completo. Conhecimento na função e liderança de equipes. Disponibilidade para horário comercial.
- INSTALADOR(A) DE CENTRAIS TELEFÔNICAS**
Atuar na área de telecomunicações, realizando instalação e manutenção de centrais telefônicas.
- INSTALADOR(A)**
Desejável 2º Grau cursando ou completo. Noções de instalações de PABX, rede, alarme e CFTV.
- NUTRICIONISTA**
Ensino superior completo em nutrição e registro no CRN. Conhecimento na elaboração de cardápios.
- PROGRAMADOR(A) DE DELPHI**
Desejável estar cursando ensino Superior.

- Conhecimento em desenvolvimento de sistema em Delphi.
- PROJETISTA MECÂNICO(A)**
Ensino Superior em andamento. Vivência na função com projetos de máquinas. Conhecimento em Solid Works.
- SUPERVISOR (A) DE PRODUÇÃO - MALHARIA**
Ensino Técnico ou superior completo ou cursando. Vivência na função no setor de malharia.
- SUPERVISOR(A) DE LOGÍSTICA**
Ensino Superior Completo em Logística. Vivência na função. Conhecimento em informática. Disponibilidade para viagens e para atuar em Navegantes.

GUARAMIRIM

OPERACIONAL

- AUXILIAR DE PRODUÇÃO**
1º grau cursando ou completo.
- AUXILIAR DE ESTAMPARIA**
Disponibilidade para atuar no primeiro turno.
- COSTUREIRA(O)**
1º grau cursando ou completo. Disponibilidade para primeiro ou segundo turno.
- VENDEDOR(A) EXTERNO (A)**
2º Grau Completo. Conhecimento em vendas externas. Disponibilidade para atuar em Jaraguá do Sul e Schroeder.
- VENDEDOR(A) INTERNO (A)**
Vivência na função. Noções de informática. Disponibilidade para atuar em horário comercial.
- ADMINISTRATIVA**
- AUXILIAR ADMINISTRATIVO**
2º grau completo. Conhecimento na função. Necessário fluência em alemão.
- CONTROLADOR(A) DE MATERIAIS**
Ensino Téc. Mecânico em andamento. Conhecimento na função. Noções dos idiomas alemão e inglês.

Os interessados devem comparecer com sua Carteira de Trabalho na Meta Recursos Humanos

CLASSIMAI

FIM-DE-SEMANA, 14/15 DE FEVEREIRO DE 2009

VEÍCULOS

O CORREIO DO POVO

TUDO
O QUE ACONTECE
NA REGIÃO
VOCÊ LÊ AQUI!



UHU!

QUEM TEM O CORREIO DO POVO
TEM TUDO!

REDE DE CONCESSIONÁRIAS PEUGEOT

0% DE JUROS PARA TODA A LINHA PEUGEOT 307.

- MOTOR 2.0L 16V FLEX DE ATÉ 151CV
- OU 1.6L 16V FLEX DE ATÉ 113CV
- CÂMBIO MANUAL DE 5 VELOCIDADES
- OU CÂMBIO AUTOMÁTICO SEQUENCIAL TIPTRONIC SYSTEM PORSCHE
- AR-CONDICIONADO BI-ZONE
- AIR BAG DUPLO
- BLUETOOTH
- FREIOS ABS DE ÚLTIMA GERAÇÃO
- CD PLAYER MP3
- FARÓIS COM ACENDIMENTO AUTOMÁTICO
- SENSOR DE CHUVA PARA ACIONAMENTO DO LIMPADOR DE PÁRA-BRISA

**ZERO GRAU!
ZERO DE TAXA!**



BRAVA

E AINDA
LINHA PEUGEOT
207 HB XR-3P 1.4L FLEX

A PARTIR DE

R\$ 35.990

- MOTOR 1.6L 16V FLEX DE ATÉ 113CV OU 1.4L FLEX DE ATÉ 82CV
- AR-CONDICIONADO DIGITAL COM CONTROLE AUTOMÁTICO DE TEMPERATURA
- CÂMBIO AUTOMÁTICO SEQUENCIAL TIPTRONIC SYSTEM PORSCHE
- FARÓIS COM ACENDIMENTO AUTOMÁTICO
- SENSOR DE CHUVA PARA ACIONAMENTO AUTOMÁTICO DO LIMPADOR DE PÁRA-BRISA
- FREIOS ABS, E MUITO MAIS.

ALÉM DE OPCIONAIS EXCLUSIVOS COMO BANCOS REVESTIDOS DE COURO E AIR BAG DUPLO FRONTAL E LATERAL



1ª PARCELA PARA 90 DIAS

**307 CC
CONVERSÍVEL**

**ENTRADA
R\$ 72.500,00 + 24X
R\$ 2.630,96
SEM JUROS**



A Peugeot tem um estoque completo de peças de reposição no Brasil. É barato manter um Peugeot.



CAEP - Central de Atendimento Especializado Peugeot: 0800 703 2424 - www.peugeot.com.br

e u e p e u g e o t p e u g e o t e e u

Peugeot usa e recomenda lubrificantes TOTAL.

Strasbourg Jaraguá do Sul - (47) 3274-1900 Rua Reinoldo Rau, 414 - Centro

Promção "Zero Grau, Zero de taxa", 0% de juros para toda a linha Peugeot 307 (exceto Peugeot 207 Passion e Peugeot 207 Escapade) - Taxa 0,99% a.m. na modalidade Leasing pelo PSA Finance Arrendamento Mercantil SA com entrada de 50% no plano de 24 parcelas. Para toda linha Peugeot 207 Passion e Peugeot 207 Escapade, na modalidade CDC (Crédito Direto ao Consumidor) pelo Banco PSA Finance Brasil S.A., taxa de 1,30% a.m. com entrada de 50% no plano de 12 parcelas. Peugeot 206 Sensation, taxa 0,99% a.m., com entrada, mais 60 parcelas de R\$ 299,00. Simulação, modalidade Leasing pelo PSA Finance Arrendamento Mercantil SA, considerando o veículo Peugeot 206 Sensation 1.4i, Flex, 3 portas, pintura metálica Preto Perla Nova, ano/modelo 2008/2008. Preço público sugerido para venda à vista a partir de R\$ 27.300,00; todo o Brasil (exceto Zona Franca de Manaus) com frete incluso. Plano de 60 meses sendo: Entrada de R\$ 14.456,00 (52,95%) à vista, mais 60 parcelas mensais totais fixas de R\$ 299,00 com vencimento da 1ª (primeira) parcela para 30 dias. Taxa Interna de Retorno (TIR) de 0,99% a.m. e 12,55% a.a. a CET (Custo Efetivo Total) da operação de arrendamento mercantil é de 14,94% a.a. e 1,77% a.m. com incidência de I.S.S. e T.C. inclusa na CET (Custo Efetivo Total). Valor total do veículo à prazo de R\$ 32.239,00. Sujeito à aprovação de crédito. As condições acima poderão ser alteradas se houver alterações significativas no mercado financeiro, sem aviso prévio. Simulação, modalidade Leasing pelo PSA Finance Arrendamento Mercantil SA, considerando o veículo Peugeot 207 HB 1.4i, Flex, 3 portas, pintura sólida, ano/modelo 2008/2008. Preço público sugerido para venda à vista a partir de R\$ 35.990,00, todo o Brasil (exceto Zona Franca de Manaus) com frete incluso. Plano de 24 meses sendo: Entrada de R\$ 17.995,00 (50,00%) à vista, mais 24 parcelas mensais totais fixas de R\$ 871,61 com vencimento da 1ª (primeira) parcela para 90 dias. Taxa Interna de Retorno (TIR) de 0,99% a.m. e 12,54% a.a. a CET (Custo Efetivo Total) da operação de arrendamento mercantil é de 15,75% a.a. e 1,23% a.m. com incidência de I.S.S. e T.C. inclusa na CET (Custo Efetivo Total). Valor total do veículo à prazo de R\$ 39.393,64. Os equipamentos citados são itens de série da versão Peugeot 207 XS Automática 1.6L 16V Flex - 5 portas - ano/modelo 2008/2009. A escolha do item opcional air bag duplo frontal e lateral está vinculada ao item bancos revestidos de couro e vice-versa, e são itens exclusivos para a versão XS Automática 1.6L 16V Flex, 5 portas. Simulação, modalidade CDC - Crédito Direto ao Consumidor pelo Banco Peugeot, considerando o veículo Peugeot 207 Passion 1.4i, Flex, 4 portas, pintura sólida, ano/modelo 2008/2009. Preço público sugerido para venda à vista a partir de R\$ 39.490,00 para todo o Brasil (exceto Zona Franca de Manaus) com frete incluso. Plano de 12 meses sendo: Entrada de R\$ 19.745,00 (50%) à vista, mais 12 parcelas mensais totais fixas de R\$ 1.915,33 com vencimento da 1ª (primeira) parcela para 90 dias. Taxa Interna de Retorno (TIR) de 16,76% a.a. e 1,30% a.m., a CET (Custo Efetivo Total) da operação de financiamento é de 24,24% a.a. e 1,83% a.m. com incidência de I.R.F. de 3,0% a.a. para Pessoa Física (o custo do I.R.F. adicional de 0,38% está incluído no coeficiente). Valor total do veículo à prazo de R\$ 42.728,36. Linha de utilitários Peugeot a pronta entrega, preços e condições favor consultar uma das Concessionárias Strasbourg. Peugeot 307 CC - Conversível - Completo + freios ABS e Airbag duplo - Bancos de Couro - Modelo: 2008 - Preço a partir de R\$ 133.000,00 - Entrada de R\$ 72.500,00 - saldo de R\$ 62.500,00 e TAC de R\$ 638,00 - Total de R\$ 63.138,00 em 24 vezes de R\$ 2.630,96 sem juros. Todas as condições acima citadas, modalidade Leasing e modalidade CDC (Crédito Direto ao Consumidor), estão sujeitas à aprovação de crédito e poderão ser alteradas se houverem alterações significativas no mercado financeiro, sem aviso prévio. Estoque nacional das concessionárias Peugeot participantes: Linha Peugeot 207 - 500 unidades; Linha Peugeot 207 - 500 unidades; Peugeot 206 Sensation 1.4i, Flex, 3 portas, ano/modelo 2008/2008, pintura metálica preto perla nova - 30 unidades. Prazo de vigência da promoção de 03/02/2009 a 02/03/2009, ou enquanto durarem os estoques. Fotos somente para fins ilustrativos. Não cumulativa para outras promoções. Para mais informações sobre preços e condições especiais, consulte a Rede de Concessionárias Peugeot participantes, ligue para 0800-7032424 ou acesse www.peugeot.com.br. Ouvidoria do Banco Peugeot ligue para 0800-7719090.

De Segunda à Sexta das 8h às 19h Sábados até às 13h. - www.strasbourg.com.br

DIRIJA ESSE PRAZER



VEÍCULOS

10 ANOS
DE CONFIANÇA
E CREDIBILIDADE



FACHINI VEÍCULOS



Rua Walter Marquardt, 2670 - Fone: (47) 3370-7500

• Transparência na negociação • Carros com procedência • Taxas compartilhadas com o mercado •

PROMOÇÃO IMPERDÍVEL



Focus Sedan Ghia 2001
COMPL/unico dono R\$ 27.900,00



Kombi 1.6 1999
R\$ 18.900,00



Meriva Max 1.8 2007
COMPL/unico dono R\$ 39.500,00

Nós garantimos o preço São mais de 60 ofertas

Cliente é especial, venha conferir!



Saveiro 1.6 1999
R\$ 18.800,00



New Civic LXS 2007
COMPLETO + ABS R\$ 54.900,00



Parati 1.8 2001
AC/DH/GNV R\$ 24.500,00





Consórcio UNIAO

IMÓVEIS - CARROS - MOTOS

VEÍCULOS e MOTOS	
CRÉDITOS	69 MESES
13.157,00	223,10
15.350,00	260,28
17.543,00	297,46
21.928,00	371,82
26.314,00	446,19
29.750,00	504,45
33.000,00	559,56
38.370,00	650,62
42.203,00	715,61
46.691,00	791,72

IMÓVEIS		
CRÉDITO	148 meses	118 meses
R\$ 40.000,00	335,58	406,74
R\$ 50.000,00	422,79	508,46
R\$ 60.000,00	503,38	610,13
R\$ 83.000,00	696,34	844,01
R\$ 97.000,00	813,79	986,37
R\$ 113.000,00	948,03	1.149,07
R\$ 127.000,00	1.065,48	1.291,43
R\$ 144.000,00	1.208,10	1.464,30
R\$ 153.000,00	1.283,61	1.555,82
R\$ 167.000,00	1.401,07	1.698,19
R\$ 186.000,00	1.560,47	1.891,39
R\$ 200.000,00	1.677,93	2.033,76

Índice de correção INCC (anual)

MOTOS	500 cilindradas	
	Biz 125 KS	R\$ 122,60
	CG 150 KS	R\$ 122,60
	NXR 150 Bros KS	R\$ 163,40
	Fazer 250	R\$ 239,80
XTZ 250 Lander	R\$ 253,80	

YBR 125 K	R\$ 127,80
XTZ 125 K	R\$ 163,80
CBX 250 Twister	R\$ 217,40
XR 250 Tornado	R\$ 238,80
NXR 400 Falcon	R\$ 301,80

correção através da tabela do fabricante

Agende uma visita

3371-8153 / 9186-7223

Rua João Januário Avroso, 80 - sala 03 - Jaraquá Esquerdo - E-mail: uniaosilver@netuno.com.br



Novos e seminovos. Antes de comprar seu carro novo... Consulte-nos

Fone: (47) 3370-3015

Acesse nosso site e confira nossas ofertas

www.fachiniveiculos.com.br

Rua Presidente Epitácio Pessoa 570 ,
Sala 02 - Centro
Jaraquá do Sul - SC

GRANDE PROMOÇÃO AQUI NA FACHINI VEICULOS

R\$ 0,00 DE ENTRADA E SALDO EM ATÉ 60 MESES!



PALIO FIRE 4PTS 1.0 FLEX 2009
CELEBRATION 2 - 60 x R\$ 891,00



CLIO H AUT 2PTS 1.0 05 - 60 x R\$ 653,00



CLIO S EXP 4PTS 1.0 16V 05 - 60 x R\$ 762,00



CORSA S 4PTS 1.0 04 - 60 x R\$ 751,00



CORSA S. 1.0 03 60 x R\$ 653,00



GOL POWER 4PTS 1.6 05 60 x R\$ 708,00



CELTA VHC 4pts 04 60 x R\$ 582,00



CLIO H EXP 4PTS 1.0 04 - 60 x R\$ 675,00



CELTA LIFE 1.0 05 60 x R\$ 541,00



SCENIC RXE 1.6 02 60 x R\$ 825,00



MERIVA 1.8 03 60 x R\$ 872,00



KA GL 1.0 06 60 x R\$ 556,00

Promoção válida até dia 31/02/2009 - Sujeito a aprovação, parcela sem entrada e sem troca e não está incluso tac de R\$ 650,00



EM DOIS ENDEREÇO
- Rua Bernardo Dornbusch, 1880 - 3275-1055 e
- Rua Bernardo Dornbusch, 330 - 3275-0045
* Entrada Clube Atlético Baependi

www.giovaneveiculos.com.br



SCENIC 1999 COMPLETA R\$ 18.900



VÉCTRA 1998 COMPLETO R\$ 17.900



206 SELECTION 2002 C. OPCS + AR



C3 1.6 XTR COMPLETO



CELTA 2005 2P ENTRADA + 60x 499,00



CLIO 4P EXPRESION 1.6 2007 COMPLETO



UNO SX 2P 1999 ENTRADA + 48x 371,00



CORSA 1996 ENTRADA + 36 x 399,00



COURIER 1996 C. TRIO ELET. + GNV 13.800



F-250 XL 2001 completa + couro



FIESTA 2005 4P COM OPCS



UNO FIRE 2004 ENTRADA + 60x 398,00



CORSA SEDAN 2001 COM OPCS DH + AR (4)



KA 1997 C. TRIO ELET.



CELTA 4P 07 1.0 FLEX C/AR CODICIONADO



VERONA 4P 1994 COM RODAS + GNV 10.800,00

MELHORES TAXAS DE FINANCIAMENTO

3275-0045
3275-1055

MAIS OPÇÕES

- ASTRA GL 2P GNV 99
- ASTRA SEDAN GL 1.8 99
- BLAZER DLX 2.2 gmv 96
- VECTRA GL compl. 00
- VECTRA GL compl. 97
- CELTA 4p com ar 07
- CELTA 4P 04
- CELTA 2P 05
- CORSA SEDAN 16V AR + DH 01
- CORSA SEDAN 00
- CORSA WIND 4P 01
- GOL G4 OPS 4P 07
- GOL G4 2P ar + opcs 06
- GOL GIII 1.0 16V 4P 04
- GOL GIII 1.0 16V 4P 01
- GOL special 99
- STILO COM TETO 06
- PALIO 4P FIRE FLEX C. AR 07
- PALIO WEE. HLX 1.8 flex compl. 05
- PALIO WEE. CITY 1.5 8v compl. 99
- PALIO WEEK. ELX 1.3 - ar 03
- PALIO EDX 4P ar + trava 98
- PALIO EDX 4P 96
- UNO CS 89
- ECOSPORT XLS 1.6 05
- FIESTA personalit completo 04
- FIESTA personalit c/ar 05
- KA GLX 1.3 vidro trava + opcs 97
- KA GL opcs + vidro e trava 97
- COURIER 1.6 07
- COURIER 1.3 97
- ESCORT GLX compl. 97
- ESCORT 1.8 GNV 96
- VERONA LX 92
- AUDI A3 2P 98
- M. BENZ CLASSE A 190 01
- BMW 325 12P 94
- CLIO EXPRE. 1.6 compl. 07
- CLIO 1.0 compl.-DH 04

*Os valores são sem troca, proposta sujeito a aprovação

----- TEMOS MUITO MAIS OPÇÕES!!! CONSULTE-NOS -----

SEMI ZERO
Javel
AUTOFELICIDADE!

PROCEDÊNCIA GARANTIDA

RAPIDEZ NA TRANSFERÊNCIA

REVISADO E HIGIENIZADO

TROCO NA TROCA



R\$ **24.500**
A VISTA
sem troca

GOL 1.0 Preto
Trava + Alarme + Ar Cond.



R\$ **39.500**
A VISTA
sem troca

PUNTO ELX 1.4 Preto
Completo



R\$ **32.900**
A VISTA
sem troca

DOBLÔ EX Azul
Completa

*Taxa promocional a partir de 0,99% a.m., válida para veículos com ano de 2003 a 2009, com entrada de 55% do valor total do veículo no ato da compra + 24 parcelas fixas no plano de financiamento C.D.C + TC de R\$ 781,00. Esta promoção é válida para todos os veículos semizeros disponíveis em estoque. Opções de compra e parcelamento apresentados acima não são cumulativos. Sujeito a aprovação de crédito pelas instituições financeiras. Os prazos e taxas poderão ser modificados sem aviso prévio se houver alterações no mercado. Promoção válida até 22 fevereiro 2009 ou enquanto durarem os estoques. Esta promoção pode ser revogada sem aviso prévio. Imagens de caráter ilustrativo.



JAVEL Concessionária FIAT. Rua Expedicionário João Zapella, 214 - Fone 3274 0100 - Jaraguá do Sul - SC - www.javel.com.br



A FORD NÃO ESTÁ PARA BRINCADEIRA.

ZERO DE ENTRADA EM 60 MESES COM REDUÇÃO DO IPI.



FORD FUSION 2.3L | 2009

R\$ **69.000**
CAT. UAA9

**BÔNUS MAIOR
QUE A REDUÇÃO
DO IPI**



NOVO FORD FOCUS

Um carro para quem gosta de carro

ADIAUTO
MELHOR CARRO
NACIONAL
CAT. B822

R\$ **55.810**

SEDAN 2.0 2009

TAXA ZERO

E SALDO EM 24 MESES

VENHA FAZER UM TEST-DRIVE.

FORD FOCUS HATCH 1.6

COMPLETO

R\$ **39.900**

CAT. MAD9

Ar-Condicionado
Direção Hidráulica
Vidros e Travas Elétricos

FORD ECOSPORT 1.6 XLS | 2009

R\$ **47.155**

CAT. ESD9

Ar-Condicionado
Direção Hidráulica
Vidros e Travas Elétricos

**DONO DA
CATEGORIA**

QualCarro.com.br
MELHOR COMPRA
DA CATEGORIA



Moretti Automóveis Ltda

(47) 3274-2800

Rua Henrique Piazzera, 199 - Centro - Jaraguá do Sul
fordmoretti@morettiauto.com.br

Promoção "Agora é a melhor hora para você comprar um Ford Zero" (válida até 16/02/2009 ou enquanto durarem os estoques). Ford Focus 1.6L 2009 (cat. MAD9) a partir de R\$ 39.900,00 à vista. Ford EcoSport XLS 1.6L (cat. ESD9) a partir de R\$ 47.155,00 à vista. Ford Fusion 2.3L 2009 (cat. UAA9) a partir de R\$ 69.000 à vista. (1) Novo Ford Focus Sedan 2.0L (cat. B822) a partir de R\$ 55.810,00 à vista ou financiado com Taxa 0% a.m., 50% de entrada e Saldo em 24 meses na modalidade Leasing com 30 dias de carência para pagamento da 1ª parcela, inclusão de tarifas, taxas e impostos (ISS). Custo Efetivo Total (CET) a partir de 0,18% a.m. - 2,32% a.a através do Programa da Ford Credit. (2) Toda Linha Ford com Zero de Entrada, Saldo em até 60 Meses e taxa de juros de 1,85% a.m. - 24,60% a.a na modalidade Leasing com 30 dias de carência. Custo Efetivo Total (CET) a partir de 1,95% a.m. - 26,12% a.a através do Programa Ford Credit*. Para este cálculo, foi considerado o valor financiado do Fiesta Hatch 1.0L 2009 - cat. FAK9 - (R\$ 26.877,00) com Zero de entrada, financiamento na modalidade Leasing em 60 meses com carência de 30 dias para pagamento da 1ª parcela, inclusão de tarifas, taxas e impostos (ISS). Condição de Financiamento não cumulativa. Não abrangem seguro, acessórios, documentação e serviços de despachante, manutenção ou qualquer outro serviço prestado pelo Distribuidor. Sujeito à aprovação de crédito. Estas condições de financiamento podem oscilar de acordo com a região e o perfil de crédito do consumidor. Estas ofertas não abrangem os veículos destinados a locadoras, auto-escola, autarquias e órgãos públicos, táxi, test-drive, transporte de passageiros ou qualquer outra modalidade de venda direta. Contratos de Financiamento Ford Credit são operacionalizados pelo Banco Finasa BMC S.A. A Ford está dando no Fusion um incentivo superior ao valor percentual máximo de redução de IPI anunciado pelo governo. Imagens somente para fins ilustrativos. As informações e ofertas nesse anúncio substituem e invalidam o anúncio publicado em 10/02/2009.



CARTÃO FORD UNICARD. SOLICITE JÁ O SEU.
Acumule até R\$ 10.000 em descontos na compra de um Ford Zero.
Capitais e regiões metropolitanas: 4004-1960 | Demais localidades: 0800 726 1960.



VIVA O NOVO

Ford Empresas: (11) 4174.3929



MEGANE GRAND TOUR
1.6 16V HI-FLEX

- Ar-condicionado • Direção elétrica
- Computador de bordo • Air bag duplo
- Freios ABS • 3 ANOS DE GARANTIA

A PARTIR DE R\$ **52.990**
A VISTA



GRAND SCENIC
2.0 16V

A PARTIR DE R\$ **69.990**
A VISTA

- Câmbio automático sequencial
- 6 Air bags - 7 Lugares - Freios ABS + EBV
- Painel de instrumentos digital
- Ar-condicionado digital
- Direção elétrica - Piloto automático
- 3 ANOS DE GARANTIA TOTAL

TAXA ZERO
RENAULT

LOGAN E SANDERO VENCEDORES DO PRÊMIO OS ELEITOS 4 RODAS

3 ANOS DE GARANTIA PARA AS LINHAS MEGANE LOGAN E SANDERO



CLIO
1.0 16V 2P HI-FLEX

A PARTIR DE R\$ **24.790**
A VISTA

TAXAZERO
50% ENTR. + 12X



LOGAN
1.6 8V 4P HI-FLEX

COMPLETO

A PARTIR DE R\$ **33.770**
A VISTA

- Ar-condicionado
- Direção hidráulica
- Vidros e travas elétricas
- Maior espaço interno da categoria
- 3 ANOS DE GARANTIA TOTAL



SANDERO STEPWAY
1.6 16V 4P HI-FLEX

- Vidros dianteiros elétricos • Travas elétricas
- Ar-condicionado • Direção hidráulica
- Suspensão elevada • Rodas de liga leve aro 16
- Computador de bordo

A PARTIR DE R\$ **45.990**
A VISTA



SANDERO
3 ANOS DE GARANTIA

TAXA ZERO
60% ENTR. + 24X

TROCA NA TROCA



BLUMENAU
(47) 3144-3144

ITAJAÍ
(47) 3341-3341

JOINVILLE
(47) 3145-3145

JARAGUÁ DO SUL
(47) 3274-0000



Para mais informações sobre preços com redução de IPI consulte sua concessionária Renault. (1) Linha Sandero 4P, com pintura sólida, nas seguintes condições: 60% de entrada + saldo financiado em 24 meses com taxa de juros de 0% a.m. (0% a.a.). Condição de cadastro de R\$ 935,00 + despesas de serviços de terceiros + tributos. Verifique na sua concessionária os valores das parcelas mensais de cada versão e o valor total financiado. Estoque total: 5 unidades. (2) Logan Expression 4P 1.6 8V 08/09, com pintura sólida, à vista por a partir de R\$ 33.770,00 ou financiado nas seguintes condições: 60% de entrada + saldo financiado em 24 meses, com taxa de juros de 0% a.m. (0% a.a.). Condição de cadastro de R\$ 935,00 + despesas de serviços de terceiros + tributos. Verifique na sua concessionária os valores das parcelas mensais de cada versão e o valor total financiado. Estoque total: 10 unidades. (3) Preço à vista válido para Megane Grand Tour Expression 1.6 16V 08/09 HI-Flex, vendido pela internet, com pintura sólida e frete incluso. Estoque total: 5 unidades. (4) Preço à vista válido para Sandero Stepway 1.6 16V 08/09 HI-Flex, vendido pela internet, com pintura sólida e frete incluso. Estoque total: 5 unidades. (5) Grand Scenic 2.0 16V 4P 08/08, sem Pack conforto, à vista por R\$ 69.990,00, ou nas seguintes condições: 50% de entrada + saldo financiado em 12 meses, com taxa de juros de 0% a.m. (0% a.a.). Condição de cadastro de R\$ 935,00 + despesas de serviços de terceiros + tributos. Verifique na sua concessionária os valores das parcelas mensais de cada versão e o valor total financiado. Estoque total: 5 unidades. (6) Linha Clio Hatch, com pintura sólida, nas seguintes condições: 50% de entrada + saldo financiado em 12 meses com taxa de juros de 0% a.m. (0% a.a.). Condição de cadastro de R\$ 935,00 + despesas de serviços de terceiros + tributos. Verifique na sua concessionária os valores das parcelas mensais de cada versão e o valor total financiado. Estoque total: 5 unidades. As condições acima não são válidas para Megane Coupé-Gabrielle. Estoque total: 10 unidades. Todas as condições de financiamento acima são pelo CDC (Crédito Direto ao Consumidor) através da Cia. de Crédito, Financiamento e Investimento Renault do Brasil. Crédito sujeito a análise e aprovação de cadastro. Renault Logan e Sandero foram os vencedores da pesquisa de satisfação "Os Eleitos 2008" em suas categorias, pela Revista 4 Rodas. Esta pesquisa se baseia em uma avaliação feita pelos proprietários dos veículos, demonstrando a satisfação dos clientes em relação aos seus veículos. Renault Logan, Sandero, Stepway e Megane com 3 anos ou 100 mil quilômetros, o que ocorrer primeiro, condicionados aos termos e condições estabelecidos no Manual de Garantia e Manutenção. Consulte sua Concessionária Renault para informações sobre os estoques disponíveis. Imagens meramente ilustrativas. Alguns itens mostrados e/ou mencionados são opcionais e/ou acessórios e/ou referem-se a versões específicas. Preserve a vida. Cintos de segurança podem salvar vidas. Ofertas válidas até 17/02/2009. Estoques limitados.

Faça-nos uma visita,
temos mais de
500 veículos
a sua disposição.



Compra - Vende
Financia

End. Rua João Planinscheck - 293 - Nova Brasília - Jaraguá do Sul/SC - CEP 89252-220 - e-mail: 293veiculos@293veiculos.com.br

*Os preços aqui descritos poderão sofrer alterações de acordo com a revenda ou os carros de particulares.



Gol 1.6 2003
branco gasolina
completo
R\$ 24.500,00



Corsa Hacht
2005 preto
completo-h
R\$ 27.500,00



D20 custom 1992
azul diesel
completa
R\$ 27.000,00



S10 deluxe 2.2
1997 grafite gnv
completa
R\$ 23.500,00

Cg titan fan 2005 vermelha gaso	R\$ 4.300
Yamaha ybr 125d 2003 preta gaso	R\$ 4.000
Ybr 125k 2005 prata gaso	R\$ 4.000
Del rey l 2p 1987 dourado alcool	R\$ 5.500
Delrey gl 4p 1986 bege alcool	R\$ 5.800
CG titans 125 es 2000 prata gaso	R\$ 3.500
Strada cbx 200 2000 roxa gaso	R\$ 4.000
Gol 1000 1995 azul gaso	R\$ 9.800
Parati ls 1985 branca gaso	R\$ 4.500
Uno s 1988 branco gaso	R\$ 5.900
Santana gls 2000 1989 preta gaso	R\$ 8.500
Tipo 1.6 ie 1995 cinza gaso	R\$ 9.000
Fiesta 1.0 1998 azul gaso	R\$ 6.381
Kawasaki en500 1995 preta gaso	R\$ 12.000
Fusca 1978 amarela gaso	R\$ 4.500
Fusca 1986 branco gaso	R\$ 4.800
Kadett sl 1991 marron gaso	R\$ 8.000
Lp 1113 onibus 1985 branca diesel	R\$ 22.500
Corsa super 1999 bordo gaso	R\$ 15.000
Uno mille sx 1998 branco gaso	R\$ 4.000 + 35x R\$ 389,00
Corsa super w2000 prata gaso	R\$ 17.500
Clio rl 1997 prata gaso	R\$ 9.000
Stilo 2003 vermelha gaso	R\$ 29.000
M. benz /160 2005 prata gaso	R\$ 32.000

Kombi 1984 branca gaso	R\$ 5.800
Gol gli 1.8 1995 prata gaso	R\$ 14.000
Gol gli 1.8 1995 prata gaso	R\$ 12.600
Gol cl 1988 branca alcool	R\$ 6.700
Palio 16v 1997 vermelho gnv	R\$ 17.000
Renault 19rt 1994 prata gaso	R\$ 9.600
Escort zetec 1.8 1999 branco gaso	R\$ 15.500
Fusca 1959 azul gaso	R\$ 16.000
Opala diplomata 1983 azul gaso	R\$ 7.000
S10 2.2 1995 branca gaso	R\$ 21.000
Blazer glx 2.0 2000 verde gaso	R\$ 28.000
Dakota sport 3.9 2000 preta gnv	R\$ 36.000
Clio rl 1.0 2002 prata gaso	R\$ 18.000
Fusca 1966 roxo gaso	R\$ 5.000
Fiesta gl 1.0 1998 verde gaso	R\$ 12.500
Saveiro cl 1988 branca gs/gnv	R\$ 7.000 + 14x R\$ 228,00

Fone:(47)

3273-7018

www.293veiculos.com.br



3372-1070

3370-4714

Rua: Walter Marquardt, 1.850



CHEVETTE 1976 PERSONALIZADO



GOL CL 1.6 MI 1997



UNO MILLE EX 1998 BORDO



GOL 16V 2000 BEGE



PICK-UP CORSA 1.6 + GNV 98



COROLLA XEI 1.8 2005 BEGE AUT.



CORSA SEDAN GL 1.6 1997



CORSA WIND 2001



CORSA SEDAN 2001



FIORINO 1.5 1993



GOL POWER 1.0 2002 C/ DIR. HID.



(OFERTA 20.500,00 AVISTA)

CORSA CLASSIC 2004 BRANCA



ZAFIRA ELITE 2.0 AUT. 2005



ASTRA HATCH CD 2003 BRANCA



GOL 16 V 2000



PALIO YOUNG + GNV 2002



UNO ELECTRONIC 1994



VECTRA GLS 1996



PARATI 1.8 TRACK FIELD 2006



PALIO EL + GNV 1997 CINZA



PALIO W. SPORT 1998 CINZA



VECTRA GLS 1998



PARATI 1.6 2000 PRETA



PEUGEOT 206 SENSAT 05 PRATA



CORSA WIND 1.6 2002 BRANCA



(OFERTA 16.800,00 AVISTA)

ESCORT GLX 1999 BRANCA

Assine O CORREIO DO POVO e ganhe um cartão de vantagens

28
anos de
tradição em
Jaraguá do Sul

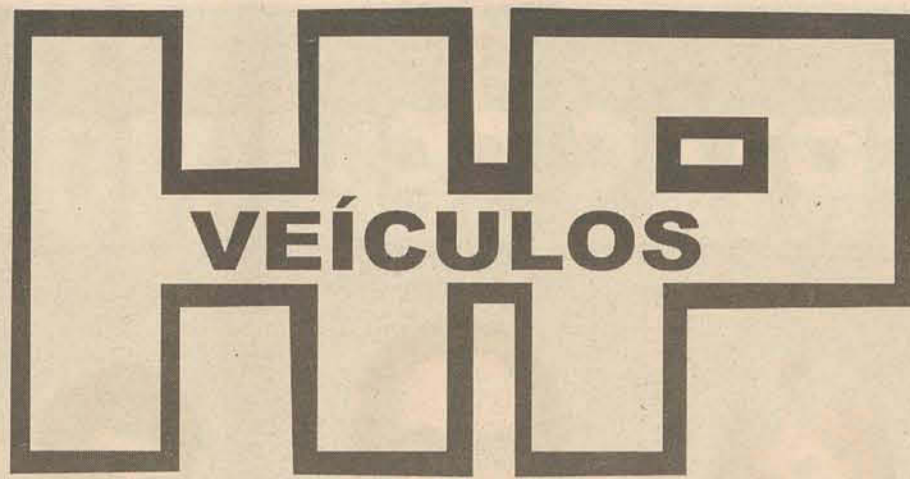

3370-8622
3372-0048

Av. Mal. Deodoro da Fonseca,
1014 - Centro
(em frente Posto Marechal)

www.hpjs.com.br



Focus GLX 1.8 completo 2002
R\$ 24.800,00



O Menor
preço
é aqui !



TITAN KS 150, 2005, PRETA,
R\$ 3.800,00



Palio 1.0 Fire 4pts 2004
R\$ 19.800,00



SÃO 100 VEÍCULOS À SUA ESCOLHA



OFERTAS SEMINOVOS



C3 GLX 1.4 PRATA 2006
tanque cheio + transferência grátis

a partir de

R\$ 34,900



ASTRA SEDAN 1.8 BRANCO 2002

tanque cheio + transferência grátis

a partir de

R\$ 25,900



PALIO WEEKEND AD. 2006

tanque cheio + transferência grátis

a partir de

R\$ 39,000

AUTOMÓVEL	PREÇO	COR	COMB.	ANO
Vectra GLS	R\$ 19.500,00	Branco	Gás	96/97
Uno Mille Smart	R\$ 15.500,00	Verm.	Gás	01/01
Corsa Sedan 1.0	R\$ 25.000,00	Bege	Gás	03/04
Corsa Wind	R\$ 19.500,00	Branco	Gás	01/02
Cols Plus 16V	R\$ 18.000,00	Cinza	Gás	01/02
Honda Fit LX 1.4	R\$ 36.000,00	Preto	Gás	06/07
Celta Life 1.0 4 Portas	R\$ 20.500,00	Branco	Gás	05/05
Fox 1.0	R\$ 24.500,00	Preto	Alc/Gás	04/04
Côl 1.0 4 Portas	R\$ 24.000,00	Prata	Alc/Gás	06/06

AUTOMÓVEL	PREÇO	COR	COMB.	ANO
Corsa Sedan 1.0	R\$ 23.500,00	Branco	Gás	02/02
Corsa Sedan Maxx	R\$ 32.000,00	Cinza	Alc/Gás	05/06
Astra HB 4 Portas Adv.	R\$ 40.500,00	Preto	Alc/Gás	07/07
Celta 1.0 2 Portas	R\$ 17.900,00	Branco	Gás	02/02
Celta 5 Portas Super	R\$ 21.500,00	Prata	Gás	02/03
Fox 1.0 Plus 2 Portas	R\$ 25.000,00	Cinza	Alc/Gás	03/04
Vectra Sedan Elegance	R\$ 46.000,00	Preto	Alc/Gás	06/06
Corsa Hatch Joy	R\$ 29.800,00	Prata	Alc/Gás	06/07
Corsa Hatch	R\$ 23.800,00	Verm.	Gás	03/04

Promoção válida para pessoas físicas e jurídicas, para veículos seminovos dos anos de 1996 até 2007 e para veículos destinados para uso e fretado. IPVA 2009 e custo de transferência do veículo pago integralmente pela Concessionária no momento da aquisição do veículo. Plano de Leasing sem entrada e prazo de pagamento em até 60 prestações mensais a partir da aquisição do contrato, com encargo financeiro mensal a partir de 1,99% em 0,668% a.a. e CET de 26,82% a.a. TOC não indenizável e aprovação de crédito por parte do ABN AMRO Bank - Amro Financial Services. As condições poderão ser alteradas sem prévio aviso, de acordo com as mudanças tarifárias e no mercado financeiro. Os veículos Chevrolet estão em conformidade com o PROCONVE - Programa de Controle de Poluição dos Veículos Automotores. Promoção válida até 28/02/2009 em conjunto com as concessionárias participantes SAC: 0800 702 4200.

47 3274.4444

Av. Mal. Deodoro da Fonseca, 557
Centro - Jaraguá do Sul - SC

MMENDÖRFER

CHEVROLET



Avenida Prefeito Waldemar Grubba 4170
Centenário - Jaraguá do Sul
Fone 3370 0040

www.centenariomultimarcas.com.br



UNO MILLE ELX
1.0 2P / 1995
R\$ 9.540



VECTRA GLS
2.0 MPFI
4P / 1997
R\$ 20.500



PALIO EX
1.0MPI 2P 1998
R\$ 13.000



GOL 16V 1.0MI
2P / 1999
R\$ 13.840



CORSA HATCH
WIND 1.0 MPFI
4P / 2000
R\$ 18.840



ASTRA HATCH GL
1.8 MPFI 2P 1999
R\$ 21.900



GOL 1.0MI
GERACAO III
4P / 2003
R\$ 21.500



FIESTA HATCH
ERSONNALITE
1.0 8V 4P / 2004
R\$ 26.040



CORSA PICK-UP
ST 1.6 MPFI 2P
2003 R\$ 20.500



CLIO SEDAN
PRIVILEGE 1.0
16V 4P / 2005
R\$ 27.500



KA GL 1.0MPI
N.SÉRIE 2P
2004 R\$ 19.540



CG 150 TITAN-KS
2007 R\$ 4.540



COMPRAMOS CARROS
ACIMA DE 2001
(47) 3273-6600

Financia
Compra
Vende
Troca

Rua Exp. Antônio Carlos Ferreira, 920 - N. Brasília - Jaraguá do Sul

PROMOÇÃO
DE CARROS
E MOTOS
100%
FINANCIADAS



Astra gls 2.0 1999
completo + gnv.



S10 C. dupla 2.4 4cc 2001
prata completa + GNV



Corsa wind 1997 branco



Escort L 1.6 1993 azul



Fiorino 1.0 eletronic 1995



Scénic RT 2.0 verde
completa + abs e air bag



Clio RT 1.0 2001 4 portas
completo + air bag e controle
de som no volante



Ranger xlt 4.0 6cc estendida 4
portas 1999 completa + air
bag,abs,DVD e gnv. 4X4.



Ranger STX CE 4.0 6cc 1995
prata compl + abs,air bag e GNV



GSXR 750 W Srad 2000 azul



Fiesta personalite 2004
verde completo



YZF R1 2008 azul zero Km



Saveiro 1.6 MI 1999.



Astra gls 2.0 1999
completo.



Ka GL 1.0 1998 prata



Uno eletronic 1994 4 portas.



Fusca 1300 L 1979 branco



Vulcan 750 1996.



Vectra cd 2.2 1997 completo +
abs,teto solar,bancos em couro
e controle de tração.

Marangoni
acessórios automotivos

Fone (47)
3372 2900

Rua 25 De Julho, 300 Vila Nova - Jaraguá Do Sul

Engates de carretas

Para todo os modelos
- Pick-Ups e Automóveis



Conforme lei federal nº 9503- CTB , resolução-197.

Revendedor Exclusivo

Aceitamos cartões:



Caixa THULE

Para todo os modelos

As Thule são bem planejadas para
solucionar muitos problemas de transporte,
com capacidade de 360lts de bagagem.



Os acessórios Thule tornam mais fácil experimentar o mundo



VOLPATO



OM VEÍCULOS

• COMPRA • VENDE • TROCA • FINANCIAMENTO
MULTI-MARCAS TODA LINHA OKM

• Rua Angelo Schiochet, 144 - Jaraguá do Sul - SC

Consulte-nos!
3371-5343
3275-2488



PEUGEOT 206 2001 CINZA 1.6 COMPLETO 20.900,00



AUDI A3 2003 1.6 PRATA COMPLETA 33.900,00

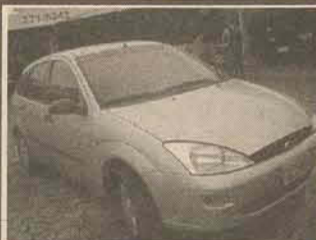

FOCUS 2002 1.8 PRATA COMPLETO + GNV 26.900,00



BRAVA 2002 1.6 AZUL COMPLETO + COURRO 18.900,00



GOL 1.6 MI 97 COMPLETO -AR VERMELHO 12.500,00



CELTA ENERGI 1.4 2004 PRETO 4P 21.500,00



CORSA SUPER 1.0 98 4 PORTAS VERDE 13.900,00



FORD FIESTA 1.0 2003 PRATA 19.900,00



FORD KA 2006 1.0 PRATA COMPLETO - DH 20.900,00



RENAULT SCENIC 2005 1.6 PRIVILEGE + COURRO 35.900,00



FIAT STILO 2007 PRATA 1.8 COMPLETO 38.900,00



CLIO CEDAM 2005 1.6 FLEX PRIVILEGE TOP 28.900,00



FORD ECOSPORT 2004 XLS 1.6 PRETA COMPLETA 32.900,00



FIESTA SEDAN 1.0 2003 PRETO COM AR E DH 19.900,00

www.omveiculos.com.br

FORMIGA CAR

Mecânica Especializada MULTIMARCAS

INJEÇÃO ELETRÔNICA E MOTOR, CAIXA E SUSPENSÃO, LIMPEZA DE BICO INJETOR, FREIO E EMBREAGEM.

(47) 3275-0400

Rua Carlos Eggert, 311 - Vila Lalau - Jaraguá do Sul

AUTOMECÂNICA DA BARRA LTDA.

Venha conferir nossos serviços!

(047) 3376-0251

Rua Ângelo Rubini, 900
Barra do Rio Cerro - Jaraguá do Sul - SC

Meninas 5 Estrelas

Com novas gatas na casa

- RAISÇA iniciante Estilo MENININHA
- RAQUELI iniciante Estilo SAPECA
- RAFAELA iniciante Estilo SENSUAL
- MONICA iniciante Estilo SAFADINHA

temos motorista que leva e traz (47) 9624-8410

Atendimento 9h00 a 1h00 | Temos local

Vendo trator VALMET 735 (fruteiro) 4 X 4 ano 2000. Tratar (047) 9998-0082

LOCADORA DE MAQUINAS PARA PERFURAÇÃO DE SOL (ESTACAS TIPO BROCA). Tratar (047) 9998-0082

ACOMPANHANTE

Atendo mulheres e casais, para atendimento durante o dia. Interessados: 8848-8875

Você fica por dentro de tudo. Sem precisar consultar a vizinha.

O CORREIO DO POVO

em Lá casa todo mundo Lê!

www.ocorreiodopovo.com.br

ESTÁ PROVADO, EXISTE VIDA INTELIGENTE ALÉM DE SUA IMPRESSORA.

CARTUCHOS RECICLADOS

ENTREGA GRÁTIS

PROMOÇÃO! A 16ª Reciclagem é Totalmente Grátis!

R. Cel. Procópio Gomes de Oliveira, 83

3376.3869
3370.0417

ka2informatica@bol.com.br

SEMANA DOS CONTROLES



CONTROLE PS2 SONY
R\$ 59,90

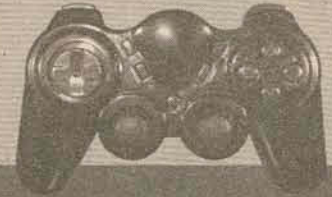

CONTROLE LEADERSHIP SEM FIO
R\$ 99,90



CONTROLE XBOX 360
R\$ 189,90



CONTROLE PAUTA USB
R\$ 29,90



CONTROLE WII NUNCHUK
R\$ 99,00

CONTROLES COM OS MELHORES PREÇOS VOCÊ ENCONTRA AQUI. ANTES DE COMPRAR FALE COM A GENTE.

Pagamento Facilitado

10x



Cartão de crédito

24x

VIRTUAL mania



Assistência Técnica e Desbloqueio.



www.virtualmania.com.br



Joinville • Rua: Xv de Novembro • 19

Jaraguá • Rua: Av. Marechal Deodoro • 45



47 30261516

47 32754029

**RODÍZIO DE PIZZAS,
MASSAS, CHAPEADOS
E BUFFET DE FRIOS**

- Rodízio = R\$ 15,00
- Pizza G 35cm = R\$ 20,00
- Pizza M 30cm = R\$ 13,00
- Pizza P 25cm = R\$ 8,00

- * Bordas recheadas
- * Entrega à consultar taxa



Disk Pizza
3275-2876

Todos os dias a partir das 18h30

Rua Barão do Rio Branco, 1000 - Jaraguá do Sul - SC
(na rua do Supermercado Angeloni ao lado da Help Informática)



**ELIMINAMOS BARATAS - RATOS
CUPINS - FORMIGAS - MOSQUITOS
ARANHAS - ETC...**

**LIMPEZAS DE
RESERVATÓRIOS
DE ÁGUA**

3373-5161

gcp@guarapragas.com.br



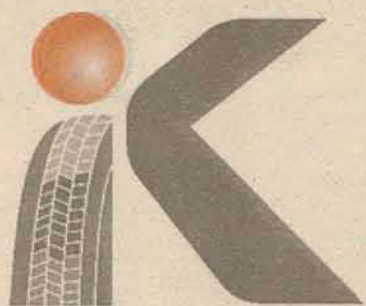

KIKAR AUTO CENTER

**QUALIDADE
COM CONFIANÇA**

ESCAPAMENTOS

BALANCEAMENTO | GEOMETRIA

AMORTECEDORES | MOLAS

PNEUS | TROCA DE ÓLEO

FREIOS | BATERIAS



ANTONIO CARLOS FERREIRA, 865
NOVA BRASÍLIA
kikar@netuno.com.br

3371-0106

**PROMOÇÃO VOLTA
ÀS AULAS!**

STI COMPUTADORES

Proc. AMD Dual Core X2 5000 | Placa Mãe (s/v/l)
Memória 2GB | HD 320GB | Gravador DVD
Kit 04 baías | LCD 17" Samsung

De R\$ 1.290,00 por
R\$ 1.190,00



Proc. Intel Dual Core 2200 1.8Ghz | Placa Mãe (s/v/l)
Memória 4GB | HD 320GB | Gravador DVD
Kit 04 baías | LCD 19" Samsung

De R\$ 1.490,00 por
R\$ 1.390,00

SOMENTE ESTA SEMANA!!!

Fotos meramente ilustrativas

STI
COMPUTADORES

Rua Coronel Procópio Gomes de Oliveira, 1323
Centro - Jaraguá do Sul - Fone: (47) 3371-1168

**Faça já sua assinatura e adquira
o seu cartão de vantagens Correio +.**



**Assine já!
(47) 3055-7575**

www.ocorreiodopovo.com.br

O Cartão Correio + é entregue gratuitamente para cada assinante, sendo um por assinatura, transferível e com 12 meses de validade. Deverá ser retirado no Jornal O Correio do Povo.

ACREDITE!!

C **IPI** **REDUZIDO** **ULTIMOS DIAS** **MPRE**FIAT ZERO
NA JAVEL**Grátis**
NOTEBOOKNa compra do seu FIAT JAVEL ZERO KM
você leva pra casa um NOTEBOOK novo*.

*Este anúncio anula os anteriores. Carros que participam desta promoção: Palio Weekend Adventure, CHASSI: 4263887 - Palio Weekend Trekking, CHASSI: 4264449 - Stilo Flex, CHASSI: 3087557 - Stilo Sporting Dual, CHASSI: 3088038 - Strada Fire CE Flex, CHASSI: 7121733 - Strada Trekking Flex, CHASSI: 7128711. Na compra de qualquer um dos veículos zero Km relacionados acima, na FIAT Javel, você ganha um NOTEBOOK modelo e marca determinados pela Javel. Esta promoção é válida até 28/02/2009 ou enquanto durarem os estoques. Terá direito ao prêmio negociações sem troca e sem descontos (preço de fábrica). Toda a linha Fiat com redução do IPI para todos os veículos zero Km em estoque. Esta promoção pode ser revogada sem aviso prévio. Todas as imagens são de caráter ilustrativo.

FATURAMENTO DIRETO DE FÁBRICA:  PRODUTOR RURAL  FROTISTA  PORTADOR DE NECESSIDADES ESPECIAISCONSORCIO
FIAT
On LineSEMI
ZERO
Javel

Baependi

Javel
AUTOFELICIDADE!

JAVEL Concessionária FIAT. Rua Expedicionário João Zapella, 214 - Fone 3274 0100 - Jaraguá do Sul - SC - www.javel.com.br



PREÇOS ESPECIAIS! CONDIÇÕES EXCLUSIVAS!

*Salvo erros de digitação.

VEÍCULO	OPCIONAIS	ANO	De R\$	Por R\$
206 SW FELINE 1.6AUT	AR DH VTE LDT RD FN VV PP AUTO	08/08	44.900	42.000
307 FELINE 2.0 MEC	AR DH VTE LDT A.BAG ABS RE RD CD VV PP	05/05	39.000	36.000
206 ESCAPADE 1.6	AR DH VTE LDT FN ABS VV PP	06/07	37.900	35.100
307 PASSION 1.6	AR DH VTE LDT A.BAG RD ABS CD	03/04	35.390	32.590
307 RALLYE 1.6	AR DH VTE LDT A.BAG ABS FN RD CD VV PP	02/03	33.800	31.000
206 SW PRESENCE 1.4	AR DH VTE LT FN VV PP	05/06	31.500	29.100
CLIO PRIV 4P 1.6 FLE	AR DH VTE LDT A.BAG DUP FN RD VV PP	05/06	30.900	28.500
CORSA SED1.0 MOD.NOV	VTE DT PP VV	03/03	24.900	22.900
ASTRA SEDAN GL 1.8	AR DH VTE RD LDT PP	00/00	24.900	22.500
CELTA SUPER 1.0 4P	AR TE LDT VV PP	02/03	23.500	21.500
SANTANA 1.8 MI 4P	AR DH VTE DT VV	01/01	22.900	21.000
CLIO RN 1.6 4P	DH VTE LDT AL VV PP	01/01	20.900	19.100
KANGOO EXP 1.0 16V	AQ PORTA LATERAL VV	03/04	20.500	19.000
PARATI CL 1.6	AR TE LDT AL	95/95	12.290	10.990
PALIO EL 1.5 2P	LDT VV PP	96/96	12.400	10.900
KA 1.0 2P	VV	98/98	11.500	10.100
GOL 1000 2P	-	93/93	9.000	7.500



FIESTA SEDAN 1.0
AR QUENTE DT VLT 2005
De R\$ 29.500
Por R\$ 28.500



FOCUS HT 1.6
AR LDT VTE 2006
De R\$ 36.000
Por R\$ 34.000



PALIO FIRE 1.0 3P
LDT 2003
De R\$ 22.000
Por R\$ 20.000



KA GL 1.0
LDT VTE 2007
De R\$ 23.000
Por R\$ 22.000



GOL POWER 4P 1.6
LDT VTE AL AR DH 2005
De R\$ 28.500
Por R\$ 28.000



307 RALLYE 2.0 MEC
AR DH LDT VTE RD A.BAG COURO 2005
De R\$ 44.000
Por R\$ 43.000



GOL POWER 4P 1.0
DH LDT AR AL 2002
De R\$ 22.500
Por R\$ 21.500



FUSION SEL 2.3 AUTO
AR DH VTE LDT A.BAG ABS CD FN RD VV PP - 06/07
De R\$ 58.500
Por R\$ 56.000

Segunda a Sexta das 8h às 19h. Sábado das 9h às 13h.



Jaraguá do Sul
47 3274-1900
Rua Reinoldo Rau, 414
Centro

Itajaí
47 3248-0300
Rod. Osvaldo Reis, 30
Fazenda

Brusque
47 3355-4500
Praça Vicente Só, 7
Centro

Rio do Sul
47 3522-0686
Al. Aristiliano Ramos, 1595
Centro

Blumenau
47 3231-6000
Rua Itajaí, 1241
Vorstadt



www.strasbourg.com.br | www.joniveiculos.com.br

PROMOÇÃO

Ano Novo Carro Novo

Vida Nova



Celta Spirit 1.0 2p
21.500,00
à vista

2006, Prata, Flex, Ar-quente, Limpador e Desembaçador Traseiro, CD Player.



Fiesta Sedan 1.0
29.000,00
à vista

2007, Prata, Gasolina, Ar-condicionado, Direção Hidráulica, Desembaçador traseiro.



Corsa Hatch Maxx 1.0
25.900,00
à vista

2005, Preto, Gasolina, Ar-condicionado, Vidros e Travas Elétricos, Limpador e Desembaçador Traseiro, Rodas de Liga-leve, CD Player.

PRONTA ENTREGA e EMPLACADO!



Sandero Expression 1.6
41.800,00
à vista

2009, 0 KM, Vermelho, Ar-condicionado, Direção Hidráulica, Vidros e Travas Elétricas, Limpador e Desembaçador Traseiro.



Santa Fé 2.7 V6 200cv
105.000,00
à vista

2007, Prata, 07 LUGARES, Gasolina, Ar-condicionado Digital, Direção Hidráulica, Vidros, Travas e Espelhos Elétricos, Air Bag, Freios Abs, Rodas de Liga-leve, CD Player, Limpador e Desembaçador Traseiro, Bancos em Couro, Piloto Automático.



Megane Sedan Dynamique 2.0
53.800,00
à vista

2007, Automático, Cinza, Gasolina, 28.440 Km, Ar-condicionado, Direção Hidráulica, Vidros, Travas e Espelhos Elétricos, Alarme, Desembaçador Traseiro, Freios Abs, Air Bag II, Piloto Automático, Rodas Liga-leve, CD Player c/ Disqueteira p/ 6 CD's e Controle no Volante, Faróis de Nebulina.

**aqui confiança é item de série
Nós garantimos!**



Fim de Férias, início de bons negócios.
Venha buscar seu veículo na Mauro Veículos.
Confiança, credibilidade e garantia a toda prova.

Mauro veículos

Se Dirigir Não Beba

MULTAS | SEGURO | VALOR DO CARRO | MANUTENÇÃO

Visite nosso site www.mauroveiculos.com.br

• Carros novos e semi-novos revisados • Nacionais e importados • Frota atualizada

Rua Angelo Schiochet, 80 | Centro Jaraguá do Sul SC
47 3275.1132 | Fax: 47 3275.1132

VEÍCULOS

www.hpjs.com.br

VEÍCULOS

3370-8622 - 3372-0048

Av. Mal. Deodoro da Fonseca, 1014 - Centro (em frente Posto Marechal)



Rexton 290 diesel 2003
R\$ 78.800,00



GNV

S-10 estendida 1997
R\$ 18.800,00



28

anos de
tradição em
Jaraguá do Sul

O Menor
preço
é aqui!



SÃO 100 VEÍCULOS À SUA ESCOLHA

28 DE MARÇO SHOWS GOSPEL NACIONAL.!

JARAGUÁ DO SUL SC
ARENA JARAGUÁ

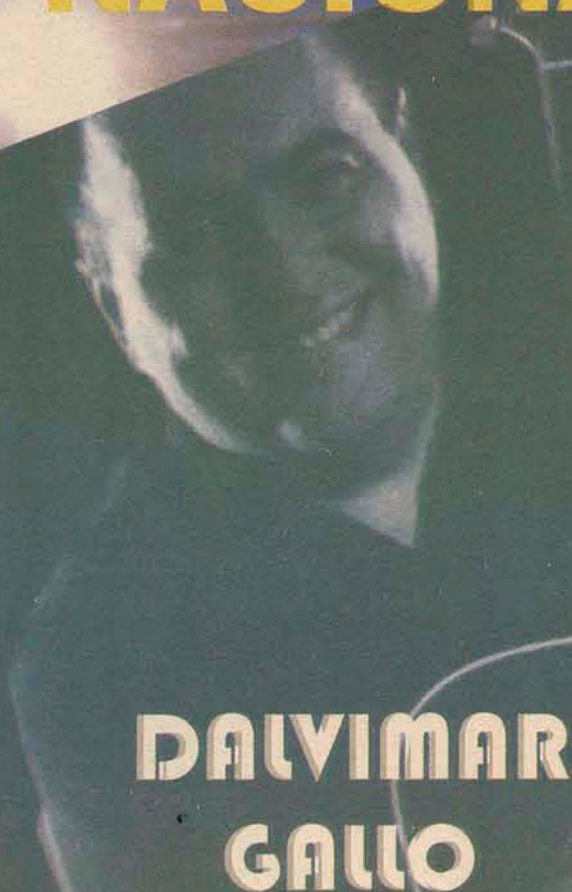

**DALVIMAR
GALLO**

IRMÃOS NA FÉ



**GABRIELA ROCHA
&
ELIAS DOS SANTOS**



19:30H

BANDA

MINISTÉRIO DE MÚSICA

DISCÍPULOS

PRESENCAS: PADRE e PASTOR

SHOWS

DG: 21:00H

GR & ES: 22:30H



DESENVOLVIMENTO - PRODUÇÃO

RÚBIO.IFEIRAS & SHOWS

www.rubiofeiraseshows.com

JARAGUÁ DO SUL SC

PARÓQUIA NOSSA SENHORA DAS GRAÇAS - BARRA DO RIO CERRO

PARÓQUIA SÃO JUDAS TADEU - ÁGUA VERDE

PARÓQUIA SÃO SEBASTIÃO - CENTRO

PARÓQUIA SÃO FRANCISCO DE ASSIS - CENTENÁRIO

JORNAL O CORREIO DO POVO

MICRONAUTA INFORMÁTICA (FRENTE AO CARTÓRIO)

RÚBIO.IFEIRAS & SHOWS (ED.Marcatto Center)

GUARAMIRIM SC

PARÓQUIA BOM JESUS - CENTRO

CORUPÁ SC - AMIZADE 99,9 FM

BARRA VELHA SC

PARÓQUIA DIVÍNO ESPIRITO SANTO

JOINVILLE SC

LIVRARIA EVANGÉLICA REMA

R: 15 de NOVEMBRO Nº 619 - CENTRO (fundos)

INGRESSOS:



OUTRAS LOCALIDADES ENTRAR

EM CONTATO PELO FONE

0xx47 3376-9614

INGRESSOS:

R\$ 10.00 - 16/02 até 16/03

R\$ 15.00 - 17/03 até 27/03

R\$ 20.00 - 28/03



MOA GONÇALVES

moagoncalves@netuno.com.br



Assim o carnaval faz bem.

Unimed

O melhor plano de saúde a menor preço. O seguro a melhor preço. Unimed.

BLOCO

Marcelo Müller e Jailson Angeli passaram ontem por uma sessão de depilação (pernas, axilas, peito e costas), visando usar a fantasia de colegial, no desfile do Bloco Dos Sujos, em Jaraguá. Putz, era só o que me faltava!

NA ORLA

A minha bela amiga Scheila Brito está curtindo as delícias do verão. Ela foi vista esses dias no badalado restaurante Bibs, em Balneário Camboriú. Estava em uma mesa super animada na companhia de seus pais, Brito e a elegante Luzia, além de vários familiares. É isso aí amiga, o verão em Balneário está com tudo.

CURVES

As modernetes da cidade já estão optando pela badalada Curves. A nova academia instalada recentemente em Jaraguá. Com um estilo totalmente diferente, tem valorizado, e muito, o tempo dos alunos.

LEITOR DO DIA

O leitor do dia é o meu amigo Laércio Bruns, o popular Leivinha. Ele, ao lado da esposa Maria, lê todos os dias a coluna para ficar informado sobre os babados da região.

NAS RODAS

Para os menos avisados. No próximo dia 13 de março a poderosa Subway, fast food especializado em sanduíches naturaris, inaugura em Jaraguá do Sul mais uma franquia.

Não ousem esquecer! Amanhã, mais conhecido como sábado, Rogério Blank recebe o merecido coro de parabéns.

Silvia Piazero é outra mulher que toda a sociedade deve respeito pelos seus constantes trabalhos voluntários.

O meu amigo Cide, da "Cide Motos", já não esconde mais de ninguém que foi flechado pelo cupido. Embora ele tente esconder o love secret, o nome dela é Adriana. Os amigos mais chegados garantem: até o final do ano, ele passa a usar alga de dedo.

FELIZ

A bonita estilista Barbara Linhares e Renato Burow circulam no maior grude entre os points da cidade. A gata está feliz da vida com o amor!



A bonita Joice Rubia Zonta e Leandro Schmöckel Gonçalves casam-se hoje, na Igreja Evangélica Luterana. A recepção será em grande estilo no salão Arno Henschel, no Baependi.

PLATÔNICO

Uma personal saradérrima, com as coxas mais bombadas da cidade e solteríssima, está despertando olhares mais intensos de um empresário da cidade. Segundo ele, se o affair acontecer leva a moça para o altar. Então, tá!

FAÍSCA

Por favor, não convidem para dividir a mesma mesa o secretário da Secretaria de Desenvolvimento Regional (SDR), Lio Tironi, e o ex-deputado, Ivo Konell. O caldo pode entornar. Não me perguntem o motivo.



O DJ Puff é atração maior de hoje no London!

TE CONTEI!

Quando é para elogiar, vamos elogiar. E hoje rasgo minha seda para o pessoal da Pizzaria Domini. A pizza é de ótima qualidade e a galera atende super bem. Valeu!

Quem anda fazendo seu cooper diário é meu amigo Beto Gonçalves. Segundo ele é para tirar o excesso de gostosura. Pode?

Fala sério! Calçada não foi feita para pedestre? Foi! Então temos que avisar alguns ciclistas de Jaraguá. Quase todos os dias alguém é atropelado.

Na próxima quinta-feira (19), os Caubóis inauguram a nova camisa do time contra a forte equipe da Imprensa. O jogo será às 19h, na Arweg.

Na segunda-feira (16), a loira poderosa, Mira, da Mira Modas, apaga mais uma velinha.

A amizade nos beneficia sempre; o amor às vezes causa-nos dano.

Embora que tardiamente, quero registrar hoje com todo o carinho e apreço o niver do meu grande amigo Nelson Hardt, o popular Timbó, comemorado discretamente dia 12 ao lado da minha querida Norma Sueli. Parabéns e que seja plenamente feliz, amigo!

DOE SANGUE!!

Com essa, fui!

BABADO

Chegou ao fim o namoro de Cintia Schmitt e o joinvilense Cleiton Peixe. No sábado encontrei ela toda animada. Feliz com a separação, a loira preferiu badalar na festa do casal amigo Leila e Roberto Bartel, na urbe, a ir para a praia do dos Amores brindar o aniversário do ex-amor.



LUIZ MARINS, CONSULTOR
E PALESTRANTE

Três atitudes simples para enfrentar a crise

Só se fala em crise. Reunimos um grupo de pessoas - empresários, funcionários, prestadores de serviços, consumidores - para discutir quais atitudes simples as pessoas e empresas poderiam ter para, se não for possível vencer a crise, pelo menos minorar os seus efeitos. Veja a seguir os principais comentários:

1. As pessoas e empresas precisam cumprir o que prometem. Os membros do grupo disseram que em tempos de maior dificuldade, empresas, prestadores de serviços e mesmo colaboradores de uma empresa precisam redobrar o esforço para cumprir o que prometerem a clientes (internos e externos). Agora, como nunca deveria ter sido, não é hora de faltar com a palavra. Agora, como sempre deveria ter sido, é hora de surpreender e encantar

ainda mais o cliente, fazendo o que ele não espera, isto é, antecipar a entrega; chegar um pouco antes da hora marcada; atender no horário, etc.;

2. As pessoas e empresas devem falar a verdade em qualquer circunstância. Também aqui o grupo confirmou o que mostram nossas pesquisas - veja o site www.marins.com.br - de que "atendimento excelente" é antes de tudo "falar a verdade em qualquer circunstância". Se a empresa ou prestador de serviços, por alguma razão, não puder cumprir com o que havia prometido, deve falar a verdade a seu cliente e jamais se esconder ou fugir dele. O grupo deu o seguinte exemplo: se um médico ou dentista tiver que atrasar uma consulta e ligar ao cliente dizendo que terá que atrasar, o cliente não se irritará tanto quanto

chegar no horário e ficar esperando na sala de espera sem saber sequer se o médico ou dentista está no consultório. Assim, fale a verdade, e o cliente agradecerá.

3. As pessoas e empresas devem visitar clientes, ligar, colocar-se à disposição, demonstrar interesse em ajudar o cliente. Mais do que nunca, agora é hora de mostrar ao cliente que você está comprometido com o sucesso dele e, portanto, à inteira disposição para ajudá-lo no que puder para que ele ultrapasse a fase difícil que possa estar atravessando. Não é hora de se esconder. É hora de se comprometer com seus clientes. Eles se lembrarão de você quando a crise passar.

Coloque em prática estas três atitudes simples. Pense nisso. Sucesso!

INDICADORES

ÍNDICE	VARIACÃO	CÂMBIO			
		MOEDA	COMPRA	VENDA	VARIACÃO
IBOVESPA	2,95%	Dólar comercial (R\$)	2,263	2,266	-1,05%
		Euro (em US\$)	2,918	2,922	-1,10%

GM

Plano de demissão para 62 mil na GM

Empresa oferece US\$ 20 mil de indenização

A General Motors ofereceu um plano de demissão voluntária para 62 mil trabalhadores sindicalizados nos Estados Unidos, dois dias depois de anunciar a demissão de dez mil funcionários pelo mundo. Segundo a empresa, o objetivo é desligar outros 11 mil empregados.

A empresa reclama que os salários dos funcionários ligados ao principal sindicato norte-americano do automóvel, o UAW (United Auto Workers) é muito alto, porque os acordos foram definidos há alguns anos. O objetivo da medida é permitir à empresa contratar novos operários com salários e com custos sociais menores.

Em São Paulo, a TRT (Tribunal Regional do Trabalho) decidiu que demitidos pela montadora da fábrica de São José dos Campos terão direito a receber seis meses de salário e benefícios integrais. A GM ainda está avaliando se vai recorrer da decisão.



GM ainda não tem estimativa de quantos funcionários vão aceitar o plano

Bônus também para compra

A GM oferece US\$ 20 mil de indenização e um bônus de US\$ 25 mil para a compra de um novo veículo. A oferta deverá permitir aos funcionários enquadrados nas condições propostas deixar o gru-

po até 1º de abril.

De acordo como Tom Wilkinson, porta-voz da empresa, a GM ainda não tem uma estimativa precisa de quantos dos 62 mil funcionários vão aceitar o plano.

DIVULGAÇÃO

EDITAL

CONVITE Nº 001/2009 ISSEM - INSTITUTO DE SEGURIDADE DOS SERVIDORES MUNICIPAIS TIPO MENOR PREÇO GLOBAL

OBJETO: Assessoria Técnica Especializada em Cálculo Atuarial para o Regime Próprio de Previdência Social dos servidores públicos do Município de Jaraguá do Sul (FMPS) e do Plano de Assistência (FMASA), fundos administrados pelo ISSEM - INSTITUTO DE SEGURIDADE DOS SERVIDORES MUNICIPAIS DE JARAGUÁ DO SUL.

TIPO: Menor Preço Global

REGIMENTO: Lei Federal nº 8.666/93 e suas alterações posteriores.

PRAZO E LOCAL PARA ENTREGA DOS ENVELOPES: Até as 11:00 horas do dia 27 de Fevereiro de 2009, na sede do ISSEM - Instituto de Seguridade dos Servidores Municipais, situado na Rua Walter Marquardt, 623, sala 4, Bairro Vila Nova, Jaraguá do Sul - SC.

ABERTURA DOS ENVELOPES: às 14:00 horas do dia 27 de Fevereiro de 2009, na sede do ISSEM - Instituto de Seguridade dos Servidores Municipais, situado na Rua Walter Marquardt, 623, sala 4, Bairro Vila Nova, Jaraguá do Sul - SC.

OBTENÇÃO DO EDITAL: O Edital completo poderá ser obtido no endereço abaixo.

ISSEM - Instituto de Seguridade dos Servidores Municipais de Jaraguá do Sul

Rua Walter Marquardt, 623, sala 4, Bairro Vila Nova

CEP 89.259-700- Jaraguá do Sul - SC.

INFORMAÇÕES: Informações e esclarecimentos poderão ser obtidos no seguinte endereço: Rua Walter Marquardt, nº 623, Sala 04 ou pelo fone/Fax 0xx47-3370-8650 ou pelo e-mail deise@issem.com.br.

Jaraguá do Sul (SC), 16 de Fevereiro de 2009.

FRANCISCO RODRIGUES
Diretor Presidente do ISSEM

ASSOCIAÇÃO RECREATIVA DOS SERVIDORES PÚBLICOS MUNICIPAIS DE JARAGUÁ DO SUL - SC

EDITAL DE CONVOCAÇÃO DA ASSEMBLÉIA GERAL ORDINÁRIA PARA ELEIÇÃO DA DIRETORIA EXECUTIVA E CONSELHO FISCAL

A Presidente da Associação Recreativa dos Servidores Públicos Municipais de Jaraguá do Sul - ARSEPUM, Sra. TACIANA TECILLA GESSNER, com fundamento no artigo 53 do Estatuto Social da entidade, convoca os associados efetivos de carreira, ativos e inativos, da Prefeitura Municipal, das Fundações, das Autarquias Municipais, das Empresas de Economia Mista Municipais e da Câmara de Vereadores Municipal, quites com suas obrigações sociais com a associação, para votarem na Eleição da Diretoria Executiva e Conselho Fiscal da entidade, a ser realizada no dia 31 de março de 2009, no horário das 08h00min às 11h30min e das 13h00min às 16h30min, nos locais a serem divulgados pela Comissão Eleitoral, a qual se regerá pelo Regulamento Eleitoral publicado nas repartições públicas, além das seguintes normas abaixo relacionadas:

1. A eleição será coordenada pela Comissão Eleitoral nomeada para este fim pela Portaria 01/2008 e composta pelos seguintes membros: FATIMA DUARTE, LIANDRO PISKE e SUSAN MARIETE SCHMITT.
2. O registro das chapas deverá ocorrer entre os dias 09, 10, 11, 12 e 13 de março de 2009, no horário das 08h00min às 12h00min e das 13h00min às 17h00min, na sede da associação.
3. Os cargos para candidatura à Diretoria Executiva e Conselho Fiscal são os constantes do Estatuto Social e divulgado no Regulamento Eleitoral.
4. Poderão candidatar-se todos os associados em pleno gozo de seus direitos que manifestem consentimento em concorrer apondo sua assinatura no respectivo pedido de registro de chapa.
5. O associado poderá concorrer somente através de uma chapa.
6. Não serão admitidos votos por procuração e somente poderão votar os associados quites com suas obrigações sociais.
7. O voto será dado à chapa e assim computado, não se levando em conta eventual votação nominal para determinado candidato, elegendo-se a chapa que obtiver a maioria dos votos.
8. A posse dos eleitos será no dia 1º de abril de 2009, às 20h00min na sede da associação. Jaraguá do Sul, SC, 13 de fevereiro de 2009.

TACIANA TECILLA GESSNER - Presidenta

TRAGÉDIA

Avião cai sobre casa em Buffalo

Queda matou todos os 44 passageiros, quatro tripulantes e um morador

NOVA YORK

A queda de um avião da Continental Airlines sobre uma casa perto do aeroporto de Buffalo ontem, em Nova York, matou 49 pessoas. Todos os 44 passageiros e quatro tripulantes a bordo do avião morreram, além de uma pessoa que se encontrava no local do acidente, na área urbana de Clarence Center. O voo 3407, operado pela subsidiária Colgan Air, havia saído de Newark, em Nova Jersey, com destino a Buffalo.

O avião, um bimotor do tipo Dash, caiu por volta das 22h20 (01h20 de ontem no horário de Brasília), a cerca de 16,5 quilômetros do aeroporto de Buffalo. Segundo a rede de televisão americana CNN, que

teve acesso à comunicação entre o controle aéreo e o piloto, a aeronave desapareceu dos radares dois minutos depois de ter sido autorizada a pousar. Há suspeita de que o mau tempo, com chuva e vento forte, possa ter influenciado o acidente.

TRAGÉDIA

Doze casas pegaram fogo após a queda do avião. Moradores tiveram que ser levados para hospitais e centros de emergência para serem atendidos. Testemunhas disseram que ouviram um grande barulho, seguido de uma explosão. Algumas disseram ter visto o avião cair de bico. Duas pessoas que estavam na casa atingida pelo avião conseguiram escapar.



Doze casas pegaram fogo. Moradores tiveram que ser levados para hospitais para serem atendidos

REUTERS

Brasileira atacada na Suíça não estava grávida, diz polícia

A polícia de Zurique informou ontem que a advogada brasileira Paula Oliveira não estava grávida quando foi atacada por supostos neonazistas na última segunda-feira na Suíça, de acordo com informações publicadas pelo jornal "Tages Anzeiger". Paula, que se disse grávida de 3 meses de gêmeos, disse ter abortado após a agressão sofrida.

O diretor do Instituto de Medicina Forense da Universidade de Zurique, Walter Bär, afirmou, a partir de exames de legistas e ginecologistas, que a brasileira não estava grávida

e que teria ela mesma feito os ferimentos em seu corpo. O tom da imprensa suíça é de desconfiança quanto à versão apresentada pela brasileira.

Em meio à comoção causada no Brasil pela agressão, o governo brasileiro anunciou que poderá levar o caso ao Alto Comissariado de Direitos Humanos das Nações Unidas. "Eu acho que nós não podemos aceitar e não podemos ficar calados diante de tamanha violência contra uma brasileira no exterior", disse o presidente Luiz Inácio Lula da Silva.



Presidente afirmou que o Brasil não pode ficar calado diante dessa violência

DIVULGAÇÃO

Plebiscito decidirá futuro de Chávez

População vota amanhã a favor ou contra reeleição ilimitada no país

O presidente Hugo Chávez encerrou a campanha em favor da emenda constitucional que introduz a reeleição ilimitada com um apelo em forma de prognóstico: "O 'sim' deve ganhar por nocaute", anunciou ele, referindo-se ao referendo amanhã. Chávez disse ter recebido pesquisas que indicam sua vitória, sem dar detalhes, porque a lei não permite sua divulgação nas vésperas da votação.

Chávez disse que seu futuro político será definido amanhã. "A partir de 15 de fevereiro, só o povo colocará e tirará governos", celebrou o presidente, no cargo há dez anos. "Domingo vocês vão decidir meu destino político, e se saberá se Hugo Chávez fica ou vai", dramatizou o presidente, que disse que falaria pouco e discursou por 1h40.

Milhares de pessoas tingiram de vermelho as avenidas do centro de Caracas para apoiar a emenda constitucional. A maioria trazia camisetas, bonés, coletes e bandeiras indicando que trabalham para algum órgão ou programa social do governo ou estudam em escolas públicas.



Presidente afirma que está pronto para governar até o ano de 2019

DIVULGAÇÃO

Chávez reconhecerá o resultado

Chávez afirmou que reconhecerá "qualquer resultado" do pleito e desafiou seus opositores a fazerem o mesmo. "Eu digo aos dirigentes da oposição que digam ao país se vão ou não reconhecer os resultados", afirmou.

"Eu sei que estão preparando bloqueios e violência. Aconselho que não se atreвам, nós estamos prontos para enfrentá-los. A Venezuela terá paz, nós somos portadores da paz, eles são os portadores da violência", acrescentou

EDUCAÇÃO

LEITURA, NOVAS AMIZADES E CONHECIMENTO

Essas são algumas das propostas da professora Rosemere para os alunos do 2º ano

JARAGUÁ DO SUL

As aulas não haviam começado para a turma do 2º ano, da escola Anna Towe Nagel, e ainda nas férias o primeiro contato com a futura professora aconteceu. Foi uma surpresa quando um envelope chegou à casa de cada um dos 25 novos alunos da educadora Rosemere Clementino. A experiência para a maioria das crianças nunca tinha ocorrido. Ganhar uma carta e conhecer a mestre antes do dia 9 de fevereiro, data do início das atividades escolares, na rede municipal de Jaraguá do Sul.

Com a intenção de conquistar os pequenos, Rosemere escreveu um bilhete. O recado dizia para cada criança montar as peças do quebra-cabeça que havia no envelope. Logo em seguida, depois de minutos com a peça funcionando, a carta da futura educadora

ficaria montada e pronta para ser decifrada. A seguinte mensagem empolgou os alunos: "... contos, fantasias, jogos, leituras, novas amizades e conhecimento...".

A brincadeira criou expectativa nas crianças e aumentou a ansiedade para que as aulas começassem. O convite deu certo. Chrystian Bonomini, 6, contou que montou e colou os papéis. O resultado da atividade pôde ser notado na declaração do garoto: "quando foi o primeiro dia de aula, quando bateu o sinal, eu fiquei bem alegre". E com a amiga e colega de classe do garoto, Érica Souza Ruediger, 6, não foi diferente. "Foi a primeira carta que recebi", sussurrou. Para retribuir, ela respondeu a correspondência à professora.

DAIANA CONSTANTINO

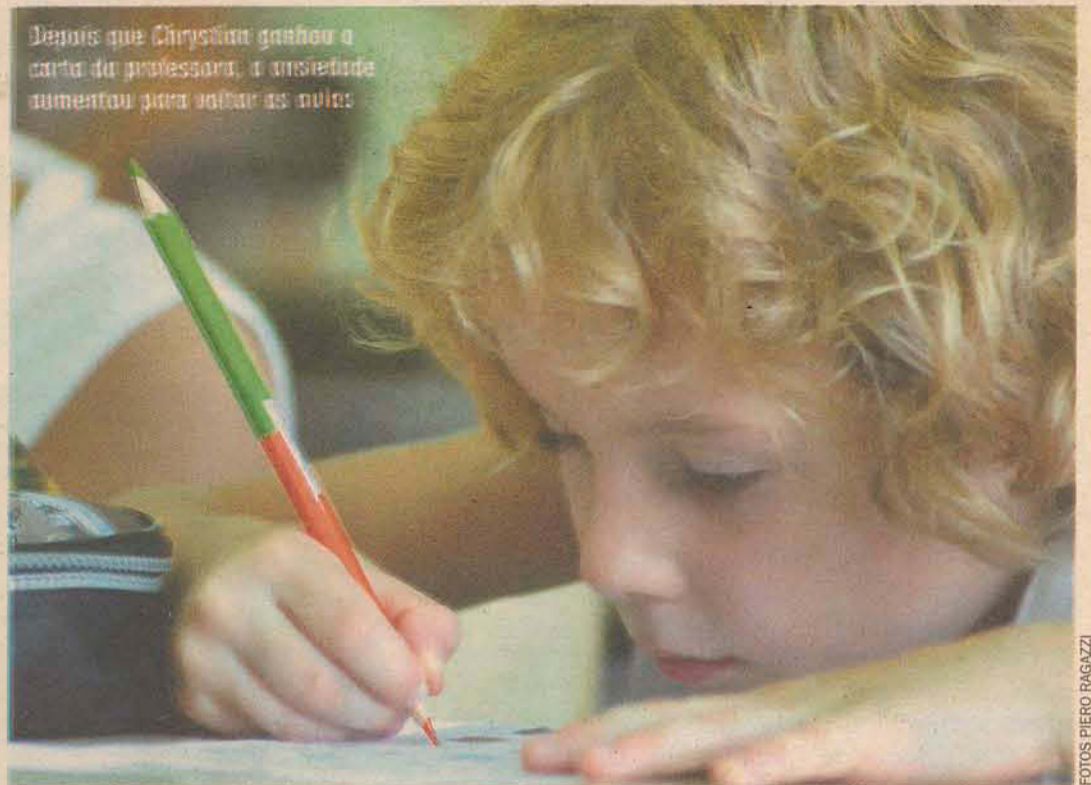

Depois que Chrystian ganhou a carta da professora, a ansiedade aumentou para voltar às aulas

FOTOS PIERO FAGAZZI



A idéia da professora é criar atividades de ensino para despertar o interesse das crianças

Dica da mestre

Com a tarefa nada fácil de alfabetizar, Rosemere se atreveu a antecipar o contato com os alunos e aproximá-los da escola. Segundo ela, existe muita dificuldade em envolver as crianças nas atividades de ensino. "Hoje, nós (professores) competimos com os programas de televisão, os vídeos games e os computadores", afirmou.

Para ganhar a atenção dos novos estudantes, a professora pretende desenvolver trabalhos diversificados para movimentar as crianças e fazer com que participem das aulas. "Outra tática também é mudá-los de lugar dentro da classe e fazer surpresas educativas", confessou.

FOLCLORE BRASILEIRO

BICHO-PAPÃO

Dizem que o bicho papão é um monstro que persegue as crianças travessas. Tem gente que diz se tratar de uma espécie de cabra, metade cabra metade monstro, outros dizem que há vários tipos. Soltando fumaça pelas narinas, ataca crianças que andam sozinhas nas

ruas desertas.

O Bicho-papão aparece realmente para levar consigo as crianças desobedientes, que falam palavrões e mentem. Para espantar o bicho papão da redondeza, a criança deve ser obediente e educada e, se por acaso fizer alguma traquinagem, deve pedir desculpas.

PARA COLORIR

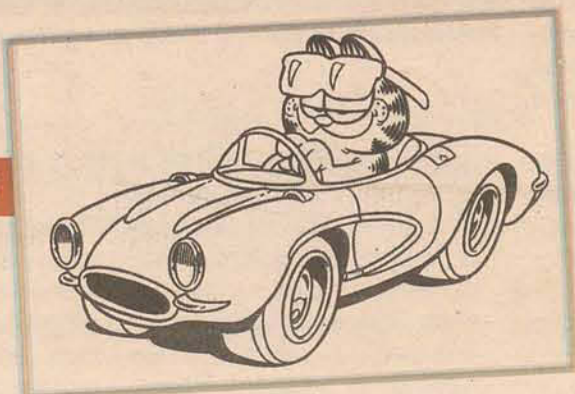

25 Anos
Instituto Educacional
JANGADA
Fone: (47) 3371-0202
www.jangada.com.br

A menina Érica gostou tanto de receber a correspondência da educadora que fez questão de respondê-la

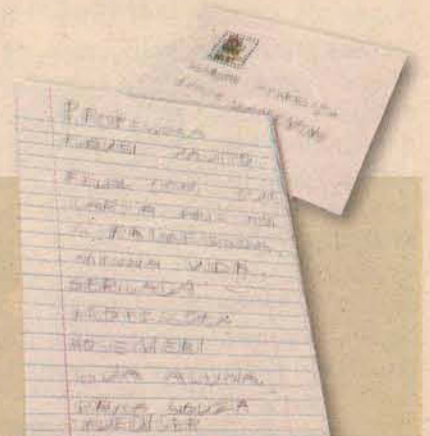

COLEGIO EVANGÉLICO
CEJ
Nós crescemos porque você confia!
Colégio Evangélico Jaraguá
Luzes para toda a vida.
Fone: 3055 3022
www.colegiojaraguá.com.br





Você pode ir muito longe
estudando aqui perto.

Biologia - Enfermagem - Educação Física



Rua Presidente Epitácio Pessoa, 476 - Jaraguá do Sul / SC - Fone: 47 3371 0202 - www.faculdadegangada.com.br

GRADUAÇÃO

CURSOS NA ÁREA DA SAÚDE GANHAM ESPAÇO

Jangada atende demanda de candidatos interessados na região

Quando chega o momento de definir que carreira seguir. Jovens que recém deixaram o Ensino Médio, ou adultos dispostos a entrar na academia. Hoje, o mercado de cursos de graduação cresce constantemente na região, e Jaraguá do Sul oferece um leque de opções aos candidatos a uma vaga. A Faculdade Jangada, por exemplo, apresenta três capacitações conceituadas na área da saúde.

Os cursos Ciências Biológicas e Educação Física foram os primeiros a surgir no município, em 2005. A escolha foi feita pela não existência dessas capacitações na cidade, até então. Logo em seguida, a Enfermagem apareceu no ano de 2007. De acordo com o diretor geral da instituição, Luiz Carlos Duarte, essas graduações atendem a uma demanda disposta a ingressar nas respectivas especializações.

A intenção do diretor é ampliar a lista de cursos. Para isso, as solicitações das graduações de Fisioterapia e Farmácia já foram realizadas. Mesmo sem previsão de

data, Duarte adianta que o Jangada deve ganhar um novo espaço para expandir a estrutura da academia. Segundo ele, a tarefa não é nada fácil e requer paciência porque se pede tempo. "Para conseguirmos os dois primeiros cursos levou dois anos de espera. Somente a autorização do MEC demorou 12 meses", ressaltou.

A instituição está cheia de particularidades. Oito laboratórios para os três cursos. Computação, biologia, microscopia, anatomia, física, química, enfermagem e fisiologia. Esses são os espaços oferecidos aos 1400 estudantes, que também contam com biblioteca e equipamentos de multimídia. Tudo para oferecer qualidade.

Na opinião de Duarte, a ampliação da faculdade será necessária para acomodar os novos alunos. Ele destaca o trabalho como o grande objetivo para este ano. "O problema é o espaço e não a infraestrutura", completou.

DAIANA CONSTANTINO

ATIVIDADES E ENSINO

As atividades da unidade começaram na última segunda-feira (9). Os estudantes de Enfermagem no período noturno e os estudantes de Educação Física e Biologia no tempo noturno.

O grupo de educadores está composto por 37 professores, dois da cidade de Blumenau, um de

Joinville, três do Rio Grande do Sul e os demais de Jaraguá do Sul e região. De acordo com o diretor, a metodologia do ensino funciona com licenciatura, ensinando o aluno a ensinar, e bacharelado, ensinando o estudante a fazer. E o processo de avaliação é por competência, através da análise de um colegiado.

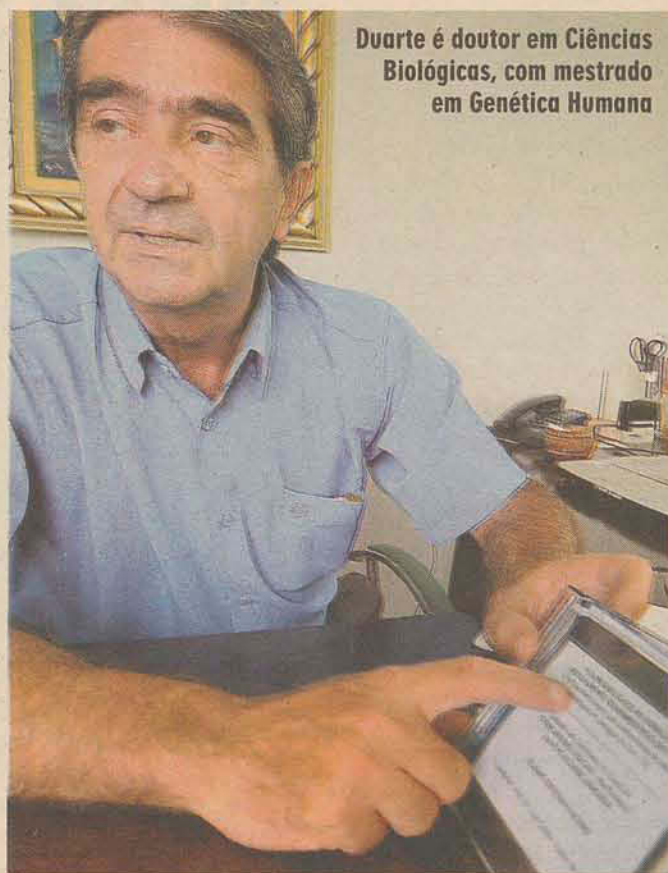

Duarte é doutor em Ciências Biológicas, com mestrado em Genética Humana

TRABALHO

Cerca de dois anos de pesquisa e desenvolvimento do trabalho. Foi o tempo que o acadêmico Aldair Mittelstaedt, 26, levou para produzir "Como recuperar as áreas degradadas na região de Jaraguá do Sul?". A atividade aconteceu através de um questionário ambiental realizado com os moradores do Morro do Boa Vista. A intenção foi visualizar as áreas danificadas e apontar métodos para salvar o meio ambiente. "Para restaurar uma área, precisa de pessoas sensibilizadas com a causa e o apoio do poder público junto à faculdade", completou o estudante de Ciências Biológicas.

flexibilidade

⟨ PÓS-GRADUAÇÃO FAE ⟩

FAE BUSINESS SCHOOL

Informações e inscrições: www.fae.edu/jaragua | 3371 0779



JULIMAR PIVATTO

LINHA DE FUNDO

Nova categoria

Kreis Jr. inova mais uma vez. Agora ele confirmou participação na Pick Up Racing, categoria do automobilismo nacional que tem os mesmos moldes da Stock Car. Aliás, as etapas da Pick Up abrem as disputas da Stock em cada etapa. E foi esta visibilidade que chamou mais a atenção do jaraguense, que continua mostrando o mesmo otimismo de sempre. "Como será um ano de estréia e aprendizado, espero conquistar alguns pódios e quem sabe terminar entre os cinco primeiros do campeonato", afirmou. A primeira etapa será no dia 12 de abril, em Curitiba, uma boa oportunidade para o torcedor jaraguense ver Kreis em ação. Na foto, o protótipo do carro que ele usará.



A TODO VAPOR

A comissão do Aberto de Futsal de Schroeder trabalha a todo vapor. E o principal objetivo é tornar o evento ainda mais conhecido e chamar ainda mais o público para o Ginásio Alfredo Pasold. É com este argumento que a organização explica o fato de poder inscrever cinco atletas federados – para aumentar o nível técnico da competição. Serão 16 equipes na campeonato e o regulamento deve ser divulgado em breve.

LENÍSIO MACHUCADO

O craque Lenísio não viajou ontem com o grupo da Malwee que partiu para uma série de quatro amistosos em quatro dias. O camisa 10 sentiu um estiramento na coxa direita e está em tratamento o fisioterapeuta Renato Jorge, que classificou a lesão como leve. Lenísio deve voltar a treinar normalmente em duas semanas. O quatro jogos da Malwee serão, na sequência, em Irani, Ituporanga, Salete e Arroio do Silva, de 13 a 16 de janeiro.

CATARINENSE

Só três equipes têm chances de brigar pelo título do turno, nesta última rodada. Na liderança está o JEC, que depende apenas de si para ser campeão. Mas terá uma parada duríssima em Chapecó, já que o Verdão do Oeste empatou uma e venceu as outras três partidas no Índio Condá, todas de goleada. Já o Criciúma, que tem de fazer sua parte contra o Figueirense, em casa, e torcer por um tropeço do Joinville, pode considerar que está em situação mais confortável. Por fora, o Ibirama, que joga fora de casa também, contra o Marílio Dias, que brigar para ficar com o título. E olha que a folha salarial do time do Alto Vale do Itajaí é uma das mais modestas da competição.

POLÊMICA EM SP

A torcida e a diretoria do Corinthians andam chiando aos quatro ventos sobre a cota de ingressos fornecida pelo São Paulo pelo clássico de domingo, assim como o preço que foram disponibilizados. O mando de campo é do São Paulo e ele fez o que manda o estatuto do torcedor – disponibilizar 10% da capacidade do estádio para a torcida visitante. Normal. Tudo certo. Agora cobrar R\$ 90 (R\$ 45 a meia-entrada) é realmente um absurdo.

CHEGOU O DIA

JJ e Selete abrem hoje a grande final

Primeira partida acontece em Guaramirim

JARAGUÁ DO SUL

Começa hoje a decisão do Campeonato Jaraguense de Futebol da Segunda Divisão – Taça SDR edição 2008. A competição deveria ter terminado no ano passado, mas as chuvas atrapalharam o andamento das partidas. A primeira partida será hoje, às 16 horas, no Campo do Selete, em Guaramirim. De um lado o novato JJ Bordados briga pelo título inédito. Do outro União Jagunços/Selete, busca o tricampeonato (já que o Selete conquistou a Segundona em 1979 e 1981).

Jogando em casa, o time de Guaramirim estará completo. O presidente do clube, Adriano Denk, declarou que o time está determinado, mas consciente das qualidades do adversário. "Respeitamos o time do JJ Bordados por participar da competição há mais tempo que nós e por ser um grupo muito jovem, entrosado e rápido", apontou.

Para a partida Denk disse que o elenco está otimista por fazer o primeiro jogo em Guaramirim. "Esperamos contar com a vantagem de jogar em casa para fazer um bom jogo. Vontade não irá faltar, estamos ansiosos para que dê tudo certo", finalizou.

JJ aposta no setor ofensivo

A aposta no setor ofensivo, que deu certo no decorrer do campeonato, continuará sendo a fórmula do JJ Bordados para a final de hoje. "Como o resultado da derrota não muda com o saldo de gols, vamos pra cima, com o objetivo de chegar mais tranquilo no segundo jogo", informou o presidente do time, Jéferson de Oliveira. Para o dirigente, mesmo atacando mais o JJ terá que tomar cuidados com a agilidade do ataque adversário. "O time deles é bastante rápido, mas o nosso também tem qualidade", analisou. Para a primeira final o JJ terá o retorno do volante Curiri, que cumpriu suspensão.



União Jagunços/Selete (escuro) desclassificou a atual campeão Kiferro

JJ e Amizade decidem nos aspirantes

Nos aspirantes a final será entre Roma/JJ Bordados e Amizade. Para o dirigente do JJ, a chances de serem campeões é grande. "Sem dúvida somos favoritos, pelo trabalho que fizemos e pela qualidade que têm em campo", disse. Já o Amizade está empolgado para esta final. Segundo o dirigente do clube, Cláudio Balsanelli, o jogo será decidido nos detalhes. "Apesar de termos vencido a partida na primeira fase (3x1) agora a motivação é outra e quem estiver mais concentrado levará a melhor", declarou. Vale lembrar que os aspirantes jogam às 14 horas e os titulares na sequência.

CAMPEONATO CATARINENSE

Quem leva o título do turno em SC?

Joinville, Criciúma e Atlético de Ibirama são os únicos que têm chances

DA REDAÇÃO

A rodada deste domingo promete fortes emoções nos gramados catarinenses. Três jogos às 16 horas definirão quem será o campeão do turno da Divisão Principal. Joinville, Criciúma e Atlético de Ibirama são os candidatos. Vale lembrar que o campeão estará garantido na semifinal da competição, junto com o vencedor do retorno e os dois melhores índices técnicos.

Dos três, o único que joga em casa é o Criciúma. Mas terá um clássico contra o Figueirense pela frente. A novidade no Tigre será a volta do volante Basílio, que cumpriu suspensão no jogo do meio da semana. Ele deve entrar no lugar do zagueiro Filipe, que saiu de campo contundido na última partida.

Já o Figueira terá a estréia do atacante Marcelo, que teve sua documentação liberada.

O Joinville terá um adversário duro pela frente. Enfrentar a Chapecoense, em pleno Índio Condá, não é tarefa das mais fáceis. O técnico Leandro Campos terá quatro desfalques para este jogo – o volante Carlinhos Santos, o meia Claudemir e os atacantes Marcelo Silva e Lima, todos suspensos.

Mas a tarefa mais difícil é a do Atlético de Ibirama. Terá de vencer o Marcílio Dias em Itajaí e torcer contra JEC e Criciúma. Vale lembrar que estes dois últimos estão com 16 pontos, mas o Joinville tem a vantagem de ter três gols a mais de saldo que o time do Sul do Estado. O Ibirama está com 15.



Dos três candidatos, apenas o Criciúma joga em casa, mas precisa vencer e torcer por um tropeço do Joinville

FELIPE VYDIÁRIO DO LITORAL

JOGOS PELO BRASIL

CAMPEONATO CARIOCA

7ª Rodada
Amanhã (todos às 16h)
Madureira x Vasco
Fluminense x Tigres
Resende x Americano
Boavista x Bangu
Botafogo x Flamengo
Macaé x Friburguense
Volta Redonda x Mesquita
Cabofriense x Duque de Caxias
Classificação
Grupo A: Americano 9, Cabofriense 8, Fluminense 8, Duque de Caxias 8, Resende 7, Madureira 7, Vasco 5 e Tigres 5
Grupo B: Flamengo 16, Botafogo 15, Mesquita 8, Macaé 7, Boavista 7, Friburguense 5, Bangu 4 e Volta Redonda 4

Grupo 1: Internacional 17, Novo Hamburgo 11, Veranópolis 9, Avenida 9, Esportivo 9, Juventude 8, Inter-SM 4 e Brasil 2
Grupo 2: Ypiranga 13, Santa Cruz 12, São Luiz 11, Grêmio 10, Ulbra 9, São José 8, Caxias 8 e Sapucaense 4

CAMPEONATO PARANAENSE

7ª Rodada
Hoje
16h30 – J. Malucelli x Cianorte
18h30 – Atlético-PR x Nacional
20h30 – Londrina x Cascavel
20h30 – Iguazu x Toledo
Amanhã
15h30 – Eng. Beltrão x Foz do Iguaçu
15h50 – Iraty x Paraná
18h30 – Curitiba x Rio Branco
Classificação: Atlético-PR 14, Cianorte 11, Curitiba 11, Londrina 10, Toledo 10, J. Malucelli 8, Iraty 8, Paraná 7, Rio Branco 7, Foz do Iguaçu 6, Eng. Beltrão 5, Nacional 4, Cascavel 4, Iguazu 4 e Paranavai 4

CAMPEONATO PAULISTA

8ª Rodada
Hoje
17h – Palmeiras x Paulista
18h30 – Guaratinguetá x Santo André
19h10 – Barueri x Mirassol
20h30 – Oeste x Bragantino
Amanhã
11h – Marília x Mogi Mirim
16h – São Paulo x Corinthians
18h30 – Ponte Preta x São Caetano
18h30 – Botafogo-SP x Portuguesa
19h10 – Santos x Guarani
21h45 – Noroeste x Ituano
Classificação: Palmeiras 18, Corinthians 17, São Paulo 16, São Caetano 13, Barueri 13, Portuguesa 11, Santo André 10, Santos 10, Mirassol 9, Oeste 9, Ponte Preta 8, Ituano 8, Guarani 8, Bragantino 7, Guaratinguetá 7, Paulista 6, Botafogo 5, Marília 5, Mogi Mirim 4 e Noroeste 2

CAMPEONATO CATARINENSE

9ª Rodada
Amanhã
16h – Chapecoense x Joinville
16h – Marcílio Dias x Atlético Ibirama
16h – Criciúma x Figueirense
19h30 – Avaí x Metropolitano
19h30 – Tubarão x Brusque
Classificação: Joinville 16, Criciúma 16, Atlético de Ibirama 15, Figueirense 12, Brusque 12, Chapecoense 10, Marcílio Dias 10, Avaí 10, Atlético Tubarão 4 e Metropolitano 4

CAMPEONATO GAÚCHO

8ª Rodada
Amanhã
16h – Inter-SM x Santa Cruz
16h – Internacional x Caxias
16h – Avenida x Grêmio
16h – Veranópolis x São José
16h – Juventude x São Luiz
16h – Esportivo x Canoas
16h – Novo Hamburgo x Sapucaense
20h30 – Brasil de Pelotas x Ypiranga
Classificação

Penha abre hoje o brasileiro de jet ski

Competição nacional tem a presença confirmada de Alessander Lenzi

PENHA

O jaraguense Alessander Lenzi inicia a campanha em busca do 12º título nacional no Freestyle Profissional. Neste final de semana ele será uma das atrações da abertura do 22º Campeonato Brasileiro de Jet Ski, na Praia Alegre, em Penha. As disputas serão realizadas no sábado e domingo e deverão reunir cerca de 60 competidores de vários Estados e convidados da Bolívia e Uruguai.

Lenzi é um dos principais nomes da modalidade e também tem no currículo o título mundial no Freestyle Profissional de 2001. Foi vice-campeão em 2007. A nova geração da família Lenzi também marcará presença. Pelo terceiro ano consecutivo, Gabriella e Allan, filha e sobrinho, respectivamente, de Alessander, disputarão a categoria Freestyle Amador. Na temporada 2008, Gabriella Lenzi ficou em terceiro lugar, enquanto

Allan Lenzi Margute terminou em sexto lugar. Esse ano, com mais experiência e orientação de Alessander esperam conseguir melhor posicionamento.

Hoje, das 9 às 11h30 horas acontecem as inscrições dos pilotos e vistoria. No domingo, a movimentação tem início às 11 horas com a disputa da categoria Super Course. A partir das 15 horas, os pilotos inscritos no Freestyle fazem a segunda série. Na sequência, a entrega de prêmios.

O SENAC/SC COMUNICA: Abertura de Processo Seletivo			
Carga/Função*	Nº de Vagas	Para Atuar em:	Vagas para ambos os sexos Prazo de inscrição
ORIENTADORES DE CURSO:			
- Especialização para a área de Finanças e Contabilidade ou área afim.	01 (uma)	Jaraguá do Sul	14 a 17/02/2009
- Especialização para a área de Técnicas de Pesquisa (Noturno).	01 (uma)	Jaraguá do Sul	14 a 17/02/2009
- Especialização para a área de Técnicas de Pesquisa (Matutino).	01 (uma)	Jaraguá do Sul	14 a 17/02/2009
- Especialização na área de Marketing, ou área afim. (Matutino)	01 (uma)	Jaraguá do Sul	14 a 17/02/2009
- Especialização na área de Marketing, ou área afim. (Noturno)	01 (uma)	Jaraguá do Sul	14 a 17/02/2009
- Especialização em sistemas de informação Gerencial ou área afim.	01 (uma)	Jaraguá do Sul	14 a 17/02/2009
- Especialização em Economia ou área afim.	01 (uma)	Jaraguá do Sul	14 a 17/02/2009
- Especialização em informática ou área afim.	01 (uma)	Jaraguá do Sul	14 a 17/02/2009
- Graduação em Engenharia de alimentos, Veterinária ou área afim.	01 (uma)	Jaraguá do Sul	14 a 17/02/2009
- Graduação em Engenharia de alimentos, Biologia, químico Industrial.	01 (uma)	Jaraguá do Sul	14 a 17/02/2009
- Graduação em enfermagem.	01 (uma)	Jaraguá do Sul	14 a 17/02/2009
- Graduação em enfermagem com especialização em enfermagem do trabalho.	01 (uma)	Jaraguá do Sul	14 a 17/02/2009
- Graduação em enfermagem.	01 (uma)	Jaraguá do Sul	14 a 17/02/2009

As demais informações sobre o processo seletivo podem ser obtidas no item "Trabalho" da página do site: www.sc.senac.br



PAGO PRA VER CARAGUA AUTO ELITE

TROQUE DE CARRO AGORA.

A CARAGUA PAGA AS
DUAS PRIMEIRAS
PARCELAS DO SEU SEMINOVO.

SEMINOVOS

VOLKSWAGEN				OUTRAS MARCAS			
1 JETTA 170 CV	4	COMPLETO + RLL	07/08 PRATA	63 CITROEN C4 PALLAS 2.0 GL	4	07/08 PRATA	
2 FOX 1.6 PLUS FLEX	4	AC DH TE LT DT	06/07 VERMELHA	FORD			
3 FOX 1.6 PLUS FLEX	4	AC OH TE LT DT	06/07 VERMELHA	64 FIESTA 1.0	4	TE AL DQ LT DT	05/06 PRATA
4 FOX 1.6 PLUS FLEX	4	COMPLETO	06/07 VERMELHA	65 FIESTA 1.0	4	LT DT AQ CD 4 PN	04/05 PRATA
5 FOX 1.0 CITY FLEX	4	AO LT DT	04/04 PRETA	66 FIESTA 1.0	4	DH VE TE LT DT	04/05 PRETA
6 GOLF 1.6 FLASH FLEX	4	COMPLETO + RLL + COURO	05/06 PRATA	67 FIESTA SEDAN	4	AQ DT	05/06 CINZA
7 GOLF 1.6	4	COMPLETO + RLL	03/03 PRETA	68 FOCUS 1.6 L	4	COMPLETO	04/05 AZUL
8 GOLF 2.0 AUTOMAT	4	COMPLETO + RLL + COURO	02/03 PRETA	69 KA GL IMAGE	2	DH VE TE AL AQ LT DT	01/02 PRATA
9 GOLF 2.0	4	COMPLETO + RLL	01/02 VERMELHA	70 KA	2	VE TE LT DT	09/00 PRETA
10 GOLF GNV	4	COMPLETO + RLL	01/02 VERMELHA	FIAT			
11 GOLF 1.6	4	COMPLETO	01/02 PRATA	71 STRADA 1.4 FIRE FLEX	2	AC AQ LM	07/07 PRETA
12 GOLF 1.6	4	COMPLETO + RLL	00/01 CINZA	72 PALIO FIRE 1.0 FLEX	4	AQ LT DT	06/07 PRATA
13 GOLF 1.6	4	COMPLETO	00/00 VERDE	73 PALIO FIRE 1.0 FLEX	4	LT DT	03/06 PRATA
14 GOL 1.6 POWER FLEX	4	COMPLETO	07/07 PRETA	74 PALIO 1.0 ELX	4	DH LT DT	04/04 CINZA
15 GOL 1.6 POWER FLEX	4	COMPLETO	06/06 BRANCA	75 PALIO 1.0 ED	4	LT	08/98 BRANCA
16 GOL 1.6 POWER FLEX	4	DH LT DT	04/05 CINZA	76 PALIO 1.0 EDX	4	AC DH AQ LT DT	07/97 BRANCA
17 GOL 1.6 POWER	4	DH TE LT DT	03/03 CINZA	77 PALIO 1.0 ELX	4	VE AL AQ LT DT	06/97 VERMELHA
18 GOL 1.0 CITY FLEX GNV	4	TE AL LT DT	07/07 BRANCA	78 UNO MILLE FIRE FLEX	2	TE AL	06/06 BRANCA
19 GOL 1.0 CITY FLEX	4	AQ LT DT FN	07/07 PRETA	79 UNO MILLE FIRE FLEX	4	AC AQ LT DT	05/06 BRANCA
20 GOL 1.0 CITY FLEX	4	AQ LT DT	07/07 CINZA				
21 GOL 1.0 CITY FLEX	4	TE AL LT DT	06/06 CINZA	GM			
22 GOL 1.0 CITY FLEX	4	ACAQ LT DT	05/06 BRANCA	80 CELTA	2	AQ LT DT	06/07 PRETA
23 GOL 1.0 CITY FLEX	4	AC DH LT DT AQ	06/06 BRANCA	81 CELTA	4	AC	06/07 PRATA
24 GOL 1.0 CITY FLEX	4	DH AQ	05/06 PRETA	82 CELTA	4	AC	05/06 AZUL
25 GOL 1.0 CITY FLEX	4	AQ LT DT	05/06 PRETA	83 CELTA	2	BASICO	01/01 BRANCA
26 GOL 1.0 CITY	4	AC DH LT DT	04/04 CINZA	84 ASTRA SEDAN 2.0 FLEX	4	COMPLETO + RLL	05/06 PRATA
27 GOL 1.0 SERIE OURO	4	COMPLETO	01/01 PRATA	85 ASTRA HATCH DL 1.8	2	COMPLETO + RLL	01/01 PRATA
28 GOL 1.0	4		01/01 CINZA	86 VECTRA GLS	4	COMPLETO + RLL	09/00 CINZA
29 GOL 1.0 16V PLUS	4	BASICO	00/01 CINZA	87 CORSA 1.6 SEDAN CLASSIC	4	VE TE AQ DT AL CO	05/05 PRATA
30 GOL SPECIAL	2	BASICO	03/03 BRANCA	88 CORSA 1.6 SEDAN CLASSIC	4	AC AQ DT AL COOL	04/05 BRANCA
31 GOL SPECIAL	2	BASICO	02/03 PRETA	89 CORSA 1.6 SEDAN MAX	4	AC TE + COURO	04/05 PRETA
32 GOL SPECIAL	2	BASICO	00/00 BRANCA	90 CORSA 1.6 SEDAN JOY	4	DT	04/05 CINZA
33 GOL 1.0 16V	4	LT DT	06/99 BRANCA	91 CORSA 1.6 SEDAN mod. Nov	4	DH VE TE AL AQ DT	02/03 AZUL
34 GOL 1.0 16V	2	COMPLETO	07/98 VERMELHA	92 CORSA 1.6 SEDAN MILENIU	4	AQ DT	02/02 BRANCA
35 GOL 1.0 MI	2	BASICO	07/98 BRANCA	93 CORSA 1.6 SEDAN mod. Nov	4	AQ DT	02/02 BRANCA
36 GOL 1.0 MI	2	TE AL AQ LT DT	07/98 VERMELHA	94 CORSA SEDAN MILENIU	4	TE AL DT	02/02 AZUL
37 GOL 1.0 8V MI	2	AC DH LT DT	07/97 VERDE	95 CORSA 1.6 SEDAN SUPER	4	AQ DT RLL	00/01 AZUL
38 GOL 1.0 MI	2	DT	07/97 VERDE	96 CORSA 1.6 SEDAN WIND	4	AQ DT RLL	09/00 BRANCA
39 GOL 1.0 MI	2	BASICO	07/97 VERMELHA	97 CORSA 1.6 SEDAN WIND	4	AQ LT DT	02/03 PRATA
40 GOL 1.0 MI	2	BASICO	07/97 BRANCA	98 CORSA 1.0 WIND	2	TE AL AQ LT DT	01/01 BRANCA
41 GOL 1.6 CL	2	LT DT	07/98 VERMELHA	99 CORSA 1.0 WIND	4	LT DT PE	09/00 BRANCA
42 GOL 1.6 CL	2		07/97 BRANCA	100 CORSA 1.0 WIND	2	AQ DT	05/95 BRANCA
43 GOL 1.0 I	2	DT RLL LT	06/96 BRANCO	101 PICK UP CORSA 1.6	2	TE AL LM	00/01 PRATA
44 GOL 1.6 CLJ	2	AQ RLL	05/96 BEGE				
45 GOL CLJ 1.8	2	BASICO	05/95 VERMELHA	RENAULT			
46 GOL CLJ 1.6	2	RLL	05/95 VERMELHA	102 SCENIC RXE 1.6 16V	4	COMPLETO + RLL 488 100%	01/02 CINZA
47 GOL 1000 I	2	LT DT	05/95 PRATA	103 SCENIC RXE 2.0	4	COMPLETO AUT 4 PN	02/02 PRATA
48 PARATI 1.0 TRACK & FIELD	4	COMPLETO + RLL	07/07 PRATA	104 SCENIC RXE 2.0	4	COMPLETO + RLL	00/00 CINZA
49 PARATI 1.0 16V	4	VE AQ LT DT	09/00 BRANCA	105 CLIO SEDAN EXP	4	COMPLETO	03/04 PRATA
50 PARATI 1.0 16V	4	LT DT	09/00 CINZA	106 CLIO SEDAN 1.0 AUT.	4	COMPLETO + RLL	03/04 BRANCO
51 PARATI 1.4 CLJ	2	AQ LT DT	06/96 VERDE	107 CLIO SEDAN RT1.0	4	COMPLETO + RLL	01/02 PRATA
52 POLO HATCH 1.6	4	COMPLETO	04/05 BEGE				
53 POLO HATCH 1.6	4	COMPLETO + RLL	02/03 AZUL	MOTOS			
54 POLO SEDAN 1.6	4	COMPLETO + RLL	07/08 PRETA	108 CG 150 TITAN K5			04/05 VERMELHA
55 POLO SEDAN 1.6	4	COMPLETO + RLL 4PN	04/04 PRATA	109 CG 150 TITAN			04/04 AZUL
56 POLO CLAS. 1.8 MI	4	COMPL. 1.8 + ABS + TRC	08/06 PRATA	110 CG 125 FAN			08/08 PRETA
57 POLO CLAS. 1.6	4	COMPLETO	08/99 VERDE	111 SUNDAY WEB 100			06/06 AZUL
58 SATANA 2.0	4	COMPLETO + RLL	00/00 PRATA	112 KTZ 125K			04/05 PRETA
59 KOMBI 1.4 FLEX		BASICO	06/06 BRANCA				
60 KOMBI		BASICO	03/04 BRANCA				
61 KOMBI GNV			02/02 BRANCA				
62 KOMBI BASICO			08/99 BRANCA				



NOVO Voyage



NOVO Gol

FAÇA
UM
BEST
DRIVE

A promoção Pago pra Ver Caraguá Auto Elite é restrita a veículos seminovos, a partir de 2003, para parcelamento de 48 a 60 vezes, com entrada mínima de 50% e condicionada a financiamentos através do Banco Volkswagen. Cadastro sujeito à análise de crédito. A concessão de qualquer percentual de desconto exclui automaticamente as vantagens desta promoção. promoção válida para veículos a partir de 2003. Validade: 14/02/09.

www.autoelite.com.br Grupo Auto Elite 40 anos de credibilidade.



47 3274 6000

Caraguá Auto Elite
Uma relação de confiança.

