BIBLIOTECA PÚBLICA DE SANTA CATARINA
SETOR DE SANTA CATARINA

INTEGRANDO O VALE DO ITAPOCU
DESDE 1949

O CORREIO DO POVO

Jaraguá do Sul e Vale do Itapocu ■ Fim-de-semana, 20 e 21 de setembro de 2008 ■ Nº 5.996 ■ R$ 2,00 ■ www.ocorreiodopovo.com.br

Para cantarolar antigos sucessos

Immigrant, banda cover do Pink Floyd, toca, hoje, no Centro Cultural da Scar.

Página 9

Estação das flores embeleza jardins

Primavera começa na próxima segunda-feira e deixa paisagem mais colorida.

Página 8

TRICAMPEÃ
Malwee Futsal
OBRIGADO TORCIDA!

DUPLICAÇÃO URGENTE!
BR-280
O CORREIO DO POVO

Apoio: weg

SCHNELL

As crianças e adolescentes que trabalham estudam menos. A constatação é da PNAD (Pesquisa Nacional por Amostra de Domicílios), divulgada pelo IBGE (Instituto Brasileiro de Geografia e Estatística). Para a OIT (Organização Internacional do Trabalho), o dado reforça a necessidade de formalização do trabalho e de proteção à criança. O estudo indica que, no conjunto de indivíduos com idade de 5 a 17 anos, o percentual de estudantes entre aqueles que não trabalham é maior do que entre os que exercem algum tipo de atividade laboral: 94% e 80%, respectivamente. O principal impacto do trabalho sobre a educação foi verificado entre aquelas que poderiam, por lei, trabalhar, portanto, na faixa etária de 14 a 17 anos (de 14 a 16 anos, apenas na condição de aprendiz). Entre esses brasileiros, 74,9% dos que trabalham freqüentam a escola. Na mesma faixa de idade, entre os que não trabalham, 88,9% estudam.

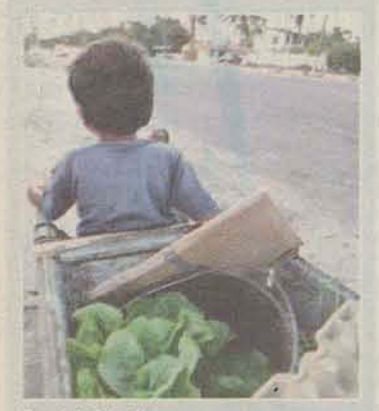

Fonte: Agência Brasil

WIZARD
3371.0800 • www.wizardjaragua.com.br

UMA TURMA DIFERENTE

Jovens evangélicos não bebem, não fumam e defendem o sexo só depois do casamento.

6e7

PIERO RAGAZZI

ECONOMIA

Comércio aquecido

Setor espera um aumento de até 10% nas vendas com o Dia das Crianças, mas já se prepara para faturar ainda mais no Natal.

Página 5

PIERO RAGAZZI

CARLOS HENRIQUE SCHROEDER

O SENHOR LEVIATÃ

"Tenho que escolher o que detesto"

Página 10

FIQUE POR DENTRO

As notícias da sociedade

Página 16

MOA GONÇALVES

NO BOLSO

Pão de cada dia

Farinha de trigo deve ganhar mandioca na tentativa de baratear os preços. Medida já foi aprovada no Congresso e está próxima de ser sancionada pelo presidente Lula.

Página 19

Acervo: Biblioteca Pública SC - Hemeroteca Digital Catarinense

EDITORIAL

Batalha perdida?

Cerca de 75 milhões de pessoas foram colocadas abaixo da linha da fome em todo o mundo no ano passado, de acordo com relatório da Organização das Nações Unidas para Agricultura e Alimentação (FAO). Com isso, o número de desnutridos chegou a 923 milhões de pessoas, contra uma estimativa de 848 milhões para o período 2003-2005.

> Alta no preço dos alimentos agrava problema da fome no mundo, aponta relatório da ONU

Um dos principais motivos para esta tragédia foi o aumento nos preços internacionais de alimentos. E com a alta contínua nos valores dos principais cereais e do petróleo em 2008 - apesar de o preço do barril ter retornado à faixa dos US$ 100 recentemente -, a expectativa da organização é de um crescimento ainda maior da fome no mundo.

A região onde a fome se agravou mais é a Ásia e o Pacífico, com 41 milhões de novos desnutridos. Na América Latina e Caribe, o aumento foi de seis milhões.

Os números mostram uma reversão na tendência positiva rumo ao cumprimento dos Objetivos do Milênio (ODM), entre eles o de reduzir pela metade a proporção de pessoas com fome no mundo até 2015. De acordo com a FAO, chegar à meta fixada na Cúpula Mundial sobre Alimentos, em 1996, é um desafio cada vez mais difícil, já que seria necessário reduzir o número de famintos em 500 milhões para se chegar à metade do número estimado em 1990-1992, que era de 842 milhões.

CHARGE

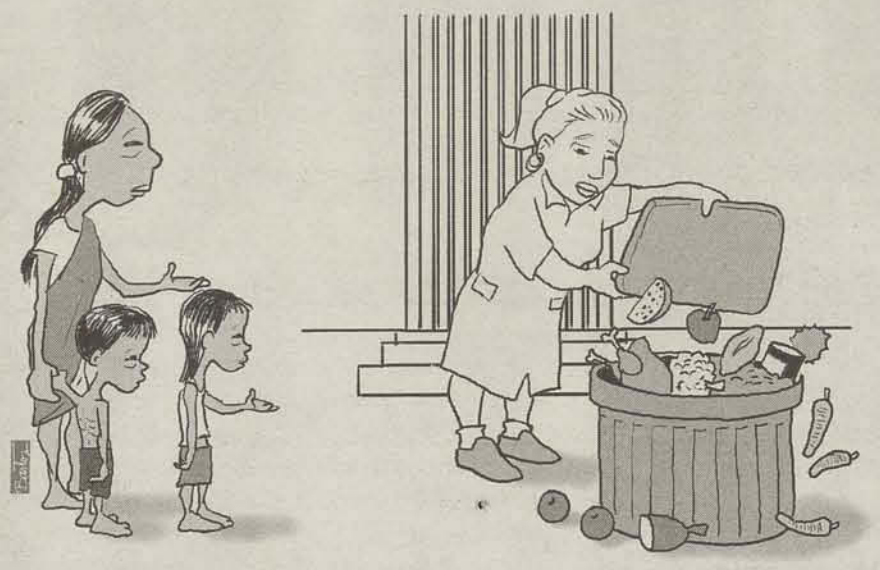

DW CARIMBOS
(047) 3273-6433
CARIMBOS - FLYER´S - PANFLETOS - XEROX - RECARGA DE CARTUCHO
CARTÕES DE VISITA - A PARTIR DE 45,80
Rua José Theodoro Ribeiro, 860 - Ilha da Figueira - Jaraguá do Sul

DO LEITOR

"Um país se faz com homens e livros" MONTEIRO LOBATO

Nos dia 17, 18 e 19 de setembro, aconteceu no Colégio Evangélico Jaraguá, a Feira de Livro, que teve como objetivo despertar nos alunos um desejo literário e de dar a eles, um embasamento cultural de inestimável valor, favorecendo a todos o conhecimento amplo, variado e indispensável oferecido pelo hábito da leitura. Os livros são instrumentos efetivos e vivos do aprendizado em todos os sentidos, trazendo aos seus leitores a possibilidade vasta e rica de se informar sobre os mais variados temas e diferentes áreas, constituindo um mundo fantástico que se abre em infinitas diretrizes.

A Feira do Livro vem para consolidar uma ação de inegável importância para a cultura local. O parágrafo segundo do primeiro artigo da "Lei do Livro", publicada em 30 de outubro de 2004 diz: "o livro é o meio principal e insubstituível da difusão da cultura e transmissão do conhecimento, do fomento à pesquisa social e científica, da conservação do patrimônio nacional, da transformação e aperfeiçoamento social e da melhoria da qualidade de vida". Considerando os aspectos expostos acima, delineou-se a principal meta desta feira, que é incentivar o gosto pela leitura, aproximando a comunidade escolar dos livros e, conseqüentemente, do conhecimento amplo que eles nos proporcionam.

É preciso mudar, permitir ao aluno, ao leitor, atribuir e construir novos e coerentes significados para o que lê e interpreta, levando-se sempre em conta o conhecimento prévio, compreender que o ato de ler é importante para o crescimento, desenvolvimento e o aprimoramento da linguagem.

É importante saber o que se lê e para que se lê. A escola que não se preocupa com a leitura não terá alunos produzindo bons textos, pois só se escreve a partir do que se conhece, a leitura precisa basear-se em fatos e não em frases soltas. Fazer do hábito da leitura uma conquista maior, para apreender o mundo e agir sobre ele. Esta é a nossa proposta de trabalho "hoje" como educadores, para termos um mundo melhor amanhã.

Contudo, como dizia Mário Quintana: "Os livros não mudam o mundo, quem muda o mundo são as pessoas. Os livros só mudam as pessoas."

PROFESSORAS DO ENSINO FUNDAMENTAL 5ª A 8ª SÉRIES E BIBLIOTECÁRIA

Os textos para esta coluna deverão ter no máximo 2.000 caracteres e podem ser enviados para o e-mail redacao@ocorreiodopovo.com.br, ou por carta para a Rua Procópio Gomes de Oliveira, 246, CEP 89251-200, Cx. Postal 18. É obrigatório informar nome completo, profissão, *CPF e * telefone (* não serão publicados).

PONTO DE VISTA

UNERJ: conceito 3 na avaliação do MEC

PEDRA SANTANA ALVES, REITORA DO CENTRO UNIVERSITÁRIO DE JARAGUÁ DO SUL (UNERJ)

O Sistema Nacional de Avaliação da Educação Superior (SINAES) instituído pela Lei 10.861 de 14/04/2004 objetiva avaliar a qualidade do ensino da Educação Superior. O MEC, após fechar o 1º ciclo avaliativo (2004-2007) divulgou o Índice Geral de Cursos da Instituição (IGC), apresentando conceitos de 173 universidades, 131 centros universitários e 1.444 faculdades isoladas e integradas.

Os índices foram constituídos a partir dos Conceitos Preliminares dos Cursos (CPC). Estes foram extraídos do Exame Nacional de Desempenho dos Estudantes (Enade), do Indicador de Diferença entre os Desempenhos Observado e Esperado – (IDD), do questionário socioeconômico e do cadastro de docentes 2008.

A UNERJ está inclusa no percentual de 81,25% das Instituições de Ensino Superior do Estado de Santa Catarina com conceito 3, média estabelecida pelo MEC (59 instituições de Santa Catarina, 4 instituições com conceito 4, 39 com conceito 3, 5 com conceito 2 e 11 instituições sem conceito). As instituições que alcançaram este conceito não sofrerão qualquer intervenção externa.

O novo indicador IGC sintetiza a qualidade dos cursos de graduação oferecidos pelas Faculdades isoladas/integradas e Centros Universitários. As Universidades, além dos cursos de graduação, são avaliadas também pelos programas de pós-graduação em nível de mestrado e doutorado e pelo desenvolvimento da pesquisa e da extensão.

O indicador divulgado pelo MEC será utilizado para orientar as comissões avaliadoras do INEP. Vale ressaltar que a UNERJ, assim como as demais Instituições de Educação Superior pertencentes à ACAFE, tem seus cursos avaliados, de forma sistemática, pelo Conselho Estadual da Educação de Santa Catarina, através de comissões avaliadoras capacitadas pelo INEP. Os cursos de graduação da UNERJ avaliados por estas comissões obtiveram ótimos conceitos, sendo que muitos deles foram considerados referência no Estado.

89 O CORREIO DO POVO 1919• 2008
O CORREIO DO POVO
Diretor: Nelson Luiz Pereira
Editora: Patrícia Moraes
■ Fones: (47) 3371.1919 • 2106.1919
■ Fax: 3276.3258
■ Plantão Redação: 8835.1811
■ Plantão Comercial: 8835.1872 • 9158.7991 • 9902-3992
■ Circulação: 3371.1919 • 8841.9790 (Final de Semana: 3376.1085 • 9902.1380 • 9191.3729) circulacao@ocorreiodopovo.com.br
■ www.ocorreiodopovo.com.br
■ diretoria@ocorreiodopovo.com.br
■ redacao@ocorreiodopovo.com.br
■ comercial@ocorreiodopovo.com.br
■ vendas4@ocorreiodopovo.com.br
■ juliana@ocorreiodopovo.com.br
Horário de atendimento: 8h às 20h
Av. Prefeito Waldemar Grubba, 1400 • Baependi • CEP 89256-500 • CP 19 • Jaraguá do Sul • SC

Acervo: Biblioteca Pública SC - Hemeroteca Digital Catarinense

DIVULGAÇÃO

Mais mudanças

Estão em tramitação na Câmara dos Deputados 105 projetos de lei para modificar o Código de Trânsito Brasileiro, a Lei 9503/97 . Outras 16 propostas com esse objetivo já foram aprovadas e aguardam votação no Senado. Às vésperas de completar 11 anos, o que acontecerá na terça-feira, 23, o código já foi alterado oito vezes. A chamada Lei Seca, mudança mais impactante desde a vigência do CTB, prevê tolerância zero de álcool para quem dirige. Entrou em vigor em 20 de junho e tem resultado na diminuição de vítimas fatais e feridos nos acidentes de trânsito. Dirigir depois de beber gera a perda da carteira de motorista por 12 meses e multa de R$ 955. Segundo cálculos do Instituto de Pesquisa Econômica Aplicada, um acidente sem vítimas custa, em média, R$ 19 mil para o País. Com feridos, o valor sobe para R$ 96 mil. E o desastre com mortes representa impacto de R$ 467 mil. Segundo o governo, os gastos anuais do SUS com a violência no trânsito chegam a R$ 5 bilhões.

FALA AÍ!

DIVULGAÇÃO

"Não há como saber em quem se votou."
CÂNDIDA INÊS ZOELLER BRUGNOLI, juíza eleitoral de Guaramirim, sobre a segurança das urnas eletrônicas.

"É reflexo do crescimento da cidade."
TÂNIA KRAUSE, presidente do Conselho Municipal dos Direitos da Criança e do Adolescente, sobre o aumento de casos de abuso sexual.

"Devemos votar bem e exigir mudanças."
LUCIANO ALVAREZ, COORDENADOR DO FEIRÃO DO IMPOSTO, sobre a importância do voto para se cobrar depois a redução da carga tributária.

PIERO RAGAZZI

PERMITIDO

Repercutiu pela internet a decisão da juíza eleitoral da 87ª Zona de Jaraguá do Sul, Eliane Alfredo Cardoso Luiz, de permitir a propaganda via e-mail por candidatos a prefeito e vereador da coligação do candidato petista Dionei da Silva. Pondo fim a pedido de liminar proposto pela coligação Jaraguá Nossa Gente, do candidato Moacir Bertoldi (PMDB). A juíza entendeu que não há uma proibição específica quanto à utilização do correio eletrônico. Recente julgamento do Tribunal Regional Eleitoral vai na mesma direção.

DANDO AVAL

Governador Luiz Henrique da Silveira (PMDB) veio ontem a Jaraguá dar apoio a reeleição de Moacir Bertoldi (PMDB). Na Arena, um dos três carros-chefes da campanha do prefeito, o Estado investiu, pelo que se sabe, a maior gama de recursos nestes quatro anos, antes mesmo do prefeito se filiar ao partido: R$ 5 milhões de recursos do orçamento próprio, viabilizando, ainda, outros R$ 6 milhões em empréstimo junto ao Badesc. Com a contrapartida de R$ 5 milhões da Prefeitura.

DIFÍCIL

Bertoldi, agora licenciado do cargo de prefeito, esperava, ainda, a liberação de pelo menos R$ 5 milhões prometidos há pouco tempo pelo governador para aplicar em projetos de pavimentação asfáltica ainda em setembro. O que daria um novo gás à campanha. Mas, pelo que se sabe, do total previsto apenas R$ 1 milhão seria liberado agora, encurtando os quilômetros mapeados pela Prefeitura.

CELSO MACHADO

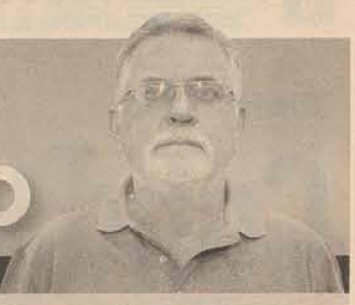

RETRANCA

POR QUE SER VEREADOR?

JACKSON GRIMM – "GRIMM" – 1-2-3-4-5 (PDT)
Para com exclusividade (dedicação total) representar e auxiliar os cidadãos e cidadãs de nosso município. Abrirei um canal direto com todos através da implantação de uma sala de atendimento, para a comunidade exigir melhorias, propor soluções e aproximar-se do poder público.Também vou inovar e implantar um escritório de projetos para captação de recursos, os quais contemplarão as instituições filantrópicas e de utilidade pública em nosso município, assumindo todo o trabalho, desde a montagem até a aprovação dos projetos. Serei parceiro de todos aqueles que se dispõem a melhorar nossa cidade. Juntos vamos sonhar e realizar tudo o que for necessário para o bem estar dos jaraguaenses. Sou um jovem com 33 anos, casado, cristão, natural de Jaraguá do Sul e me coloco a disposição para ser um vereador batalhador, que com atitude, caráter, coragem princípios, projetos e muita vontade, quer honrar a todos.

A PONTE

Uma das alternativas apontadas pelo Dnit para escoar o trânsito quando a ponte do Portal for interditada para obras de recuperação é a construção de uma outra, nas vizinhanças da Plásticos Zanotti. Justamente onde ponte em concreto construída na metade dos anos 90 pelo prefeito Durval Vasel cai aos pedaços sem nunca ter sido usada para a principal finalidade. À época a empresa se instalou ali justamente pela facilidade de acesso à BR-280.

BOM COMEÇO

A se confirmar os recursos e as obras federais, Jaraguá entra em 2009 com o pé direito. São R$ 200 milhões já anunciados para custear a duplicação da BR-280, R$ 400 mil para a ponte do Portal e outros R$ 100 milhões para o contorno ferroviário. Aliás, esta obra com custo bem mais alto que o projeto feito na gestão do ex-prefeito Irineu Pasold (PSDB), à época orçada ao redor R$ 72 milhões, incluindo túnel ferroviário no Bairro Vieiras, mas apontada pelo governo Lula como superfaturada.

NEM AÍ

Prefeito Mário Sérgio Peixer (DEM) vetou projeto aprovado pela Câmara de Vereadores instituindo a obrigatoriedade de pesquisa sobre a qualidade do serviço prestado na rede municipal de saúde de Guaramirim. Com maioria, a bancada que apóia o prefeito manteve o veto. Ou seja, o que importa é a fidelidade do compromisso com o Executivo e não com os cidadãos usuários.

MULHERÕES

Candidata à vereadora pelo PT de Jaraguá, em folheto de campanha, conceitua o que ela entende ser um 'mulherão' Começa assim o arrazoado: "é aquela que pega dois ônibus para ir ao trabalho, dois para voltar e, quando chega em casa, tem um tanque lotado de roupa, uma pia cheia de louça e uma família morta de fome. E termina assim: "Lumas, Brunas, Julianas, Luanas e Sheilas: mulheres nota 10 no quesito lindas de morrer, mas mulherão é aquela que mata um leão por dia."

politica@ocorreiodopovo.com.br

Saint Sebastian
FLAT
Hotel e Restaurante
(47) 3275-7500
www.saintsebastian.com.br

Acervo: Biblioteca Pública SC - Hemeroteca Digital Catarinense

PRIMEIRO CASO

Candidata flagrada no Hospital Jaraguá

Lei veda propaganda em locais de uso público

JARAGUÁ DO SUL

A candidata à Prefeitura da coligação "Unidos por Jaraguá", Cecília Konell (DEM), foi flagrada ontem pela Justiça Eleitoral fazendo campanha dentro do Hospital e Maternidade Jaraguá. A lei eleitoral proíbe a propaganda eleitoral em bens públicos ou privados de uso comum, como cinemas, clubes, lojas, centros comerciais, ginásios, estádios, igrejas, universidades e hospitais, incluindo estacionamentos.

O primeiro caso flagrado na microrregião aconteceu após denúncia feita à Justiça Eleitoral, na manhã de ontem. Cecília estava distribuindo santinhos e pedindo votos a pessoas que estavam no hospital. Quando foi flagrada, a candidata estava na lanchonete, depois de ter passado pelos setores da instituição. Psicóloga, Cecília disse que foi funcionária do hospital e alegou desconhecer o impedimento. E cessou imediatamente a abordagem aos eleitores, deixando o local.

O caso foi documentado, incluindo as declarações da candidata, e seria enviado possivelmente ainda ontem para a juíza eleitoral Eliane Alfredo Cardoso Luiz, a quem cabe julgar casos de propaganda irregular, sob a responsabilidade da 87ª zona eleitoral. A propaganda em local proibido pode levar ao pagamento de multa de R$ 2 mil a R$ 8 mil.

CAROLINA TOMASELLI

PIERO RAGAZZI

Cecília Konell estava distribuindo santinhos e pedindo votos a eleitores

Representação é arquivada

A propaganda em local proibido também foi tema de uma representação formulada pelo Ministério Público contra a coligação "É a Vez do Povo" e ao candidato a prefeito Dionei da Silva (PT). O processo tem origem em denúncia de que duas mulheres distribuíram material de propaganda aos pacientes que aguardavam atendimento no interior de posto de saúde.

Na defesa, a coligação e o candidato alegaram a inexistência de provas de que tivessem sido os autores do delito ou que tiveram ciência anterior da distribuição dos panfletos. A juíza eleitoral Eliane Alfredo Cardoso Luiz julgou improcedente representação. Ela considerou que as provas não foram suficientes para fundamentar o pedido e provar que as pessoas agiam em nome do candidato e da coligação.

Cartões de memória recebem dados para o dia das eleições

JARAGUÁ DO SUL

A Justiça Eleitoral realizou ontem à tarde a audiência para geração de mídias no cartório da cidade. O procedimento consiste na gravação dos cartões de memória que contém os dados de candidatos e eleitores de todas as 299 seções das zonas eleitorais de Jaraguá do Sul e Corupá. Além do Ministério Público e a OAB (Ordem dos Advogados do Brasil), representantes dos partidos políticos e coligações poderiam acompanhar o trabalho, mas poucos se interessaram.

Na geração de mídias também são gravados os cartões de memória de votação que armazenam uma das cópias de segurança dos dados contidos nas urnas, bem como os disquetes nos quais será gravado o resultado para leitura e transmissão em equipamento da Justiça Eleitoral. A configuração e a lacração das urnas acontecerá na próxima segunda e terça-feira.

Já o cartório da 60ª zona eleitoral fará as audiências de geração de mídia e configuração das urnas no mesmo dia, porém em datas distintas para cada cidade. Os trabalhos relativos a Schroeder acontecem no domingo, Massaranduba na segunda, e Guaramirim na próxima terça-feira, sempre às 9 horas, no cartório eleitoral (antigo prédio do Fórum). Nas datas também acontecerá a verificação e lacração das urnas de lona, disponibilizadas caso haja necessidade de substituição das eletrônicas.

Os três municípios somam 140 seções eleitorais.

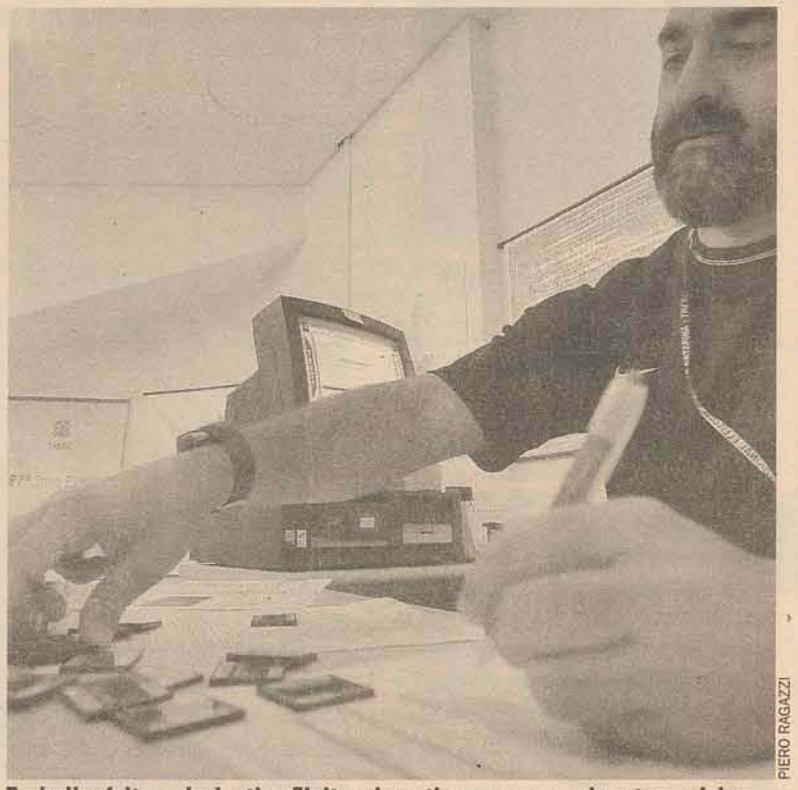

PIERO RAGAZZI

Trabalho feito pela Justiça Eleitoral continua na segunda e terça-feira

INTERNADO

Ex-deputado sofre infarto

O ex-deputado federal e médico neurologista Vicente Augusto Caropreso (PSDB) sofreu ontem um infarto. Ele está internado na UTI do Hospital São José, e seu estado de saúde era estável no final da tarde de ontem. Caropreso também foi vereador em Jaraguá do Sul e candidato a prefeito, em 2004.

MOBILIZAÇÃO

"Bandeiraço" do PT na Praça

O prefeiturável Dionei Walter da Silva (PT), seu vice Humberto Grossl (PPS), e candidatos a vereador da coligação "É a Vez do Povo" participam hoje, das 10 horas ao meio-dia, de um "bandeiraço" na Praça Ângelo Piazera. Eles também vão distribuir cópias do "Plano Jaraguá 13" aos eleitores.

APOIO

Luiz Henrique faz caminhada

O governador Luiz Henrique da Silveira (PMDB) transferiu de ontem para hoje sua visita a Jaraguá do Sul, onde formalizará apoio à candidatura do prefeito Moacir Bertoldi (PMDB) à reeleição. LHS sairá em caminhada do Centro Histórico no final da manhã, passando pelo calçadão até o comitê da coligação.

Propostas em foco • Esporte, cultura e lazer • Massaranduba

"Disponibilizar o acesso ao Centro Esportivo Municipal em tempo integral e ampliar as atividades da escolinha para várias modalidades esportivas. Promover campeonatos de futebol de campo, futebol de salão, bocha, bolão, vôlei, dentre outros, entre as localidades do município. Construir parque para as crianças junto ao complexo esportivo, pista de skate, pista para a prática de caminhadas, quadras de futebol de areia, apoio às sociedades culturais e esportivas. Manter e executar as festas tradicionais respeitando todas as etnias. Promover o intercâmbio cultural, social e esportivo entre escolas, clubes e associações. Instituir e apoiar grupos de teatro e festivais de novos talentos. Criar um espaço para o museu municipal. Recuperar e criar novas praças de lazer e apoiar o Projeto Cinema nos Bairros".

ODENIR DERETTI (PP)

* Os outros dois candidatos Almir Trevisani (DEM) e Mário Fernando Reinke (PSDB) foram contactados, porém, não enviaram suas propostas até o fechamento desta edição.

Acervo: Biblioteca Pública SC - Hemeroteca Digital Catarinense

ATRASO

PA só vai ser entregue em 2009

Empresas licitadas desistiram da obra, o que adiou prazo de inauguração

CORUPÁ

Os moradores de Corupá terão que adiar por mais uns meses a possibilidade de abertura do novo Pronto Atendimento do município que teve sua construção iniciada há cerca de dois anos. A previsão era de que a inauguração aconteceria em dezembro deste ano, mas o processo de retomada da construção teve de ser interrompido devido à desistência das empresas habilitadas através da licitação que, segundo informações da Prefeitura, dedicaram-se a outras ofertas de trabalho. No dia 2 de outubro será reaberta licitação para que o PA possa ser entregue no primeiro semestre de 2009.

Será investido para erguer o prédio e concluir a edificação, que já está no terreno de pouco mais de 5mil m2, um total de R$ 460 mil, provenientes de recursos próprios e doação de empresários locais – R$ 60 mil ao todo. Para equipar o prédio não há levantamento de custos, mas a Fundação Beneficente de Corupá, administradora do PA, possui dinheiro em caixa e ainda conta com o apoio do senador Raimundo Colombo (DEM) que liberou emenda parlamentar no valor de R$ 30 mil para compra de equipamentos.

Com tudo pronto a população terá disponível 725,22 m2 de área construída e serviços de raio-x, geriatria, cardiologia e ortopedista. "Temos as máquinas de radiografia, mas no PA atual não tem como instalar, e as novas salas abrem espaço para contratação de especialista", explica a secretária de Saúde e Bem Estar Social, Alice Eyng Maçaneiro. Para a secretária um dos serviços essenciais serão os da geriatria. "Somos uma cidade com muitos idosos e é importante envelhecer com qualidade".

Juntamente com a construção a Secretaria de Saúde pretende adquirir uma ambulância. A única disponível atualmente foi cedida aos bombeiros e quando o paciente necessita de acompanhamento médico o PA entra em contato com o Samu de Jaraguá do Sul. "Esse processo às vezes é muito demorado", lamenta Alice Maçaneiro.

PIERO RAGAZZI

Pronto Atendimento de Corupá oferecerá serviços de raio-x, geriatria, cardiologia e ortopedia

PIERO RAGAZZI

Pequenos têm a tarefa de convencer os pais a levar um brinquedo para casa

Dia das Crianças deve aumentar vendas em 10%

JARAGUÁ DO SUL

Mesmo atingindo, em sua maioria, um comércio restrito, o Dia das Crianças – 12 de outubro – movimenta os lojistas locais e ainda atiça o espírito consumista nos pequenos, que arrastam os pais pelos corredores das lojas de brinquedos. Essa agitação pode refletir em um aumento de até 8% nas vendas, se comparadas com o ano anterior, é o que prospecta o diretor de SPC da CDL/Jaraguá do Sul, Neivor Bussolaro, reportando as expectativas do comércio nacional.

Bussolaro reforça que por tratar-se de um dia muito focado na criança, de forma geral o comércio não se mobiliza para realizar promoções ou levar as ruas decorações especiais, porém, os olhares estão mais adiante. "Nossa preocupação atual é com o Natal, já estamos planejando as ações promocionais e nos preparando para implementar as vendas", adianta. Entre as novidades para atrair o consumidor, está previsto o sorteio de carro, televisores de LCD, notebooks, celulares e outros brindes para atrair um maior número de compradores.

Em uma loja de brinquedos de Jaraguá do Sul a expectativa de aumento das vendas gira em torno de 10%. Para a supervisora de loja, Sidamara Adriano, as facilidades no pagamento tendem a atrair clientes. Nas sugestões de presentes, carrinhos e bonecas continuam sendo os preferidos. Mas a grande dica de Adriano é o período para iniciar as compras, que deve ser antecipado. "O importante é começar agora, porque a pessoa vai encontrar maior variedade de produtos e o atendimento será melhor, sem muito movimento".

Falta de sangue já preocupa

REGIÃO

O Hemocentro Regional Joinville, que abastece o Vale do Itapocu, está precisando de doadores de sangue tipo "O+" e "O-". As poucas bolsas de sangue disponíveis obrigaram a entidade a solicitar o cancelamento de cirurgias cujo adiamento não coloca em risco a vida do paciente.

De acordo com a gerente técnica do hemocentro, Marilene Castro Royer, o período de vacinação contra a rubéola provoca a queda no número de doadores, já que junta dois fatores que influenciam diretamente a doação. "A maioria dos voluntários estão na faixa etária abordada pela campanha – de 19 até 39 anos – e após a vacinação a pessoa tem que ficar trinta dias sem doar sangue", esclarece. Dúvidas sobre os pré-requisitos para doação podem ser tirados através do telefone 3055-0454.

Acervo: Biblioteca Pública SC - Hemeroteca Digital Catarinense

COMPORTAMENTO

Modernidade versus Religião

Jovens encontram na Igreja valores esquecidos pela sociedade contemporânea

VALE DO ITAPOCU

Um dos dilemas trazidos pela modernidade é o conflito de idéias entre Igreja e juventude. Temas polêmicos como aborto, drogas e sexualidade são alvo de constantes discussões entre cristãos, Governo e sociedade. Mas se o desafio da Igreja em pleno século XXI é falar a linguagem do jovem e trazer esse grupo para dentro dos templos, a Igreja evangélica parece estar no caminho certo.

Os jovens desta religião estão longe do cigarro e da bebida. Preferem o culto à balada. Optam por roupas comportadas, dizem namorar para casar e são contra o sexo antes do casamento. Como a Igreja consegue resgatar esses valores? Falando a mesma língua da juventude.

"A Bíblia é nosso manual. A pessoa toma posição e sabe que o que Deus quer é o melhor para a gente. Podemos fazer o que queremos, mas sabemos o que é bom para nós", afirma o Pastor Edilberto Tischner, 43 anos, um dos fundadores da Comunidade Luz e Vida, que começou em Jaraguá do Sul com 45 pessoas e hoje já reúne cerca de 200 fiéis a cada culto.

Ainda de acordo com o líder religioso, o jovem que entra para a Igreja pode sentir dificuldades. "No início, ele não vai se localizar com outros grupos porque o número de jovens que não segue a palavra é bem maior. Aí entra o apoio dos pais e da família", sugere.

O representante comercial Robson Castro, 19 anos, é um dos freqüentadores do templo. "Aqui você conta com pessoas para te ajudar. Encontro forças para encarar os desafios", diz confirmando que a mudança de comportamento é difícil, mas que agora acredita ser mais amado e confiante. "A maioria dos meus amigos não freqüenta a igreja. São valores diferentes", resume.

DEBORA VOLPI

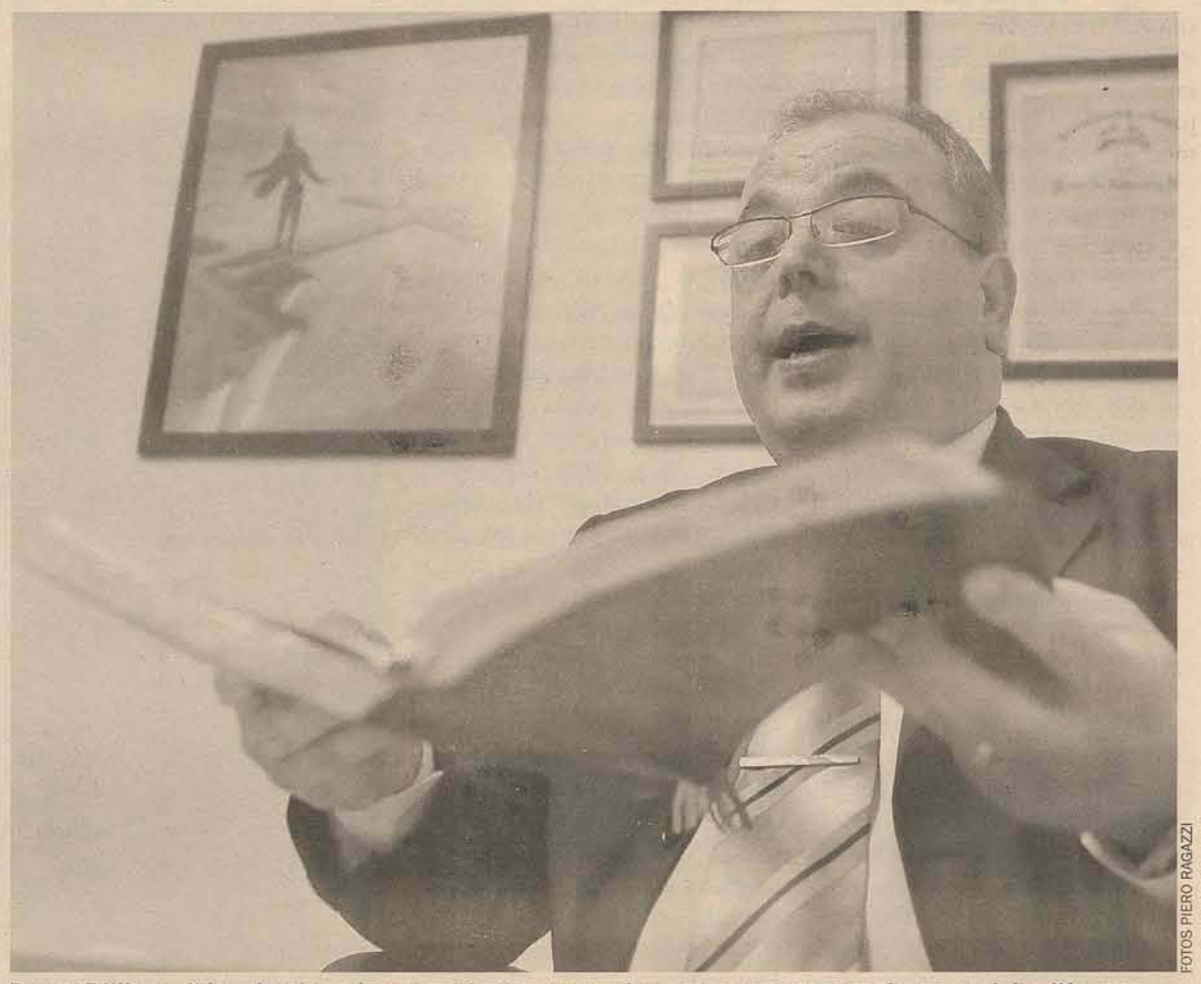

FOTOS PIERO RAGAZZI

Pastor Edilberto lidera Igreja na busca por jovens que queiram se converter e seguir um caminho diferente

Testemunhos que mudam vidas

Bateria, teclado e música animada. Letras que falam de adoração e salvação. Todos cantam e o pastor sobe ao altar com saudações calorosas. Depois, quem comanda o encontro é uma fiel, que fala das próprias experiências, observações e com a Bíblia nas mãos prega a Palavra.O clima é de uma grande família. As pessoas se tratam por irmão, falam mas para as outras: "Jesus te ma e eu também". Esse é o ritual e um culto na Comunidade Luz e Vida de Jaraguá do Sul, onde testemunhos de pessoas que cometeram erros e conseguiram mudar servem de incentivo para os presentes. "Vem muitos jovens drogados e que se transformam. Aqui, as pessoas nascem de novo. Mas tem que querer, tem que ter fé", garante o pastor.

Ele diz ainda que o perfil do evangélico está mudando. Aquele estereótipo da mulher que não corta cabelo e só usa saia comprida é coisa do passado. "Aqui tem gente de todas as classes sociais. As mulheres se pintam, se enfeitam. A roupa é para a pessoa se sentir bem", argumenta. O pastor destaca ainda que o craque do futsal, Falcão, faz parte da sua igreja. "O Falcão era explosivo nos jogos. Mudou muito", avalia.

Cultos são embalados por músicas religiosas para animar os fiéis

Jovens, cantam, se abraçam e estudam os textos bíblicos na igreja

> A minha vida era vazia, onde o que valia era a fama. E dentro disso acabava tratando a vida com valores inexistentes. Hoje os valores são outros, eu vejo o ser humano de forma diferente aprendendo que somos todos iguais, perante o Senhor. As atitudes mudam naturalmente, pois, na profissão continuo cobrando do árbitro, mas com palavras respeitosas e durante a partida acontecem coisas naturais de jogo que hoje eu encaro de forma diferente.

FALCÃO, COMUNIDADE EVANGÉLICA LUZ E VIDA

Acervo: Biblioteca Pública SC - Hemeroteca Digital Catarinense

RELIGIÃO

Surfistas na onda do Evangelho

Cresce a presença da Bola de Neve na região. Perfil dos fiéis é de jovens e atletas

Lugar de prancha é na praia? Errado. Para os fiéis da Bola de Neve Church, o artigo também está presente nos templos de oração. Isso mesmo. A mesa do altar tem o formato de uma prancha e o pastor que comanda os cultos é quase sempre, um surfista.

Assim como sugere o próprio nome da instituição, o fenômeno vem crescendo na região. Em Santa Catarina, os templos já estão espalhados por dez cidades, maioria no litoral, incluindo o balneário de Barra Velha, no Vale do Itapocu. A vizinha Joinville também conta com uma unidade.

Conhecida por converter skatistas, surfistas, lutadores de jiu-jitsu e cantores como o ex-Raimundos, Rodolfo Abrantes, os missionários levam a palavra de Deus para as academias, tatames e praias do Brasil. Os cultos são embalados por bandas de rock, reggae e até forró. Tudo dentro do estilo gospel, com letras que falam de adoração a Deus. Nos grandes centros, inclusive, já é comum points que promovem festas direcionados a este público. As chamadas baladas gospel são locais de música e diversão, porém onde bebidas, cigarro ou qualquer tipo de droga não entra.

O surfista Luciano da Silva, 33 anos, pastor da Bola de Neve em Barra Velha, explica que a Igreja atrai jovens justamente pela música e estilo descontraído. "A linguagem é bem direta e dinâmica. Mas na hora da pregação, falamos sério. É a palavra de Deus", revela. No balneário os cultos acontecem aos domingos, sempre às 20h e segundo o pastor, são reunidos de 80 a 100 fiéis a cada encontro.

DEBORA VOLPI

DIVULGAÇÃO

Jovens procuram na bíblia palavras de conforto e ensinamento

DIVULGAÇÃO

Leandro divide o tempo livre entre duas paixões, a Igreja e o surf

Igreja muda comportamento

Valdir João Raimundo Júnior, 22 anos, surfista e também seguidor da Bola de Neve em Barra Velha freqüenta os cultos e diz que o que mais atrai na Igreja são as músicas, as pessoas, e a palavra de Deus. O jovem também destaca a oração como um caminho para se livrar do mundo das drogas.

"Resgatamos muitos dependentes químicos. Tinha cara que chegava lá em casa e tinha fumado 60 pedras (de crack) e me pedia ajuda", comenta o pastor lembrando que qualquer tipo de droga é completamente inaceitável para os seguidores da Bola de Neve. "Para nós, até um gole de cerveja é pecado. Ser da Bola de Neve é uma escolha de vida. Uma opção legal", conclui sem deixar de lado gírias comuns aos surfistas.

O auxiliar de escritório e surfista Leandro Vieira, 22 anos, também fiel da Bola de Neve parece concordar. "Estou liberto de tudo aquilo que o mundo diz ser bom. Hoje não fumo e não freqüento baladas porque Jesus é tudo o que eu tenho e só ele me completa". conclui.

> "Minha vida começou a mudar para melhor no dia em que aceitei Jesus. Foram muitos anos vivendo no erro, pensando que minha vida era perfeita, fazendo shows e usando drogas. A maconha era meu melhor amigo.Vivia isolado e no meu próprio mundo. Aos 28 anos, Jesus Cristo me curou de um câncer. Ninguém sabia de nada, exceto eu e minha esposa, Alexandra. Foi ela que me ajudou a me firmar em Cristo. Deus me salvou, me curou, me libertou das drogas, me transformou, me deu um casamento maravilhoso e abençoado."

DIVULGAÇÃO

RODOLFO ABRANTES, EX-RAIMUNDOS (BOLA DE NEVE)

DIVULGAÇÃO

Cerimônia de batismo da Igreja Bola de Neve reuniu dezenas de jovens que querem mudar a maneira de viver

Opinião de uma historiadora

A historiadora e socióloga da Univali, Ana Cláudia Delfini Capistrano de Oliveira, explica que existem diferentes grupos de protestantes "desde os protestantes históricos, como as igrejas luteranas, os pentecostais históricos como a Assembléia de Deus, por exemplo, e os neo-pentecostais, também chamados de pentecostais da terceira geração: Renascer em Cristo, Comunidade da Graça, Universal do Reino de Deus e Bola de Neve".

A especialista justifica o crescimento e o surgimento das igrejas protestantes baseada em três pontos. "É preciso esclarecer que as igrejas evangélicas que surgem a cada esquina são do ramo neopentecostal, por terem a Teologia da Prosperidade, ou seja, com forte ênfase na prosperidade financeira, emocional e profissional", afirma. Além disso, existe um forte trabalho de marketing e uma forte ação social por parte das instituições. "Essas igrejas acabam ajudando na recuperação de dependentes de drogas, álcool, além de uma forte atuação nos lares, no apoio à família e à educação de crianças e jovens", conclui.

DIVULGAÇÃO

Barra Velha já conta com templo para surfistas

RELIGIÕES EM JARAGUÁ DO SUL

CATÓLICOS:	80.288
EVANGÉLICOS:	25.759
RELIGIÕES ORIENTAIS:	72
UMBANDA / CANDOMBLÉ:	15
OUTROS:	821
SEM RELIGIÃO:	1046
NÃO DEFINIDO:	11

(Censo IBGE 2000)

Acervo: Biblioteca Pública SC - Hemeroteca Digital Catarinense

PRIMAVERA

Tempo de flores nos jardins da cidade

Estação das cores começa na próxima segunda

JARAGUÁ DO SUL

Vermelhas, amarelas, brancas. Rosas, açucenas, copos de leite. O jardim de Ana Wisnieski, 74, é assim: repleto dos mais variados tipos e nuances. O colorido dele toma conta da casa e da própria cultivadora. Ela passa boa parte do tempo entre as flores e se alegra ao primeiro olhar dispensado às espécies plantadas no quintal. "Gosto mais delas que do meu marido, pelo menos, não me fazem chorar nunca", brinca.

Porém, a admiração pelas flores ainda vai mais longe. Talvez dona Ana deixe de morar no Bairro Ilha da Figueira e se mude para Guaramirim. Quem acha que as "companheiras" do dia-a-dia vão ficar para trás, se engana. Mesmo a mudança de endereço sendo só uma possibilidade, ela já vem separando mudas. O intuito: replantá-las. E, nos vasos reservados, não podem faltar as açucenas vermelhas. Elas são as preferidas e habitam grande parte dos espaços. No entanto, são os copos de leite que surpreendem. O pé sobrevive há 24 anos, desde quando a proprietária trocou Rio do Oeste por Jaraguá do Sul. O segredo? "Muito amor", diz.

Aliás, a paixão pelo jardim é tanta que dona Ana vence até as limitações físicas para permanecer no meio dele. Como sofre de paralisia no braço esquerdo, precisa concentrar todos os movimentos no direito. Além disso, ainda supera a osteoporose e a recuperação de uma cirurgia para retirada de câncer de pele. "Quando morrer, queria ser enterrada entre as minhas flores. Mas, eu sei que não dá", conforma-se. Enquanto esse dia não chega, ela aproveita cada minuto possível da Primavera, estação marcada para começar na segunda-feira e da qual mais gosta.

KELLY ERDMANN

PIERO RAGAZZI

Dona Ana: o segredo para manter o jardim colorido é depositar bastante amor

Primeira semana da estação será de muita instabilidade

JARAGUÁ DO SUL

Se a impressão da maioria dos catarinenses é de que inverno se fez pouco presente em 2008, os últimos dias da estação devem mudar esse conceito. Conforme a equipe do Ciram (Centro de Informações de Recursos Ambientais e de Hidrometeorologia de Santa Catarina), o final de semana promete ser de muita instabilidade. O Estado vai sentir na pele as temperaturas baixas, pode ver neve na Serra e ainda assistirá a temporais e até chuva isolada de granizo.

Para contrapor a situação, logo depois da passagem da frente fria, uma massa de ar seco predomina. Com isso, o sol volta a brilhar, porém, nada de calor. Há chances de geada do Oeste, Meio-Oeste e Planalto Norte. Na região serrana, a condição prospera até o dia 25, quinta-feira. Enquanto isso, a chuva retorna às demais áreas de Santa Catarina, inclusive, nas próximas de Jaraguá do Sul.

Na primeira semana da Primavera, que inicia no dia 22 de setembro, o Vale do Itapocu terá temperaturas mínimas na faixa dos 10°C e máxima por volta dos 20°C.

PIERO RAGAZZI

Primavera chega com temperaturas baixas ao Estado de Santa Catarina

Acervo: Biblioteca Pública SC - Hemeroteca Digital Catarinense

PARA RIR

Trupe apresenta textos clássicos

Espetáculo mistura Molière e Maquiavel

JARAGUÁ DO SUL

Noite de domingo, o que fazer com ela? Que tal se divertir assistindo a uma curiosa mistura teatral? Cheia de cores e personagens cômicos, a peça "Tem mandrágora na panelinha", da companhia blumenauense O Grito, aporta no Centro Cultural Scar amanhã, às 20h. E o melhor: o acesso ao espetáculo vale apenas um exemplar alimentício não-perecível.

Conforme o diretor, Leandro de Assis, a idéia é incentivar o público a fazer parte da platéia. "Às vezes não se tem um quilo de comida às mãos, por isso, optamos por só um produto, independente do peso", explica. Toda a arrecadação será enviada à Associação de Moradores do Bairro Santo Antonio.

Quem assumir o compromisso sugerido pela trupe, no entanto, não deve se arrepender. A montagem mescla dois textos clássicos da história do teatro. De um lado está "O avarento", de Molière. Já do outro, "A mandrágora", do italiano Nicolau Maquiavel. Mas, para o grupo, a releitura virou uma forma engraçada de tratar sobre o apego desvairado ao dinheiro. Os personagens fazem uma verdadeira confusão por causa de casamentos, herdeiros e, claro, para garantir centenas de moedas de ouro.

A Cia O Grito é composta de atores e atrizes formados (ou em processo de) nas salas de aulas dos cursos de artes cênicas e música da Furb (Universidade Regional de Blumenau). Além da peça encenada em Jaraguá do Sul, eles também possuem no currículo "Megera quem dera...preguiça já era!" e o programa "Teatro de retalhos".

Espetáculo leva ao palco, além dos atores, quatro músicos, que tocam desde percussão até violino

FOTOS DIVULGAÇÃO

KELLY ERDMANN

SERVIÇO
ESPETÁCULO: Tem mandrágora na panelinha
GRUPO: O Grito
LOCAL: Centro Cultural Scar
HORÁRIO: a partir das 20h
INGRESSO: um produto alimentício não-perecível

Uma viagem à obra do Pink Floyd hoje na Scar

JARAGUÁ DO SUL

Hoje tem show para relembrar sucessos do rock progressivo. A visita ao passado fica por conta da banda Immigrant, de Florianópolis, que toca clássicos do Pink Floyd para o público jaraguaense no Centro Cultural da Scar. No repertório, estão músicas de dois álbuns: "The wall" e "The dark side of the moon".

O grupo é reconhecido por emanar alguns dos melhores covers da obra dos ingleses e, por isso, tem como característica principal a fidelidade na reprodução das canções. Até mesmo os instrumentos levados para o palco fazem referência aos utilizados durante os anos em que o Pink Floyd esteve em completa atividade. Os catarinenses, além disso, ainda são especialistas em Deep Purple e Led Zeppelin. Aliás, o nome da banda só é este por causa da música Immigrant Song, da discografia da última.

A apresentação deste sábado começa às 20h30. Os ingressos custam R$ 60. Pessoas com mais de 60 anos de idade, estudantes e aqueles que doarem um quilo de alimento não-perecível pagam a metade do valor. As entradas podem ser adquiridas na bilheteria da Scar e na Escola Bicho Grilo. Quem quiser conferir o "Museu Pink Floyd", também no Centro Cultural, deve desembolsar outros R$ 2. A exposição foi organizada por colecionadores de artigos da banda. A renda será revertida à Ajinc (Associação Jaraguaense dos Incentivadores da Natação Competitiva).

Acervo: Biblioteca Pública SC - Hemeroteca Digital Catarinense

CRÔNICA

CARLOS HENRIQUE SCHROEDER, ESCRITOR

O senhor Leviatã

Assisti no domingo passado mais um bom filme tupiniquim: "Proibido proibir". O filme mostra o cotidiano de alguns estudantes universitários que se deparam com o dilema de agir ou consentir diante da sociedade corrupta. Resumindo: um filme simples e honesto que mostra a causa/efeito de nos alienarmos ou não politicamente. Claro que tudo isto me lembrou de Leviatã, ou melhor, dos Leviatãs.

Leviatã é o nome bíblico de um monstro marinho que o filósofo Thomas Hobbes tomou emprestado para simbolizar o Estado opressor (Ralph Waldo Emerson já disse que "todo estado é corrupto"). O escritor norte-americano Paul Auster se apropria do nome dado ao monstro de Hobbes e nomeia um de seus romances. No "Leviatã" de Auster conhecemos dois personagens muito distintos, Aaron e Sachs, ambos escritores; o primeiro quer mudar o mundo com a literatura, o segundo abandona a literatura como arma de transformação do mundo e parte para a ação direta. Dostoiévski, em "Os demônios", um de seus romances mais soturnos, já nos perguntava: consentir ou buscar outro viés? O livro é baseado num fato verídico: o assassinato do estudante russo Maxim Ivanov, acusado de traição pelo líder niilista Serguei Nietcháiev. O livro é quase profético no que tange a projeção do mundo contemporâneo, a máquina transformadora dos estados e a resposta dos grupos que tendem a jogar areia em suas engrenagens. Um dos grandes lances da obra é o monólogo em que o personagem Verkhovenski (na vida real, Nietcháiev) tenta convencer Stavroguine (Bakhunin) a aderir à violência revolucionária. Teoria versus prática, o embate eterno. O filme "Proibido proibir" é isso: teoria versus prática ou violência versus paz ou alienação versus inocência ou experiência versus essência ou Brasil versus Brasis.

Coincidentemente no dia seguinte ao filme, caiu em minhas mãos "O senhor Brecht", livro do português Gonçalo M. Tavares. Na primeira narrativa do livro, intitulada "Um país agradável", conhecemos um povo muito preguiçoso. O presidente ordenou: defendam as fronteiras. O povo bocejou. Foram invadidos. Os invasores também ficaram preguiçosos, e quando o novo presidente ordenou que defendessem as fronteiras, novos bocejos. Novamente invadidos. Mais preguiça, mais uma invasão. "Tal repetiu-se até que todos os povos – mesmo os que vinham do outro lado do globo – haviam já invadido aquele país, e depois, sucessivamente, sido invadidos. Já não havia gente em mais lado nenhum: concentravam-se todos naquele país agradável. Foi nesta altura que o novo presidente ordenou a invasão do resto do mundo pois o mundo estava completamente vazio – à sua mercê, portanto. Porém, todos os homens bocejaram. E então ele (sem o notar) avançou, sozinho".

Já em "Hesitação", outra narrativa do livro, "o homem da escada hesitava há vários dias entre subir e descer. Os anos passavam e o homem continuava a hesitar: subo ou desço? Até que certo dia a escada caiu."

Que Brasil queremos? O dos teóricos letárgicos ou dos práticos afoitos? O sonho ou ação? Fernando Pessoa já respondeu, no século passado, com todo seu desassossego: "Tenho que escolher o que detesto – ou o sonho, que a minha inteligência odeia, ou a ação, que minha sensibilidade repugna; ou a ação, para que não nasci, ou o sonho, para quem ninguém nasceu. Resulta que, como detesto ambos, não escolho nenhum; mas, como hei, em certa ocasião, ou sonhar ou agir, misturo uma coisa com outra".

CINEMA

JARAGUÁ DO SUL

■Cine Shopping 1
• O procurado (Leg)
(16h40, 19h, 21h10 – todos os dias)
(14h30 – sex/sab/dom/qua/qui)

■Cine Shopping 2
• Mais do que você imagina (Leg)
(19h, 21h – todos os dias)
• A múmia 3 (Leg) (16h50 – todos os dias)
(14h40 – sex/sab/dom/qua/qui)

■Cine Shopping 3
• Zohan – O agente bom de corte (Leg)
(16h40, 18h50, 21h – todos os dias)
(14h20 – sex/sab/dom/qua/qui)

JOINVILLE

■Cine cidade 1
• Hancock (Dub) (14h, 15h50, 17h40 – todos os dias)
• Casamento em dose dupla (Leg)
19h30, 21h30 – todos os dias)

■Cine Cidade 2
• Jogo de amor em Las Vegas (Leg)
(17h, 19h, 21h – todos os dias)
• Kung Fu Panda (Dub) (15h – todos os dias)

■Cine Mueller 1
• Hellboy 2: O exército dourado (Leg)
14h, 16h30, 19h, 21h30 – todos os dias

■Cine Mueller 2
• Arquivo X: Eu quero acreditar (Leg)
(16h45, 21h45 – todos os dias)
• O reino proibido (Leg)
(14h15, 19h15 – todos os dias)

■Cine Mueller 3
• A ilha da imaginação (Dub)
(13h45, 15h40, 17h35 – todos os dias)
• O procurado (Leg) (19h30 – todos os dias)
(22h – sex/dom/seg/ter/qua/qui)
• Mamma Mia (Leg)
(22h – sab)

BLUMENAU

■Cine Neumarkt 1
• Perigo em Bangkok – (Leg)
(17h, 19h30 – todos os dias)
(22h05 – sex/sab/dom/seg/ter/qua)
14h30 – sex/sab/dom)

■Cine Neumarkt 2
• Mamma Mia (Leg)
(16h30, 19h, 21h30 – todos os dias)
(14h – sex/sab/dom)

■Cine Neumarkt 3
• Kung Fu Panda (Dub)
(16h10 – todos os dias)
(14h15 – sex/sab/dom)
• Bezerra de Menezes – O diário de um espírito (Leg)
(18h10, 20h, 2h45 – todos os dias)

■Cine Neumarkt 4
• Ao entardecer (Leg)
(16h50, 19h, 21h50 – todos os dias)
(14h20 – sex/sab/dom)

■Cine Neumarkt 5
• A mumia 3 (Dub)
(19h40 – todos os dias)
(14h40 – sex/sab/dom)
• Zohan – o agente bom de corte (Leg)
(17h10, 22h – todos os dias)

■Cine Neumarkt 6
• Hellboy – o exército dourado (Leg)
(16h45, 19h15, 21h40 – todos os dias)
(14h10 – sex/sab/dom)

LIVRO

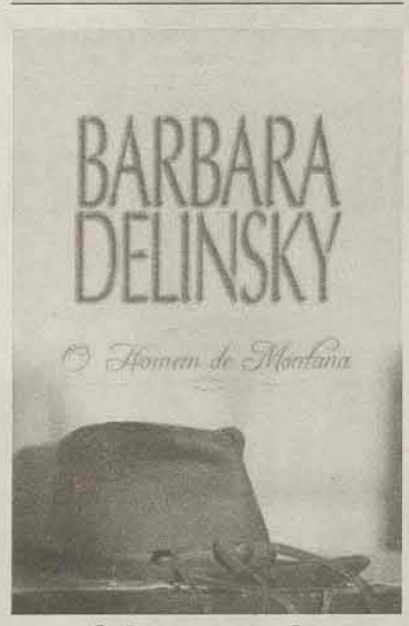

O homem de Montana

Lily abandonou um casamento falido e em fuga com uma filha recém-nascida foi em busca de um novo lar. Até uma tempestade colocar suas chances de sobrevivência nas mãos de um estranho. Um típico caubói com modos rudes. Um homem com o coração ferido. Ele sabia que encontrara mais do que uma mulher e uma criança indefesa. Ele havia encontrado talvez sua verdadeira razão de viver.

DVD

Casamento em dose dupla

Depois de perder o emprego e achar que nada pior poderia lhe acontecer, Noah ainda tem de lidar com a esposa ávida por ter um filho, a mãe opressora que decidiu se mudar para a casa dele levando todos os cinco cachorros e a pressão de arrumar um novo emprego

NOVELAS

CIRANDA DE PEDRA

Elzinha manda Cícero/Menelau voltar ao trabalho. Ferdinando olha o fogo se alastrando. Bruna entrega a fita a Afonso. Ferdinando deixa Cícero/Menelau desacordado no galpão em chamas. Afonso dá a fita a Natércio. Ferdinando liga para Laura sem se identificar e diz que o galpão está em chamas. Daniel salva Cícero/Menelau. Laura, Daniel e Letícia descobrem o disfarce. Laura diz que o incêndio foi sabotagem de Natércio. Laura vai acertar as contas com Natércio. Frau Herta esconde a seringa ao ver Laura.

TRÊS IRMÃS

Alma conta a Alcides que Virgínia reagiu. Suzana diz que leu sobre o deus do amor e por isso chamou Xande de Eros. Janaína diz a Waldete que Sylvie L'Éclair filmou na Praia Azul há muitos anos e Jacaré se apaixonou. Paulinho sonha com o acidente que matou Artur. Alma aceita trabalhar com Alcides. Dora agradece Bento e diz que também é viúva. Falsárias dão boas referências de Waldete por telefone para Glauco. Galvão convida Alma para ir à praia. Alma não acredita ao ver Gregg surfando na Praia Azul.

A FAVORITA

Lara diz a Flora que ficou confusa ao ver Cassiano. Flora leva Zé Bob e Lara para dançar. Céu se apresenta aos jornalistas como a mulher que Cassiano mais amou. Donatela se aproxima de Flora e Zé Bob na pista. Catarina leva um bolo para Stela que diz que nunca é tarde para recomeçar. Donatela empurra Flora de uma escada. Zé Bob acode Flora. Zé Bob pede que Rita saia da casa de Romildo. Catarina pede abrigo a Copola para sair de casa. Halley encontra Flora no apartamento de Silveirinha e se surpreende.

OS MUTANTES - CAMINHOS DO CORAÇÃO

Ana, Pepe e Janete são algemados pelos reptilianos. Alienígenas sobrevoam o céu e os reptilianos somem. Formigão avisa à Rainha Formiga que o povo de Agarta irá até eles. A Rainha Formiga diz que o plano não era este e desconfia que Juli armou uma armadilha. Ela sente medo de perder seu povo. Maria, Marcelo, Noé, Luciano e Melquior surgem diante dos homens-formiga. A Rainha Formiga ordena que destruam o inimigo. Eric e Samira surgem diante do Rei e da Rainha Sibila. Bianca e Leonor se desesperam.

CHAMAS DA VIDA

Vilma diz que Ivonete vai se arrepender de ter batido nela. Ivonete diz que não leva desaforo para casa. Pedro separa as duas. Beatriz e Antônio chegam. Vilma diz que Ivonete a agrediu. Vilma manda Beatriz embora. Beatriz diz a Vilma que não vai. Júnior pergunta se Cazé e Raíssa estão juntos e diz que ela vai sofrer com Cazé. Raíssa pergunta se Cazé gosta mesmo dela. Ele diz que gosta cada vez mais. Os dois se beijam. Pedro expulsa Vilma. Pedro diz que Beatriz deve voltar para a casa de Carolina.

(O resumo dos capítulos é de inteira responsabilidade das emissoras).

Acervo: Biblioteca Pública SC - Hemeroteca Digital Catarinense

MUNDO ARTÍSTICO

Jóias de Gisele serão leiloadas

Um anel e um colar de diamante de Gisele Bundchen serão oferecidos em leilão no dia 15 de outubro, segundo a revista de celebridades "People". A revista especula que o anel e o colar foram presentes de um "ex-namorado famoso" da top. Por cinco anos ela namorou o ator Leonardo DiCaprio e atualmente, o jogador de futebol americano Tom Brady. A top não revelou a origem das peças.

Confirmado: The Offspring

O Planeta Terra Festival 2008 confirma: The Offspring se junta a mais 12 atrações no dia 8 de novembro, na Villa dos Galpões, em São Paulo. O Planeta Terra Festival já tem confirmados os seguintes artistas: The Jesus and Mary Chain, Kaiser Chefs, Bloc Party, Animal Collective, Foals, Spoon, Curumin, Mallu Magalhães, além dos DJs Mylo, Felix da Housecat, Mau Mau e Calvin Harris

Eva Mendes é censurada

O comercial que Eva Mendes fez para o perfume Secret Obsession, da Calvin Klein, foi censurado, mas o lançamento aconteceu em Berlim, nesta semana. No comercial, Eva aparece nua, rolando na cama e se tocando. "O vídeo é sexy e provocante", afirmou a atriz. O vídeo está disponível no site do perfume. "Eva Mendes é a interpretação perfeita da sexualidade moderna", justifica a CK.

SUDOKU

		3		8	6		1	
	1	5	4				7	8
		8	1					4
		6	9			8	5	
	4		8				2	
	9	2	6		5	7		
3					4	1		
1	2				8	4	6	
	8		5	2		3		

SOBRE O JOGO

É um jogo de lógica muito simples e viciante. O objetivo é preencher um quadrado 9x9 com números de 1 a 9 sem repetir números em cada linha e cada coluna. Também não se pode repetir números em cada quadrado de 3x3.

SOLUÇÃO

4	7	3	2	8	6	5	1	9
2	1	5	4	3	9	6	7	8
9	6	8	1	5	7	2	3	4
7	3	6	9	4	2	8	5	1
5	4	1	8	7	3	9	2	6
8	9	2	6	1	5	7	4	3
3	5	9	7	6	4	1	8	2
1	2	7	3	9	8	4	6	5
6	8	4	5	2	1	3	9	7

DIVIRTA-SE

Óbvio

- Pedrinho, o significado da palavra óbvio?
- Hoje acordei, tomei café, olhei pela janela e vi o Mercedes de papai na garagem. Pensei: é óbvio que ele foi trabalhar de Audi.
- Muito bem, Pedrinho. E você, Juquinha?
- Eu nem dormi direito porque o chão tava úmido, mas levantei, tomei café e comi o pão de ontem. Aí sentei na porta de casa e vi vovó indo ao banheiro lá fora, com um jornal na mão. Pensei: é obvio que é o número 2. Ela não sabe ler.

CLIC DO LEITOR

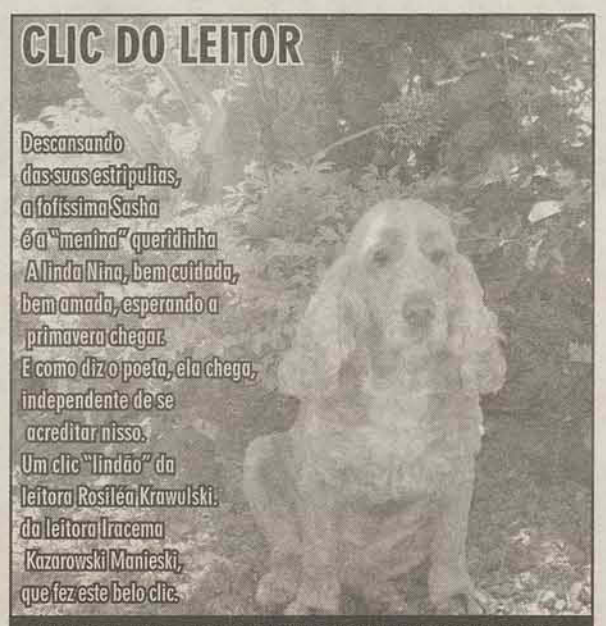

ENVIE SUA FOTO PARA REDACAO@OCORREIODOPOVO.COM.BR

PREVISÃO DO TEMPO

Fonte: Ciram/Epagri

A frente fria deixa o céu encoberto, com chuva, acompanhada de temporais e descarga elétrica em todas as regiões. Temperaturas mais amenas devido à cobertura de nuvens.

▸ Fases da lua

CRESCENTE	CHEIA	MINGUANTE	NOVA
7/9	15/9	22/9	29/9

▸ Jaraguá do Sul e Região

HOJE	DOMINGO	SEGUNDA	TERÇA
MÍN: 16° C	MÍN: 14° C	MÍN: 10° C	MÍN: 12° C
MÁX: 20° C	MÁX: 23° C	MÁX: 22° C	MÁX: 23° C
Chuvoso	Sol com nuvens	Sol com nuvens	Sol com nevens

ANIVERSÁRIOS

20/9

Airton Rodemel
Alceu Luiz Franzner
Aldo Odilon Pchlidt
Alfonso Muller
Aparecida Maria Melo
Bruna Kruser Krawuski
Catia Libardo
Daniela C. Quintino
Décio Grando
Fabiane Franzener
Fábio Roberto Hansen
Heinz Puttjer
Ingo Draeger
Ingoberto Laube
Ivanir Andrade
Ivonir André Burger
Jaime Alves Massaneiro
João Francisco Oldiges
Jones Dicker
Juarez Muller
Juliana Bolduan
Leonan Soares da Silva
Liliane Bittencourt
Lucinira M. Bienert
Maria Luiza Eloi
Marili Krutzsch
Marlise Hant Mayer
Mauro Junckes
Nilsa Ap. Kuhn
Pedro Evaldo Leithold
Ricardo Garcia
Ricardo Hefter Zwolinski
Ricardo Marques da Silva
Tatiane Francener
Tercia Millnitz Demathê
Theobaldo Ewald
Valério Buettgen
Valtricia Fleming
Veno Volkmann
Viviane Raquel Woladasczyk
Vlandina Sporrer
Willian Conienck

21/9

Altair Vech
Daniel Blhadual
Fabiane de Paula dos Santos
Fernanda de Borba
Geovana Anders
Isabela Wensersky
Jackes A da Silva
Jonaan Junkes
Jonathan Diogo Coelho
Leonardo Mader
Leticia Odorcik
Leticia Taciane Gessner
Mario Wehrmeister
Osmar Siewerdt
Raul Cipriano
Ricardo Nagel Guths
Romeo Dipieri
Ruan Forlin
Ruth Maria Lorenzi
Silmara Fátima Melo
Viviane Rodrigues

HORÓSCOPO

ÁRIES (20/3 a 20/4)
Hoje sua mente está limpa e você consegue organizar melhor seu mundo mental. Procure resolver questões pendentes relativas a associações e parcerias até o dia 23, pois o astral está facilitando qualquer negociação. Procure relaxar.

TOURO (21/4 a 20/5)
Fase ótima para organizar o trabalho e iniciar alguma atividade física. Sua energia está a mil e por isso namoros quentes também podem encontrar seu lugar. Aproveite a energia e reúna amigos próximos para um encontro descontraído.

GÊMEOS (21/5 a 20/6)
Hoje masculino e feminino encontram um lugar dentro de você, que vive entre dualidades. Aproveite as energias para descansar e se aprofundar em seus sentimentos. O ambiente doméstico ainda pede atenção. Com carinho tudo se resolverá.

CÂNCER (21/6 a 21/7)
Todas as parcerias que fizer serão abençoadas por júpiter. Siga em frente, mas com os pés no chão. O relacionamento afetivo também recebe a influencia jupiteriana. Se ainda não conheceu ninguém, abra-se. Você não passará despercebido.

LEÃO (22/7 a 22/8)
Aproveite o astral positivo para sair com os amigos. Deixe o trabalho um pouco de lado e relaxe. Tente se conectar com boas energias positivas. Deixe o baixo astral para trás. O romance passar por mudanças importantes e definitivas.

VIRGEM (23/8 a 22/9)
O astral continua positivo para investir em médio prazo. Talvez ainda este mês você consiga equilibrar mais suas finanças. Afinal, você passa por dificuldades nessa área há alguns meses. Tente se conectar a energias mais positivas.

LIBRA (23/9 a 22/10)
Você já pode se desfazer de confusões presentes na ultima semana. Tente reorganizar seus pensamentos e clarear sua mente no sentido de dar mais um passo à frente. As mudanças continuam e com isso alguns novos planos devem ser feitos.

ESCORPIÃO (23/10 a 21/11)
Só um pouco mais de calma e você poderá ir em direção a novas aquisições materiais. Procure não fazer nenhuma extravagância nestes tempos, aguarde. Você ainda corre risco de perdas desnecessárias. O amor está em alta. Aproveite.

SAGITÁRIO (22/11 a 21/12)
Semana boa para sair a galope pelos campos. Não que o astral esteja leve, mas parece que algo novamente libertou. Viva as coisas que chegam até você de maneira espontânea e repleta de fé. Com o tempo, tudo volta ao seu devido lugar.

CAPRICÓRNIO (22/12 a 20/1)
Bom momento para colocar os pés no chão. Não perca o foco, alinhe-se com energias positivas e siga adiante. Esta é uma época de plantação, a colheita ainda demora um pouquinho mais. Mas construção é com você mesmo, não capricórnio?

AQUÁRIO (21/1 a 18/2)
Viagens em alta bem como os estudos superiores relacionados à religião e filosofia. Relacionamentos pedem atenção. Aproveite a semana para esclarecer o que precisa e decida-se de uma vez, a começar uma nova vida afetiva. Coragem!

PEIXES (19/2 a 19/3)
Procure investigar o que está acontecendo com você, pois durante toda semana você terá chance de mudar muita coisa que lhe incomoda há algum tempo. Procure meditar. Só no silencio você conseguirá encontrar as respostas que pretende.

Acervo: Biblioteca Pública SC - Hemeroteca Digital Catarinense

MEGAAÇÃO

SOMENTE NESTE SÁBADO ATÉ ÀS 17 HORAS.

NA COMPRA DE UM CARRO NOVO OU SEMINOVO

VOCÊ LEVA UMA BIKE* OU IPVA + EMPLACAMENTO

(Bike) Modelo masculino feminino e infantil

* Fotos meramente ilustrativo

OS MELHORES USADOS DA REGIÃO

MAIS DE 120 OPÇÕES

www.autoelite.com.br - Financiamento está sujeito à aprovação de cadastro pela financeira. Os veículos Volkswagen estão em conformidade com o PROCONVE (Programa de Controle de Poluição de Ar por Veículos Automotores). Ofertas válidas até 20/09/2008 ou enquanto durarem os estoques, o que ocorrer primeiro. *Fotos da Bicicleta (Bike) meramente ilustrativas. A concessão de qualquer percentual de desconto substitui automaticamente a entrega dos brindes mencionados neste anúncio. Fox City 1.0 2 portas Total Flex linha 2009, com preço promocional à vista a partir de R$ 29.690,00. Spacefox Plus preço à vista a partir de R$ 45.990,00 - completo. Bora 2.0, preço à vista a partir de R$ 57.890,00 para 50% de entrada e saldo em 24 vezes. Golf 1.6 4 portas Total Flex linha 2009, com preço promocional à vista a partir de R$ 52.440,00. Garantia de 3 anos para a linha VW 08/09, sem limite de quilometragem, para defeitos de fabricação e montagem em componentes internos de motor e transmissão (exceto Kombi, limitada a 80.000 km). É necessário, para sua utilização, o cumprimento do plano de manutenção. Imagem meramente ilustrativa, não condizente necessariamente com os modelos ofertados. **SEMINOVOS:** *TC não inclusa para todas as modalidades de financiamento. Consulte sua concessionária Volkswagen ou a Ouvidoria Banco Volkswagen: 0800 701 2834. **Financiamento até 72x • Troco na troca • Você confia, nós garantimos.**

• 72 meses para p
• Ven

Grupo Auto Eli

Acervo: Biblioteca Pública SC - Hemeroteca Digital Catarinense

IMÓVEIS

O CORREIO DO POVO

EM 2008 "8 ANOS DE BONS NEGÓCIOS"

Parcimóveis

www.parcimoveis.com.br

- ✓ Mais de 500 imóveis
- ✓ Mais de 50 corretores
- ✓ Mais rapidez em vender seu imóvel
- ✓ Mais comodidade em atendimento
- ✓ Mais segurança e facilidade

COM A CONFIANÇA DE TODAS AS IMOBILIÁRIAS QUE IRÃO LHE ATENDER

CRECI 1972-J SÉCULUS Empreendimentos Imobiliários

CRECI 550-J IMOBILIÁRIA MENEGOTTI

CRECI1589-J BarraSul A imobiliária da Barra

VILSON Corretor de Imóveis CRECI 4936

CRECI 1741-J GIRASSOL IMÓVEIS

PRISMA IMÓVEIS CRECI 2567J

CRECI 235-J Berta imóveis Realiza seu sonho!

CRECI 812-J IMOBILIÁRIA A Chave WOLFEPAR EMPREENDIMENTOS E PARTICIPAÇÕES LTDA.

RENATO JR. PIAZERA CORRETOR DE IMÓVEIS CRECI 5330

Acervo: Biblioteca Pública SC - Hemeroteca Digital Catarinense

IMOBILIÁRIA A Chave

CRECI 612-J

H. WOLF CONSTRUTORA E INCORPORADORA LTDA

(47)3275-1594

PLANTÃODEVENDAS

8802-5851

Parcimóveis

www.parcimoveis.com.br

achave@netuno.com.br

Rua Barão do Rio Branco, 221 - Jaraguá do Sul - SC | www.imobiliariaachave.com.br

Edifício Vila Nova 03 dormitórios, sala, cozinha, BWC, área de serviço e garagem. R$ 115.000,00

Ref. 3813 - **Vila Nova** - Residencial Bela Vista - 3 dormitórios, sala/copa, cozinha/área de serviço, BWC, garagem. (Pode ser usado FGTS e financ. bancário)

Ref. 3815 - **Baependi** - Residencial Baependi - 02 dorm., sala, copa, BWC, cozinha/área de serviço, sacada e garagem. R$ 110.000,00

Ref. 3816 - Centro - Edifício Klein - 01 suíte, 03 dormitórios, 02 salas, copa, cozinha, 02 BWC, área de serviço , sacada grande c/ chur. e 02 garagens. +apartamento ao lado c/ 01 dormitório, cozinha, BWC, área de serviço. R$ 350.000,00

Ref. 05 - Centro - Terreno comercial de 1.446 m2 contendo 02 casas em alvenaria, sendo 01 com 193,07 m2 e outra com 101,04 m2.

Ref. 202 - Barra do Rio Cerro - Sobrado alvenaria com 248,00m², 01 suíte, 03 dorm., 02 BWC, 04 vagas de garagem e demais dep. Terreno 432,00m². R$ 300.000,00

Ref. 12 - CENTRO - casa em ótima loc. com 1 suíte, 2 dormitórios, 2 bwc, 2 vagas de gar. e demais dep. com 178,00m² terreno. **R$ 220.000,00** (aceita apartamento na negociação)

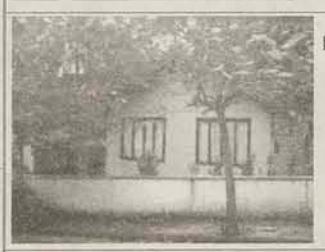

Ref. 104 - Vila Nova - Casa mista - 03 dorm. sala. coz. BWC c/ garagem. Terreno com 373,00m2. Valor R$ 150.000,00

REF. 3805 - Edifício Joverli - Nova Brasília - 01 suíte, 02 dormitórios, 02 BWC, sala, copa, cozinha, área de serviço e garagem dupla. R$ 130.000,00

Ref. 0650 - Chico de Paula - Casa madeira com 80,00m2 e terreno com 360,00m2, 02 dormitórios, sala, cozinha, bwc e área de serviço. **R$ 50.000,00**

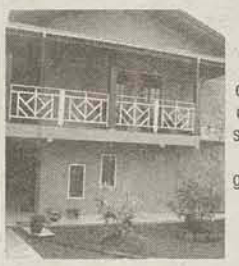

REF. 601 - Nova Brasília - Sobrado Alvenaria ,310,00m2 com 01 suíte, 03 dormitórios, 02 salas, coz., 02 BEC, área de serviço, área de festas com churrasqueira e garagem. Terreno com 473,00m2. **-Imóvel ideal para fins comerciais**

Um lugar privilegiado

O APARTAMENTO
- 01 suíte
- 02 dormitórios
- Cozinha
- Sacada com churrasqueira
- Área de serviço
- Sala para 02 ambientes
- Tubulação para aquecimento à gás
- Pontos de telefone, TV e Internet
- Medidor individual de água

O EDIFÍCIO
- Arquitetura Moderna
- Salão de Festas Decorado
- Hall de Entrada Decorado
- Playground
- Alumínio na cor branca
- 03 Apartamentos por Andar
- Localização: Rua Presidente Juscelino

RESIDENCIAL JK

H. WOLF

Rua Barão do Rio Branco, 221/02 – Jaraguá do Sul – SC
Fone: (47) 3275-1594 – e-mail: wolfepar@netuno.com.br

BVQI ISO 9001 PBQP-H Nível "A"

www.hwolf.com.br | www.imobiliariaachave.com.br

Acervo: Biblioteca Pública SC - Hemeroteca Digital Catarinense

CRECI1589-J

BarraSul
A imobiliária da Barra

3376-0015

RUA ANGELO RUBINI, 1046

Parcimóveis

barrasul@netuno.com.br

Ref. – 340 - BARRA DO RIO CERRO – apartamentos c/ 70,97m², 3qtos, sendo um suite, sala, copa, coz. 2BWC,lavanderia, sacada com churrasqueira, garagem, Rua José Papp esq. Reinaldo Ulrich - R$ 100.000,00, ou 50% entrada e saldo em 24 parcelas

Ref.– 344 – BARRA DO RIO CERRO – sobrado c/ 158m² em alv.c/laje, sendo 118m² averbada, terreno c/ 987,50m²(13x74), 3qtos, sendo um suite, 3BWC, sala, copa, coz. lavand, despensa, 2 garagens e nos fundos uma casa de madeira c/ 3qtos e demais dependências, Rua Plácido Satler nº 169 – **R$ 215.000,00**- aceita outro imóvel até **R$ 100.000,00** preferência na Barra, como parte de pagamento.

Ref. – 303 - JARAGUÁ 99 – Sobrado c/ 428m², terreno c/425m²(18,50x23), **no piso superior** com suite mais 3qtos, 2 salas, copa, coz. 2bwc,lavanderia, churrasqueira, sacada, na parte **térrea,** 2qtos, 2bwc, sala, coz.lavanderia, 3 garagens, **Rua Oscar Schneider, 860 – R$ 240.000,00 aceita carro até R$ 30.000,00 ou terreno até R$ 40.000,00**

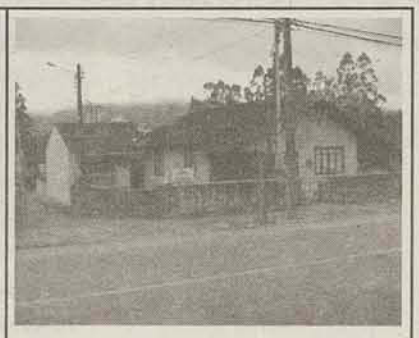

Ref. 341 – VILA NOVA – casa mista com 120m², 3qtos, BWC demais dependências, terreno com 756m²(18x42), **Rua 25 de Julho nº 1555 – R$ 270.000,00** – EXCELENTE PONTO COMERCIAL, o que está à venda mesmo é o terreno.

• **VILA NOVA** – terreno com 6.991,13m2 (29 x128), Rua José Marangoni – R$ 330.000,00

• **BARRA DO RIOCERRO** – Terreno c/ 477m²(13,58x35,13) loteamento Girolla, **Rua Camilo Andreatta – R$ 60.000,00**

• **Ref. – 228 - BARRA DO RIO CERRO** – terreno com 22.415,99m² (113,87x248,50), Rua Frida Piske, defronte a fábrica de móveis Feeling Estofados – **R$ 350.000,00**

BARRA DO RIO CERRO – casa alv.c/laje, 201m², terreno c/408,90m²(14,50x28,20), 3qto, sendo 1 suite c/hidro-massagem, 3 bwc, sala de estar, sala TV, copa, essas três peças com sancas de gesso, coz. mobiliada, lavand.churrasqueira, 3 garagens, fogão a lenha, área de festas, paredes com massa corrida, piso cerâmico, desp. aberturas em vidro temperado cor verde, portão eletrônico, inter-fone, alarme, alto padrão de construção, Rua Vergilio Satler, nº 133, R$ 315.000,00, aceita AP, como parte de pagto no centro até R$ 120.000,00.

Ref. – 338 – JARAGUÁ 99 - casa nova em alv. c/laje 125,47m², terreno c/369,43m², averbada, 3qtos, sendo um suite, sala, copa, coz. 2BWC, lavanderia, garagem, murada. Rua Alvin Butendorff. **R$ 160.000,00.** Aceita carro até **R$ 30.000,00** ou terrenos lotes

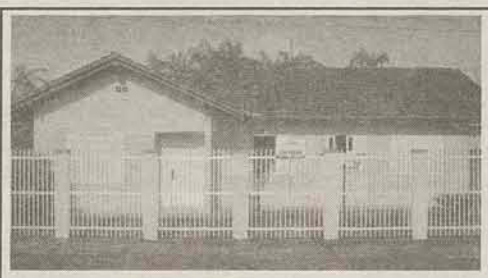

-Ref. – 324 – BARRA DO RIO CERRO – casa alv.c/laje c/161,25m² - construção averbada pode ser financiada,terreno c/458,12 m², murado com portão eletrônico, 3qtos sendo 1 suite c/hidromassagem, c/ ar cond. Roupeiro, prateleira c/espelho, 3 wc, copa, cozinha c/ geladeira, fogão, sala de estar, sala íntima com mesa, piso laminado, banheiro social mobiliado, churrasqueira, garagem, sendo as dependências com acabamento em gesso, Rua Luiz Satler, 98 – **R$ 320.000,00**

Ref. – 325 – BARRA DO RIO CERRO – sobrado em alvenaria c/laje, 235m², terreno c/ 405m²(13,50x30), murado c/portão eletr., sendo a parte inferior c/116,m², copa, coz,. lavanderia, 2 gar., bwc, sala de estar, churrasqueira,parte superior c/ 119m² em fase de produção c/ aproximadamente 45% concluído e constituído de suite e hidro, 2qtos, bwc social, sala íntima, sala de TV e sacada e nos fundos uma edícula c/27m² , **Rua 522-Maria Alves de Sales, nº 71- R$ 172.000,00, aceita carro até R$ 20.000,00**

CRECI 1741-J

GIRASSOL IMÓVEIS

Rua Cel. Procópio Gomes de Oliveira, 654 - Centro

Horário de Atendimento: 8hs às 12hs e 13h30min às 18hs de segunda a Sexta.

(47) 3371-7931

PLANTÃO DE VENDAS

9955-4774

Cód.1280 - Casa no bairro Jaraguá Esquerdo com 3 dorm. sendo 1 suite, 1 bwc, 2 vagas na garagem e demais dep. R$175.000,00 Ótima oportunidade: R$50.000,00 de entrada e saldo parcelado direto com proprietário.

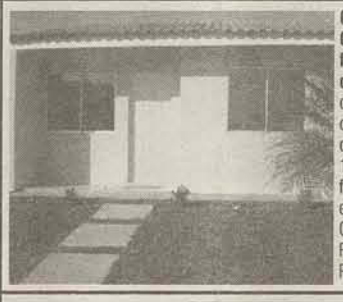

Cód. 1270 – Condomínio fechado Jardim das Flores – casas de alv. de 2 a 3 dorm., c/ entrada de R$ 8.000,00 a 10.000,00, saldo financ. pela.CEF e saque de FGTS. Casa por R$ 68.000,00 e R$ 80.000,00

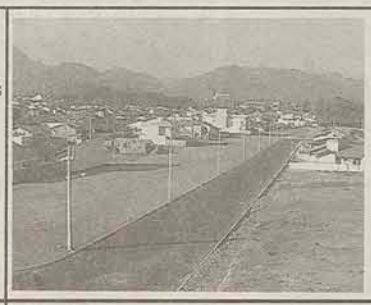

Cód.3165 - Loteamento Boulevard, próx. ao Champagnat - Lotes c/ 348,75 m² Apartir de R$120.000,00

SALA COMERCIAL:

Vila Lenzi c/ 70m² mais 1 bwc. R$ 500,00.
Rau – lote D-3 - Rua Bertoldo Hort com 525m² – R$ 60.000,00

LOCAÇÃO:

Apto no Condomínio **Amizade**, Com 2 dormitórios, e demais dependências, R$420,00 + R$ 70,00 de condomínio.

Apto no bairro Amizade.2 quartos,1 vaga de garagem,fica também cozinha sob medida e demais dependências! R$ 600,00 aluguel

TERRENOS:

com 926,00 m²- **Centro** Ótimo para prédio. R$ 300.000,00

Cód. 3192 - Centro - Sobrado com 230,00m², terreno 666,27m². OBS: Possui casa de madeira e um sobrado em alvenaria. **R$ 450.000,00**

Cód. 1275 – Centro – casa de alv. c/ 03 dorm., sala, cozinha, 1 bwc, 1 gar. e demais dep. **R$ 250.000,00.**

Cód. 2097 – Bom investimento – Prédio no Centro com 03 aptos, cada um c/ 03 quartos, sala, cozinha, 01 bwc, e garagem p/ 1 carro. R$ 350.000,00

Cód. 1264 – Vila Lenzi – Casa Averbada - alv. c/ 3 dorm. sendo 1 suite, bwc, coz. embutida, lav., c/ 2 vagas na gar. e demais dep. c/ sala com1 70m² + 1 bwc. **R$ 200.000,00.**

Cód. 2103 - Apto com 3 dormitórios, sendo uma suite,2 banheiro 1 vaga de garagem, e de mais dependências! **R$180.000,00**

Cód.: 3126 -3194 - Bom investimento. R$300.000,00

Acervo: Biblioteca Pública SC - Hemeroteca Digital Catarinense

Parcimóveis

SÉCULUS

Empreendimentos Imobiliários Ltda. CRECI 1873-J

VENDA ALUGA ADMINISTRA

13 anos

Parcimóveis

www.parcimoveis.com.br

47 3371.8814

Plantão 9658.6786

www.seculus.net

imobiliariaseculus@netuno.com.br

Rua Pres. Epitácio Pessoa, 415 ou
Shopping Breithaupt - sala 206
Fone.: 3371.8818

Casa alvenaria
Vila Lenzi
R$ 850,00
para locação

Consulte-nos!

LOCAÇÃO RESIDENCIAL

01 Quarto:,

- Ed. Nathalia Schiochet(Centro - próx. Anegloni antigo) R$ 400,00
- Ed. Petúnia(Nova Brasilia - próx. Lux Atacadão) c/ garagem. R$ 430,00
- Apto térreo(Rau - lateral Br 280) R$ 300,00
- Apto Dona Antonia(Nova Brasilia - próx. Lojão da Vila) R$ 440,00
- Ed. Lilium(Vila Lalau - próx. Atacdão Cerâmica) R$ 450,00

02 Quartos:

- Ed. Torre Dy Luna(Vila Nova - próx. Paificadora Via Pão) R$ 600,00
- Ed. Magnólia(Centro - próx. Terminal) c/ garagem R$ 600,00
- Ed. Ferreti(Centro - próx. Centro Vida) sacada c/ churrasqueira. R$ 550,00
- Ed. Alberto Marangoni(Vila Nova - próx. Posto MIME) R$ 550,00

03 Quartos:

- Apto(Vila Lenzi - próx. Mercado Lenzi) c/ piscina R$ 1.500,00
- Ed. Imperial(Centro - próx. Jangada) duplex, com piscina. R$ 1.800,00
- Ed. Amaryllis(Vila Nova - próx. Panificadora Via Pão) c/ suíte. R$ 650,00
- Ed. Astral(Ilha da Figueira - próx. posto Pérola) R$ 630,00

Casas:

- Casa alv. (Água Verde - próx. UNERJ) c/ 3 quartos. R$ 550,00
- Casa alv.(Vila Lenzi - próx. Posto Cidade) R$ 850,00
- Casas geminadas(Santo Antonio) c/ 01 quarto R$ 300,00
- Casa madeira(Chico de Paula - Lot. Firenzi) c/ 03 quartos R$ 460,00
- Casa alv(João Planincheck) c/ 02 quartos R$ 600,00

LOCAÇÃO COMERCIAL

Salas Comerciais

- Salas cmls Ed. Astral (Ilha da Figueira - 1km. após posto Peróla) De 39m² á 45m². De R$ 325,00 á 375,00.
- Sala cml.(Centro-próx. Macol) 1º andar c/ 32m². R$ 400,00
- Ed. Alberto Marangoni(Vila Nova - próx. posto Mime) c/ aprox. 35m². R$-400,00
- Ed. Erica(Centro - próx. Verdureira da Raquel) c/ 35m² R$ 400,00
- Ed. Imperial(Centro - próx. Terminal) c/ 35m² R$ 450,00
- Ed. Tower Center (próx. posto mime) R$ 600,00
- Ed. Tulipa(Centro - próx. Beira Rio) c/ 74m² c/ mesanino R$ 700,00
- Sala Coml (Barra-prox. Ponte da Argi) c/ aprox. 100m², 02 vagas de est. R$ 1.000,00
- Sala coml. (Nereu Ramos - próx. semáfaro) c/ aprox. 100m² c/ mezanino. R$ 1.000,00
- Sala cml.(Guaramirim - lateral Br 280) c/ aprox. 90m², c/ 02 BWC. R$ 1.100,00
- Ed. Bárbara(Centro - próx. Jangada) c/ aprox. 200m². R$ 1.800,00
- Salas NOVAS (Centro - próx. Procon) Diversos tamanhos: de 32m² a 123m². De R$ 420,00 a R$ 1.600,00

Galpões

- Sala cml(Centro - antiga Casa do Computador) c/ mesanino de 200m² R$ 4.000,00
- Galpão Alvenaria (Guaramirim - Próx. Berlim) c/ aprox. 960m². R$ 5.000,00
- 2 galpões em construção(Nereu Ramos) c/ 900m² cada. Valor é 7.800,00 cada.
- Galpão(Centro - prox. Banco Brasil) c/ aprox. 550m². R$ 9.500,00
- Galpão(Nereu Ramos) c/ 900m² R$ 7.800,00

Terrenos Para Locação

- Terreno (Chico de Paula, próx. Geração 3000) c/ aprox. 350m². R$ 380,00
- Terreno(Ilha da Figueira - próx. Brasão) 3 mil metros R$ 1.000,00
- Terrenos (Vila Nova - próx. Fórum) c/ 1.807m² e 2.200m² R$ 1.200,00 e R$ 1.400,00.

SÉCULUS

Empreendimentos Imobiliários Ltda. CRECI 1873-J

Visite nosso plantão de vendas na sala 206 do Shopping Center Breithaupt

Fone: 47 3371.8818
47 9658.6785
47 9658.6784

realsec
EMPREENDIMENTOS IMOBILIÁRIOS

LANÇAMENTO

Residencial Real Parque - Vila Nova – Apartamentos com suíte + 2 quartos, sala, cozinha, bwc, área de serviço com sacada, sacada com churrasqueira e garagem. Acabamento completo de primeira linha. A partir de R$ 129.800,00, com parcelamento em até 120 meses direto com a construtora. Consulte tabela.

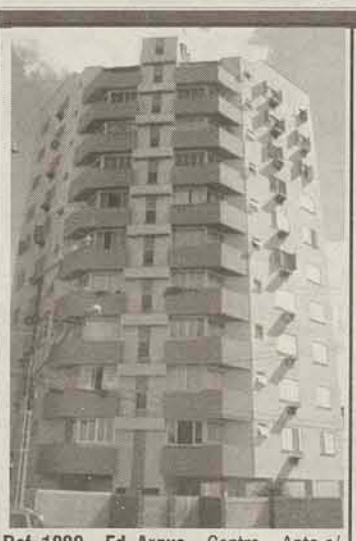

Ref. 1000 – Ed. Argus – Centro – Apto c/ suíte + 2 qtos e demais dep., 1 garagem – **R$ 160.000,00**

Ref 1007 – Vila Rau - Edifício Bruna Mariana - Apto – 1 quarto, demais dep., garagem. Consulte-nos

Ref 1003 - Centro - Ed. Dianthus - Cobertura Duplex com 3 suites, 5 bwc, amplas salas de estar, jantar, chusquareira integrada, cozinha, lavanderia, 2 vagas de garagem, área total de 422m². **R$ 590.000,00 mais fotos em www.seculus.net.**

Ref.1010 Centro – Ed. Juliana – Apto – 1 suite + 2 quartos, demais dep, sacada, churrasqueira, garagem. **R$ 138.000,00**

ÚLTIMA UNIDADE

Ilha da Figueira | Residencial - Maria Alice - Apto novo c/ suíte + 1 quarto, sacada c/ churrasqueira e 2 garagens. R$ 130.000,00

Edifício Figueira -
Apartamentos com suíte + 2quartos, sala de estar e jantar, sacada com churrasqueira, cozinha, lavanderia, todos com 2 vagas de garagem. Prédio com elevador, área de festas com playground. Excelente localização e condições (Entrada de 40% e saldo em 48 vezes direto com a construtora com correção do CUB)

Acervo: Biblioteca Pública SC - Hemeroteca Digital Catarinense

SÉCULUS
CRECI 1873-J
Empreendimentos Imobiliários Ltda.
VENDA ALUGA ADMINISTRA

13 anos
Parcimóveis
www.parcimoveis.com.br

www.seculus.net
imobiliariaseculus@netuno.com.br

47 3371.8814
Plantão 9973.8335
Rua Pres. Epitácio Pessoa, 415 ou
Shopping Breithaupt - sala 206

Ref. 0032 – Estrada Nova – casa c/ 2 qtos, escritório, bwc e demais dep, garagem – **R$ 98.000,00 Aceita finan. bancário Somente 01 unidade**

Ref. 020 – Estrada Nova – Casa c/ 2 quartos, 2 banheiros, demais dep., 2 vagas garagem, ampla área de festas. **R$120.000,00.**

Ref. 002 – Centro – Casa c/ 3 quartos, e demais dep., boa localização p/ ponto comercial. – **R$ 345.000,00**

Ref. 2010 - Vila Lenzi - Terreno c/4.585,00m², c/ casa aprox. 150,00m2 **R$ 500.000,00**

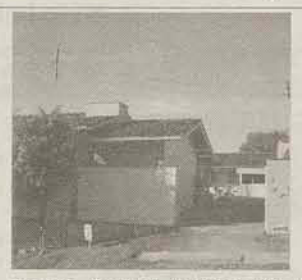

Ref. 006 – São Luís – Casa com suíte + 3 qtos, 2 garagens – R$ 160.000,00

Ref. 2016 – Centro – Terreno c/ 774m², com casa mista de 150m². Ótima localização para construção de edifício. R$375.000,00.

Ref. 1016 – Vila Lenzi – Edif. Novo Horizonte. Apto c/ 1 suíte + 2 quartos, 2 banheiro, acabamento personalizado, teto rebaixado em gesso, possibilidade de alterações internas.

R$ 179.691,57.

Ref. 0031 – Guaramirim – suíte + 2 qtos e demais dep., semi-mobiliada (aceita financiamento bancário) – **R$ 160.000,00**

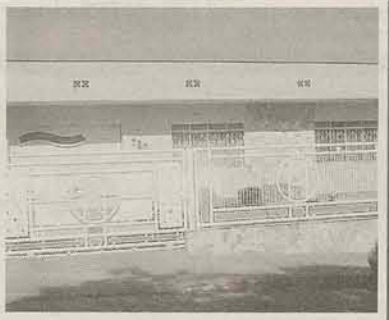

Ref 0013 - Vila Lenzi - Casa com 4 quartos, sala de estar e jantar, cozinha, 2 vagas de garagem, área cosntruida de 320m², **R$220.000,00**

Ref. 0016 – São Luís – c/ suíte máster e closet, 2 qtos, 3 salas, escritório e demais dep., área de festas, piscina, garagem para 2 carros – **R$ 340.000,00**

Ref. 1008 - Czerniewicz - Ed. D'Itália, 1 suíte mais 2 quartos, demais dep., 1 garagem. **R$ 128.000,00.**

Ref. 0010 – Jaraguá Esquerdo – casa nova c/ 148 m2, suíte + 2 qtos, sala, cozinha, bwc, lavabo, área de festas, garagem para 2 carros. – **R$ 215.000,00**

Ref 0017 – Jaraguá Esquerdo – Casa em fase de acabamento c/ 149,40m2, suíte c/ closet + 2 quartos, sala, cozinha, bwc, lavabo, área de festa, garagem 2 carros. **R$ 235.000,00**

Ref. 007 – Champagnat - casa c/ 300 m2 de área, sendo suíte c/ closet + 2 quartos, dep. empregada, sala de estar, jantar e de TV, salão de festas e demais dep., Garagem para 2 carros. **R$ 420.000,00.**

Ref. 024 – Centro – Casa c/ 170m², 4 quartos, banheiro, garagem. Terreno c/ 450m². **R$215.000,00.**

- Ref. 59: Amizade – Casa com 250,00 m2, suíte + 2 quartos e demais dep., 2 garagens – **R$ 285.000,00**

- Ref. 3000: Corupá – Galpão industrial no Parque Ano Bom, com 4.000 m², terreno com 22.000 m² – Consulte-nos

- Ref. 005 – Figueira – Sobrado com suíte com closet + 2 qtos, bwc social, sala de estar e jantar, lavado, cozinha mobiliada, área de festas e 2 garagens. Acabamento de primeira linha – **R$ 365.000,00** (Aceita financiamento bancário)

Ref. 04 - Vieira – Casa c/ 144 m², 3 quartos, 2 bwc, garagem., demais dep, terreno c/ 450m². **R$ 160.000,00.**

- Ref. 08 – Estrada Nova – Casas novas c/ 2 ou 3 qtos e demais dep. – **a partir de R$ 68.000,00 com entrada de R$ 8.000 e saldo com financiamento bancário.**

- Ref. 046 – João Pessoa – Sobrado com 3 quartos e demais dep. – **R$ 140.000,00**

Ref 4000 - Guaramirim - Chácara com 103.240 m², com sobrado com 3 quartos, ampla área de lazer com piscina, lagoa - **R$ 280.000,00**

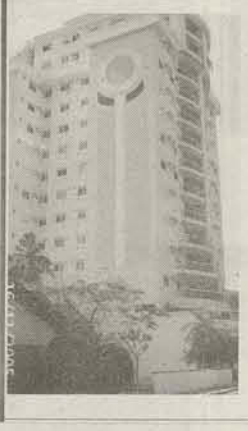

Ref. 1028 – Centro – Ed. Garden Flowers – 1 suíte mais 2 quartos, 2 banheiros, churrasqueira, 2 vagas garagem. Prédio dispõem de piscina, sauna, sala de jogos, mini cinema, salão de festas.

R$ 315.000,00.

Ref. 22 - Czerniewicz – Casa c/ 250m², 1 suíte mais 3 quartos, 2 banheiros, 2 garagens, churrasqueira. Terreno c/ 1.218m². **R$280.000,00.**

TERRENOS

Ref 2023 - **Amizade**
Terreno com 346,50m²
(14X24,75) R$ 70.000,00.

Ref. 2000 – Schroeder I -
Terreno c/ 336m². R$28.000,00

Temos terrenos prontos p/ construir, consulte-nos.

SÉCULUS
CRECI 1873-J
Empreendimentos Imobiliários Ltda.

Visite nosso plantão de vendas na sala 206 do Shopping Center Breithaupt

Fone: 47 3371.8818
47 9658.6785
47 9658.6784

Acervo: Biblioteca Pública SC - Hemeroteca Digital Catarinense

CRECI 550-J
IMOBILIÁRIA MENEGOTTI

IMOBILIÁRIA MENEGOTTI

Parcimóveis

www.parcimoveis.com.br
e-mail: immenegotti@parcimoveis.com.br

3371-0031
Rua Barão do Rio Branco, 545 - Centro

COMPRA - VENDE - ALUGA - ADMINISTRA

5950 - VILA LENZI - CASA ALV. 232,00M2, 1 SUÍTE 2 DORM. 2 SALAS, COPA/COZ, LAV. 3 BWC, DEP. CHUR, 2 VAGAS GAR. - TERRENO 1.653,35M2 - **R$ 500.000,00**

5968 - NOVA BRASÍLIA – CASA MISTA 90,00M2, 3 DORM, SALA, COPA/COZ. LAV, BWC, GAR. - TERRENO 256,50M2 **R$117.000,00**

5890 - CENTRO - APART. COM 01 SUÍTE + 02 QUARTOS, SACADA COM CHURRAS. - ENTREGA: JULHO/2009 **R$ 160.000,00** - Ou entrada e parc. direto com a construtora.

5918 – RIO MOLHA – RES. VICENZI – APTOS. COM 02 QUARTOS, SACADA COM CHUR., BWC, SALA, COZ, LAV. E GAR. – R$ 95.000,00 à vista, ou entrada + parc. direto c/ a constr.

5970 – CZERNIEWICZ – RES. JULIANA – APTOS 1 SUÍTE, 2 DORM, ESTAR, COZ. MOBIL.,SACADA C/ CHUR., BWC, LAV, 1 GAR. – R$ 145.000,00 A VISTA OU ENTR + PARCELA

5933 – NOVA BRASILIA – APTO 2 DORM. COPA/COZ, SALA, LAV,BWC,SACADA, 2 VAGAS GAR. **R$ 131.000,00**

5964 – RAU - CASA ALV. 150,,00M2, 3 DORM. SALA, COPA/COZ, BWC, LAV, 2 VAGAS GAR. - TERRENO 593,07M2 – **R$ 200.000,00**

5917 – VILA RAU – CASA DE ALV. 03 DORM. PISCINA, COZ. MOBILIADA, SALA, BWC, LAVAND. E GAR. **R$ 180.000,00**

5838 – ESTR. NOVA – CONDOMÍNIO JARDIM DAS FLORES – CASA ALV 50,00m2 -2 DORM – COPA/COZ – BWC **R$ 68.000,00 FINANCIÁVEL 30 ANOS**

5939 – RAU - CASA ALV. 145,00M2 COM 1 SUÍTE + 3 DORM. 2 SALAS, COPA/COZ, BWC, LAV, CHUR, 2 VAGAS GAR. **R$ 130.000,00**

5934 – CHICO DE PAULO – CASA ALV. 140,00M2 – 5 DORM. 2 SALAS, COPA/COZ, ÁREA DE FESTAS, BWC, GAR, TERRENO 1.480,27M2 **R$ 150.000,00**

5839 – ESTR. NOVA – CONDOMÍNIO JARDIM DAS FLORES – CASA ALV 64,00m2 – 3 DORM – COPA/COZ – BWC **R$ 80.000,00 FINANCIÁVEL 30 ANOS**

5897 - SÃO LUIS - CASA COM 02 DORM.BWC, COZINHA MOB., TERRENO 600,00M2 - **R$ 180.000,00**

5927 – VILA NOVA – 04 DORM, BWC, 02 SALAS, COPA/COZ. LAV E 02 GAR, TERRENO COM 535,50M2 – R$ 180.000,00

5935 – CENTRO – CASA ALV. 228,50M2 COM 2 SUÍTES, 2 DORM, 2 SALAS, COPA/COZ, BWC, DEP, CHURRASQUEIRA, LAV. TERRENO 575,00M2 3 VAGAS GAR. **R$ 360.000,00**

5910 – TRÊS RIOS DO SUL – CASA DE ALV. COM 03 QUARTOS, 02 BWC, SALA, COZ., LAV, GARAGEM + ÁREA DE FESTAS COM Cchurrasqueira – **R$ 120.000,00**

5911 – ESTRADA NOVA – CASA DE ALV. COM 03 QUARTOS, 02 BWC, SALA, COZ, LAV., GARAGEM + ÁREA DE FESTAS COM CHURRASQUEIRA – **R$ 120.000,00**

5822 -CZERNIEWICZ– CASA ALV 210,00m2 – 5 DORM – 2 SALAS – 3 BWC – COPA/ COZ – LAVAND - GARAGEM – **R$ 150.000,00**

5830 - RAU - CASA 01 SUÍTE + 02 QUARTOS - 150,00M2 - **R$ 165.000,00**

5907 – BARRA DO RIO CERRO – CASA MISTA, 01 SUÍTE + 02 DORM, 02 BWC, COPA/COZ, SALA, LAVAND. E GARAG. **R$ 110.000,00**

5932 – ILHA DA FIGUEIRA – SOBRADO NOVO (ENTREGUE PRONTO), 03 QUARTOS, 02 BWC, SALA, COZ, CHURR, LAV, E GAR PARA 02 CARROS. R$ 220.000,00

5921 – GUARAMIRIM – CENTRO – SOBRADO COM/RES – 520,00M2 – TERRENO COM 1.054,00M2 – R$ 1.000.000,00

5969 -BARRA DO RIO CERRO – CASA ALV. 176,00M2, 4 DORM, SALA, COPA/COZ,2 BWC, LAV, 2 VAGAS GAR. – TERRENO 417,48M2 - **R$ 110.000,00**

5710 – GARIBALDI – SÍTIO - 33.000m2 – CASA ALVEN- 60,00m2 – 3 DORM – SALA – COZ – BWC- GAR – **R$ 55.000,00**

5913 – RAU – CASA DE ALVENARIA COM 113,00M2 – 03 QUARTOS, SALA,BWC, COPA/COZ, LAV. E GARA. PARA 02 CARROS + EDÍCULA COM 01 QUARTO, SALA,COZ, BWC, E LAV. **R$ 98.000,00**

5835 – CORUPÁ – SÍTIO - 172.000m2 – CASA ALV. 160,00m2 - 3 DORM – COPA/COZ – SALA –LAV - BWC – DEP – CHUR – PISCINA-GAR - EDIC 50,00m2 – **R$ 430.000,00**

5862- RIO CERRO II - CASA ALV - 90,00m2 – 2 DORM – SALA – BWC - COPA/COZ – SOTÃO – DEPÓSITO. **R$ 90.000,00**

5905 – BARRA DO RIO CERRO - CHÁCARA COM 130.000,00M2 (52 MORGOS) – CONTENDO UMA CASA DE 430,00M2 – COM 01 SUÍTE + 02 QUARTOS E DEMAIS CÔMODOS. PISCINA. **R$ 730.000,00**

5929 – RODOVIA DO ARROZ – 372.000,00M2 – R$ 495.000,00

5928 – RODOVIA DO ARROZ – 166.000,00M2 – R$ 220.000,00

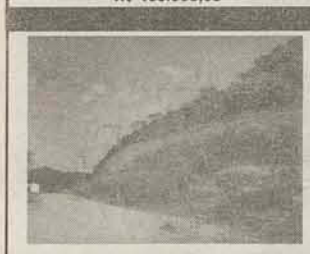

5924 – TRÊS RIOS DO SUL – TERRENO COM 20.000,00M2 – R$ 250.000,00

5930 – RIO CERRO II – TERRENO COM 322,00M2 – R$ 20.000,00

VENDE-SE
ÁREA EM SCHROEDER - SC
105.000,00M2
(ÓTIMA PARA LOTEAMENTO)
R$ 1.300.000,00

5920 – GUARAMIRIM – TERRENO COM 55.000,00M2 – **R$ 300.000,00**

5914 – JARAGUÁ ESQUERDO
Terreno com 900,00m2 (18 x 50)
R$ 140.000,00

TERRENOS

5788-ÁGUA VERDE 450,00m2 R$ 70.000,00
5844- ÁGUA VERDE 450,00m2 R$ 80.000,00
5926- CHICO DE PAULA – 435,00M2 – R$ 55.000,00
5930- RIO CERRO II 322,00M2 R$ 20.000,00
5696- POMERODE 412,00M2 R$ 50.000,00
5914-JGUÁ ESQUERDO 900,00M2 R$140.000,00
5928-RODOVIA DO ARROZ 166.000,00M2 R$ 220.000,00
5931-RIO CERRO II 322,00M2–R$ 20.000,00
5924-TRÊS RIOS DO SUL- 20.000,00M2-R$ 250.000,00
5837-ÁGUA VERDE-14.700,00M2- R$ 300.000,00
5920-GUARAMIRIM- 55.700,00M2 R$ 300.000,00
5929-RODOVIA DO ARROZ 372.000,00M2 R$ 495.000,00
5937- VILA LENZI-609,00M2-R$ 65.000,00
5938-VILA LENZI 609,00M2 R$ 65.000,00
5972-ÁGUA VERDE - 465,00M2 R$ 90.000,00
5966-ÁGUA VERDE-465,00M2-R$ 53.000,00

LOCAÇÃO

CASAS:

CASA EM SÃO BENTO DO SUL RUA ANO BOM, 1380 - 02 QTOS, SL, COZ., BWC, LAV. E GARAGEM. TERRENO BEM GRANDE COM MAIS 02 RANCHOS-PRÓXIMO A CORUPÁ.VALOR DO ALUGUEL: R$ 300,00

BAIRRO AMIZADE - RUA JOÃO PIERMANN, 395- 03 QTOS, SL, COPA, COZ, LAV, BWC E GARAGEM, CHURRASQUEIRA – VALOR DO ALUGUEL R$ 830,00

BAIRRO BARRA DO RIO CERRO - RUA RI 103, Nº 440 – LOT. OURO VERDE – 02 QTOS, SL, COZ, LAV., BWC E GARAGEM – VALOR DO ALGUEL: R$ 450,00

BAIRRO CENTRO - RUA VERA FISCHER,132- PRÓXIMO ANGELONI ANTIGO - 04 QTOS, SL, COZ, BWC, LAV E GARAGEM, MURADA. VALOR DO ALUGUEL: R$ 750,00

BAIRRO ÁGUA VERDE - RUA THEREZITA MENEGOTTI ROCHA, 393-RESIDENCIA ÁGUA VERDE, 01 SUÍTE + 02 QTOS, SL, COZ, BWC, GARAGEM. VALOR DO ALUGUEL: R$ 1.000,00

APARTAMENTOS:

BAIRRO CENTRO - RUA MAL DEODORO DA FONSECA- APTO EM CIMA DA LOTÉRICA, 02 QTOS, SL, COPA, COZ., LAV. BWC, GARAGEM. VALOR ALUGUEL: R$ 670,00

BAIRRO BARRA DO RIO CERRO - RUA JOSÉ MAESTRI, S/Nº, 02 QTOS, SL, COPA, COZ., LAV, BWC, SACADA COM CHURRASQUEIRA E GARAGEM. R$ 550,00-APARTAMENTO NOVOS.

BAIRRO VILA NOVA - RUA ANTÔNIO FRANCISCO DIEMONN – EDIF. TORRE DE LUNA – 02 QTOS, SL, COPA, COZ., BWC, LAV, SACADA C/CHURRASQUEIRA, GARAGEM – VALOR DO ALUGUEL: R$ 600,00

BAIRRO JOÃO PESSOA - RUA MANOEL FRANCISCO DA COSTA, 250, APTO MOD.1-SUÍTE + 01 QTO, SL, COZ, BWC, LAV, GARAGEM,SACADA.- R$ 770,00

APTO MOD. 2-02 QTOS, SL, COZ,BWC, LAV,GARAGEM, SACADA.- R$ 550,00

BAIRRO TIFA MARTINS - RUA 766- ADELAIDE TOFFOL, 03 QTOS, SL, COZ, BWC, LAV, E GARAGEM. VALOR DO ALUGUEL: R$ 350,00 + 50,00 COND.

BAIRRO ILHA DA FIGUEIRA - RUA JOSE THEODORO RIBEIRO,1014-AP.01, 03 QTOS, SL, COZ, 02 BWC, LAV, GARAGEM. VALOR DO ALUGUEL: R$ 660,00 + 15,00 COND AP.301-02 QTOS, SL, COZ, BWC, LAV, GARAGEM, VALOR ALUGUEL: R$ 550,00 + 15,00 COND.

BAIRRO BAEPENDI - AP.31 BL 2 E AP. 32 BL 11-RUA FRITZ BARTEL- COND. BARTEL, 01 SUÍTE + 02 QTOS, SL, COZ, BWC, LAV, GARAGEM. VALOR DO ALUGUEL: R$ 550,00 + COND.

SALA COMERCIAL:

BAIRRO VIEIRAS - AV. PREF. WALDEMAR GRUBBA, POSTO BOGO & BOGO, SLS (01 a 08) da frente R$ 600,00 - SLS (07, 08 E 09) R$ 500,00.

BAIRRO CENTRO – CENTRO COMERCIAL - RUA PROF. MARINA FRUTUOSO - PROX. SUP ANGELONI

SALAS COMERCIAIS – VÁRIOS TAMAMNHOS.

BAIRRO ILHA DA FIGUEIRA - RUA RINALDO BOGO, Nº 216 – 29M² - R$ 380,00

GALPÃO:

BAIRRO ILHA DA FIGUEIRA, RUA GABRIEL OESCHLER, Nº 150 – GALPÃO COM 300M2 – 02 BANHEIROS, VALOR DO ALUGUEL: R$ 2.000,00

TERRENO:

BAIRRO ILHA DA FIGUEIRA, 1.200m2 – RUA JOSÉ THEODORO RIBEIRO, LT 36 e 37 – R$ 600,00 + IPTU

Acervo: Biblioteca Pública SC - Hemeroteca Digital Catarinense

PRISMA IMÓVEIS

CRECI 2567J

3370-0022

Rua Max Wilhelm, 729 - Baependi

prisma@prismaimoveis.com

www.Parcimóveis.com.br

WWW.PRISMAIMOVEIS.COM

REFLORESTAMENTOS

REGIÃO ALTO VALE CATARINENSE

AREA 1 - 87.900m² - Pinus/Veg. - Plantio 2006

AREA 2 - 249.200m² - Pinus/Pinus - Plantio 1995/2007

AREA 3 - 99.600m² - Pinus/Veg. - Plantio 2006

AREA 4 - 906.500m² - Pinus/Veg. - Plantio 2003/2006

AREA 5 - 382.500m² - Pinus/Veg. - Plantio 2006

2265 -SÃO LUÍZ - Casa 120,00m², terr. 325,00m², Quarto,Suíte, 2 bwc,garagem, Sala, Cozinha azulejada até o teto, canil
R$140.000,00

LOCAL SOSSEGADO
RUA SEM SAÍDA
PROXIMO A ÁREA VERDE

2269 -**BARRA DO RIO CERRO** - Loft 195m² terr. 400,00m² 2 suítes, 1 lavabo, Sala, Cozinha, Lavanderia, Gar. para 1 Carro Totalmente legalizada pronta para Financiamento.
Consulte-nos

2254 - BARRA DO RIO CERRO Casa 134,00 m² Terreno. 646,45 m² 2 quartos, suíte, sala, cozinha, 1 bwc, lavanderia, garagem **R$200.000,00**

2297- CENTRO - terreno 30 metros de frente 1.677,00m² Imóvel Comercial - Rua Barão do rio Branco
Consulte-nos

Últimas Unidades

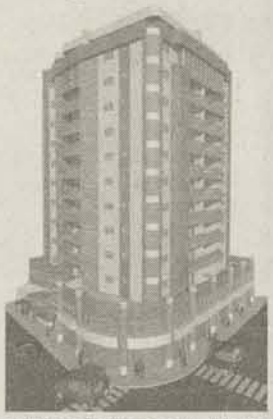

2233 - CENTRO RUTH BRAUN -146,56 m² - 1 suíte, 2 quartos, copa, cozinha, sala lavanderia, sacada c/ churr., 2 vagas na garagem
Entrega da obra outubro 2008.
Consulte-nos outras opções

ÁGUA VERDE
2232 Galpão 119,00m², Terr. 364,00m² **R$110.000,00**

2272- JARAGUÁ ESQUERDO Casa 130,00 m² - terr. 351,00 m² Sala cozinha, 3 qtos, 2 bwc , garagem
R$170.000,00 - Aceita Propósta

2263 - BARRA DO RIO MOLHA Casa Padrão 200m² terr. 569 m² - 4 qtos, 2bwc, Copa, Coz, Lavand, Garag.
R$160.000,00

ÓTIMA OPORTUNIDADE
TERRENOS COMERCIAIS

-Local estratégico
-Ponto comercial
-Rua Asfaltada
-Rua principal de acesso ao centro
-Rua Feliciano Bortolini

SEU NEGÓCIO ESTÁ AQUI
AGUARDAMOS SUA LIGAÇÃO

BARRA DO RIO CERRO
A partir de R$ 170.000,00
15,00 x 50,00m, 750m²

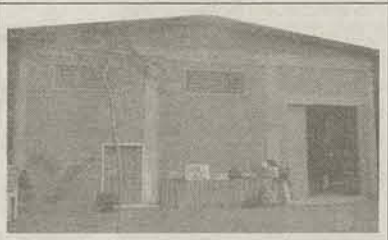

2277 - ESTRADA NOVA – BR-280 Galpão Terreno 7.300,00m²
Consulte-nos

2274- Chácara 20.580,00m2
R$ 80.000,00

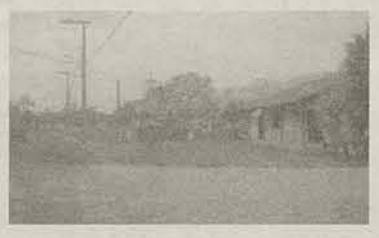

2284- JOÃO PESSOA,Casa 81 m² terr. 1.155,00m², 2 quartos, sala, banheiro, lavand, e garagem
Consulte-nos.

AMIZADE
0654 - Terreno padrão 339,47m² **R$ 55.000,00**
2210 - Terreno padrão 1.633,00m² **R$ 170.000,00**
JOÃO PESSOA
2285- Terreno . 620,00m² 26 m de frente R$110.000,00
TIFA MARTINS
2229 - Terreno 325m² **R$60.000,00.**

2225 - VILA NOVA - Apto. Ed. Capri II – Apto. com 1 Suíte, 2 quartos, Sala de estar / jantar, coz, lavanderia, sacada com churrasqueira e 2 vagas na Garagem, Piscina Privativa, Área de festas, Playground.

2286 -Casa em Contrução **VILA NOVA** 306,00m² terr. 850,00m² 1 qto, 2 suítes, bwc 2 vagas de garagem **Consulte-nos**

Parcimóveis

VILSON
Corretor de Imóveis
CRECI 4936

3371-2357

Plantão: 9135-8601

R.Cel.ProcópioGomesdeOliveira,1207

www.parcimoveis.com.br | vilson@parcimoveis.com.br

CÓD. 138 CENTENÁRIO, casa alvenaria com 180m², 2 suítes+ 2 quartos; terreno com 480m². R$ 200.000,00.

CÓD -148 ILHA DA FIGUERIA. Casa alvenaria com 170m², 3 quartos; terreno com 450m². R$ 148.000,00. Venda no contrato.

CÓD. 123 CHICO DE PAULA, casa alvenaria com 132m², 1 suíte + 2 quartos; terreno com 450m². R$ 158.000,00. (Pode ser financiada via banco.)

CÓD. 103 SÃO LUIS, casa alvenaria com 60m², 2 quartos; terreno com 420m². R$ 85.000,00. Não pode financiar via banco.

CÓD. 102 ÁGUA VERDE, casa alvenaria com 180m², 1 suíte + 3 quartos; terreno com 300m². R$ 180.000,00.

GUARAMIRIM - LOT. DENKER, terreno com 360m². R$ 33.000,00, R$ 40.000,00 e R$ 50.000,00.
(NÃO PODEM SER FINANCIADOS VIA BANCO)

EM 2008 "8 ANOS DE BONS NEGÓCIOS"

Parcimóveis

IMOBILIÁRIA A Chave
CRECI 612-J
WOLFEPAR EMPREENDIMENTOS E PARTICIPAÇÕES LTDA.

CRECI 550-J
IMOBILIÁRIA MENEGOTTI

CRECI 11509-J
BarraSul
A imobiliária da Barra

Berta imóveis
CRECI 235-J
Realiza seu sonho!

VILSON
Corretor de Imóveis
CRECI 4936

RENATO JR.
PIAZERA
CORRETOR DE IMÓVEIS
CRECI 5330

CRECI 1670-J
SÉCULUS
Empreendimentos Imobiliários

CRECI 1741-J
GIRASSOL
IMÓVEIS

PRISMA IMÓVEIS
CRECI 2567J

www.parcimoveis.com.br

Acervo: Biblioteca Pública SC - Hemeroteca Digital Catarinense

CRECI 235-J

Berta imóveis

Av. Mal. Deodoro, 191

COMPRA - VENDE - ALUGA - ADMINISTRA

Realizando sonhos!

3055-0900

Plantão 9987-1004

Parcimóveis

ATENDEMOS DE SEGUNDA À SEXTA:
08h00 às 12h00 / 13h30 às 18h00
AOS SÁBADOS: 09h00 às 12h00

ALAMEDA 25

CENTRO casa com 480m² e terreno com 500m², 4 suítes, 4 salas, dispensa, cozinha, lavanderia, bwc, demais dep.
R$ 350.000,00 NEGOCIÁVEL

* Sobrados Geminados no Bairro Vila Lenzi a 2km do Centro, com 1 suite, 2 quartos, sala, cozinha, lav, garagem, lavabo, varanda, e churrasqueira, com area de 140m² de area construida, R$ 140.000,00 ou 50% e o restante parcelado em ate 60 meses. entrega em outubro de 2008.

Cod. 220 - Casa Joao Pessoa, com 2 quartos, sala, cozinha, bw e lavanderia toda murada, **R$ 64.900,00**, neg.

JOÃO PESSOA - Lot. Recanto dos Passaros. Terreno com 320m². **R$ 15.000,00 entrada e restante parcelado em até 60 meses.**

OFERTAS

Ofertas para o mês de Setembro

LOCAÇÃO

SALAS COMERCIAIS

- Salas comerciais no Centro com 40,00m² e 50,00m²
- Sala Comercial no centro com 60,00m²

Valor: 600,00

- Sala comercial no Ed. Chiodini R$ 500,00
- Sala comercial centro, com 50 m², 1 banheiro. Ótima Localização. Valor da Locação R$ 800,00.
- Sala Comercial com 50m² e 1 bwc. Centro - R$ 400,00
- Sala comercial centro Guaramirim c/ 180m² . Valor da Locação R$ 1.200,00
- Sala comercial c/ 40m² no centro. R$ 300,00.

CASAS

- Casa Alvenaria- Vila Lenzi, semi-mobiliada, com 01 suite mais 03 dormitórios, sala para 02 ambientes, lavabo, cozinha com armários, área para festas com churrasqueiras, lavanderia, escritório, garagem para dois carros, piso laminado e acabamento em gesso. Valor: R$ 1.560,00
- Casa em alvenaria no bairro Vieiras casa nova com 01 suite + 01 dormitorio mais dependencias Valor: 550,00
- -Casa no Joao Pessoa para Locação - Casa Nova com 02 dormitorios mais dependencias Valor: 480,00
- Casa Nova com 02 dormitorios mais dependencias no condominio Recanto dos Passáros no bairro
- João Pessoa - R$ 500,00
- Casa na Barra, lateral da Walter Marquardt 01 suite mais 02 dormitorios e demais dependencias R$ 870,00
- Kit no firenzi III o valor de R$ 300,00

APARTAMENTOS

-- Apartamento no Centro no Ed. Catarina Erching 01 suite mais 02 dormitorios, cozinha semi mobiliada. R$ 930,00

- Apartamento Nova Brasilia 01 suite mais 02 dormitorios, churrasqueira e demais dependencias. R$ 795,00

GALPÕES

- Galpão Industrial com 825,00m² no Baependi Valor: R$ 4.200,00

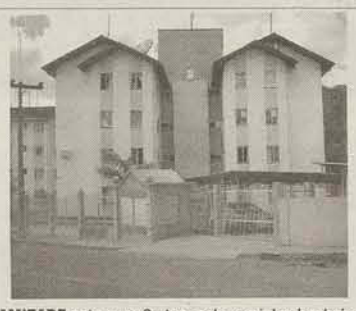

AMIZADE apto com 3 qtos, sala, cozinha, banheiro, lavanderia e garagem. **R$ 89.000,00**

Casa Joao Pessoa entrega em abril, 1 suite, 2 quartos, sala, cozinha, bw, lav, garagem e varanda R$ 120.000,00 à vista ou 60.000 de entrada e restante em 60 meses

Cod. 240 - Casa mista Guaramirim - Centro, 4 quartos, salas, cozinha, bw, lavanderia, churrasqueira, garagem, Terreno de 600m2 e construçao de 330m2, Valor R$ 150.000,00 Neg.

CZERNIEWICZ - CASA ALTO PADRÃO 1 suite c/ closet, 2 quartos, 2 bwc, 2 salas, escritório, lavabo, cozinha mobiliada, área de festas, quintal, garagem p/ 3 carros. R$ 380.000,00. Aceita outro imóvel como parte do pagamento

Apto no Bairro Nova Brasilia, com 2 quartos, sala, sacada, cozinha, bw, 2 vagas de garagem e churrasqueira. **R$ 115.000,00 ou R$ 70.000,00 entrada e restante, ou 105.000,00 à vista. Parc. em até 60 meses**

Casa Geminada no Bairro Joao Pessoa, com 2 quartos, sala, cozinha, bw, lavandeira, varanda e garagem, R$ 98.000,00 pode ser parcelado direto com a construrora, entrega em março de 2009.

Cod. 308 - Casa Centro de Corupa Rua: Getulio Vargas, na frente da Prefeitura, Terreno de 330m2 e casa de 80m2, Valor R$ 155.000,00 neg.

GALPÃO em GUARAMIRIM de aproximadamente 1.000m² e terreno de 50.000m². Valor a combinar. R$ 1.500.000,00

VIEIRAS - ULTIMAS UNIDADES - Sobrado geminado c/ 2 suites, 1 qto, 3 salas, coz., bwc, lav., chur. e gar. Área total construida 170m²

Casa no Bairro Santa Luzia, com 2 quartos, sala, cozinha, bw, garagem e churrasqueira, Valor **R$ 55.000,00** negociaveis

Acervo: Biblioteca Pública SC - Hemeroteca Digital Catarinense

IMÓVEIS

O CORREIO DO POVO

LEIER
EMPREENDIMENTOS IMOBILIÁRIOS

COMPRA • VENDE • ALUGA

AV. MAL. DEODORO DA FONSECA, 1698
(EM FRENTE AO REGISTRO DE IMÓVEIS)

NOVOS TELEFONES: 3275-0500 • 3275-0077 • 3370-0888

RESIDENCIAL BETEL
APARTAMENTOS COM QUARTOS, CHURRASQUEIRA E DEMAIS DEPENDÊNCIAS. PORTÃO E PORTEIRO ELETRÔNICO.

RESIDENCIAL GRAN RAMA
APARTAMENTOS A PARTIR DE 100m². REGIÃO CENTRAL (FINAL DA MARECHAL).

RESIDENCIAL VICENZI
SUÍTE, 2 DORMITÓRIOS, SALA EM 2 AMBIENTES E DEMAIS DEPENDÊNCIAS.
ENTRADA + SANDO PARCELADO EM 50 MESES.

EDIFÍCIO DONA WAL
ÓTIMA LOCALIZAÇÃO.
CONDIÇÕES ESPECIAIS DE PAGAMENTO.
APARTAMENTOS COM 121m².

RESIDENCIAL DOM CALIEL
APARTAMENTOS COM 130m², 1 SUÍTE, 2 DORMITÓRIOS E DEMAIS DEPENDÊNCIAS

EDIFÍCIO RUTH BRAUN
APARTAMENTOS A PARTIR DE 121m².
ENTREGA PARA SETEMBRO DE 2008.
CONDIÇÕES ESPECIAIS DE PAGAMENTO.

CONDOMÍNIO RESIDENCIAL JARDIM EUROPA
APARTAMENTOS COM 2 QUARTOS, SACADA COM CHURRASQUEIRA, BWC, GARAGEM COBERTA, COZINHA, SALA DE ESTAR/JANTAR E ÁREA DE SERVIÇO. CONDOMÍNIO COM FITNESS CENTER, PISCINA ADULTO E INFANTIL COM DECK DE MADEIRA, ESPAÇO GOURMET E PLAYGROUND.
PAGAMENTO EM ATÉ 100 MESES DIRETO COM A CONSTRUTORA.

EDIFÍCIO D'ESPANHA
APARTAMENTO COM 90m², SUÍTE, 1 DORMITÓRIO, SALA EM 2 AMBIENTES, COZINHA, ÁREA DE SERVIÇO, SACADA COM CHURRASQUEIRA E GARAGEM.

EDIFÍIO MUNIQUE
APARTAMENTOS COM 1 SUÍTE + 2 OU 1 DORMITÓRIO E DEMAIS DEPENDÊNCIAS. REGIÃO CENTRAL.

RESIDENCIAL SANTA CATARINA
APARTAMENTOS COM SUÍTE + 2 DORMITÓRIOS E DEMAIS DEPENDÊNCIAS.
OBRA EM FASE FINAL!

EDIFÍCIO GOMES
APARTAMENTO EM ÁREA CENTRAL, ÓTIMA LOCALIZAÇÃO, PRÓXIMO AO NOVO SUPERMERCADO ANGELONI.

RESIDENCIAL BARCELONA
APARTAMENTOS COM 117m² - SUÍTE + 2 QUARTOS E DEMAIS DEPENDÊNCIAS.

RESIDENCIAL
DINAMARCA E COPENHAGEN
CONDIÇÕES ESPECIAIS PARA PAGAMENTO.
APARTAMENTOS COM 1 SUÍTE + 2 QUARTOS OU COM 2 SUÍTES E DEMAIS DEPENDÊNCIAS.

A número 1 em apartamentos!

Acervo: Biblioteca Pública SC - Hemeroteca Digital Catarinense

Müller Corretor Imobiliário
Edson Müller CRECI: 6530
IMÓVEIS
Investimento Seguro
imoveis@mullercorretor.com.br | www.mullercorretor.com.br
3372-1081 | 9608-0000
COMPRA
VENDE
ALUGA
ADMINISTRA
Rua Emilio Stein, 357 Centro (próx. a Net)

Cód 1002 Baependi = Casa 350m2, c/ terreno de 300m2, c/ apto em cima da gar. espaço p/ 2 carros. R$ 380.000,00

Cód. 2002 Apto em Ubatuba, c/ 3 quartos, sala cozinha, bwc, mob., R$ 75.000,00 aceita carro no neg.

Cód. 1050 VENDE casa Centro - Área construida: +/-260,00m² Terreno: 1.140,00m², 3 quartos, 1 suite, 2 bwc, 1cozinha, 3 Salas, 1 sala de jantar, 1 copa 2 garagens, p/ 2 carros. Valor do imóvel: R$ 750.000,00

Cód. 1035 VENDE casa BARRA VELHA – casa c/ 250m² de área construida, terreno 15 x 15 murada, 07 quartos dois bwc sala copa, cozinha, lav., 4 vagas. R$ 90.000,00

Cód. 1044 VENDE casa Rio Molha - Área constr.: 156m² Terreno: 375m² Obs: Em Alv. 3 qtos + 1 suite, 2 bwc, 1 coz. (+) 2 Salas, chur. garagem p/ 2 carros. R$ 115.000,00 Condições de Pgto: Negociáveis

Cód. 1048 VENDE casa Centro – Casa de esquina - c/ 4 quartos, sala, sala tv, copa, cozinha, lavanderia e garagem. terrreno 530m2 Valor do imóvel 500 mil

Cód. 1049 Nova Brasília – Casa de esquina - com 2 suites, mais 2 bwc, 3 quartos, sala, sala tv, copa, cozinha, sala de festas, lavanderia e garagem para 3 carros. terrreno 430m2. Valor do imóvel 490 mil

Cód. 3029 VENDE TERRENO Guaramirim- Próx Posto Policia Federal - Terreno 90x45, irregular +/- 2.000m² escriturado c/ Galpão c/ 650,00m², próprio p/ 60mil ou Indústria, Garagem Caminhão, Guincho, etc... R$ 350.000,00

Cód. 2005 VENDE APTO – Nova Brasília - 3 quartos, R$ 140.000,00 aceita terreno, casa ou carro no negócio.
Cód. 2008 VENDE APTO Czerniewicz - Flat c/ mesanino Edif. Saint Sebastian. R$ 130.000,00
Cód. 2010 VENDE APTO – Barbada em Bal. Camboriu...1 quadra do mar! R$ 210 mil, rua: 3604/165 ap. 302
Cód. 3001 Ilha da Figueira = Terreno no Loteamento Heineck II, c/ 544 m2, escriturado,R$ 60.000,00
Cód. 3011 VENDE TERRENO São Francisco do Sul – 264m², pronto p/ construir R$ 11.000,00 ACEITA CARRO NO NEGÓCIO
Cód. 3022 VENDE Terreno com Galpão Centro - Um galpão de +/- 600,00m² um prédio de +/- 250,00m – 0 terreno c/= +/-1.180,00m², R$ 1.050.000,00
Cód. 3025 VENDE TERRENO c/ galpão Centro - Um galpão de +/- 390,00m2 R$ 550 mil
Cód. 3030 VENDE TERRENO Jaraguá Esquerdo – Início Acarai - Terreno com 12 x 34, escriturado R$ 90.000,00
Cód. 3031 VENDE TERRENO Jaraguá Esquerdo – Início Acarai - Terreno c/ 19 x 21, escriturado R$ 135.000,00
Cód. 3032 VENDE TERRENO Jaraguá Esquerdo – Início Acarai - Terreno formato irregular com 31 x 34 le 31 x 23 ld, escriturado R$ 225.000,00

LOCAÇÃO
Cód. 5007 ALUGA casa Amizade – térreo, 2 quarto, bwc, cozinha, copa/sala, lavanderia, garagem, R$ 780,00
Cód. 6001 ALUGA APTO Vila Nova = Apto 604 – 6º ANDAR Edif. Porto Seguro - 2 quartos, 1 bwc, 1 suite, chur. na sacada, sala, copa, cozinha, lavanderia, 2 vagas de garagem. R$ 750 REAIS – os 6 primeiros meses c/ desconto de R$ 150,00
Cód. 8001 ALUGA Galpão (Box) Centro - Galpão +/- 250m² R$ 1.000,00
cód. 7004 ALUGA Sala Comercial Nova Brasília - 100m2 - R$ 800,00
cód. 8002 ALUGA Galpão Nova Brasília +/- 150 m2 - R$ 800,00

MAIS OPÇOES PARA VENDA, CONSULTE-NOS.

PROJETOS E CONSTRUÇÕES
Temos projetos com equipe de arquitetos e engenheiros, com grande experiência no mercado de construções.
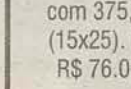

Deixe todas as preocupações e os desgastes estressantes e emocionais de uma construção por nossa conta, enquanto isso você desfruta os sabores da vida até a entrega das chaves. FINANCIAMOS PELO SISTEMA (SFH). PARA ALUGAR , VENDER, COMPRAR OU ADMINISTRAR SEU IMÓVEL, VISITE – NOS, E CONSULTE-NOS MAIS ITENS DISPONÍVEIS ou pelo site www.mullercorretor.com.br.

PARA ALUGAR|VENDER|COMPRAR OU ADMINISTRAR SEU IMÓVEL VISITE – NOS E CONSULTE MAIS ITENS DISPONÍVEIS.

Gerent Corretor de imóveis Creci 13861
(47) 3376-4262
PLANTAO: ELTON 9192-7300 / JOAO 9196-0445 / JONAS 8824-5411
SITE: WWW.GERENTIMOVEIS.COM
E-MAIL: ELTON@GERENTIMOVEIS.COM
"INVESTIMENTO CERTO É AQUI"
BR 280 km 69, esquina Edward Krisch, nº29 - Sala 01- Água Verde - Jaraguá do Sul/SC

CASA NO BAIRRO ÁGUA VERDE, DE MADEIRA, C/ 03 QUARTOS E DEMAIS DEPENDENCIAS.C/ FRENTE ASFALTADA. C/ TERRENO DE 450 M2 E ÁREA CONSTRUIDA DE 80 M2 VALOR R$ 95.000,00 **COD.24**

CASA NO ESTRADA NOVA, 03 QUARTOS E DEMAIS DEP. TERRENO C/ 420M2. ÁREA CONSTRUIDA 130M2. VALOR R$ 98.000,00 **COD. 08**

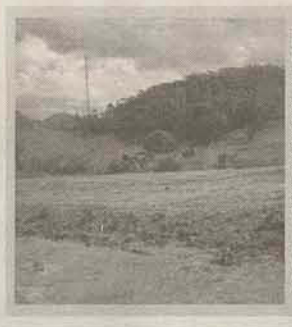
TERRENOS BONITO, OTIMO INVESTIMENTO. BAIRRO SANTO ANTONIO. C/ RUA ASFALTADA. LOTES C/ 324,00 M2. APARTIR DE: R$ 35.000,00 A VISTA OU * R$ 5.000,00 DE ENTRADA E 100 PARCELAS DE UM SALARIO MINIMO (R$ 415,00) **COD. 19**

SAO FRANCISCO DO SUL PRAIA DE ENSEADA
APARTAMENTO 207, NO EDIFICIO RESIDENCIAL ARFACRIS. 03 QUARTOS, SENDO 01 SUITE C/ SACADA E DEMAIS DEP. TODO MOBILIADO. C/ MOVEIS PLANEJADOS. APTO C/ 142,16 M2. VALOR: R$ 280.000,00 **COD. 29**

CASA + SALA COMERCIAL NO ESTRADA NOVA. C/ TERRENO 384,00M2 AREA CONSTRUIDA 250,00M2. 04 QUARTOS E DEMAIS DEPS. VALOR R$ 168.000,00 **COD. 27**

CASA NO GIARDINI LENZI, 03 QUARTOS E DEMAIS DEP. TERRENO C/ 435,00M2 AREA CONSTRUIDA 242,00M2. PODE SER FINANCIADA. VALOR R$ 160.000,00 **COD. 30**

TERRENO PLANO, BONITO. EM NEREU RAMOS, FRENTE PRO ASFALTO. C/ 15.000 M2. OTIMO PARA COMERCIO. VALOR R$ 1.000.000,00 **COD.32**

CASA NO TIFA DOS MONOS, 03 QUARTOS E DEMAIS DEP. TERRENO C / 550,00M2, AREA CONSTR. 190,00M2. PODE SER FINANCIADA. VALOR R$ 160.000,00 **COD. 38**

CASA NO RAU , 03 QUARTOS, SENDO 01 SUITE C/ HIDRO E DEMAIS DEP. TERRENO C/ 357,28 M2. AREA CONSTRUIDA 120,00M2, VALOR R$ 155.000,00 **COD.37**

CHACARA EM ARAQUARI , BAIRRO GUAMIRANGA , C/ 11.322 M2 E CASA DE MADEIRA . VALOR R$ 110.000,00 COD. 26

CHACARA EM JARAGUA DO SUL, BAIRRO TIFA DOS MONOS, C/ 02 CASAS SENDO UMA DE ALVENARIA E OUTRA DE MADEIRA. TERRENO C/ 20.000,00 M2. VALOR R$ 190.000,00 COD. 23

3370-1122 | 9117-1122 Ivana Capraro
Corretora de Imóveis
Creci 7087
Rua Guilherme Dancker, 161 - Sala 05 - Centro
Esquina com a Rua Marina Frutuoso
CEP 89251-460 - Jaraguá do Sul - SC
www.ivanaimoveis.com.br
ivana@ivanaimoveis.com.br

Ref 1016- Casa geminada no Bairro Ilha da Figueira com, 1 suíte, 2 quartos, bwc social, sala de estar, cozinha, lavanderia. Preço R$ 126.000,00
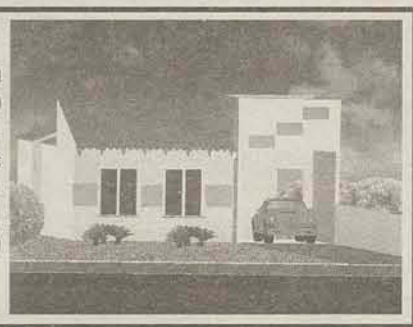

Ref 2005- Residencial Don Caliel, Bairro Centro, 1 suíte, 2 dormitórios, bwc social, sala de estar, jantar com sacada e churrasqueira, área de serviço, 2 vagas de garagem. Preço R$ 165.130,00
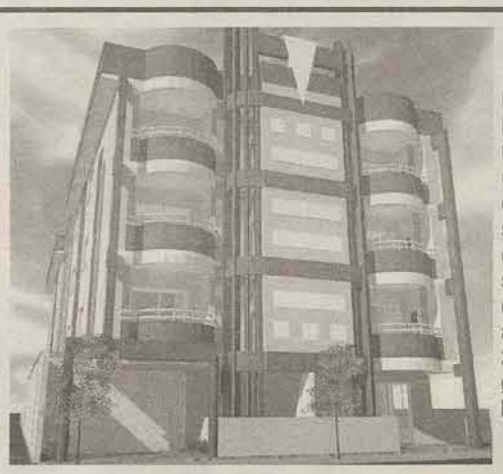

Ref 2001- Apartamento no Centro, Res. Vancouver apto 201 com, 1 suíte, 2 quartos, bwc social, sala de estar, jantar, sacada com churrasqueira, cozinha, área de serviço, 2 vagas de garagem. Preço R$ 235.000,00

Ref 2021- Apto no Bairro Czerniewicz, Res. Germano com 1 suíte, 2 dormitórios, sala de estar, jantar, cozinha com churrasqueira, bwc social, área de serviço, 1 vaga de garagem. Preço R$ 150.000,00
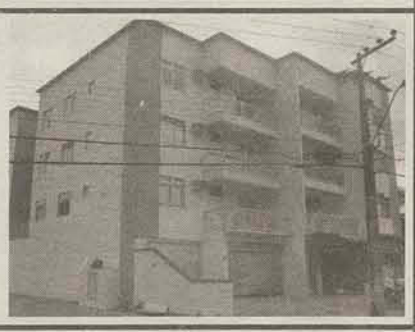

Ref 2022- Apto no Bairro Centro, Res. Artur Felipe com 1 suíte, 1 dormitório, bwc social, sala de estar, jantar com sacada, cozinha, área de serviço, 1 vaga de garagem. Preço R$ 125.000,00

Ref 2000- Apartamentos em faze de construção no Bairro Vila Lalau com, 1 suíte, 2 quartos, bwc social, sala de estar / jantar, cozinha, lavanderia, sacada com churrasqueira, 1 vaga de garagem. Preço R$ 128.000,00

Ref 3001- Terreno no Bairro Amizade, Lot. Itacolomi II com 375,00m² (15x25). Preço R$ 76.000,00

Ref 1018- Sobrado no Bairro Amizade, Lot. Champagnat c/ piso inferior- sala de estar, jantar, sala de tv, lavabo, cozinha, lavanderia, área de festa, garagem p/ 2 carros. Piso superior- 3 suítes, sendo 1 master, sala de estar. Piscina aquecida. Preço R$ 690.000,00

Acervo: Biblioteca Pública SC - Hemeroteca Digital Catarinense

Creci 1749-J

Desde1994
RealizandoSonhos

ITAIVAN
IMOBILIÁRIA

3055-3412

Plantão de informações
9988-1520 com Allan

e-mail: itaivan@itaivan.com.br

COMPRA - VENDE - ALUGA - ADMINISTRA

PROJETOS ARQUITETÔNICOS / INTERIORES
REFORMAS / ADMINISTRAÇÃO DE OBRAS

ANDRESSA DALMARCO
ARQUITETA E URBANISTA
CAU A37435-3

EDIFÍCIO

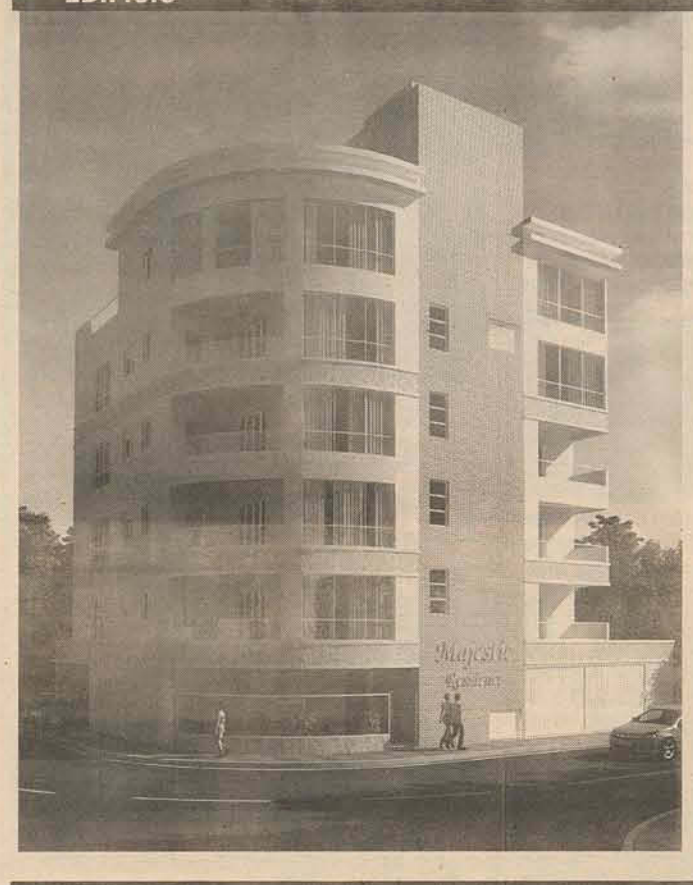

Residencial Majestic - Centro

Edifício
06 pavimentos
08 apartamentos
02 apartamentos por andar
01 ou 02 vagas de garagem
Elevador
Área de lazer com espaço gourmet e piscina com deck
Projeto Paisagístico no hall de entrada
Medidor individual de água
Localização Privilegiada - centro da cidade

Apartamento
Área Total de 174.00m²
01 suíte e 02 dormitórios
Sacada grill
Sala com porcelanatto
Acabamento em gesso
Infra-estrutura para ar condicionado tipo split

VENDAS EXCLUSIVAS

Entrega Março/2010 - A partir de R$155.000,00

TERRENOS

Imperdível

Ref 2975 - Nereu Ramos - Lot. residencial Demathé c/ 401.51m² - **R$42.000,00**

Ref 2075 - Três Rios do Sul - Terreno c/ 448.00m² - **R$49.500,00**

Ref 2079 - Amizade - Lot Blumengarten II - Terreno residencial de esquina c/ 382.00m² -

Ref 2056 - Amizade - Terreno residencial c/ 629.00m² - Lot ville de Lyon - **R$85.000,00**

Ref 2076 - Jaraguá Esquerdo - Terreno ideal para prédio c/ 405.45m² - **R$105.000,00**

Ref 2081 - Vila Baependi - Terreno Comercial c/ 1.606,05m² - **R$1.150,000,00**

CASAS

Ref 6347 - Amizade - Casa Nova Alv c/ 130.15m² - suite - 2 dorm - bwc social - sala estar/jantar - coz - lav - area churr - gar 2 carros - **R$182.000,00**

Ref 6351 - Centro - Casa Alv c/ 103.32m² - suite - dorm - bwc - sala estar - copa/coz - area de serviço - 2 vagas gar - **R$180.000,00**

Ref. 6206 - Amizade - Lot. Grun Garten - Casa Alv. em Constr. c/ 144,70m2 - pronta para morar, Suite - 2 dorm - bwc - sala estar/jantar - coz - lav - var - gar p/ 2 carros - **R$185.000,00**

Ref 6350 - João Pessoa - Casa Geminada Alv c/ 55.00m² - Residencial Rafael 01 - 2 dorm - bwc - sala estar - copa - coz - area de serviço - gar - **R$78.000,00**

Ref 6177 - Vila Rau - Sobrado geminado Novo c/ 154,50m2 - Suite c/ closet e sacada - 2 dorm - bwc - lavabo - sala estar/jantar - coz - lav - área de festas - **R$230.000,00**

Ref 6317 - Amizade - Lot. Jardim das acácias – suite c/ closet – suite – dorm – bwc – sala estar/jantar – churr – gar – lage inclinada na salça e vidros temperados - **R$189.000,00**

Ref 6349 - Vila Rau - Casa Alv c/ 176.00m² - suite - 2 dorm - 2 bwc - copa/coz - lav - dep. empregada - 2 vagas gar - portão eletrônico - **R$198.000,00**

Ref 6354 - Czerniewicz - Casa madeira c/ 104.14m² - 2 dorm - sala estar - copa - coz - bwc - despensa - garagem - poço artesiano - **R$86.000,00**

Ref 6273 - Amizade - Lot. Ville de Lyon – Casa Alv. pronta para morar. c/ 134,80m² – Suite – 2 dorm – bwc – sala estar/jantar – coz – lav – gar p/ 2 carros – churr – **R$210.000,00**

Ref 6343 - Czerniewicz - Imóvel residencial - 01 casa - 01 apto - 03 quitinetes - c/ 547.50m² - **R$260.000,00**

Ref 6316 - Chico de Paula - Casa Alv em constr. c/ 127.00m² - suite - 2 dorm - bwc - sala estar/jantar - coz - lav - churr - 2 vagas gar - area churr - **R$189.000,00**

Ref 6339 - Centenário - Casa c/ 194.72m² - suite c/ closet e banheira - 2 dorm - escrit. - sala jantar - estar - sótão - area churr c/ bwc - depósito - 02 vagas gar - aquecimento solar e móveis embutidos na coz - bwc - lav - **R$290.000,00**

APARTAMENTOS

Ref 4603 - Vila Lenzi - Resd. Ágape – Aptos Novos c/ 107,00m² – 2 dorm – bwc – sala estar/jantar – coz – lav – gar – sacada c/ churr – Entrega em Junho/2009 – Á partir de **R$108.000,00** - Entrada + saldo parcelado

Ref 4660 - Vila Baependi - Apto - Cond Resid Bartel - suite - 2 dorm - sala estar/jantar - coz - lav - vaga gar - **R$122.000,00**

Ref 4647 - Centro - Ed. Diathus - Apto c/ 225.92m² - suite c/ banheira - 2 dorm móveis embutidos - bwc - sala estar/jantar - escrit. c/ móveis - coz - lav - sacada c/ churr - 2 vagas na gar - fica lustres e cortinas - **R$310.000,00**

Ref 4635 - Vila Rau - Ed. Le Petitt - Apto c/ 78,00m2 - 2 dorm c/ opção de 3 - bwc - sala estar/jantar - coz - lav - gar (Móveis: bwc, coz, escr.,cabeceira cama) - **R$108.000,00**

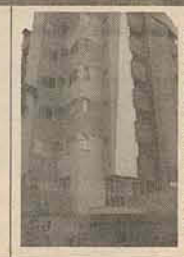

Ref 4661 - Vila Nova - Apto Novo c/ 98.79m² - Ed. Monise - suite - dorm - bwc - coz - sala - estar/jantar - sacada c/ churr - salão de festas - playground - elevador - **R$130.000,00**

Ref 4652 - Vila Nova - Apto Novo c/ 86.00m² - Ed. Residencial Toscana - 02 dorm - sala estar com sacada e churr - bwc social - coz - lav - gar - **R$125.000,00**

Rua Padre Pedro Francken, 217 - Centro - Veja mais ofertas e fotos detalhadas no site www.itaivan.com.br

Acervo: Biblioteca Pública SC - Hemeroteca Digital Catarinense

PROJETA
CORRETOR DE IMÓVEIS
CRECI 14429

www.projetaimoveis.com.br
(47) 3371-3017 / 9196-7471
Rua: Presidente Epitácio Pessoa 933, sl: 204 - Jaraguá do Sul

COMPRA – VENDE – ADMINISTRA – CONSTRÓI – PROJETA

Terrenos:

Ref. 1015 - Ilha da Figueira, 361m² R$ 46.000,00

Ref. 1014 - Barra 455m² R$48.000,00

Ref. 1048 Schroeder 435,00m², R$ 33.000,00

Ref. 1049 Schroeder 495,00m², R$ 35.000,00

Ref. 1050 Schroeder 333,00m², R$ 30.000,00

Ref. 1054 Terreno c/ 513,00m² no centro de Guaramirim- Morro do Klein R$ 70.000,00

Ref. 1024 - 1suíte, 2dorm, garagem. R$ 148.000,00 Lib.P/ financiamento CEF.

Ref. 1018- Sobrado em Navegantes 2 Suítes, 2 dorm.., Piscina - R$ 380.000,00

Ref. 1045 Sobrado na Barra de 147,00m², 1suíte + 2 dorm, 2 vagas de garagem. R$ 220.000,00

Ref. 1053 Área de 47.696,00m² c/ casa e 2 lagoas, 3.000 Pés de Palmito, ribeirão c/ nascente, Guaramirim bairro Amizade R$ 380.000,00

Ref. 1024 Casa em construção. 1 suíte + 2dorm, Garagem, em Guaramirim, Bairro Avaí de 148.000,00 por **R$ 138.000,00.**

Ref. 1030 Casa em Alv. Na Barra, 1suíte + 2dorm, cozinha (semi mob.), sacada, 2 vaga de garagem. Liberada para financiamento R$ 250.000,00

Ref. 1052 Cob. Duplex Bal. Camburiu, 526,00m², 4suítes +1 dorm, dep. de emp. 4 vagas de gar., piscina.

Ref. 1055 Sobrado no Rau, 1 Suíte com sacada , 2 Dorm, 2 Salas, Escritório, Coz., BWC, garagem para 2 carros, Liberada para financ. CEF, R$ 250.000,00

Ref. 1001- Sobrado - Barra 1 Suíte, 2 dorm., Piscina R$390.000,00

Ref. 1007 Casa mista na Barra (em madeira de Lei), prox. Malwee, 4 dorm, murada R$ 100.000,00

Ref. 1051 Casa de madeira em Guaramirim, prox. Weg Química, terreno com 305m², R$ 33.000,00

Ref. 1029 Casa em alv., no São Luis, 3dorm, mobiliada, Gar/2carros, área de festas de R$170.000,00 por R$ 165.000,00 ao lado do arroz Urbano.

Ref. 1013 Casa em construção. 1 suíte + 2dorm, garagem, em Guaramirim, Bairro Avaí, R$ 165.000,00

Ref. 1046 Casa em alv. no Santo Antonio De R$64.000,00 por R$60.000,00 liberado para financiamento.

Ref. 1006- Ed. Jade - Ap. 1 Suíte, 2 Dorm., Piscina, Elevador - R$270.000,00

Ref. 1036 Casa de Alv. 3dorm, em Guaramirim, bairro Avaí, R$ 110.000,00

Marquardt
Corretor de Imóveis
ALBERTO G. MARQUARDT
CRECI 12152

3376-1804
9904-2076
e-mail: marquardtimoveis@gmail.com
Rua Pastor Alberto Schneider, 1945 - Barra do Rio Cerro

Ref 075 - Barra do Rio Cerro - Casa de Alvenaria (em construção) c/ 128m² - 1 suite + 2 qtos, bwc social, sala, cozinha, copa, garagem c/ vaga para dois automóveis, área de serviço, área de festa c/ churrasqueira - Terreno c/ 336m²

Ref 076 - Barra do Rio Cerro - Terreno com 17.610m² - (Próximo Malwee Malhas)

Ref **071 - Chico de Paula** - Casa de Alvenaria c/ 70m² - 3 qtos, bwc, sala, cozinha - Terreno c/ 385m² - **R$ 55.000,00** (Próximo Menegotti Malhas)

Ref 060 - Rio Cerro II Terreno c/ 100.000m² - **R$ 85.000,00**

Ref 065 - ERVINO - Terreno c/364m² (120m da praia)

Ref 072 - Rio Cerro - Terreno com 27.000m² - **R$ 125.000,00**

OG Corretor de Imóveis
CRECI - 13252
Compra, Venda, Locação e Administração

Terreno com 125.000m², próprio para chácara, parque aguático ou Hotel Fazenda, Estrada Macaquinho - Schroeder a 18Km do centro de Jaraguá, pelo valor de R$ 110.000,00.

Terreno com 67.500m². Com 15 mil pés de eucalipto com idade de 5 a 7 anos. Corupá, pelo valor de R$ 210.000,00

Casa de alvenaria, laje, cobertura e janelas de Itauba, 80m² + garagem. Terreno 439m², 03 quartos, sala, cozinha. Bairro Ano Bom. Valor R$ 58.000,00. Aceita veículo até R$ 20.000,00

Terreno com 265.000m², a 3 km do centro de Corupá SC, pelo valor de R$ 90.000,00.

Terreno com 203.400m², Bairro Bomplandt a 7Km do centro de Corupá. Pelo valor R$ 110.000,00. Excelente água e área de preservação. Próprio para Chácara.

Chácara com 125.000m², casa mista, piscina, pastagem, lagoas, 10.000 pés de banana, a 7 Km do centro de Corupá-SC, valor: R$195.000,00 ou área menor negociável.

Chacára com 7.500m², casa de madeira, e 1.700 pés de eucalipto,proximo as cachoeiras, Corupá, SC.Valor de R$ 35.000,00.

Chácara 75.000m², contendo 02 casas, 03 lagoas, localizada em Schroeder. Pelo valor R$ 87.000,00.

Terreno com 37.500m², todo desmatado, próprio para chácara ou reflorestamento, a 4 Km do centro de Corupá, no valor de R$ 60.000,00.

Casa com 195m², terreno com 1704m², pomar nos fundos, terreno encosta no rio. Localizada no Bairro Seminário, Corupá. Valor R$ 165.000,00.

Sobrado 237m², 03 quartos, cozinha sob medida, sala comercial no terreo, terreno de 414m², em frente ao portão da WEG I. Valor R$ 185.000,00. Aceita troca por 02 aptos de 02 a 03 quartos.

Sobrado de alv., de 282m², 03 moradias, 03 sala comerciais(110m²). Lote 729m², fazendo fundos para o rio, ótima vista, propicio para clínicas e ótimo ponto comercial. Valor R$ 280.000,00

Chácara com 136.000m² localizada na Estrada Serra do Boi a 16Km do centro de Corupá. Valor R$ 45.000,00.

Roberto Seidel. 1142. Corupá. Fone: 3375 -2031 e 9135-4977.

Acervo: Biblioteca Pública SC - Hemeroteca Digital Catarinense

CRECI-8844

DEOCAR ZIMMERMANN

CORRETOR DE IMÓVEIS

TEL. 3370-6624 | 9102-5299 www.deocarimoveis.com.br

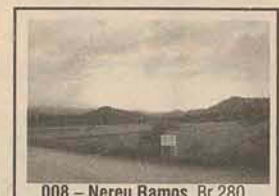

008 – Nereu Ramos, Br 280, terreno c/ 33.947,25m². **R$ 750.000,00**

028 -OURO VERDE – casa de alvenaria com 200,00m² e terreno com 329,00m². **R$ 200.000,00**

031 – Ilha da Figueira, casa de alv. c/ 132,00m² e uma de mad. de 60,00m² c/ terreno de 525,00m² **R$ 150.000,00** (aceita apto de menor valor em Jaraguá, Florianópolis, praias...)

042 – Nereu Ramos, casa de alvenaria com 58,08m² e terreno c/ 322,00m². **R$ 67.000,00.**

126 - Nereu Ramos
terreno com
490,98m².
R$ 48.000,00

032 – São Luis, casa de alvenaria com 140,00m² e terreno com 421,61m². **R$ 160.000,00**

093 - AMIZADE, casa de alvenaria com 137,38m² e terreno com 321,32m². **R$ 130.000,00**

002 – Ribeirão Grande do Norte, terreno com área de 60.000,00m². **R$ 230.000,00**

078 – Czerniewicz, com 93,90m² de área privativa,aceita permuta c/ casa ou carro como forma de pgto. **R$ 140.000,00**

062 – Nereu Ramos – casa de madeira com 70,00m² e terreno com 378,00m². **R$ 53.000,00**

100 – Nereu Ramos, casa de alvenaria com 156,60m² e terreno com 392,00m². **R$ 150.000,00**

030 – Santo Antonio, com casa de alvenaria, rancho, lagoa, com área de 175.000,00m². **R$ 380.000,00**

TERRENOS

001 – Tifa Martins, terreno com área de 393,00m². **R$ 40.000,00**
003 – Santo Antonio, terreno com área de 89.268,00m² . **R$ 500.000,00**
007 – Santo Antonio, com área de 62.352,00m². **R$ 120.000,00**
009 – Santo Antonio, terreno com área de 2.230,00m² **R$ 80.000,00**
036 – Nereu Ramos, terreno com 409,68m². (terreno bem localizado) **R$ 50.000,00**
037 – Nereu Ramos terreno com 357,00m² **R$ 50.000,00**
045 – Vila Lenzi, com 450,00m² . **R$ 55.000,00**
109 – Nereu Ramos, área de 11.470,00m² (ótimo p/ indústria) **R$ 280.000,00**
115 – Nereu Ramos, com área de 1.100,00m². **R$ 95.000,00**

APARTAMENTO

046 – Apartamento – Centro, com área total de 165,00m². **R$ 185.000,00**
053 – Vila Lalau, c/área privativa de 109,37m². Aceita apto de 02 quartos como forma de pagamento. **R$ 160.000,00**

CASAS

015 – Jaraguá 99, Casa comercial com 173,52m² e terreno com 325,00m². **R$ 139.000,00**
016 – Três Rios do Norte, casa de madeira com 63,00m², terreno com 390,00m². **R$ 50.000,00**
017 – Chico de Paula, casa de alv. c/ 140,00m² e terreno c/ 720,00m² (aceita troca por outro imóvel) **R$ 140.000,00**
024 – Vila Rau, sobrado c/ 219,00m² e terreno c/ 390,00m². Mais uma edícula de 70,00m². Negociável. **R$ 165.000,00**
040 – Água Verde, casa c/ 150,00m² e terreno c/ 360,00m². **R$ 165.000,00**
061 – Amizade, casa de alvenaria com 38.99m² e terreno com 262,50m². **R$ 70.000,00**
080 – Vila Lenzi, Sobrado c/ 258,00m² e terreno c/ área 418,12m². aceita apto de (-)valor, casa ou terreno. **R$ 280.000,00**
154 – Schroeder, casa de alvenaria com 48,00m² e terreno com 450,00m². Aceita carro como forma de pagamento.
168 – Estrada Nova, casa de alv. c/ 70,00m² mais edícula (aceita carro na negociação) **R$ 70.000,00**
172 – Três Rios do Sul, casa de alvenaria com 167,00m² e terreno com 498,40m². **R$ 155.000,00**
175 – Nereu Ramos, casa de alvenaria com 72,00m² e terreno com 378,00m². **R$ 55.000,00**
188 – Santo Antonio, sobrado com área de 170,00m² e terreno com 2.500,00m². **R$ 100.000,00**

SÍTIOS

026 – Santo Antonio, com área de 475.650,00m². **R$ 500.000,00**
044 – Nereu Ramos, com área de 60.000,00m², com casa, área de festas, rancho, lagoas. **R$ 400.000,00**
123 – Santo Antonio – com área de 80.000,00m². **aceita carro na negociação.** **R$ 75.000,00**

ALUGUEL

Nereu Ramos, apartamento **R$ 350,00**
Amizade – Casa **R$ 800,00**

COMPRA - VENDE - ALUGA - FAZ DOCUMENTAÇÃO IMOBILIÁRIA - R: Guilherme Weege, 166 - Edifício Bergamo - Centro

CRECI 2468-J

AMARAL IMÓVEIS

Rua Padre Pedro Franken, 253 | Centro
Cep 89251-040 - Jaraguá do Sul | SC
Fone: (47) **3055-2830** | **8408-9114**

OPORTUNIDADES PARA LOCAR:

Apto ref. A-011 – 2 quartos e demais dep. Rua Prof. Irmão Geraldino, 200 – Vila Lalau.

Apto ref. A-019 – 01 suíte + 01 quarto e demais dep. c/ garagem. Rua Sérgio Sabel, 65. Ilha da Figueira.

Casa ref. C-009 – NOVA! 02 quartos e demais dep. Rua Ottoli Perske, 371. Schroeder

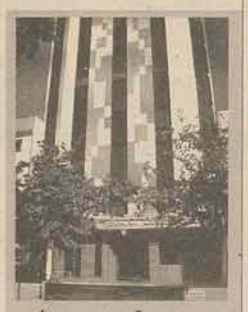

ÓTIMA OPÇÃO PARA CONSULTÓRIOS
Sala Coml. ref. S-003 – Sala ampla (90m²), podendo ser dividida, com 02 bwc. **Centro Médico.**

Apto ref. A-014 e A-015 – 01 quarto e demais dep. c/ garagem. Rua Major Júlio Ferreira, 537 – S-215. Vila Lalau.

Apto ref. A.022 – 01 suíte + 02 quartos e demais dep. Rua Exp. Gumercindo da Silva, 555 – Ed. Carvalho - apto 53. Centro

Sala Coml. ref. S-002, 006 e 007 – Sala com recepção e bwc, de frente ou fundos. Rua Pres. Epitácio Pessoa, 570. Centro

Quitinete ref. Q-002– 02 quartos, copa/coz., bwc. Rua Major Júlio Ferreira, 180. Bairro: Vila Lalau.

Apto ref. A-021 – 01 suíte + 02 quartos e demais dep. c/ garagem. Ed. Royal Barg. Centro.

Apto ref. A-018 - 2 quartos e demais dep. Rua Exp. Alfredo Behnke, próx. Dalila Textil. São Luis.

ÓTIMO PONTO COMERCIAL!
Casa ref. C-006 – Suíte, 02 quartos, dep. empregada, 02 salas, sala de TV.... Rua Guilherme Dancker, 45 – Centro.

Sala Coml. ref. S-005 – Sala com aprox. 95m² + 02 bwc. Rua Major Júlio Ferreira, 180 – Vila Lalau.

Ednilson dos PASSOS
CORRETOR DE IMÓVEIS
CRECI 7728

47 9973 8020
www.epassos.com.br

Apto – Ed. Gehring – centro 1 suíte + 2 quartos, salas de estar e jantar, cozinha, 2 vagas de garagem. R$ 335 mil

Apto – Ed. Garden Flowers – centro - 1 suíte + 2 quartos, bwc social, estar, jantar, cozinha, churrasqueira privativa, 2 garagens. Financiamento em até 100 meses direto pela construtora. Consulte!

Casa Amizade 1 suíte + 2 quartos, bwc social, estar e jantar, cozinha, garagem – 126m2. R$ 205 mil

Terreno Czerniewicz – 458,00m2 – R$ 86 mil

Terreno Condominio Azaléia – Jguá Esquerdo 698,30m2 - R$ 230mil

Acervo: Biblioteca Pública SC - Hemeroteca Digital Catarinense

ATLANTA imóveis

CRECI 2407 - j

3371-5544

Plantão: 8431-1122 - Rejane
9192-5544 - Eliane

VENDA

www.atlantaimoveis.com

rejane@atlantaimoveis.com

Rua Barão do Rio Branco, 373

Ref 2295- **Centro**- Res. Gran Ramá, 1 suite, 2 quartos, bwc social, sala de estar / jantar, cozinha, lavanderia, 1 vaga de garagem. **De R$ 110.000,00 á R$ 135.000,00**

Ref 2313 - **Ilha da Figueira**, apto c/ 1 suite, 2 qtos, sala de estar, copa, coz. mob., área de serviço, sacada c/ chur., bwc social mob., 1 vaga de garagem. **R$ 145.000,00**

Ref: 2317 - **Czerniewicz** apto NOVO, c/ 2 qtos, bwc social, sala de estar e jantar, cozinha, sacada c/ churrasqueira, área de serviço, 1 vaga de garagem. **R$ 129.000,00**

Ref: 1533 - **Ilha da Figueira** casa em construção no Lot. Malibu, 94m² com 1 suite, 2qtos, sala de estar, cozinha, bwc social, área de serviço, 1 vaga de garagem. **R$ 126.000,00**

Ref 1527 - **Jaraguá 84** casa com 3 qtos, 2 bwc, cozinha, sala, área de serviço área de festa **R$ 120.000,00**

Ref: 1385 - **Amizade** Sobrado com 1 suite c/ closet, 2 qtos, bwc social, sala de estar e jantar, cozinha mobiliada, lavabo, área de serviço, dispensa, área de festas, 2 vagas de garagem. Área 190m² **R$ 310.000,00**

Ref: 3232 Terreno João Pessoa próximo aos bombeiros com 350,75m² R$ 29.000,00

Ref: 1537 - **Schroeder** casa com 2 qtos, bwc, sala, cozinha, área de serviço, garagem. **R$ 130.000,00**

Ref 2293-**Centro**- Edif. Juliana AP 202, c/ 1 suite, 2 qtos, bwc social mob., sala de estar, jantar, sacada cozinha mobiliada, lavanderia mob., 1 vaga de garagem. **R$ 150.000,00**

Ref: 2315 - **Centro** apto todo reformado com 3 qtos, lavabo, bwc social, cozinha, área de serviço, sala de estar e jantar, 1 vaga de garagem **R$ 109.000,00**

Ref: 1453 - **Czerniewicz**, Sobrado IMPERDIVEL c/ 1 suite, 2 qtos, bwc social, sala c/ sacada, sala de estar/ jantar, cozinha, bwc, mais área de festas c/ bwc, área de serv, garagem. **R$ 280.000,00**

Ref: 1534 - Amizade casa em construção com 1 suite master, 2 qtos, bwc social, sala de estar e jantar, cozinha, área de serviço, área de festa, 2 vagas de gaargem. **R$ 260.000,00**

Ref: 1499 - **Amizade** - Casa nova com 1 suite, 2 quartos, bwc social, sala de estar e jantar, cozinha, área de serviço, área de festa, 2 vagas de garagem. **R$ 220.000,00**

Ref 1528 - **Vila Lalau**, Casa mista com 3 qtos, bwc, sala, cozinha, churrasqueria, área de serviço, garagem p/ 2 carros. **R$ 160.000,00**

Ref: 3234 - **Amizade** terreno Lot. Itacolumi II com 367 m² **R$ 77.000,00**

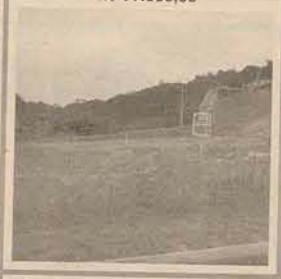

Ref 2301 **Ilha da Figueira** - Apto com 1suite, 2 dormitórios, sala de jantar, estar, cozinha, área de serviço, bwc social, 1 vaga de garagem. **R$130.000,00**

Ref 2310 - **Ilha da Figueira** apto com 1 suite, 2 qtos, sala de etar e jantar, cozinha, área de serviço, bwc social, 2 vagas de garagem. **R$ 190.000,00**

Ref 1532 - **Amizade** casa nova com 1 suite, 2 qtos, bwc social, copa, cozinha, área de serviço, área de festa, 2 vagas de garagem. **R$ 210.000,00**

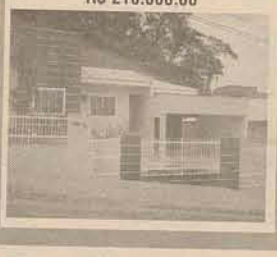

Ref 1539 **Residencial Rafael** - Casa germinada em alvenaria no **Bairro João Pessoa** com: 02 dormitórios, sala de jantar, copa/cozinha, área de serviço, BWC, garagem. Área da casa: 55m² **Valor: R$ 78.000,00.**

Ref: 4100 - **Barra do Rio Molha**, Chácara com 1 suite, 2 qtos, 2 salas, copa/cozinha, área de serviço, bwc social, 1 vaga de garagem e piscina, área de festas com bwc, cozinha churrasqueira, 2 lagoas de peixes, nascente, tanque de carpas coloridas Área 173m² Terreno: 3.600m² **R$ 330.000,00**

Ref: 1538 - Casa na Praia **BARRA VELHA** com 2 qtos, bwc, sala, cozinha, área de serviço, garagem **R$ 49.000,00**

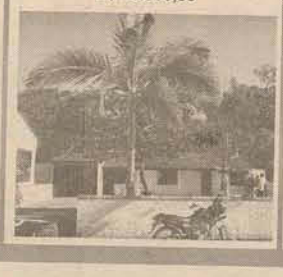

Ref: 3236 - Terreno na Praia **BARRA VELHA** com 330m² (15x22) próx a lagoa. **R$ 19.000,00**

Residencial Atlanta

R$ 129.000,00

Apartamentos:
2 quartos, sala de estar/jantar, cozinha, lavanderia, bwc, sacada com churrasqueira, 1 vaga de garagem.

Residencial AQUARELA

APARTAMENTOS 1 suite + 2 dorm. Sala de estar/ jantar Bwc social, Cozinha, área de serviço, sacada c/ churrasqueira 1 vaga de garagem e hidrômetro individual.

ENTRADA + PARCELAMENTO DIRETO COM A CONSTRUTORA.

LANÇAMENTO

Residencial Aspen

Apartamentos: 1 suíte, 2 dormitórios, sala de estar/jantar, bwc social, cozinha, área de serviço, sacada c/ chur., 2 vagas de garagem.

ENTRADA + PARC. DIRETO C/A CONSTRUTORA EM ATÉ 60 VEZES
LOC: VILA NOVA.

Residencial Don Caliel

Apartamentos: 1 suite, 2 dormitórios, sala de estar / jantar, bwc social, cozinha, área de serviço, sacada com churrasqueira, 2 vagas de garagem **R$ 176,00 Cub's**

Residencial Vicenzi

LANÇAMENTO

VILA NOVA - Aptos com 2 qtos, bwc, sala de estar/jantar, cozinha, área de serv, sacada com churrasqueira, 1 vaga de garagem. Área de 54,04m² á 65,31m² área útil + garagem
Preço apartir de R$ 79.900,00

Acervo: Biblioteca Pública SC - Hemeroteca Digital Catarinense

Scheller
Creci 11.906 Corretor de imóveis

Sandro Rodrigo Scheller - Corretor de Imóveis CRECI 11906
Adriana A. Klein Scheller - Corretora de Imóveis - CRECI 13058
Rua Antº. Teixeira dos Santos Jr., 122, Centro. Lateral Rua Marina Frutuoso.

Fones: (47) 3372-3776, 8407-6885 e 8426-6788.

www.schellercorretordeimoveis.com.br

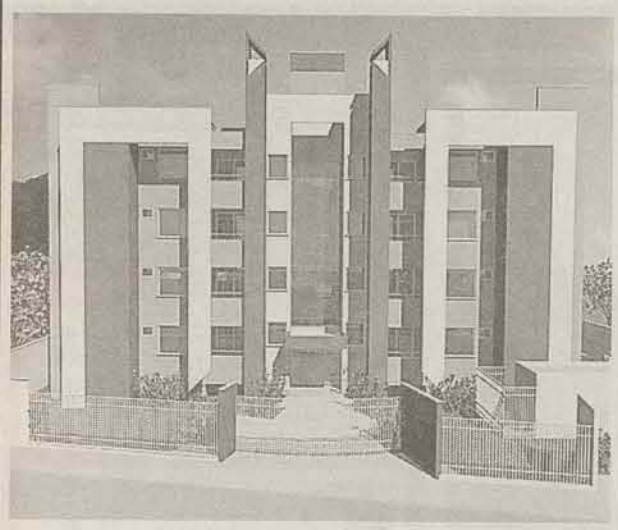

Residencial ATLANTIS

Apartamentos NOVOS,
prontos para morar.
Rua Prefeito José Bauer, bairro RAU
Apartamentos de 02 e 03 dormitórios.
A partir de R$ 120.000,00.

AMIZADE - LOTEAMENTO CHAMPS ELYSÉE - Casa em construção c/ suíte mais dois dorm. c/ sacada, bwc social, sala, varanda, cozinha, lavanderia, área de festas, garagem para dois carros e despensa. **R$ 380.000,00.**

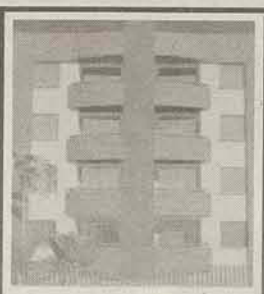

JARAGUÁ ESQUERDO
Edifício Terra Brasilis
Aptos de 02 sendo 01 suíte.
R$ 129.000,00

AMIZADE - LOTEAMENTO CHAMPS ELYSÉE - Lotes a partir de **R$ 92.650,00**

TRÊS RIOS DO SUL - LOTEAMENTO GRUTZMACHER
LOTE Nº 56
R$ 65.000,00

TRÊS RIO DO SUL - LOTEAMENTO BEIRA RIO - Casa em construção com 107m2 contendo: salas de estar/jantar, cozinha lavanderia, área de festas, bwc social, jardim de inverno e três dormitórios, sendo uma suíte. **R$ 150.000,00.**

AMIZADE - LOTEAMENTO ITACOLOMI II - Lotes a partir de **R$ 75.600,00**

ÁGUA VERDE - Rua Therezita Menegotti Rocha, lote nº 11. 450m2 de área total. R$ 75.000,00.

NEREU RAMOS - LOT. DEMATHE
Lotes a partir de
R$ 38.000,00

AMIZADE - JARDIM DAS ACÁCIAS - Terreno por **R$ 65.000,00**

RICARDO VALÉRIO
Corretor de Imóveis CRECI 11871

ricardocimoveis@gmail.com
3055-0191
R:João Marcatto nº 265 - Sala 05 Ed.Mônaco - Centro
PLANTÃO 8808-5378 8837-8299

Cod123 - Terreno c/ 420,00m², na Vila Lenzi. R$90.000,00
Cod. 056 - Terreno c/ 17.680m² no centro de Guaramirim. Próx. ao trevo principal. Consulte-nos.
Cod106 - Terreno c/ 1.037,40m² no Czerniewicz. R$300.000,00.
Cod. 116 - Terreno c/ 337,00m² em Três Rios do Sul, R$34.000,00.
Cod121 -Terreno c/ 5.000,00m² na BR280 sentido Corupá. R$500.000,00

Cód092 - Casa de alv. com 1 suíte + 4 quartos, no bairro Nova Brasília. R$220.000,00.

Cod119 - Casa de alv. c/ 2 quartos, no Rau. R$70.000,00.

Cod.146 - Casa mista com 3 quartos + galpão de 170m², e terreno com 774m², no bairro Vila Nova. Valor R$ 250.000,00

Cod126 - Apart. c/ 1suíte + 2 quartos, no Amizade, aceita financiamento. R$130.000,00

Cód098 - Casa de alv. c/ 3 quartos, no Rau. R$98.000,00

Cod114 - Casa de alv. com 1 suíte + 2 quartos, Schroeder I. R$90.000,00.

Cod140 - Casa de alv. c/ 2 quartos, no Bairro João Pessoa. Portão eletrônico e alarme, aceita financiamento. R$85.000,00.

Cod131 - Casa de alv. c/ 2 quartos, em Schroeder, pode ser finan. próx à Prefeitura. R$96.000,00

Cód093 - Casa de alv. com 2 quartos, no bairro João Pessoa. R$59.000,00.

Cod.064 - Casa de alv. com 2 quartos na Tifa Martins. Aceita financ. R$ 115.000,00. Aceita troca por Aprt. de menor valor.

Cod130 - Casa de alv. c/ 3 quartos, em Schroeder. R$130.000,00.

Cod118 - Casa de alv. c/ 3 quartos, Tifa Martins. R$110.000,00 Aceita financiamento.

Cod125 - Casa de alv. c/ 3 quartos em Schroeder. R$80.000,00, pode ser financiada.

Cod.138 - Casa de madeira com 4 quartos, no bairro Santo Antônio. R$ 69.000,00

Cod129 - Terreno com casa de madeira, na Tifa Martins, Loteamento Firenze II. R$47.000,00.

Cod132 - Casa de alv. c/ 3 quartos, em Nereu Ramos. R$102.000,00

Cod135 - Casa de alv. c/ 4 quartos, bairro São Luis. Pode ser financ. Valor R$170.000,00

Cod115 - Casa de alv. c/ 3 quartos em Nereu Ramos. Troca-se por imóvel. R$130.000,00

Cód100 - Apto com 2 quartos no Baependi. R$89.000,00.

Cod137 - Apto c/ 2 quartos, no Baependi. R$ 110.000,00. Pode ser financiado.

Cod089 - Apartamento semi mobiliado com 1 suíte mais 2 quartos. Amizade. R$130.000,00

Cod.144 - Apart. com 1 suíte + 2 quartos no Czerniewicz. Pode ser financiado. R$ 140.000,00

Cod122 - Casa de alv. com 2 quartos, próximo ao Portal de Jaraguá.. R$120.000,00

Cod134 - Apartamento c/ 1 suíte + 2 quartos, todo mobiliado, no Centro. Valor R$190.000,00

Cod107 - Casa de alv. com 3 quartos, na Ilha da Figueira. R$ 85.000,00

Cod.145 - Casa com 2 suítes + 3 quartos, no bairro Vila Lalau. Pode ser financiada. R$ 260.000,00

Cod113 - Casa de madeira com 2 quartos no Rau. R$60.000,00.

Cod124 - Casa de alv. c/ 3 quartos em Schroeder. R$75.000,00.

Acervo: Biblioteca Pública SC - Hemeroteca Digital Catarinense

imóveisplaneta

CRECI 2405-J

FONE: 3275-0100
Rua Barão do Rio Branco, 557 - Centro
CEP 89251-400 - Jaraguá do Sul / SC
www.imoveisplaneta.com.br / imoveis@imoveisplaneta.com.br

PLANTÃO AOS SÁB, DOM E FERIADOS NO 9176-0064

- Cód. 191 - Casa no Amizade, Possui 01 suite, 02 qtos, cozinha, 01 banheiro social, sala de estar e jantar, área de serviço, área de festas, 02 vagas de garagem.

- Cód. 190 – Condomínio Fechado Moradas da Villa, Sobrados, 03 quartos, 02 banheiros, Murado, Portão eletrônico, Acesso de pedestre, Área festas. Entrega em fev/09.

- Cód. 164 – Casa 169m², contendo 01 suíte + 02 quartos, bwc, sala estar/jantar, cozinha mobiliada, ampla dispensa, área de festas, 04 vagas de garagem.

- Cód. 199 – Casa na Barra do Rio Cerro, possui 04 qtos, sala de estar e jantar, cozinha, 02 banheiros sociais, area de serviço, dispensa, area de festas c/ churrasqueira, 02 vagas de garagem.Um dos qtos c/ sacada e uma sala cm sacada.

- Cód. 180 – Casa grande, com terreno de 2.500 m². Logo após a Malwee Malhas!

- Cód. 203 – Terreno c/ 1.157m². Rua sem saída. Área central.

- Cód. 206 – Excelente casa! Rua calma! Próxima a ponte nova da Figueira/Weg.

- Cód. 176 - Terreno contendo 02 casas de madeira com garagem, proximidades da Lulimar embalagens e a 200 m² de rua asfaltada.

- Cód. 204 – Casa Ana Paula, rua asfaltada, ótima localização + conservação. Possui 03 qtos, sala, cozinha, banheiro social, lavanderia, garagem, c/ 200m² de área construída.

- Cód. 177 – Casa c/ 70m² de área construída, terreno com 350m². Possui 4 qtos, bwc, cozinha, mobiliada, sala, portão eletrônico.

- Cód. 187 – Casa de alvenaria no Jaraguá Esquerdo, possui 01 suíte com closet,02 qtos, 03 banheiros sociais, cozinha, sala em dois ambientes, área de serviço, área de festas com churrasqueira.Com portão eletrônico e interfone. Tereno plano e murado.

- Cód. 193 - Casa para uso Comercial, Enfrente ao novo Angeloni / 220 mts área construída, 6 repartições, 4 banheiros, 01 sala comercial "pronta", 02 cozinhas, ampla área de serviços, construção nos fundos, garagens e local para estacionamento na frente do terreno.

- Cód. 28 – Casa no Centro, próximo a Duas Rodas, c/ 294m² contendo 04 suítes, 03 bwc, cozinha mobiliada, escritório, lavabo, área de serviço, dependência completa de empregada, sala íntima, área de festas c/ churrasqueira, depósito, 04 vagas de garagem, piscina.

LOCAÇÃO

- MARCATTO CENTER – um centro que proporciona as melhores negociações em um ambiente moderno e requintado, oferece 32 espaços nobres, direcionados à escritórios, consultórios, lojas, conveniências e outros.

- Apto no Centro – Ed. San Gabriel, c/ 01 qto, sala, cozinha, bwc, área de serviço, sacada e 01 vaga de garagem.

OPORTUNIDADE
Excelente FLAT, Hotel Saint Sebastian. Consulte-nos!

Cód. 167 – Terreno na Nova Brasília, rua Gustavo Hagedorn, c/ 570m². Ótima localização!

Oportunidade de investimento para industrial ou residencial! - Cód. 1091/08 – Terreno na Ilha da Figueira, com 113.400 m².

Cód. 149 – Terreno na VILA NOVA. Comercial. Rua 25 de Julho. Ótima localização. Área de 859m². Valor R$ 135.000,00

- Cód. 1087 – CONDOMÍNIO JARDIM CRISTINA – Infra estrutura completa, asfalto, fiação subterrânea, circuito interno de monitoramento, portaria, ótima localização.

- Cód. 12 – Loteamento Palm Springs. Ótima localização no Jaraguá Esquerdo. Área de 378m² a 520m². Financiamento em até 60 meses

- Cód. 200 – Terreno na Tifa Martins, rua Afonso Benjamin Barbi c/ 425m². Próximo a Escola Maria Nilda Salai.

- Cód. 196 – Terreno na Barra do Rio Cerro, rua Luiz Satler. C/ 390m². Ótima localização.

- Cód. 80 – Excelente OPORTUNIDADE! Terreno pronto p/ construir, ao lado do Colégio Giardini Lenzi. R$ 48.000,00

- Cód. 179 – Casa no Centro, 04 qtos, 02 salas e demais dependências. Especial p/ uso comercial. R$ 450.000,00.

Acervo: Biblioteca Pública SC - Hemeroteca Digital Catarinense

Registro da Incorporação: R.3-25.123, de 04/05/2007, do Ofício do Registro de Imóveis da Comarca de Jaraguá do Sul.

Moradas da Serra

SUÍTE + 2 QUARTOS
SACADA COM CHURRASQUEIRA
GARAGEM

ESPAÇO GOURMET COM FORNO DE PIZZA
DECK E PISCINA
PLAYGROUND ESPECIAL
ESPAÇO ZEN COM FONTE

Últimas Unidades

Entrega a partir de **MARÇO/2009**

A partir de
R$950,00* mensais

AS IMAGENS DO ANÚNCIO SÃO DE CARÁTER ILUSTRATIVO.

Rua Reinoldo Rau, 60 - sala 408
Centro - Jaraguá do Su - SC

Agende sua vista. Plantão Final de semana.

47 3371 5258
47 9946 1718
47 9951 1652

* Entrada de 20% no ato + 15 parcelas de R$ 950,00 (Corrigidas pelo CUB/SC até a entrega das chaves. Após a Entrega, Correção pelo INPC + juros 1% a.m.) + 2 reforços (dez/2008 e mar/2009) com saldo devedor financiado pelo SFH em até 240 meses. Uso do FGTS de acordo com as regras do fundo curador do FGTS. Sujeito a aprovação de cadastro.

Acervo: Biblioteca Pública SC - Hemeroteca Digital Catarinense

"O seu portal para o sucesso"

Yatil Imoveis

CRECI 2528_J

3275 - 6979
Imobiliária e Incorporadora
Compra e Vende

Yachiyo 9102-2039
Ivan 91018215
Alexandra 9101-8482
Ivo 9948-0221

APARTAMENTOS EM ITAPEMA

E-mail: yatilimoveis@hotmail.com

Rua Angelo Schiochet 100 - sala 1 - Centro

Site: www.yatilimoveis.com.br

LANÇAMENTOS

Residencial Ana Lúcia – Jaraguá Esquerdo Cód. 00125.001

- Prédio com sistema de captação de água de chuva p/ uso de condomínio e aptos;
- Aptos com 2 e 3 qtos
- Bicicletário;
- Guarita p/ uma melhor segurança;
- Portas e porteiros eletrônicos

Residencial Mara Anatta
Cód.00129.001
Apartamento no centro próximo ao Angeloni antigo. Com 1 suite + 2 qtos ou 2 qtos, sala, cozinha, sacada com churrasqueira, 1 vaga de garagem

*Residencial Veszprém Cód. 00130.001- Apartamento na Barra do Rio Cerro, Com 2 quartos, sacada c/ churrasqueira, 1 vaga de garagem c/ opção de 2ª

Res. Champagnat cod:00017.020 À partir de 160.000,00 Prédio c/ 3 aptos por andar, elevador, área de lazer c/ piscina Playground e churrasqueira, central de gás. Apartamentos Sala c/ 2 ambientes, cozinha integrada, lavanderia, sacada c/ churrasqueira, suíte c/ sacada + 2 quartos

Res. Premier cod: 00100.015 À partir de R$ 110.000,00 Prédio c/ elevador, medidor de água e gás individual, portão e porteiro eletrônico, salão de festas, preparação para split Apartamentos - Sala c/ dois ambientes, sacada c/ churrasqueira, cozinha, lavanderia e estendal, 1 suíte + 1 ou 2 dormitórios

Monte Olimpo cod: 00123.002 - Centro - Prédio com hall social, elevador, área de lazer e festa, central de gás, porteiro e portão eletrônicos. Apartamentos com 1 suíte + 1 qto ou 1 suíte + 2 qtos, salas c/ 2 ambientes, sacadas c/ churrasqueira, bwc social, cozinha integrada, previsão p/ Split e lavanderia c/ standall.

Res. Dona Alvina cod:00076.001 - Prédio 4 Aptos por andar, área de lazer com churrasqueira, Central de gás, portão e porteiro eletrônico, Apartamentos Sala c/ 2 ambientes, cozinha integrada, sacada c/ churrasqueira, 2 quartos(com ou sem suíte), lavanderia, bwc social A partir R$105, 000,00

Residencial Athenas 00017.018 Czernievicz Apto DUPLEX 4 salas, cozinha, 1 bwc social, lavabo, 2 suítes (sendo 1 c/ colset e banheira), + 1 dormit. Sacada e área de festas privativa, trabalhado em gesso, luzes embutidas, Cozinha mob., venha e confira!

Germinado Amizade cod:00078.001 R$160.000,00 Sobrado germinado, moderno e confortável, 1 suíte + 2 qtos, sala c/ 2 ambientes, área de lazer c/ churrasqueira, garagem p/ 2 carros.

Res. Dom Pedro BL.2 cod:00101.001
Apartamentos 1 suíte + 1 dormitório, ou 2 dormitórios, sala c/ dois ambientes, bwc social, duas sacadas por apto, sendo 1 com churrasqueira à partir de 90.000,00

Res. Renoir – Cód.00015.015
Duplex Máster com área total de 314m², 4 qtos sendo 2 suítes, 2 bwc social, salão de jogos, terraço com churrasqueira.
OFERTA: Cozinha e área de serviço mobiliada. R$ 269, 900,00

Res. Clarice Kock Cód. 00106.001
1 Suíte c/ closet + 2 quartos, bwc social, lavabo, área de serviço, sala de jantar e estar, COZINHA MOBILIADA, sacada c/ churrasqueira, 3 vagas de garagem, Salão de festas, Área p/ academia, Piscina

Alessio Berri Cód. 00063.001 - Suíte c/ closet + 2 qtos c/ sacada, Sala c/ 2 ambientes, Cozinha, área de serviço, Área de festas externa c/ churrasqueira + duas vagas de garagem
AT: 280m², AU: 226m², R$375.000,00

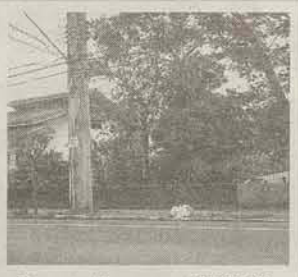

Terreno – Vila nova cod:00092.001
R$ 300.000,00 - Localizado na Rua 25 de Julho c/ 1.541,25m² planos

Terreno na Barra do Rio Cerro Cód. 00126.002. Localizado na Rua Luiz Satler, próximo ao Noviciado Com 387,73m² R$75.000,00

Casa Três Rios do Norte 00070.001
Rua: Emílio Butzke, nº 415 AC:140m²
3 qtos, copa, bwc social, área de serv, coz, varanda, sala, garagem. R$ 100.000,00

*Casa Chico de Paulo – Cód. 00128.001
Casa inacabada com 2 suítes + 1 qto, closet, sala, cozinha MOBILIADA, piso PORCELANATO, escada em granito.
R$ 270.000,00

Salvador Dalí cod.00116.001
Barra do Rio Cerro - 1 suíte + 2 qtos, sacada c/ chur., vaga de garagem. Apartir R$ 110.000,00

Casa Vila Nova cod:00088.001
R$ 225.000,00 c/ 383m², 2 salas, cozinha, 1 suíte e dois quartos, possui sóton e subsolo, terreno c/ 420m² , aceita troca

Casa Centro cod:00004.001
Terreno c/ 422m² 4 qtos + dep.c/ 91m²
Frente:12m Lado D:26,20m Fundos:12m Lado E:30m. Rua Frederico Bartel

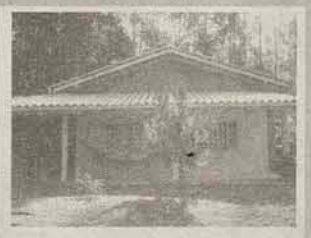

Casa Ilha da Figueira cod:00110.001
Terreno com 380m² R$ 120.000,00
1 suíte, 1 qto, sala de estar, coz., copa, bwc social c/ banheira, lav., lavabo, varanda c/ chur. +- 130m².

Casa Chico da Paula – Cód.00127.001 - Casa alvenaria com suíte + 1 qto, cozinha mobiliada, bwc social, sala de estar/jantar, garagem. Área Total – 420m²

Acervo: Biblioteca Pública SC - Hemeroteca Digital Catarinense

Você pode **INOVAR** no corte de cabelo, na roupa que você usa, no carro que você dirige... Mas quando o assunto é **IMÓVEL**, o negócio é mais **SÉRIO**! Prefira a **TRADIÇÃO** em relação à **INOVAÇÃO**, e adquira apartamentos da empresa que já entregou 10 edifícios (com escrituras) em 13 anos de atuação em Jaraguá do Sul!

Edifício Diamante

- Previsão de Entrega no Primeiro Semestre de 2009.
- 2 ou 3 dormitórios com dependências de serviço.
- Salão de Festas com Piscina e Deck Segundo Salão de Festas com Terraço-Bar.
- Super localização: Rua Expedicionário Cabo Harry Hadlich, n° 615, Centro, próximo ao Supermercado Angeloni.
- Apartamento com suíte mais um dormitório com 136,20m² de área total estimada - R$ 132.385,00 sem acabamentos.
- Apartamento com dois dormitórios com 109,35m² de área total estimada - R$ 106.285,00 sem acabamentos.
- Pequena Entrada e até 24 meses para pagar o Saldo, em Financiamento Direto com o Condomínio.

Administração:

FUTURO
EMPREENDIMENTOS IMOBILIÁRIOS
13 anos - 10 Edifícios Entregues

Não é Incorporação !

Construção pelo SISTEMA DE CONDOMÍNIO FECHADO A PREÇO DE CUSTO

Vendas Exclusivas:

CHALÉ
Imobiliária
CRECI 643 J
Compra • Vende • Aluga • Administra

3371-1500
Plantão
9975-1500
9973-5304

LÍDER DE MERCADO EM EDIFÍCIOS COM 7 ANDARES

De acordo com a Lei 4.591/64, informamos que as ilustrações têm caráter meramente ilustrativo

Acervo: Biblioteca Pública SC - Hemeroteca Digital Catarinense

Engetec 20 Anos CRECI 1.105-J

VENDAS EXCLUSIVAS

Engetec 20 Anos CRECI 1.105-J

Residenciais

ITATIAIA - TIJUCAS - PARATY

"LANÇAMENTO"

Apartamentos com
1 suíte + 2 dormitórios,
sala de estar / jantar,
sacada com churrasqueira,
cozinha,
portão eletrônico,
garagem.

Entrega 1ª Torre – Setembro de 2009

Entrada + saldo parcelado em até 50 meses

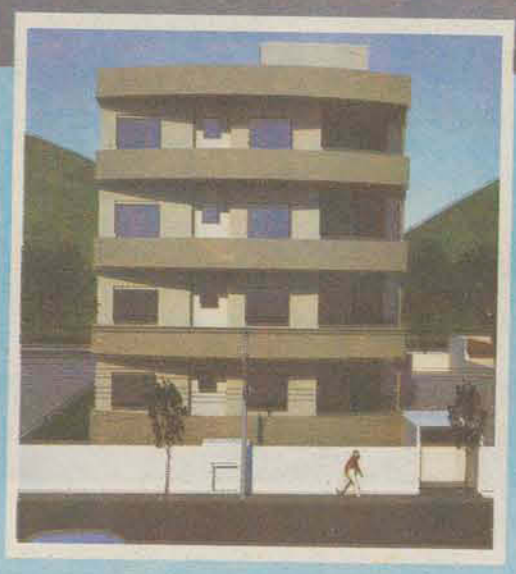

Localização: Rua Copacabana (Próximo ao Colégio Alberto Bauer) Bairro Czerniewicz – Jaraguá do Sul / SC

Execução

Lacasa Construtora

Acervo: Biblioteca Pública SC - Hemeroteca Digital Catarinense

EngeteC 20 Anos CRECI 1.105-J

(47) 3055-0919 / 3370-0919
Sérgio - 8424-4848 / Edicarlos - 8447-9319
José Carlos - 8412-4712 / Suely - 8422-7655
www.engetecimoveis.com.br

Venha conferir essas e outras opções

PROMOÇÃO DE ANIVERSÁRIO
No mês de setembro, você compra seu imóvel conosco, e a escritura* fica por nossa conta.
*somente o valor da escritura, sem os pagamentos de impostos com ITBI e custos do Registro de Imóveis.

Rua Pe Pedro Francken, 253 | Centro

EngeteC 20 Anos CRECI 1.105-J

REF008 LANÇAMENTO PRÓXIMO A ARENA - Aptos c/ 2 e 3 quartos c/ sacada na suíte, sacada c/ chur. e demais dep. A partir de R$ 95.000,00 (entrada + parcelas a combinar).

REF063 - Nova Brasília - Terreno c/ galpão c/ 722m² - R$ 250.000,00

REF 044 - Três Rios do Sul - Apto Geminado c/ 2 quartos, sacada, sala, cozinha, área de serviço, garagem, interfone e portão eletrônico.

REF059 – Apartamento Central c/ 2 qtos, bwc, lavabo, sala 2 ambientes, cozinha, área de serviço, sacada, garagem. R$ 130.000,00

REF062 - Czerniewicz - Ed. Jaeser - Apto todo mobiliado, c/ suíte + 2 quartos, sala, cozinha, 2 vagas de garagem. R$ 190.000,00

REF001 - Ed. Carvalho – Apto c/ 3 qtos (1 suíte), sala 2 ambientes, sacada, cozinha mobiliada, dep. completa, garagem.

REF002 - Jaraguá Esquerdo - Casa em alv. c/2 suíte + 2 quartos, cozinha americana, sala tv c/ lareira, ampla sala de jogos e festa. R$ 460.000,00

REF042 - Corticeirinha - Casa Alv. c/ 3 quartos, sala, copa/cozinha, bwc, lavanderia, garagem, varanda. R$ 70.000,00

REF061 - Barra - Casa Alv. c/ 5 quartos (closet), 2 bwcs, cozinha, área de festa, lavanderia, 2 vagas de garagem. R$ 240.000,00

REF058 - Nova Brasília - Excelente imóvel p/ fins comercial e ou residencial com 1.695,75m², frente de 37m² para Rua: João Planinscheck.

CONSULTE-NOS!

REF034 - Amizade - Casa c/ 1 suíte + 2 qtos, sala 2 ambientes, cozinha americana, área de serviço, área de festa, vaga de garagem. Pronta para financ. R$ 165.000,00

REF020 - Amizade - Casa alv. c/ 3 quartos, sala tv, escritório, cozinha, lavanderia, garagem, toda murada, legalizada. R$ 120.000,00

REF060 - Jaraguá 99 - Casa c/ 3 quartos, sala, cozinha, lavanderia, garagem c/ churrasqueira. Lote 250m². R$ 80.000,00

REF014 - Ana Paula - Casa mista c/ 5 quartos, bwcs, sala, cozinha, piso cerâmico, lavanderia, despensa, garagem p/ 2 carros. R$ 80.000,00

REF 038 - Vila Nova - Casa c/ 3 quartos, 2 salas, copa/cozinha, dependência de empregada, lavanderia, 2 bwc's, garagem 2 carros.

REF040 - João Pessoa - Casa alv. c/ 2 quartos, sala, cozinha, lavanderia, toda murada, legalizada. R$ 67.000,00

REF 004 - Rio Cerro II - Chácara c/ 125.000m², c/ casa mista, c/ 3 quartos e demais dep., garagem, 2 lagoas, 2 nascentes, árvores frutíferas. R$ 140.000,00

REF 030 - Czerniewicz - Casa com 1 suíte + 3 quartos, 2 salas, copa/cozinha, área de festas, serviço. Local. privilegiada, c/ 327m² de área constr. **CONSULTE-NOS!**

REF 036 - Rio Molha - Área c/ 167.000m² c/ casa alv. c/ suíte + 2 quartos, sala 2 ambientes, copa/cozinha, área de serviço. **R$ 250.000,00**

REF018 - Nereu Ramos – Casa com 3 qtos (1 suíte), sala, copa/cozinha, garagem, chur., 3 bwc´s, lavanderia, galpão comercial com 100m², lote com 444,14m². R$ 165.000,00.

REF012 - Ilha da Figueira – Área de 2500m² com 1 casa mista de 3 qtos, sala, cozinha, bwc, lagoa de peixe. R$ 100.000,00

REF009 - Vila Nova - 542,4m² c/ casa de madeira, plano, excelente loc. para prédio ou residência de alto padrão. R$ 160.000,00.

REF056 - Itacolumi II - Lotes a partir de R$ 75.600,00 - Loteamento Nobre, excelente localização, 100% residencial. Consulte opções.

REF054 – Champs Elyseé – Lotes a partir de R$ 92.650,00 – Loteamento Nobre, excelente localização, 100% residencial. Consulte opções.

REF041 – Lote em Corupá, plano, escriturado, 20 x 30 (600m²). R$ 30.000,00

REF003 - Vila Rau - Sobrado c/ suíte mob. + 2 quartos, sala de estar, tv e jantar, copa/cozinha mob., garagem p/ 4 carros, amplo jardim. R$ 500.000,00

REF021 - Amizade - lote c/ 327m² - R$ 78.000,00

REF026 - Nereu Ramos - Chácara c/ 185.000m² - R$ 200.000,00

REF013 - Rio Molha - lote c/ 450m² - R$ 30.000,00

REF005 - Vila Rau - terreno de esquina c/ 432m² - R$ 85.000,00

REF027 - Jaragua Esquerdo - terreno c/ 342m² - R$ 80.000,00

REF024 - Vila Rau – Lote c/ 3500m² - Próx. a UNERJ – R$ 350.000,00

Grün Haus imóveis
CRECI 1.105-J

EM GUARAMIRIM
Rua 28 de Agosto, 1445
Fone/Fax (47) 3373-2135

REF902 - Guaramirim - Casa c/ 178m², c/ suíte, 2 quartos, bwc, sala estar, jantar, cozinha, lavanderia, despensa, garagem, área de festa, piso cerâmico. R$ 220.000,00

REF932 - Centro - Casa em alvenaria com 4 qtos, 3 bwc´s, 2 salas, área de serviço, chur., lote com 743,2m². R$ 250.000,00

REF929 - Avaí - Casa c/ 2 quartos, bwc, sala estar, sala, cozinha, despensa, garagem. R$ 120.000,00

REF930 - Centro - Loc.o privilegiada na rua 28 de Agosto próx. a Associação Comercial c/ casa de 250m² c/ 3 qtos (1 suíte), sala de estar, jantar, copa / cozinha, chur., piscina. Lote c/ aprox. 900m².

REF956 – Avaí - Lanchonete com panificadora, casa residencial madeira **R$ 90.000,00**

REF942 – Vila Freitas – Casa em alvenaria com 3 qtos (1 suíte), sala 2 ambientes, 2 cozinhas, 2 garagens, lote com 720m². R$ 90.000,00

REF945 – Rio Branco - Lote com 570,75m² com casa de madeira com 2 qtos, bwc, sala, cozinha, despensa, garagem. R$ 38.000,00

Ref 955 - Ponta Comprida – Área com 90.000m² - R$ 180.000,00

REF936 - Avaí - Sobrado em alv., sendo na parte superior: 2 qtos, sala, cozinha, bwc, sacada; No térreo: 2 salas, cozinha, área de festa com churrasqueira, bwc, 2 vagas de garagem. Lote com 387,5m².

REF946 – Escolinha – Casa com 250m² sendo 2 suítes + 3 qtos, 2 bwc´s, 2 salas, 2 cozinhas, 2 áreas de serviço, 4 sacadas, garagem, churrasqueira.

REF911 - Vila Amizade - Área Térrea c/ sala coml de 80m² c/ 2 bwc´s, 2 qtos, lavanderia, garagem. Área Superior c/ 3 qtos, bwc, sala, cozinha, área de serviço, sacada. Área total de constr. - 260m². R$ 180.000,00.

REF938 - Imigrantes – Sobrado c/ 3 qtos, 2 bwc´s, sala, copa/cozinha, área de serviço. R$ 170.000,00

REF947 – Nova Esperança – 2 casas no mesmo lote, sendo a 1ª com 3 qtos, 2 salas, bwc, cozinha, área de serviço, garagem. E a 2ª com 4 qtos, sala, bwc, cozinha, varanda, garagem. R$ 110.000,00.

REF948 – Vila Amizade – Casa mista com 70 m²sendo 2 qtos, bwc, sala, cozinha, bwc, lavanderia, garagem. R$ 70.000,00

REF940 – Vila Amizade – Casa em alvenaria com 2 qtos, bwc, sala, coopa/cozinha, área de serviço, garagem. R$ 85.000,00

Acervo: Biblioteca Pública SC - Hemeroteca Digital Catarinense

IMÓVEIS

IMOBILIÁRIA
Beta
CRECI 2173-J

COMPRA - VENDA - ALUGUEL - ADMINISTRAÇÃO - ASSESSORIA EM FINANCIAMENTO

3371 6600 www.imobiliariabeta.com.br

Segurança & Credibilidade

R. João Januário Ayroso, 531 - sl 2 Início do Jaraguá Esquerdo

PLANTÃO VENDAS 9977-4652 - 9977-4654
PLANTÃO ALUGUEL 9977-9337

Atendimento 8h30 às 12h - 13h30 às 18h06
Aos sábados: 8h30 às 12h

0249 Czerniewicz. R$ 102.300,00
Apto c/ 2 dorm., cozinha, área de serviço, sala. Possui grades e porta da garagem automática.

0836 Jaraguá Esquerdo. R$ 350.000,00 (neg.)
Casa c/ suíte, 2 dorm., sala de estar, sala de jantar, sala tv, 4 sacadas, cozinha mob., bwc, lavabo, lavanderia, 3 garagens. Piso:

0832 Barra do Rio Cerro. R$ 160.000,00 (neg.)
Casa c/ 3 dorm., sala, copa, cozinha, área

0750 Jaraguá 99. R$ 110.000,00
Casa c/ suíte, 2 dorm., sala, copa, cozinha, área de serviço, área de festa c/ churrasqueira e fogão à lenha, garagem.

0858 - Chico de Paula R$ 160.000,00
3 dormitórios, sala de estar social, copa e cozinha conjugado, bwc social, área serviço, lavabo, grades, 2 vagas de garagem .

0628 Jaraguá 99. R$ 150.000,00 (aceita casa de menor valor)
Casa c/ 3 dorm., 2 salas, copa, cozinha, área de serviço, garagem. Com grades e parcialmente murada.

0377 Ilha da Figueira. R$ 175.000,00 (neg.)
Apto c/ suíte, 2 dorm., sala estar/jantar, sacada, cozinha c/ chur., bwc, área de serviço, garagem. Condomínio c/ salão de

0512 Tifa Martins. R$ 85.000,00
Casa c/ 2 dorm., sala, cozinha, área de serviço, garagem.

0852 - Ilha da Figueira R$ 1.000,000,00
Terreno na EZIDIO CARLOS PEIXER, GUARAMIRIM. Terreno com 16.000,00m2. (a negociar).

0568 Tifa Martins. R$ 235.000,00 (neg.)
Sobrado c/ suíte, 2 dorm., sala de estar, sala de jantar, cozinha mob., lavanderia, lavabo, 2 sacadas, escritório, despensa, área de festa c/ chur., bwc, garagem.

0850 – São Luís R$ 194.000,00 (neg)
Casa c/ sala comercial, contendo 2 dorm., sala, coz., bwc, e área de serv. Estrutura p/ 2 pisos.

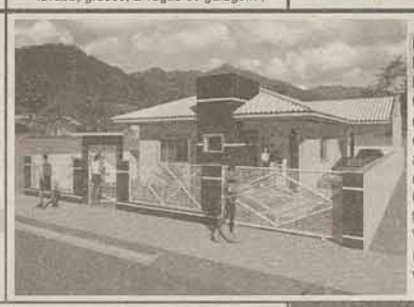

REF: 844 - Casa na DOMINGOS VIEIRA, BARRA DO RIO CERRO.
Casa com suíte, dois dormitórios, sala, copa, cozinha, área de serviço, área de festa com churrasqueira, garagem. Casa com 128,65m2 e terreno com 312,50m2. Valor: 230,000.00 (aceita imóvel de menor valor)

0856 Água Verde - R$ 130,000.00
TERRENO - 15x30 total de 450m² - Negociável).

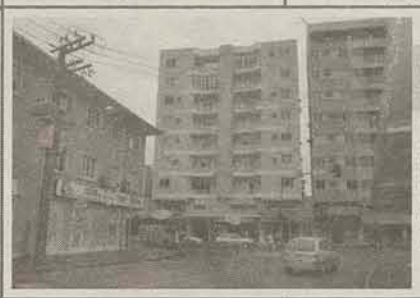

0813 Centro. R$ 510.000,00 (neg.)
Cobertura c/ suíte, 3 dorm., 3 salas, copa, cozinha mob., dep. de empregada c/ bwc, área de serviço, área de festa c/ piscina privativa, lavabo, 2 garagens.

REF: 0854 - R$ 250.000,00
Casa com Suíte, 2 quartos, sala, copa, cozinha mobiliada, banheiro social, área de serviço, garagem.

0839 Barra do Rio Cerro. R$ 280.000,00 (estuda proposta de permuta)
Sobrado c/ suíte, 2 dorm., sala de estar, sala de jantar, sacada, cozinha, bwc, área de serviço, despensa, lavabo, lavanderia, aquec. elétrico, ar cond., semi mob., grades, 2 garagens c/ porta autom., churrasqueira.

TERRENOS

0238 Rau. 680,63m². R$ 70.000,00
0294 Rio Molha. 7.898m². R$ 240.000,00 (neg.)
0485 Barra do Rio Cerro. 79.220m². R$ 520.000,00
0618 Barra do Rio Cerro. 51.260m². R$ 265.000,00
0771 Estrada Nova. 340m². R$ 45.000,00
0820 Centenário. 750m². R$ 315.000,00 (neg.)
0683 Jaraguá 99. 450m². R$ 40.000,00
0791 Amizade. 334,13m². R$ 85.000,00
0901 – Vila Lalau 390m² R$ 83.800,00
0902 – Vila Lenzi 630m² R$ 55.000,00

0834 Centro. R$ 176.500,00 (aceita permuta por casa)
Apto c/ suíte, 2 dorm., sala de estar, sala de jantar, área de serviço c/ bwc, cozinha, dep. de empregada, bwc, área de festa, quadra de esportes, play ground, piscina, garagem, 2

0830 Barra do Rio Cerro. R$ 165.000,00
(neg.) Sobrado geminado contendo suíte c/ sacada, 2 dorm., bwc, sala, copa, cozinha, lavabo, área de serviço, área de festa c/ chur. Acabamento em gesso rebaixado, detalhes em granito.

0859 Jaraguá Esquerdo R$ 215.000,00
4 dormitórios, estar social, copa, cozinha, dep. empregada, banheiro social, área serviço, despensa, lavabo, edícula, 2 garagens

0579 Jaraguá Esquerdo. R$ 170.000,00
Sobrado c/ suíte c/ sacada, 2 dorm., mezanino, bwc, lavabo, sala de estar/jantar, cozinha, lavanderia, área de festa c/ chur., espaço p/ piscina, garagem.

0788 São Luís. R$ 150.000,00
Casa c/ 1 suíte, 3 dorm., cozinha, sala de estar, bwc, área de serviço, despensa, garagem, varanda, edícula.

0712 Barra do Rio Cerro. R$ 130.000,00
Casa c/ suíte, 2 dorm., sala de estar c/ varanda, cozinha, bwc, lavanderia, 2 garagens.

LOCAÇÃO

Barra Rio Molha. Casa suíte, 2 dorm. R$ 850,00
São Luís. Casa 2 dorm. R$ 520,00
Casa Vieiras - 3 dorm. - R$ 500,00
Casa Jaraguá Esquerdo - 2 dorm. - R$ 385,00
Casa Centenário - 3 dorm. - R$ 850,00
Casa Jaraguá Esquerdo - 2 dorm. - R$ 700,00
Casa Jaraguá Esquerdo - 3 dorm. - R$ 1.500,00
Amizade. Apto. 2 dorm. R$ 460,00
Rau. Apto. 1 dorm. R$ 420,00
Vila Lenzi. Apto. 2 dorm. R$ 700,00
Nova Brasília. Quitinete 1 dorm. R$ 250,00
Apto Vila Nova - 2 dorm. - R$ 700,00
Czerniewicz. Terreno 336m². R$ 380,00
Czerniewicz. Terreno 363,77m². R$ 380,00
Czerniewicz. Terreno 356,22m². R$ 380,00
Czerniewicz. Terreno 371,09m². R$ 380,00
Czerniewicz. Terreno 382,76m². R$ 550,00
Czerniewicz. Terreno 351,38m². R$ 380,00
Czerniewicz. Terreno 1.509,75m². R$ 2.000,00
Jaraguá Esquerdo. Terreno 320m². R$ 400,00
Barra do Rio Cerro. Terreno 911,93m². R$ 900,00
Guaramirim. Galpão 1.300m². R$ 3.000,00
Guaramirim. Galpão 830m². R$ 2.200,00
Três Rios do Norte 510m2 – R$ 3.200,00
Três Rios do Norte 510m² - R$ 3.200,00
Três Rios do Norte 340m² - R$ 2.000,00
Três Rios do Norte 300m² - R$ 1.200,00
Três Rios do Norte 1.360m² - R$ 7.500,00
Sala Comercial Centro - R$ 550,00
Nereu Ramos. Sala comercial 70m². R$ 600,00
Centro. Sala comercial 32m². R$ 400,00
Centro Guaramirim. Sala comercial 52m². R$ 330,00
Centro. Sala comercial. R$ 2.200,00

COBERTURA

0733 Centro. R$ 550.000,00 (neg.)
Cobertura sendo duplex, contendo suíte c/ hidro, closet e sacada, suíte c/ sacada, 2 dorm., sala íntima, bwc, área de festa semi-mob. c/ sacada, cozinha mob. área de serviço, dep. de empregada c/ bwc.

0702 Jaraguá 99. R$ 85.000,00
2 Casas, sendo 1 de alvenaria c/ 3 dorm., sala de estar/jantar, cozinha, copa, bwc, lavanderia, varanda. A outra casa de madeira c/ 2 dorm., copa/cozinha, sala, lavanderia,

0821 Centro de Corupá. R$ 170.000,00 (aceita imóvel em Jaraguá)
Casa contendo suíte c/ hidromassagem, 2 dorm., escritório, sala, 2 bwc, copa, cozinha mob., despensa, área de serviço, área de festa c/ chur., forno à lenha,

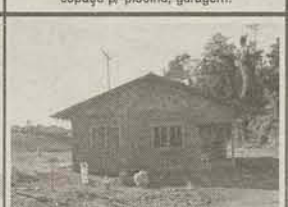

0656 Chico de Paula. R$ 100.000,00
Casa c/ suíte (falta acabamento), 3 dorm., sala, cozinha, lavanderia, 2 bwc, garagem.

REF: 831 - JARAGUA ESQ. R$ 290.000,00
Casa com três dormitórios, sala, copa, cozinha, área de serviço, área de festa com churrasqueira, despensa e depósito. Garagem. Terreno com 539m2 (14x38,50) e casa com 173m2 aprox.

0845 Jaraguá Esquerdo. R$ 195.000,00 (neg.)
Casa c/ suíte, 2 dorm., sala, copa, cozinha mob., área de serviço, despensa, garagem p/ 2 carros, área de festa com

COBERTURA

0806 Centro. R$ 630.000,00 (aceita imóvel de menor valor)
Cobertura mobiliada c/ 1 suíte master, 2 suítes, sala de estar, sala de jantar, cozinha, área de serviço, piscina, 2 garagens, churrasqueira.

0722 Estrada Nova. A partir de R$ 68.000,00 (liberado p/ financiamento)
Casa geminada c/ 2 dorm., sala, copa e cozinha, bwc. Lot. fechado c/ portão

0848 – João Pessoa R$ 160.000,00 (neg)
Casa c/ 04 dorm., sala, coz., área de serv., e bwc.

0730 João Pessoa. R$ 85.000,00
Casa c/ 3 dorm., sala de estar, cozinha, área de serviço, 2 bwc, garagem.

REF: 832 - BARRA DO RIO CERRO R$ 160.000,00
Casa com três dormitorios, sala, copa, cozinha, área de serviço, despensa, banheiro social, garagem. Terreno com

0797 Barra do Rio Cerro. R$ 199.000,00
Casa c/ 3 suítes, sala de estar, sala de jantar, cozinha, bwc, área de serviço, despensa, lavabo, churrasqueira.

0807 Amizade. R$ 85.000,00
Apto c/ 2 dorm., sala, cozinha mob., bwc, garagem. Acabamento c/ gesso rebaixado, textura na parede, piso laminado.

0842 Estrada Nova. R$ 159.000,00 (neg.)
Casa c/ 3 dorm., cozinha, 2 salas, bwc, área de serviço, churrasqueira, garagem e edícula contendo bwc mais 2 peças.

REF: 0857 - VILA NOVA R$ 180.000,00
(Negociável) 3 dormitórios, copa, cozinha, despensa, banheiro social, área serviço, 3 vagas de garagens, churrasqueira.

0843 Barra do Rio Cerro. R$ 128.000,00
Apto. c/ 3 dorm. mob., sala de estar mob., sacada, cozinha mob., bwc, área de serviço e garagem.

0838 Ilha da Figueira. R$ 272.000,00 (aceita permuta por chácara)
Casa c/suíte, 2 dorm., sala de estar, sala de jantar, bwc, área de serviço, despensa, lavabo, lavanderia, cozinha semi-mob., 3 vagas garagem, área de festa com chur., piso cerâmico.

"Temos terrenos c/ financiamento próprio: entrada + saldo em até 72 vezes".

" Visite nossa página virtual e conheça outros imóveis que temos para oferecer".

Acervo: Biblioteca Pública SC - Hemeroteca Digital Catarinense

CRECI 1367-J

girolla IMÓVEIS

Rua Barão do Rio Branco, 650 | Centro | Jaraguá do Sul - SC

Fone/Fax: 47 3275 5000 | Plantão: 9979 7750

www.girolla.com.br

Ofertas válidas até a próxima edição.

CASAS

1003 - CENTRO - SOBRADO NOVO c/ 200m² - suíte + 2 qtos. R$ 350 mil - Aceita terreno na negociação.

1020 - CENTRO - ÓTIMA LOCALIZAÇÃO. CASA EXCELENTE PADRÃO, c/ 309,64m², terreno c/ 801,15 - suíte master c/ sacada + 2 qtos, área de festas c/ chur., adega, escr., gar p/ 2 carros. R$ 690.000,00

1072 - ÓTIMA OPORTUNIDADE!!

CASA NOVA, BAIRRO AMIZADE casa c/ 140m², terreno c/ 481,39 m² (16,50 x 29,18) - suíte + 2 qtos, ótima área de festas c/ churrasqueira, garagem p/ 2 carros, área livre de terreno para fazer piscina. R$ 220.000,00

1008 - CENTRO - IMÓVEL QUE PODE SER UTILIZADO P/ FINS COMERCIAIS c/ 320m² de área construída, terreno c/ 1130m². R$ 795.000,00

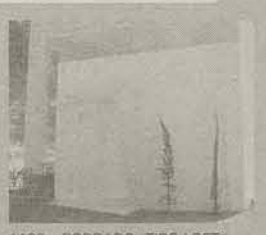

1103 - SOBRADO "TIPO LOFT" com aprox. 250m², 2 suítes. Mobiliado. R$ 300.000,00

SOBRADO EXCELENTE PADRÃO 1108 - Barra do Rio Cerro, c/ 290m², terreno c/ 587,73m² - 1 suíte master + 2 suítes + 2 qtos, área de festas c/ chur., fogão a lenha, piscina. R$ 450.000,00

1115 - CENTENÁRIO - CASA DE MADEIRA c/ 3 qtos, terreno c/ 392m². R$ 95.000,00

1162 - CZERNIEWICZ, Sobrado (inacabado) c/ 193m² - terreno c/ 450m². Tem como transformar em 3 aptos. R$ 180.000,00

1124 - CHICO DE PAULA - CASA DE ESQUINA, terreno c/ 416,60m² - casa c/ 120m². R$ 160.000,00

1192 - ILHA DA FIGUEIRA - ÁGUAS CLARAS - CASA ALV. c/ 150m² - suíte + 2 qtos e terreno c/ 356,25m². R$ 180 mil

1193 - ILHA DA FIGUEIRA / ÁGUAS CLARAS - CASA ALV. c/ 136m², terreno c/ 713,40m² - suíte + 2 qtos. R$ 155.000,00

1014 - IMÓVEL CENTRAL, ESQUINA - ÓTIMA LOCALIZAÇÃO - com casa de alvenaria + sobrado. R$ 1.150.000,00 - Estuda propostas.

1222 - JARAGUÁ ESQUERDO (próx. Arroz Urbano) sobrado c/ 330m², terreno c/ 930m². R$ 160.000,00

1233 - CASA ALV. - JOÃO PESSOA c/ 2 quartos. R$ 90.000,00

1240 - NOVA BRASÍLIA - SOBRADO SEMI-MOBILIADO c/ 230m² - suíte + 2 qtos, ampla área de festas c/ piscina. R$ 380.000,00

1331 - JGUÁ ESQUERDO - SOBRADO c/ suíte + 3 qtos, cozinha mob., 2 garagens. R$ 178 mil

1252 - Sobrado c/ 238m², terreno c/ 450m² - 3 qtos, área de festas c/ chur. R$ 260 mil - Aceita apto de menor valor na negociação.

1332 - JGUÁ ESQUERDO - CASA ALV. C/ 250M² c/ 2 suítes masters (1 delas mobiliada) + 1 quarto, área de festas, circuito interno e externo de tv, aquecimento solar. R$ 350 mil

APARTAMENTOS

3001 - CENTRO, APTO NO ED. AREZZO c/ 143,14m² - suíte + 2 qtos. Prédio c/ salão de festas, elevador. R$ 195.000,00

3007 - CENTRO, ED. ISABELLA - APTO c/ 2 suítes + 1 qto, sala com sacada. Prédio com 2 elevadores, piscina, área de festas ampla com chur., sala de jogos, área fitness. R$ 160 mil.

3045 - CENTRO, ED. GARDEN FLOWERS - APTO NOVO c/ suíte + 2 qtos, 2 vgs garagem. Prédio c/ 2 elevadores, área fitness, piscina, ampla área de festas c/ chur., sala de jogos e home theater, sauna. R$ 285 mil

COBERTURA SEMI-MOBILIADA

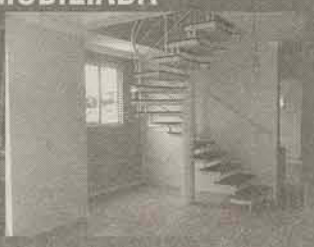

3254 - COBERTURA SEMI-MOBILIADA c/ suíte c/ closed mobiliada + sacada, sala íntima com ampla sacada (pode ser utilizado como office, hoje tem mobília para ser utilizado desta forma); suíte normal + 1 quarto, cozinha mobiliada, 2 vagas de garagens. Prédio c/ piscina, área de festas com espaço gourmet.Venha Conhecer! Excelente Vista da Cidade! **R$ 180 mil + saldo devedor direto com a Construtora.**

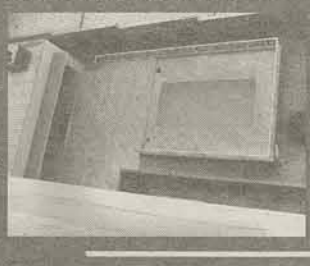

3002 - CENTRO, ED. NOVO MILÊNIO - APTO c/ suíte c/ sacada + 2 qtos (1 deles com sacada), sacada c/ chur. na sala. Prédio com salão de festas, elevador. R$ 217 mil

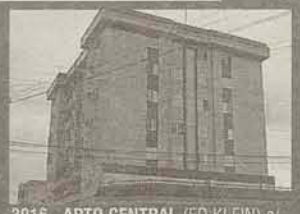

3016 - APTO CENTRAL (ED KLEIN) c/ suíte + 2 qtos, sacada c/ chur., prédio c/ elevador. R$ 180.000,00

3064 - BAEPENDI - APTO NO RES. DON ARIEL c/ suíte (c/ hidro.) + 1 qto, 2 vagas de garagem. R$ 207.000,00

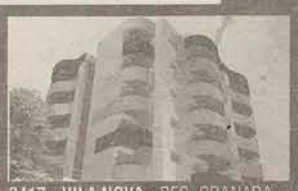

3417 - VILA NOVA - RES. GRANADA - Aptos novos c/ suíte, 2 quartos, chur., 2 vagas de garagem. A partir de R$ 175.000,00. Possibilidade de 50% de entrada e o restante em 24 parcelas.

5001 - IMÓVEL COM EXCELENTE LOCALIZAÇÃO - PRÓX. PREFEITURA - TERRENO + GALPÃO + CASA DE ALVENARIA ANTIGA c/ área de 668m², + casa de alv. + terreno c/ 2.026,80m².

Excelente Imóvel para estabelecer sua empresa.

Agende sua visita com um de nossos corretores!

LOCAÇÃO

831 - SALA COMERCIAL - TÉRREA - CENTRAL - NOVA - Ótima Localização, bem prox. do Calçadão. Consulte-nos!

TERRENOS

2006 - TERRENO CENTRAL (SERVIDÃO) C/ 789,90M². R$ 190.000,00
2225 - TERRENO - ÍNICIO JARAGUÁ ESQUERDO - EXCELENTE LOCALIZAÇÃO C/ ÁREA DE 2.652M². R$ 180.000,00
2226 - JGUÁ ESQUERDO c/ 900m². R$ 110.000,00
2241 - NEREU RAMOS - Lot. Demathe - a partir de R$ 38.000,00
2220 - BARRA/JGUÁ 99-RES. TRENTINO - c/ 522m². R$ 55 mil
2247 - RAU/PRÓX. UNERJ c/ 391,50m² (18 x 21,75). R$ 80 mil
2296 - MOLHA/PRÓX. PREFEITURA c/ 450m². R$ 118 mil
2381 - VIEIRAS c/ 9.592,50m² (75 x 128,30). R$ 580 mil
2390 - VILA LALAU/ QUASE EM FRENTE AO DG DA WEG II c/ 2.072,51m² (20 x 104,50). R$ 250 mil - Aceita apto em São Francisco do Sul na negociação.

PRAIAS
2437 - TERRENO C/ 454,55M² (15,50 X 21,50) - LOT. RADUN - BARRA VELHA. R$ 38.000,00
2438 - PRAIA ITAJUBA - LOT. SEREIA DO MAR - 750mts do mar. Terreno c/ 15,90 x 19. Entrada de R$ 2.000,00 + 60 parcelas

LOCAÇÃO

CASAS
600 - CZERNIEWICZ R$ 01 SUÍTE + 03 QUARTOS R$ 1.655,00
601 - CZERNIEWICZ R$ 03 QUARTOS R$ 855,00
603 - TRÊS RIOS DO SUL R$ 02 QUARTOS 355,00
604 - CENTRO R$ 01 SUÍTE + 2 QUARTOS 1.205,00
605 - CENTRO c/ 3 quartos. R$ 1.600,00
606 - RIO CERRO R$ 2.855,00
607 - CENTRO c/ suíte + 2 quartos. R$ 1.505,00
608 - AMIZADE 03 quartos R$ 575,00
611 - NEREU RAMOS C/ 03 quartos - R$ 545,00
612 - BARRA C/ 04 quartos - R$ 1305,00
613 - VILA RAU C/ 03 quartos - R$ 905,00
614 - SÃO LUIZ 01 Suíte + 02 quartos - R$ 705,00
615 - VILA LALAU - IDEAL PARA FINS COMERCIAIS R$ 1.850,00
618 - CHICO DE PAULO R$ 325,00
620 - RIO MOLHA R$ 710,00
621 - AMIZADE R$ 1.150,00
622 - TIFA MARTINS R$ 605,00
623 - VILA NOVA R$ 2.205,00
624 - CENTRO R$ 1.605,00
625 - AMIZADE R$ 1.405,00
626 - NOVA BRASILIA c/ 3 quartos. R$ 555,00
627 - CENTRO c/ 5 quartos. R$ 6.000,00
APARTAMENTOS
630 - CZERNIEWICZ R$ 605,00
631 - CENTRO c/ 2 quartos R$ 555,00
632 - VILA NOVA R$ 805,00
633 - VILA NOVA R$ 275,00
634 - CZERNIEWICZ R$ 540,00
636 – ILHA DA FIGUEIRA R$ 455,00
637 - NOVA BRASILIA C/ 2quartos. R$ 525,00
638 - NOVA BRASILIA C/ suíte + 2quartos. R$ 855,00
639 - INÍCIO JGUÁ ESQUERDO c/ suíte + 1 qto. R$ 675,00
640 - ÁGUA VERDE C/ s3 quartos. R$ 505,00
641 - ESTRDA NOVA C/ 01 quartos. R$ 195,00
644 - CENTRO - c/ 02 quartoS R$ 00,00
646 - CENTRO c/ 01 SUÍTE + 2 quarto R$ 685,00
647 - JARAGUA ESQUERDO c/ 01 SUÍTE + 2 quarto R$ 705,00
648 - CENTRO c/ 01 SUÍTE + 2 quarto Mobiliado R$ 2.355,00
651 - NEREU RAMOS - c/ 2 quartos . R$ 430,00
652 - VILA NOVA - c/ 2 quartos R$ 505,00
653 - CENTRO - 01 SUÍTE + 2 quartos R$ 635,00
654 - VILA NOVA - c/ suíte + 1 quarto R$ 835,00
658 - CENTRO C/ 02 DORMITÓRIOS - R$ 615,00
659 - CENTRO C/ 01 DORMITÓRIO - SEMI-MOBILIADO R$ 555,00
660 - CENTRO C/ 01 QUARTO - R$ 555,00
661 - CENTRO C/ 01 SUÍTE + 02 QUARTOS - R$ 655,00
664 - VILA LENZI C/ 02 QUARTOS - R$ 405,00
665 - CENTRO C/ 01 QUARTOS - R$ 305,00
666 - VILA NOVA C/ 03 QUARTOS - R$ 670,00
667 - ILHA DA FIGUEIRA C/ 01 SUÍTE + 02 quartos - R$ 535,00
668 - VILA NOVA C/ 02 quartos - R$ 505,00
669 - VILALALAUC/ 01 SUÍTE + 01 quarto - R$ 615,00
670 - CENTRO C/ suíte + 02 quartos - R$ 1.600,00
671 - CENTRO C/ suíte + 02 quartos - R$ 905,00
690 - CENTRO c/ suíte + 2 quartos R$ 955,00
693 - AMIZADE c/ 02 quartos R$ 500,00
694 - CENTRO c/ 02 quartos R$ 595,00
696 - CENTRO c/ suíte + 02 quartos R$ 715,00
697 - CENTRO c/ suíte + 02 quartos R$ 715,00
704 - CENTRO c/ 01 suíte + 2 quartos R$ 2.305,00
705 - VILA LENZI - R$ 1.300,00
707 - CENTRO - c/ 3 quartoS . R$ 485,00
709 - CENTRO - c/ 1suíte + 01 quarto R$ 635,00
712 - CENTRO - 2 quartos R$ 555,00
713 - CENTRO 01 suíte + 02 quarto R$ 00,00
721 - CENTRO - c/ 3 quartos R$ 1.310,00
724 - VILA NOVA R$ 665,00
SALAS COMERCIAIS
803 - CENTRO - R$ 385,00
805 - CENTRO - c/ aprox. 70m2, R$ 355,00
808 - BARRA DO RIO CERRO - R$ 285,00
810 - BARRA DO RIO CERRO - R$ 205,00
811 - VILA RAU - R$ 355,00
812 - ILHA DA FIGUEIRA - c/ aprox. 40m2. R$ 420,00
813 - JARAGUÁ ESQUERDO - c/ aprox. 90m2. R$ 505,00
814 - RAMOS - c/ aprox. 203 m2. R$ 1.505,00
815 - RIO CERRO - c/ aprox. 80 m2. R$ 505,00
816 - CENTRO com área aprox. 75m2. R$ 1.215,00
817 - GUARAMIRIM c/ área aprox. 70m2. R$ 525,00
819 - CENTRO R$ 1.005,00
820 - CENTRO - R$ 405,00
824 - CENTRO - R$ 905,00
827 - CENTRO c/ 150 m2 R$ 1.705,00

Acervo: Biblioteca Pública SC - Hemeroteca Digital Catarinense

IM

Etapa da
OBRA
Laje 8º Pvto

Ma
pré
son
de

SAINT
TROPEZ
RESIDENCE

PROMA
soluções construtivas
RUA JOSÉ MENEGOTTI, 277. NOVA BRASÍLIA
FONE/FAX (47) 3371 6310. JARAGUÁ DO SUL
SANTA CATARINA

www.proma.com.br
Plantão - (47) 9914-0011

Acervo: Biblioteca Pública SC - Hemeroteca Digital Catarinense

Mais que construir prédios, concretizamos sonhos e projetos de vida.

01, 02, 03 Dormitórios

12 Pavimentos
02 Elevadores
01 ou 02 Vagas de garagens

Acervo: Biblioteca Pública SC - Hemeroteca Digital Catarinense

Jardim IMOBILIÁRIA
CRECI: 572-J

3371.0768 · 3371.6582
Rua Reinoldo Rau, 585 – Centro • Jaraguá do Sul
PLANTAO: GLEDSON 8843-5751 | ONDINA 9137-4292
www.jardimjaragua.com.br

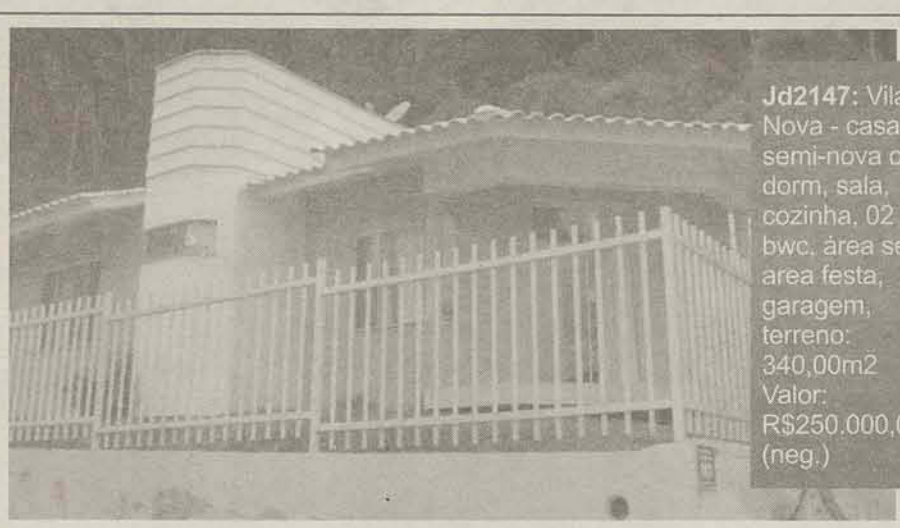

Jd2147: Vila Nova - casa semi-nova c/ 03 dorm, sala, cozinha, 02 bwc, área serv., area festa, garagem, terreno: 340,00m2 Valor: R$250.000,00 (neg.)

JD2156: Tres Rios do Sul - casa nova c/ suite+02 dorm, sala, cozinha, bwc, área serv., sem garagem, terreno: 14,00 x 23,75 Valor: R$130.000,00 (neg.)

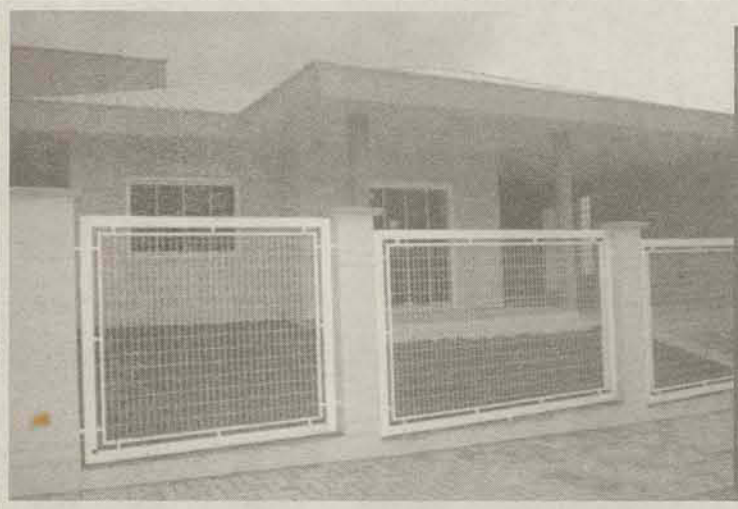

JD2051: Amizade - Loteamento Sao Cristovão - casa nova - com área 140,00m2, suite + 02 dorm., sala estar e jantar, cozinha, bwc, área serviço, garagem p/ 02 carros, terreno 318,00m2. Valor: R$ 220.000,00

JD2103: Jaragua Esquerdo - sobrado - com área 183,00m2, 03 dorm., sala estar, sala jantar, escritorio, cozinha, bwc, área serviço, área festa, garagem p/ 02 carros, terreno com 565,00m2. Valor: R$ 250.000,00

OPORTUNIDADE ÚNICA

RESIDENCIAL JARDINS DAS TULIPAS

-VALOR R$ 67.000,00
-Apartamentos com 3 (Três) quartos
-Localizado no Bairro Vieira
-100 % financiado
-Pode ser usado o FGTS

Acervo: Biblioteca Pública SC - Hemeroteca Digital Catarinense

ESPEDITO

IMÓVEIS - CRECI: 4364

3275.3300 • 3055.0707

HORÁRIO DE ATENDIMENTO
SEGUNDA A SEXTA: 8h30 às 12h e 13h30 às 19h • SÁBADOS: 8h30 às 12h

QUER VENDER OU COMPRAR SEU IMÓVEL? CADASTRE-SE CONOSCO!
FAZEMOS EMPRÉSTIMOS PARA APOSENTADOS E PENSIONISTAS DO INSS.

ATENDIMENTO ONLINE
ENTRE EM CHAT COM UM CORRETOR
www.espeditoimoveis.com.br

PLANTÃO DE VENDAS: ESPEDITO: 8422.7895 • 9996-6400 • KARINA: 8422.7894 • WANDERLEI: 9167.9974

R. Barão do Rio Branco, 124 - Centro - Jaraguá do Sul/SC • MSN: espeditoimoveis@hotmail.com • SKYPE: espedito.imoveis1 • E-mail: vendas@espeditoimoveis.com.br

PRONTOS PARA MORAR

Ref- 761- Residencial Mont Vermont, 2 torres, apartamentos com 01 suite + 01 dorm., e apartamentos com 01 suite + 02 dorm. Sacada com churrasqueira, elevador, hall de entrada decorado, salão de festas com churrasqueira, piscina adulto e infantil, Guarita de segurança, 01 ou 02 vagas de garagem. Entrada + parcelamento direto.

CHICO DE PAULO

R$ 199.000,00

Ref 736- Casa NOVA. 127m² contr, e terr. 450m², 3 dormitórios + 1 suite, área de festas com churrasq, jardim, garagem, design moderno e demais dependências. Ótima infra-estrutura. Financia pela caixa. Aceita proposta e imóveis de menor valor.

VILA NOVA

R$ 290.000,00

Ref. 608 – Casa de alvenaria, 02 dormitórios + 02 suítes e demais dependências, área de festas com churrasqueira, 02 vagas de garagem.

CENTRO

Ref.762- Casa com 02 dorm + 01 suíte máster, com closet e hidromassagem, dep. De empregada, cozinha mobiliada, sala de jantar e TV, sala de estar em 3 ambientes, área de festa com churrasqueira, adega de vinhos. Terreno com 801,15m².

ESTRADA NOVA

R$ 198.000,00

Ref. 549 – Casa com 3 dorm + 1 suíte, área de festas com churrasqueira, 2º piso rustico, roda-teto de gesso.

SANTO ANTONIO

R$ 4.900,00 + 100 parcelas

Ref. 564 – Terrenos com 324m² cada, LOTEAMENTO, asfaltados, em bairro com infra-estrutura. Parcelamento direto; * reajuste a cada 12 meses. Consulte-nos.

LOTEAMENTO CHAMPAGNAT

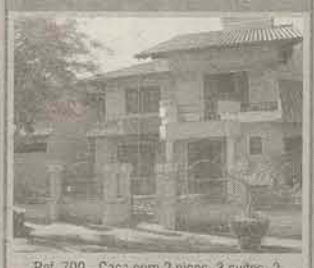

Ref. 700 - Casa com 2 pisos, 3 suítes, 2 vagas de garagem, dependência da emprega com Bwc, linda área de festas com vista para a piscina, sacada, interfone, churrasqueira.

AMIZADE

R$ 60.000,00

Ref. 511 – Chácara com nascente, sem casa. Área de 20.000m².

CENTRO - PIÇARRAS

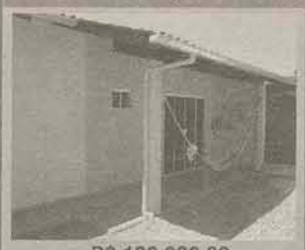

R$ 130.000,00

Ref. 503 – Casa de alvenaria com 3 dormitórios e demais dependências, com piscina.

SÃO LUIZ

R$ 180.000,00

Ref. 587 – Casa de alvenaria c/ 2 dorm., área de festas c/ chur., galpão c/ Bwc nos fundos da casa c/ aprox. 80m². Aceita troca por apartamento

JARAGUÁ ESQUERDO

Ref. 588 – Terreno no condomínio Azaléias, com 688,27m² em condomínio fechado com guarita e portão eletrônico.

BARRA

R$ 105.000,00

Ref. 601 – Casa de alvenaria, 03 dormitórios e demais dependências, 01 vaga de garagem. Casa de madeira nos fundos com 02 dormitórios e demais dependências. Aceita-se imóvel de menor valor em Lages.

AMIZADE

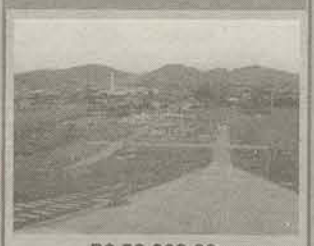

R$ 50.000,00

Ref. 713 – Terrenos com ótima infra-estrutura, com área de 360m² (cada). Com escritura, pronto para construir. Cidade: Guaramirim.

AMIZADE

R$ 169.000,00

Ref. 734- Casa NOVA. 115m² constr. e terr. com 557m². 01 suíte + 02 dorm. Churrasq. Jardim, pedras, texturas. Garagem. Escriturada e toda legalizada para financiamento.

LOTES

R$ 48.000,00 Á VISTA

Ref. 768- Lotes com 350m², ótima localização, planos. Entrada + *parcelamento direto. * valor parcelado sofre alterações.

GUAMIRANGA

R$ 30.000,00

Ref. 712 – Terrenos c/ ótima infra-estrutura, c/ área de 360m² (cada). Entrada de 50% e o saldo em 60 meses direto. Guaramirim.

SCHROEDER

Ref. 749- Fazenda c/ 268,82 hectares, casa c/ 02 dorm., 06 lagoas, brete de pastos, 40% de pasto, 06 vagas de gar., área de festas c/ chur., varanda, fogão a lenha, bwc, coz., área de serviço, sala, jardim, 5 mil pés de palmeiras. Aceita parc. direto, carros, terrenos, imóveis c/ parte de pgto. Aceita aptos em Balneário Camboriú e casa em Jaraguá do Sul. Aceita proposta. Sob Consulta.

CORUPÁ

R$ 160.000,00

Ref 731- Casa de 112m², e terreno de 537m², 2 dormitórios, suíte, bwc social, (ficam móveis de banheiro e 02 ar-condicionado) interfone, portão eletrônico, aquecedor solar e demais dependências.

VILA NOVA

Ref. 702 – Edifício DONA WALL - na planta- 05 aptos por andar, 02 elevadores,Salão de festas, Apartamentos c/ 1 dorm. ou com 02 dorm. mais 1 suíte. Entrada + Parc. direto com a construtora. Aceitam terrenos e outros imóveis como parte do pagamento*. Sob consulta

RAU

R$ 35.000,00

Ref.764- Sala comercial com 30m², 01 bwc, ótima localização, em rua principal.

RAU

R$ 89.000,00

Ref.763- Apto de 02 dormitórios, 01 bwc, sala ampla integrada com a cozinha, área de serviço, 01 vaga de garagem. Ótima localização. PODE SER FINANCIADO

BARRA DO RIO CERRO

Sob consulta!

Ref 733- Aptos no Residencial Salvador Dali (em construção) c/ 2 dorm. + 1 suíte, sacada c/ chur., 01 vaga de garagem, portão e interfone eletrônico e demais dep. Sob consulta

CENTRO

R$ 350.000,00

Ref. 751 – Apto com 03 dorm. (1 suíte com sacada), + dependência de empregada, e demais dependências, Cozinhas e bwc e área de serviços mobiliados, 185m² priv. 02 vagas de garagem. Aceita-se propostas, terrenos e outros imóveis.

BARRA DO RIO CERRO

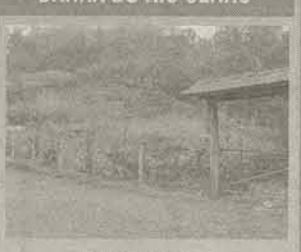

R$ 98.000,00

Ref 743- Terreno com 11.250m² (45x250). Ótima infra-estrutura. Tem escritura. Aceita troca por chácara.

CENTRO - ENSEADA

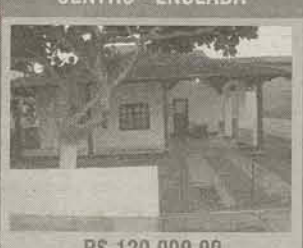

R$ 120.000,00

Ref.529 – Casa de alv. com 3 dormitórios e demais dependências, a aprox. 200m do mar. Aceita troca por casa em Canoinhas, aceita carro como parte de pagamento.

FIRENZE

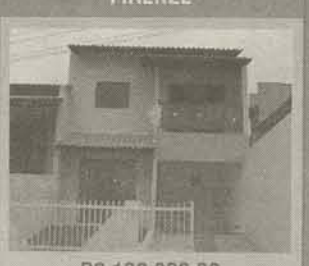

R$ 120.000,00

Ref-760- Sobrado NOVO geminado c/ 03 dorm. 120m² constr. E terreno c/ 150m², área de festa c/ chur.

Fale com um Corretor Online acesse o site: www.espeditoimoveis.com.br

Acervo: Biblioteca Pública SC - Hemeroteca Digital Catarinense

CRECI 2586-J

BARTEL IMÓVEIS

www.bartelimoveis.com.br

Compra, Vende, Avalia, Aluga, Administra
Casa, Lote, Apartamento, Chácara.

(47) 3275-1133 | PLANTÃO 9658-5584

Rua Exp. João Zapella, 88 - Centro - Jaraguá do Sul

Ref.202.1- Apartamento no Czerniewicz 01suíte + 02 quartos, sala, cozinha, bwc, lavanderia sacada ,churrasqueira e garagem R$148.000,00

Ref. 183.1 - Apto no centro - Ed. Virginia - 02 quartos, sala, cozinha, bwc, lavanderia, garagem e sacada. R$ 120.000,00

Ref. 138.1 - Apto mobiliado no Centro - Ed. Carvalho - 01 suite + 02 quartos, sala, cozinha, bwc, lavanderia, garagem e sacada c/ churrasqueira. R$ 210.000,00

Ref. 180.1 - Casa na Nova Brasilia - 02 suites + 02 suites ameriacas + 02 quartos, bwc, sacada, 03 salas, escritorio, lavanderia, cozinha, churrasqueira e garagem. R$ 350.000,00

Ref. 152.1 - Casa semi mobiliada no São Luis - 03 quartos, 02 bwc, sala, cozinha, copa, bwc, lavanderia e garagem. R$ 175.000,00

Ref. 188.1 - Casa no Amizade - 03 quartos, sala, cozinha, bwc, lavanderia e garagem. R$ 150.000,00

Ref. 177.1 - Casa no Rio Molha - 03 quartos, sala, cozinha, bwc, lavanderia e garagem. R$ 85.000,00

Ref. 161.1 - Casa no jaraguá Esquerdo - 01 suite + 02 quartos, sala, cozinha, bwc, lavanderia, garagem e área de festas. R$ 215.000,00

Ref. 160.1 - Casa na Tifa Martins - 03 quartos, sala, cozinha, bwc, lavanderia e garagem. R$ 150.000,00

Ref. 192.1 - Casa na Tifa Martins - 02 quartos, sala, cozinha, bwc, lavanderia e garagem. R$ 70.000,00

Ref. 174.1 - Casa no Jaraguá Esquerdo - 04 quartos, sala, cozinha, bwc, lavaderia, garagem e área de festas. R$ 250.000,00

Ref. 179.1 - Casa em Tres Rios do Sul - 01 suite com closet + 02 quartos, sala, cozinha, bwc, lavanderia, churrasqueira e garagem para 02 carros. R$190.000,00.

Ref.203.1-Terreno na Vila Lenzi-Com 1.600 m² Terreno Plano R$ 350.000,00

Ref. 175.1 - Casa no São Luis - 01 suite com sacad + 02 quartos, sala, cozinha, bwc, lavanderia e garagem. R$ 195.000,00

Ref. 201.1 - Casa no Centro - 1º PAV: 02 salas, cozinha, lavanderia, dep de empregada, escritorio lavabo, 01 suíte, salão de festas piscina R$ 550.000,00

Ref. 119.1 - Terreno em Três Rios do Sul com 448,00m². R$ 40.000,00

Ref. 116.1 - Terreno na Nova Brasilia com 880,00m². R$ 170.000,00

Ref. 111.2 - Terreno no Rio Molha com 3.182,00m², excelente para construção de prédio. R$ 800.000,00

Acervo: Biblioteca Pública SC - Hemeroteca Digital Catarinense

TERRAPLENAGEM
Caminhão e retroescavadeira
Areia | Brita | Saibro | Barro | Pedra
(47) 3275-3934

J. SANTOS FILHO Construtora e Incorporadora

j.santosfilho@terra.com.br

8434-2371 | 3275-3934

Juliana Majcher Santos
Protocolo 2008.24.02.00676
Jaéser Santos
Creci 14080
Corretores de Imóveis
julianamajcher@terra.com.br

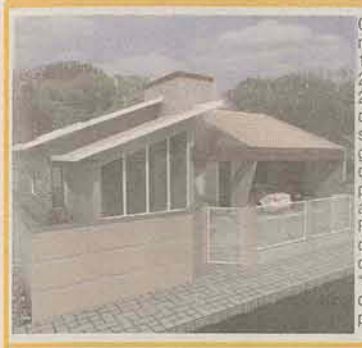

Casa em construção no Czerniewicz 194,8m2 – Suíte + 2 quartos, sala com 2 ambientes, cozinha, área de serviços, BWC, garagem para 2 carros. Excelente padrão de acabamento – Previsão para água quente e climatização tipo "Split". Consulte condições de pagamento.

Residencial Juliana

A partir de R$ 120.000,00

Aptos tipo 1 e 2:
Suíte + 2 quartos, cozinha planejada Todeschini, sacada com churrasqueira, sala estar/jantar, área de serviços, BWC, garagem.
Entrega: 10 meses
Localização: Czerniewicz
ENTRADA + PARCELAMENTO DIRETO COM A CONSTRUTORA.

RESIDENCIAL GRAN RAMÁ

Aptos no Centro
Entrega: Jan 2010
A partir de R$ 104.500,00.
Tipo 1) Suíte + 2 quartos, sala estar/jantar, sacada c/ churrasq., BWC, cozinha, área serviços, garagem.
Tipo 2) 2 quartos, sala estar/jantar, sacada c/ churrasq., BWC, cozinha, área serviços, garagem.
Vaga de garagem extra opcional.

Imóvel no São Luís com 2 pavimentos: 1 sala comercial, 3 aptos, vagas de garagem. ACEITA TROCA.

Terreno no Loteamento Grun Garten – 13m X 32,5m = 422,50m2 – R$ 70.000,00 – Liberado para financiamento.

Residencial Gomes

Apto com Suíte + 2 quartos e demais dependências, próximo à Weg I.
Entrega: Ago 2009.

Terreno a 1km do centro com 750m2 –Baependi. Linda vista da cidade. Consulte condições.

Lote no Loteamento Beira Rio com 325,50m² - Três Rios do Sul. R$ 48.000,00 – Aceita financiamento

Apto com 114m2 de área privativa – Suíte + 2 quartos, sala com 2 ambientes, cozinha, área de serviços, BWC, sacada com churrasqueira, garagem. FRENTE. Liberado para financiamento. Localização: Czerniewicz. **R$ 150.000,00**

Aptos com 2 quartos a partir de R$ **79.900,00.**

À Vista a partir de R$ 75.905,00

Vila Nova

KAZZA
CONSTRUTORA & INCORPORADORA

CAIXA

Kazza Construtora e Incorporadora Ltda e Caixa Econômica Federal

Parabenizam os novos proprietários

do Condomínio Jardim das Flores

Aproveite! Ainda dá tempo de garantir a sua.

Casas com 2 ou com 3 quartos em condomínio fechado, com guarita; salão de festas; play ground, áreas verdes, infraestrutura completa.

Financiamento garantido pela Caixa Econômica Federal

Consulte o plantão de vendas e faça gratuitamente a simulação de crédito.
FONES: 3370-5960 ou 9909-7282

Aprovamos seu crédito junto a Caixa, sem nenhum custo adicional!

Condomínio Jardim das Flores: Rua 947, (acesso pela Rua Jéferson Machado) Bairro Estrada Nova – Jaraguá do Sul

Acervo: Biblioteca Pública SC - Hemeroteca Digital Catarinense

CRECI 2556-J

WS imóveis

Rua: Norberto Silveira Junior 233 Centro Guaramirim SC

COMPRA | VENDE
Fone/Fax: (47) 3373-3404
E-mail: vendas@imobiliariaws.com.br
VISITE NOSSO SITE
www.imobiliariaws.com.br

Financiamentos CAIXA
CAIXA ECONÔMICA FEDERAL
Facilitamos seu crédito junto a CAIXA

* Casas Prontas
* Lotes a venda em diversos pontos da cidade.
* Loteamentos Próprios

Anúncios com validade de 5 dias após a veiculação.

Ref: 0094 Amizade/ Guaramirim Vende-se terreno de 392,60m² de área. Rua calçada e terreno com escritura. R$ 60.000,00

Ref 0104 Ávai/Guaramirim Casa nova em alvenaria com 3 quartos, sala, cozinha, lavanderia e banheiro. Ótimo acabamento aproveite! Residencial K'panema R$ 110.000,00

Ref. 0103 AMIZADE/ GUARAMIRIM Vende-se casa mista com 60m², contendo 02 quartos, sala, cozinha, banheiro, lavanderia, toda murada. Terreno com aprox. 400m² . Valor R$ 82.000,00

Ref . 0104 SCHROEDER I Vende-se casa em alvenaria com 77m², contendo 02 quartos, sala, cozinha, banheiro, lavanderia. Terreno com 900m². Valor R$ 83.000,00

Ref 0102 Bananal do Sul/ Guaramirim Vende-se casa em alvenaria com 03 quartos, sala, cozinha, área de serviço e banheiro por apenas R$ 55.000,00

Ref 0103 Amizade/Guaramirim Casa mista com 2 quartos, sala, cozinha, 1 banheiro e lavanderia. casa com 75m² e terreno com 572m². R$ 65.000,00

Ref. 0028 Nova esperança/ Guaramirim na Rua 28 de agosto. Casa c/ 4 quartos, 3 banheiros, sala, cozinha, lavanderia e vaga de garagem. Casa c/ 150m² de area construida e terreno c/ 483m². OTIMA AREA COMERCIAL. R$ 220.000,00

Ref 0089 Amizade/Guaramirim Casa em alvenaria nova com1 suite, 2 quartos, sala, cozinha, 1 banheiro, lavanderia e garagem c/ chur/ 105m² de área construida e terreno c/ 370m². R$ 155.000,00

Ref 0081 Centro/Guaramirim vende-se casa em alvenaria, com 3 quartos, sala, cozinha, banheiro, lavanderia e garagem. casa toda murada com 115m² e terreno com 450m². R$ 140.000,00

Ref. 0019 Amizade/Guaramirim vende-se casa em alvenaria no bairro amizade, com 1 suite, 2 quartos, sala, cozinha, 1 banheiro, lavanderia, garagem e área de festas. casa com 145m² terreno com 415m² casa financiável pela caixa economica federal. R$ 160.000,00

Ref 0076 Joao Pessoa/Jaraguá do sul Linda casa em alvenaria com moveis sob medida, 1 suite, 2 quartos, 2 salas, copa, cozinha, lavanderia, 3 banheiros, escritório, 2 vagas de garagem e área de festas com piscina. Casa toda murada c/ portao eletronico, sistema de alarme e lindo jardim. **imperdivel** R$ 260.000,00

Ref: 0095 Centro/Guaramirim vende-se casa em alv. c/ 3 quartos, sala, cozinha, 1 bwc, lavanderia e garagem. casa c/ aprox. 70m² e terreno c/ 800m² R$ 65.000,00

Ref 0099 Nova Esperança/ Guaramirim vende-se casa c/ 2 quartos, sala, cozinha, bwc, lavanderia e garagem. Casa toda murada c/ piscina, 100m² de área construida e terreno c/ 400m². R$ 130.000,00

Ref. 0018 Centro/Guaramirim vende-se linda casa c/ 1 suite, 2 quartos, sala de estar, sala de jantar, sala de tv, cozinha, 4 banheiros, garagem e ampla area de festa. casa c/ 390m² e terreno c/ 542m². R$ 350.000,00

Ref 0080 Centro/Guaramirim vende-se casa alv. com 1 suite, 2 quartos, sala, copa/cozinha, 1 banheiro, área de festas e garagem. Casa com 144m² alto padrão commóveis sob medida. Galpão c/ 465m² e Terreno c/ 465m². R$ 400.000,00

Ref: 0097 Avai/Guaramirim vende-se Casa em alvenaria nova, com 1 suite, 2 quartos, sala, copa, cozinha, 1 banheiro, lavanderia e garagem. Casa com 104m² e terreno com 420m². Ótimo acabamento! R$ 165.000,00

Ref 0021 Caixa D' Água/Guaramirim vende-se casa mista com 3 quartos, sala, cozinha, lavanderia e vaga de garagem. casa com 80m² de área construida. R$ 43.000,00

Ref 0091 Nova esperança/Guaramirim Imóvel com sala comercial de 256m² com estrutura para mais 3 andares. casa com 3 quartos, 1 banheiro, sala, cozinha e lavanderia. R$ 250.000,00

Ref. 0005 Avai/Guaramirim vende-se linda casa em alvenaria no bairro avai com 1 suite, 2 quartos, sala, cozinha 3 banheiros, área de serviços, garagem, área de festas e piscina. 270m² de área construida terreno com 360m². otimo acabamento.

Ref. 0100: Centro/Guaramirim Vende-se casa em alvenaria com 04 quartos, sala, copa, cozinha, lavanderia, churrasqueira e garagem para dois carros com aprox. 170m² e terreno com 420,00 m² (15 mts por 28 mts) valor R$ 185.000,00

TERRENOS

- **Ref. 0046 MASSARANDUBA** area de terra com 283.000,00m²
- **Ref. 0053** VENDE-SE CHACARA EM GUARAMIRIM /BRUIDERTHAL, com 200.000 m² de area, com mata nativa, 2 lagoas, nascente de agua, otimo para lazer,há 2.000 metros da rodovia do arroz. R$ 168.000.00.
- **Ref 0072 Avai/Guaramirim** vende-se terreno com 366m². R$ 42.500,00
- **Ref 0082 Ilha da Figueira/Guaramirim** vende-se terreno na entrada da Ilha da Figueira com 5.000m². terreno com escritura, ótimo para galpão. R$ 260.000,00
- Terrenos com 360 m², ruas pavimentadas, local com ampla infra-estrutura, pronto para construir R$ 30.000,00

Ref 0074 Vila Progresso/Guaramirim vende-se casa mista com 2 quartos, sala, cozinha, lavanderia, banheiro e garagem. casa toda murada c/ 70m² e terreno c/ 300m². Ótima localização R$ 55.000,00

Ref: 0001 Amizade/ Guaramirim Vende-se casa em alvenaria, com 1 suite, 2 quartos, Banheiro, sala, Cozinha, área de serviços e garagem para 2 carros. Residencial São luiz R$ 175.000,00

Ref 0096 Avai/Guaramirim vende-se Sobrado em alvenaria novo, com 1 suite, 2 quartos, sala, copa, cozinha, 2 banheiros, lavanderia e garagem. Casa com 120m² e terreno com 432m². Ótimo acabamento! R$ 165.000,00

Ref 0085 Amizade/Guaramirim linda casa em alvenaria c/ 1 suite com closet, 2 quartos, sala, copa, cozinha, lavanderia e 1 banheiro. casa com móveis sob medida, otimo acabamento e 130m² de área construida. R$ 180.000,00

Ref 0073 Ilha da Figueira/Guaramirim. Casa em alvenaria, com 3 quartos, sala, copa, cozinha, lavanderia, 2 banheiros e 2 vagas de garagem. casa com 148m². R$ 120.000,00

Ref . 0099: Amizade/ Guaramirim Vende-se casa em alvenaria, 02 quartos, sala, cozinha, banheiro e garagem, aprox. 90 m² e terreno 404,89 m² R$ 135.000,00

Ref 0010 Imigrantes/Guaramirim vende-se linda casa no bairro imigrantes, c/ moveis embutidos contendo 2 quartos, 1 suite, sala, cozinha, banheiro, lavanderia e garagem. 160m² de área construida e terreno c/ 308m² R$ 160.000,00

Ref 0078 BR 280 vende-se imovel comercia/residencial com 2 apartamentos com 200m² cada e moveis sob medida, contendo 1 suite, 2 quartos, sala, copa, cozinha, área de serviços, garagem e área de festas com piscina otimo acabamento. sala comercial com 400m² e galpao com 150m². área do terreno 1.288,60m²

Ref. 0052 Amizade/Guaramirim vende-se terreno c/ 1.973,25m², c/ galpão de 500m².

ref 0083 Caixa d água/Guaramirim vende-se casa em alvenaria, com 2 quartos, sala, cozinha, banheiro, lavanderia e varanda. casa com 56m² e terreno com 360m². R$ 75.000,00

Ref: 0093 Nova Esperança/Guaramirim vende-se casa em alvenaria com 3 quartos, sala, copa, cozinha, banheiro, lavanderia e garagem. Casa toda murada com 160m² de área construida e terreno com 360m² R$ 90.000,00

Ref. 0014 Avai/Guaramirim Vende-se casa em alv. alto padrão, 01 suite master + 2 qtos, aquecedor solar, sistema de ar cond. central pronto p/ instalar ótimo acab., piso termico, sistema de alarme, chur. e 2 vagas de gar., 146,22m² de área constr. e terreno c/386,83 R$ 185.000,00

Ref 0084:Aproveite somente uma unidade, Financie pela Caixa Economica Federal. Casa pronta no Residencial São Luis, 01 suite com móveis de banheiro, totalizando 02 quartos, sala, cozinha, lavanderia, banheiro, garagem e churrasqueira. R$ 120.000,00

Amizade/Guaramirim Residencial São Luis, lotes c/ ampla infra- estrutura, pronta para construir. lotes com escritura. um projeto a altura de seus sonhos ruas pavimentadas e arborizadas, passeio estilo americano, praça urbanizada c/ plyground e 67% de area de floresta nativa. lotes apartir de R$ 50.000,00 financiável pela Caixa Economica Federal.

Acervo: Biblioteca Pública SC - Hemeroteca Digital Catarinense

Leoni imóveis
CRECI - 1959-J

3275-0606
Rua: Exp. Gumercindo da Silva, 119
Centro - Jaraguá do Sul - SC

LANÇAMENTO
Residencial Santorini
Com toda infra-estrutura:
água, luz e asfalto.

VENDE-SE LOTES NOS BAIRROS:
Amizade, Barra, Vila Rau,
e Guaramirim.

EM BREVE:
- Res. Montserrat (Cond. Fechado)
- Residencial Villagio (próx. ADV Aurora)
- Casas Geminadas, João Pessoa.

CONSULTE-NOS SOBRE OUTROS IMÓVEIS

Vende aptos no Edifício Granada
Localizado à rua 25 de Julho, próximo à Gatos e Atos.

CRECI 10694
Francisco Alves
corretor de MÓVEIS

FINANCIAMENTOS CAIXA
CAIXA ECONÔMICA FEDERAL
Facilitamos seu crédito junto a **CAIXA**. Regularizamos seu imóvel para financiamento.

3370-6480 | 9609-0736
www.franciscovende.com | imoveis@franciscovende.com

Cód.0171 - Casa Chico de Paula c/ 3 dormitórios + 2 casas nos fundos (ambas podem ser locadas) R$ 150.000,00 (estuda-se proposta)

Cód.0151 – Linda Casa em Corupá c/ 3 dormitorios. R$ 120.000,00

Cód.0170 – Galpão em Massaranduba c/ lote de 900m². R$ 70.000,00

Cód.0169 - Lindo Prédio c/ 6 apartamentos + 2 salas comerciais. Confira!!

Cód.0154 – Casa Figueira c/ 4 dormitórios. R$ 113.000,00 (Aceita-se imóvel ou carro como parte de pagamento)

Cód.0165 – Terreno Figueira todo murado com cerca de portão de alumínio e plaino. R$ 60.000,00

Cód.0168 – Chácara c/ 27.500m² + casa de Alv. R$ 180.000,00

Cód.0131 – Apartamento Baependi c/ 1 suite + 2 qtos. R$ 110.000,00 (Aceita carro até 15.000,00 como parte de pagamento)

Cód. 0156 - Linda Chácara no Rio Branco c/ 20.000m² possuindo casa de Alv. com 1 suite + 3 qtos , lagoas, etc... Confira!!

Rua José Theodoro Ribeiro, 860 - Ilha da Figueira - Jaraguá do Sul - SC

CRECI 001770J
DEJA Imóveis

www.dejaimoveis.com.br | dejaimoveis@netuno.com.br

Realizando seu sonho imobiliário

Fone/Fax 47. 3275-2990

PLANTÃO
9187-1112 | 9187-1114
9173-5472 | 9183-2900

REF.952–CASA ILHA DA FIGUEIRA -01 SUÍTE, 02 QUARTOS, SALA, COZINHA, BANHEIRO, LAVANDERIA GARAGEM – R$ 130.000,00

REF. 14 –CASA NOVA BRASILIA– CASA EM ALV. PRÓX. ANGELONI NOVO-02 QUARTOS, SALA, COZINHA, BWC, LAVANDERIA, 02 VAGAS DE GARAGEM MAIS ÁREA P/ PISCINA R$ 170.000,00

REF.36–CASA VILA LENZI–1 SUÍTE,2 DORM.,COZINHA, SALA 2 AMBIENTES, BANHEIRO SOC. MEZANINO, LAV., GARAGEM 2 CARROS, PISCINA, ÁREA FESTA. R$ 380.000,00

REF.02–APTO BARRA RIO CERRO– 1 SUÍTE + 2 DORMITORIOS, SALA COM SACADA E CHUR., BWC SOCIAL, COZINHA, ÁREA DE SERVIÇO C/SACADA. GARAGEM R$140.000,00

REF 157 – CENTRO – APTO C/ 1 SUÍTE C/ CLOSET MOB., 2 DORM., SALA P/ 2 AMBIENTES, SACADA, CHUR., COZ. MOB., BWC SOCIAL, ÁREA DE SERV., GARAGEM, ELEVADOR, PISCINA, 167M2. R$260.000,00

REF. 34 – TRÊS RIOS DO SUL– SOBRADO 1 SUÍTE, 3 QTOS, SALA, 2 MEZANINOS, 2 SACADAS, LAV., COZ., BWC SOCIAL, DISPENSA, BANH. GAR. 2 CARROS, PISCINA – R$180.000,00

REF. 20 – AGUA VERDE– SOBRADO COM 1 SUÍTE, 2 DORMITORIOS,1 BWC, 2 SALAS, COZINHA, LAVANDERIA, COPA, GARAGEM R$220.000,00

REF. 109 – BARRA - APTO C/ 2 QUARTOS, SALA COM SACADA E CHURRASQ., COZINHA, BWC, LAVANDERIA C/ SACADA, GARAGEM R$ 110.000,00

REF.171–APTO.NOVO C/SUÍTE+1 DORM., SALA DE ESTAR/ JANTAR C/SACADA, CHUR.,COZINHA,LAV AND.BWC,GARAGEM ÁREA DE FESTA. R$ 120.000,00 ENTRADA 50% + PARCELAS DIRETO CONSTRUTORA

REF. 15– TERRENO VILA NOVA –TERRENO RESIDENCIAL MEDINDO 14,00M X 32,00M . R$65.000,00

REF. 12 – CASA AMIZADE– 1 SUÍTE+2QUARTOS,SALA,COZINHA, BWC LAV., CHUR. 2GARAGENS, EDÍCULA 2 QUATOS, SALA, COZINHA, BWC, AREA P/PISCINA R$200.000,00

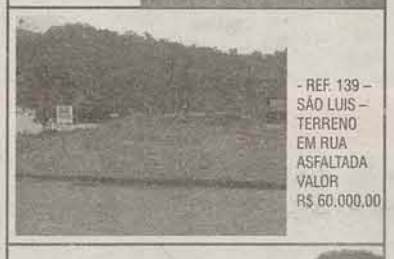
- REF. 139 – SÃO LUIS – TERRENO EM RUA ASFALTADA VALOR R$ 60.000,00

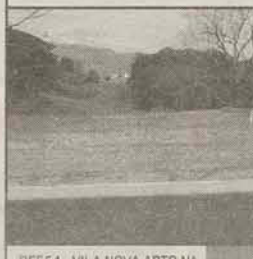
REF 134 – AMIZADE – TERRENO RESIDENCIAL C/ 356M2 EM RUA ASFALTADA. R$ 75.600,00. 40% DE ENTRADA + PARCELAS EM ATÉ 24 VEZES.

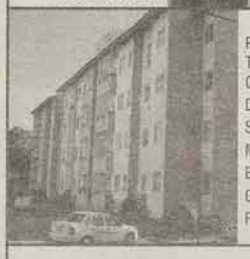
REF.87–APARTAMENTO VILA NOVA– 3 QUARTOS,SALA EM DOIS AMBIENTES C/ SACADA, COZINHA MOBILIADA, BWC,LAVANDERIA, GARAGEM. R$110.000,00

REF. 10- TERRENO BARRA RIO CERRO - TERRENO RESIDENCIAL OU COMERCIAL EM RUA ASFALTADA MEDINDO 27,00M X 18,50M = 499,50 M2 R$ 60.000,00

REF.1008– AMIZADE–2 CASAS NO MESMO TERRENO CASA-1- C/ 2 QUARTOS SALA,COZ.,BWC, LAV.,GAR. CASA –C/ 2 QUARTOS, SALA, COZINHA, BWC, LAV., GARAGEM

Ref 1006 – Barra do Rio Cerro – Terreno Residencial com 459m2. Valor: R$ 70.000,00

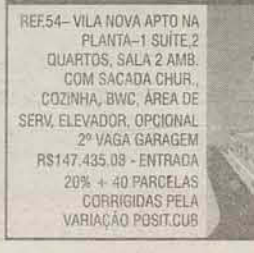
REF.54– VILA NOVA APTO NA PLANTA–1 SUÍTE,2 QUARTOS, SALA 2 AMB. COM SACADA CHUR., COZINHA, BWC, ÁREA DE SERV, ELEVADOR, OPCIONAL 2º VAGA GARAGEM R$147.435,03 - ENTRADA 20% + 40 PARCELAS CORRIGIDAS PELA VARIAÇÃO POSIT.CUB

REF. 5 – TERRENO RAU– ÓTIMO RESIDENCIAL COM 420m² RUA ASFALTADA R$65.000,00

REF.32–TERRENO VILA NOVA – OTIMO TERRENO RESIDENCIAL OU COMERCIAL R$200.000,00

Acervo: Biblioteca Pública SC - Hemeroteca Digital Catarinense

Cidade
IMÓVEIS
CRECI 2589-J

www.imoveiscidade.com.br

• Compra • Vende • Administra •

Tel: 3055 0070

Anderson 9651-9028 | Deleon 8405-6125 | Ilson 9142-4641 | Rivelino 9112-5788

End: Rua Reinoldo Rau, 276 - Centro, Jaraguá do Sul

APARTAMENTOS

Ref 2018 - Residencial Vicenzi - Vila Nova - R$ 79,900.00 - 02 dorm., sala estar / jantar, bwc, cozinha, sacada c/ chur., lavanderia, garagem. Entrada + Parc. em 50 x . Entrega: Janeiro / 2010

Ref 2019 - Residencial Betel Baependi 2 qtos, bwc, sala, cozinha, área de serviço, garagem.A partir de R$ 78,000.00 Entrega: Nov / 2009.

2058 - Ed Santa Catarina - Vila Nova - R$ 175,000.00 - Apartamento no 2º andar - nº 204 - Com 01 suite c/ sacada, 02 qtos, bwc social, cozinha, área de serviço, sala de estar e jantar, ampla sacada c/ churrasqueira, garagem.

2049 - Apartamento - Czerniewicz - 60 m² - R$ 100,000.00 - 01 qto, sala, mini cozinha, lavabo, banheira hidro, sauna seca, úmida, piscina, sala ginástica.

Ref 2017 - Residencial Juliana - Czerniewicz - Tipo 01: 01 suite, 02 qtos, sala c/ 2 ambientes, bwc, cozinha, acada c/ churrasqueira, área de serviço, garagem. Tipo 02: 01 suite, 01 qto, sala de estar, bwc, cozinha, sacada c/ churrasqueira, área de serviço, garagem. A partir de R$ 99,000.00 - Entrada + Parc. em até 50 x

2046 - Apartamento - Centro - 107,48 m² - R$ 290,000.00 - 01 suite, 02 qtos, sala TV, sala de jantar, cozinha, área de serviço, 02 vagas de garagem.

2054 - Apartamento - Nova Brasilia - 70 m² - R$ 100,000.00 - 03 qtos, sala, cozinha, bwc, garagem, área de serviço.

2051 - Apartamento - Vila Nova - 90 m² - R$ 135,000.00 - 03 qtos, sala, cozinha, bwc, garagem, sacada, área de serviço.

Ref 2001 - Res. Gran Ramá Centro - Tipo 01 : 02 qtos, sala estar / jantar, bwc, sacada c/ chur., cozinha, área de serviço, garagem. Tipo 02, 03 e 04: suite + 02 qtos, sala estar / jantar, cozinha, área de serviço, sac. c/ churras, bwc, gar. A partir: R$ 104,500.00 - Entrada + Parc. em até 50 x. Entrega: Janeiro / 2010.

2045 - Apartamento - Centro - 110 m² - R$ 198,000.00 - 01 suite, 02 qtos com sacada, 01 bwc, sala TV, sala de jantar, cozinha, área de serviço, garagem.

Ref 2055 - Apartamento - Piçarras - 200 m² - R$ 340,000.00 - Cobertura dup. - Parte inferior: sala de estar / jantar c/ sacada, cozinha, área de serv., 3 dormitórios - sendo 1 suite. Parte superior:1 suite, salão coberto c/ chur., área desc. com vista p/ o mar.

2044 - Apartamento - Czerniewicz - 100 m² - R$ 130,000.00 - 01 suite, 02 qtos, 01 bwc, sala, sacada, cozinha mobiliada, área de serviço, garagem. Janelas e portas com grade.

2056 - Prédio - Barra do Rio Cerro - 600 m² - R$ 600,000.00 - prédio com 10 quitinetes, com garagem individual.

2053 - Apartamento - Barra do Rio Cerro - 77 m² - R$ 140,000.00 - 01 suite, 02 qtos, sala, cozinha, bwc, garagem, sacada c/ churrasqueira.

CASAS

1092 - Casa - Barra do Rio Cerro - 80 m² - R$ 90,000.00 - 02 qtos, sala, cozinha, bwc, garagem, área de serviço.

1079 - Casa - Ilha da Figueira - 182 m² - R$ 240,000.00 - 03 qtos, bwc, sala, cozinha, escritório, garagem para 03 carros, piscina, churrasqueira.

1098 - Casa - Vila Nova - 400m² - R$ 120,000.00 - 03 qtos, sala, cozinha, área de serviço, bwc, garagem.

1100 - Casa - Tres Rios do Sul - 83m² - R$ 98,000.00 - casa mista com madeira pré fabricada Grapia, com 01 suite, 01 qto, bwc, sala, copa, cozinha, garagem.

Ref 1050 - Casa - Amizade - 140m² - R$ 185,000.00 - Contendo 01 suíte, 02 quartos, sala, copa, cozinha, bwc, área de serviço, garagem p/ 02 carros.

Ref 1072 - Sobrado - Nova Brasilia - 245 m² - R$ 350,000.00 - Sobrado de alvenaria, 03 qtos, bwc, sala, área de serviço, varanda grande. Piso superior com cozinha, sala, bwc, sala de estar e despensa, garragem p/ 02 carros, churrasqueira.

1095 - Casa - Jaraguá Esquerdo - 130.00 m² - R$ 85,000.00

1048 - Casa - Estrada Nova - 140m² - R$ 215,000.00 - 03 qtos, sala, copa, cozinha, bwc, escritório, garagem, churrasqueira, área de serviço, área de festas. Mais 01 casa, com 02 qtos, sala, copa, cozinha, bwc, piscina.

1066 - Casa - Corupá - 120 m² - R$ 120,000.00 - 02 qtos, sala, cozinha, área de serviço, bwc, varanda, área de festas, garagem.

1078 - Casa - Ilha da Figueira - 167 m² - R$ 158,000.00 - casa com estrutura para 02 pavimentos, com 04 qtos, sala de estar, sala de jantar, 02 bwc, cozinha, copa, churrasqueira.

1093 - Casa - Vila Lenzi - 159m² - R$ 125,000.00 - 01 suite, 02 qtos, sala, cozinha, área de serviço, garagem, bwc, área de festas.

1081 - Casa - Vila Lenzi - 375 m² - R$ 385,000.00 - 01 suite, 03 qtos, bwc, sala de estar / jantar, lavabo, cozinha, área de serviço, varanda, garagem para 08 carros, área de lazer.

1084 - Casa - Jaraguá 99 - 60m² - R$ 90.000,00 - casa em construção - 02 qtos, sala, cozinha, bwc, garagem. (Pronta para financiamento).

1096 - Casa - Vieiras - 124.00 m² - R$ 140,000.00 - 04 qtos, sala, copa, cozinha, área de serviço, churrasqueira, garagem.

Ref 1056 - Casa - Jaraguá Esquerdo - 139,66 m² - R$ 159,000.00 - Contendo 01 suíte com hidro, 02 quartos, sala, copa, cozinha, bwc socila, área de serviço, dispensa, sala infantil, garagem.

1094 - Casa - Três Rios do Sul - 136.30 m² - R$ 235,000.00 - 01 suíte, 02 qtos, bwc, cozinha mobiliada, copa, sala, área de serviço, garagem para 02 carros.

1086 - Casa - Jaraguá Esquerdo - 110 m² - R$ 210,000.00 - 02 qtos, sala, cozinha, sala de jantar, área de serviço, garagem.

1090 - Casa - Jaraguá Esquerdo - 160 m² - R$ 240,000.00 - casa em construção - 01 suíte, 02 qtos, sala, copa, cozinha, bwc, lavabo, área de festas, 02 vagas de garagem.

1091 - Casa - Centro - 265m² - Localização previlegiada, c/ ótima vista panoramica, c/ terreno área total de 1,750.00. Parte Sup: escritório, sala estar / jantar, bwc, coz, 03 qtos, suíte. Parte Inf: qto empregada, área de serviço, churrasqueira.

1080 - Casa - Ilha da Figueira - 80 m² - R$ 169,000.00 - 01 suíte, 02 qtos, sala, bwc, área de serviço, garagem, cozinha mobiliada.

1097 - Casa - Tifa Martins - 280.00 m² - R$ 276,000.00 - 04 qtos, 02 bwc, 02 salas, sacada, cozinha, copa, área de serviço, garagem para 02 carros, área de festas.

1083 - Casa - Amizade - 115 m² - R$ 169,000.00 - 01 suíte, 02 qtos, sala, copa, cozinha, garagem para 02 carros.

1087 - Casa - Chico de Paula - 127 m² - R$ 189,000.00 - 01 suíte, 02 qtos, sala, copa, cozinha, garagem para 02 carros.

1088 - Casa - Tifa Martins - 102 m² - R$ 120,000.00 - 03 qtos, bwc, sala, cozinha, garagem c/ churrasqueira, área de serviço.

SL. COML

3004 - Sala Comercial - Barra do Rio Cerro - 70 m² - R$ 95,000.00 - Ótimo Ponto Comercial.

SÍTIOS

Ref 7003 - Sitio - Rio Cerro II - 29,400.00m² - R$ 160,000.00 - Contendo 01 casa c/ 90m², 01 suíte, 01 quarto, bwc, cozinha, varanda, área de serviço, garagem, 03 lagoas.

7005 - Sitio - Corupá - 40,181.00m² - R$ 220,000.00 - Contendo casa com aprox. 200 m², 03 quartos, sala, cozinha, bwc, área de serviço, área de festas, garagem, seis mil pés de banana, 500 pés de eucalipto.

7007 - Chácara - Ribeirão Grande - 46,000.00 m² - R$ 95,000.00 - área para fins de sítio, chácara, sem benfeitorias, com terra planagem para edificações.

TERRENOS

- Ref 6026 - Terreno - São Luis - 325 m² - R$ 58,000.00.
- Ref 6020 - Terreno - Amizade - 350 m² - R$ 42,000.00.
- Ref 6028 - Terreno - Água Verde - 756 m² - R$ 95,000.00.
- Ref 6030 - Terreno - Ilha da Figueira - Rua Rinaldo Bogo - 1.161m² - R$ 400,000.00 - Área Comercial. Excelente oportunidade!
- Ref 6046 - Terreno - Barra do Rio Cerro - 405 m² - R$ 190,000.00.
- Ref 6048 - Terreno - Ilha da Figueira - 22,774.38 m² - R$ 2.300.000,00 - Terreno Comercial e / ou industrial.
- Ref 6031 - Terreno - Jaraguá Esquerdo - 392 m² - 69,000.00
- 6052 - Terreno - Barra do Rio Cerro - 303,38m² - R$ 42,000.00
- 553,29m² - R$ 48,000.00 - 333,48m² - R$ 52,000.00

6054 - Terreno - Czerniewicz - 1.037.40m² - R$ 340,000.00
6054 - Terreno - Czerniewicz - 1.037.40 m² - R$ 340,000.00

6056 - Terreno - Ilha da Figueira - 337.50 m² - R$ 78,000.00

6057 - Terreno - Ilha da Figueira - 618.87 m² - R$ 98,000.00

6058 - Terreno - Jaraguá 99 - 402.75 m² - R$ 45,000.00

6053 - Excelente área central com 3.456,50m², com casa de aprox. 300m2 - 01 suíte, 04 qtos, ampla área de festas, garagem p/ 04 carros.

Ref 6029 - Terreno - Jaraguá Esquerdo - 31,000 m² - área nobre para condomínio fechado, centro esportivo.

Acervo: Biblioteca Pública SC - Hemeroteca Digital Catarinense

COMPRA • VENDE • FINANCIA • LOTEIA • ADMINISTRA • ASSESSORIA EM PROJETOS E CONSTRUÇÕES

imobiliária .com

CRECI 2377

QUATRO ANOS DE BONS NEGÓCIOS!

CONFIRA OUTROS IMÓVEIS EM NOSSO SITE!

www.imobiliariacom.com.br

Rua Profª. Marina Frutuoso, 856 - Centro - Jaraguá do Sul - SC

(47) 3055-2400

Ref. 15.131

Amizade - Sobrado novo c/ 139,29m² - suite c/ sac - 2 dormit - bwc - sala estar/jantar - coz - lav - área de festas c/ churrasq - gar privativa. **182,23716 CUB'S. Entrega AGO/2008. OBRA EM FASE FINAL**

Ref. 20.442

Nova Brasilia - RESIDENCIAL MORADAS DA SERRA - Cobertura duplex 100% nova mobiliada c/ suite c/ closet - espaço gourmet - amplo espaço c/ visão privilegiada - suite - 1 dormit. - sala estar/jantar - sacada c/ churrasqueira - cozinha mobiliada - bwc - área de serviço - 2 vagas de garagem. Condominio c/ piscina - playground - espaço gourmet c/ forno de pizza - área de festas c/ churrasqueira. R$ 265.000,00 (ENTRADA + PARCELAMENTO), ESTUDA PROPOSTAS, PODE SER FINANCIADO E USAR O FGTS. NEGOCIACAO SUPER FACILITADA. VENHA FAZER SUA PROPOSTA !

Ref. 20.276

Ref. 20.276 - Centro - Ed. Royal Barg - Apto c/ 134,04m² - Suite - 2 dormit. - bwc c/ moveis - sala estar/jantar, coz.c/ móveis - lav. - sacada - gar. VENDA: R$ 200.000,00 – P/ LOCAÇÃO: R$ 1.500,00 + condominio.

Ref. 20.451

Barra do Rio Molha – RESIDENCIAL VICENZI – Apto 100% novo c/ 55,90m², c/ 2 dormit. – bwc social – sala de estar – cozinha – área de serviço – sacada c/ churrasqueira – 1 vaga de garagem – área de festa – portão eletrônico. ENTRAGA JANEIRO 2010. **PREÇOS A PARTIR DE R$ 81.900,00.** CONDIÇÕES DE COMPRA FACILITADA.

Ref. 10.585

Tres Rios do Sul - Casa c/280,00m² - suite - 3 dormit. - 2 bwc - sala - copa - cozinha - - 2 sacadas - área de serviço - garagem p/ 2 carros - piscina. Aceita imóvel de menor valor na troca. **R$ 193.000,00.**

Ref. 10.584

Vila Lenzi - Casa de alv. c/ 152,14m² - suite - 2 dormit. - sala de estar – copa – cozinha – bwc – área de serviço – garagem p/ 2 carros. **R$ 170.000,00 – Estuda propostas – pode ser financiada e usar o FGTS.**

Ref. 10.558

Amizade - Casa de alv.100% nova c/ suite - 2 dormit. - sala estar/jantar - cozinha - bwc social - área serviço - garagem p/ 2 carros - área de festas c/ churrasqueira. Terreno todo murado. Portão eletrônico. Pode ser financiada e usar o FGTS. **R$ 220.000,00.**

Ref. 15.127

Nova Brasilia - Sobrado c/ 495,00m² - 3 dorm - 2 bwc - sala TV/estar/jantar - coz - lav. - gar - + 1 edicula c/ 1 dorm - bwc. R$ 233.200,00

Ref. 20.257

Nova Brasilia – RESIDENCIAL MORADAS DA SERRA - Apto Novo Suite - 2 dormit. -sala estar/jantar - coz.- bwc - lav.- sac c/churrasq - gar privativa. **R$ 133.267,60 / R$ 153.430,38**

Ref. 20.445

Ref. 20.445 – Centro – RESIDENCIAL GRAN RAMA – Apto 100% novo c/ 65,40m² c/ 2 dormit. – bwc social – sala de estar – cozinha – area de serviço – sacada c/ churrasqueira – 1 vaga de garagem – área de festas – portão eletrônico . ENTREGA JANEIRO/2010. **PREÇOS A PARTIR DE R$ 104.500,00.** CONDIÇÕES DE COMPRA FACILITADA.

Ref. 30.548

Rio da Luz - Terreno c/ 130.000m²: Ideal para projeto de loteamento. **R$ 1.950.000,00**

Ref. 30.540

Terreno c/ 983.310,00 m² c/ pastagem - 20.000 pés de eucalipto - 4 lagoas - água em abundancia. **R$ 1.200.000,00.**

Ref. 50.021

LOCAÇÃO: Centro – Excelente sala coml. c/ 125,00m² – bwc – divisorias. Incluso luz e água. **R$ 1.300,00 Mensais.**

Ref. 20.439

LOCAÇÃO: Centro – Apto c/ 150,00m² s/ garagem - 1 suite – 2 dormit. – lavabo – bwc – 2 área de serviço. Não tem garagem condominio. Prox. Angeloni. **R$ 950,00 Mensais.**

Ref. 20.301

Vila Nova - EDIF.RES.ESPARTAKUS - Apto 100% novo c/ 155,00m² - suite hidro - bwc - coz. - sala de estar/jantar conjugada - sac. Grande - mezanino c/ churrasqueira - bwc. - lav. - sac. Panorâmica -2 vagas garagem. **R$ 650.000,00.**

Ref. 30.519

Três Rios do Norte - Terreno c/ 275.844,50m² **R$ 1.300.000,00**

Ref. 30.515

Schroeder - Terreno pronto para construir - excelente localização - totalmente plano. R$. 31.000,00. Aceita propostas.

Ref. 30.543

Amizade - Terreno c/ 818,00m². **R$ 350.000,00. ESTUDA PROPOSTAS.**

Ref. 30.538

RAU - Terreno c/ 5.871,26m² coml./residencial ao lado da UNERJ - totalmente plano e s/ nenhuma árvore - pronto p/ construir - 2 frentes (RUA DA UNERJ E BR 280). Totalmente legalizado. **R$ 1.100.000,00 Estuda propostas e formas de pagto - aceita imóvel de menor valor.**

Ref. 20.260

Baependi - Apto c/ 53,54m2 - 2 dorm – sala – copa - coz – bwc – servicos com churrasqueira, sacada – gar. **Entrega mai/09. Condições de pagto: entrada R$ 35.000,00 + 40 parcelas corrigidas pela poupança. Valor R$ 78.000,00**

Ref. 30.480

Jaragua 99 – Terreno c/ 420,00 m² de esquina – pronto p/ construir. **Podendo ser financiado. R$ 91.800,00.**

Ref. 30.511

Jaraguá 99
Terreno c/
365,55m².
R$ 37.000,00

Ref. 30.536

Amizade – CONDOMINIO ITACOLOMI – Terreno c/ 384,25m² - pronto p/ construir. **R$ 82.000,00. Aceita veiculo – apto de igual ou maior valor.**

Ref. 30.544

Barra do Rio Cerro II - Terreno c/ 31.000,00m². **R$ 15,00 por metro quadrado.**

As demais fotos dos imóveis aqui anunciados estão em nosso site www.imobiliariacom.com.br – basta somente digitar a referencia do imóvel desejado!

Acervo: Biblioteca Pública SC - Hemeroteca Digital Catarinense

Ajel IMÓVEIS CRECI 11 707

COMPRA - VENDE - ALUGA - ADMINISTRA SEU IMÓVEL OU CONDOMÍNIO

Rua Barão do Rio Branco, 77 - Sl 2 - Centro - Jaraguá do Sul.

Plantão 8836-1971/ 8805-8708 (47) 3376-3659

Consulte nosso site: www.ajelimoveis.com

"Um lugar certo para um bom negócio e sua satisfação"

IMPERDÍVEL!!! João Pessoa – Residência Geminada(56m²) - 2 Dorm, Sl Estar, Copa, Cozinha, Lavanderia, Bwc, Garag. 1 vaga, Janelas com blindex, ótimo acabamento. Entrega entre 60 e 90 dias. **R$ 78.000,00** – Ref R3.7

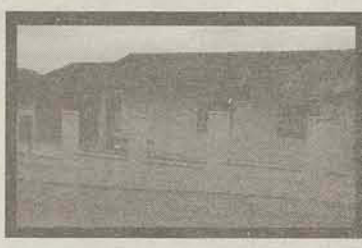

Ribeirão Cavalo (130m²) - 3 Dorm, Sl Estar e Jantar, Cozi, Copa, BWC, Lavand, Área de Festa com Churrs, Despensa, Garag 2 vagas. **R$ 123.000,00** – Ref. R107.1

Promoção! Ribeirão Cavalo(120m²) – Residência em Madeira, 3 Dorm, Sl Estar, Cozi, Copa, Bwc, Lavand, Gar. De: R$ 60.000,00 **Por... R$ 52.000,00** – Ref. 103.1

Tifa Martins – (78m²) 2 Dorm, Sl Estar, Cozi, Bwc,(c/ blindex), Lavand, Gar. **R$ 115.000,00** - Ref R58.1

Centro – Sobrado(317m²) 5 Dorm(1sui), 4 Salas, 2 BWC, Cozi(mobiliada), churrs. Mais **Sala Comercial**(62m²) Excelente ponto comercial ao lado do Hotel Itajara. VENHA CONFERIR!!!

Residências

Promoção! Amizade – Nova(117m²) 3 Dorm(1 sui), Sl Estar, Cozi, Copa, Bwc, Lavand, Churrs. **De: R$164.000,00 Por... R$ 157.000,00**

Vila Nova – Dorm, Sl Estar, Cozi, Copa, Lavand. **R$ 89.000,00** – Ref. R82.1

Estrada Nova – (150m²) 3 Dorm, Sl Estar, Cozi, Copa, 2 Bwc, Lavand, Gar, Churrs. **R$ 120.000,00** - Ref R52.1

Chico de Paula - (126m²) 3 Dorm(1 Sui), Sl Estar, Sl Jantar, Cozi, Copa, Bwc, Churrs, Varanda, Garag c/ 2 vagas. **R$ 189.000,00** – Ref. R79.3

Rio Molha – (205,50m²) 3 Dorm(1 sui), Sl Estar e Jantar, Cozi, Copa, 2 Bwc, Lavand, Churrs, Sac, Depos, Edic. **R$ 220.000,00** - Ref. R17.1

Baependi – (190m²) 3 Dorm, Sl estar, Copa, Cozi, Lavand, 2 Bwc. Possui edícula c/ Dorm, Cozi, Bwc. **R$ 260.000,00** - Ref R64.1

Apartamentos

Czerniewicz (98m²) 3 Dorm(1 Sui), Sl Estar e Jantar, Cozi, Bwc, Lavand, Sacada, Churrs. **R$ 130.000,00** – Ref. A27.1

Czerniewicz (90m²) 3 Dorm(1 Sui), Sl Jantar, Sl Estar, Cozinha,Lavanderia, BWC Sacada Garagem. **R$ 136.000,00** – Ref. A62.1

Centro (132m²) 3 Dorm(1 sui), Sl Estar e Jantar, Cozi, Bwc, Lavand, Churrs. Sacada, Sl Festas, Gar. **R$ 180.000,00** – Ref. A15.1

Terrenos

Ribeirão Cavalo – 450m². **Por... R$26.000,00 – Ref. T105.1**

Amizade - 400m². Por... **R$ 49.000,00** - Ref. T98.1

Três Rios do Sul – 382m². Por... R$ 52.000,00(Ent. **R$ 19.900,00** + Parc. R$ 548,00) – Ref. T87.1

Promoção! Vila Rau – 525m². De:**R$ 65.000,00 Por... R$ 60.000,00** – Ref. T66.2

Vila Lenzi – 392m². **Por... R$ 70.000,00** = Ref. T75.1

Vila Rau – 535m². **Por... R$ 75.000,00**

Amizade – 2.063m². **Por... R$ 319.500,00**

Sítio

Schroeder – 40.800m² - Com água natural, lagoa com peixes, lavoura, residência... **R$ 145.000,00** – Ref.S94.1

CRECI 914-J

"23 anos de bons negócios"

INTERIMÓVEIS

INTERMEDIÁRIA DE IMÓVEIS LTDA.

3371-2117

Acesse outras opções em nosso novo site

www.interimoveis.net

VENDE: CENTRO – Excelente apartamento, contendo 3 dormitórios (sendo 1 suíte), sala de estar/jantar, cozinha, área de serviço, bwc social, sacada c/ churrasqueira e vaga de garagem. Possui piso laminado em madeira, ótimo acabamento. Ed. Tulipa (Próx. Clube Beira Rio)

VENDE: CENTRO – Apartamento semi mobiliado, contendo 2 dormitórios (sendo 1 suíte c/ hidromassagem), sala de estar/jantar, cozinha, área de serviço, bwc social, sacada e garagem. Possui móveis embutidos nos dormitórios, cozinha e área de serviço.
Rua Florianópolis - Ed. Eldorado

VENDE: VILA LENZI – Terreno de esquina c/ área total de 2.429,00 m². Excelente localização – Rua Venâncio da Silva Porto esq. c/ Rua Lourenço Kanzler.
VENDE: SÃO LUIS – Casa alvenaria, 04 dormitórios e demais dependências. Área construída 275,00 m², em terreno de 427,50 m². Preço: R$ 160.000,00
VENDE: ILHA DA FIGUEIRA – Sobrado alto padrão, 03 dormit. (1 suíte c/ hidromassagem), demais dependências. Possui área de festas c/ piscina.
ALUGA – CENTRO – Apart. 02 dormitórios, sala, coz., lavand., bwc. Av. Marechal Deodoro da Fonseca. Aluguel: R$ 680,00
ALUGA – CENTRO – Apart. 03 dormitórios (1 suíte), sala, coz., lavand., bwc social, sacada e garagem. Ed. Paloma. Aluguel: R$ 750,00
ALUGA – CENTRO – Sala comercial c/ área aprox. 70 m2. Rua Reinoldo Rau, 86 – Ed. Mário Tavares (1º andar). Aluguel: R$ 350,00
ALUGA – CENTRO – Galpão industrial/comercial em alvenaria c/ área total 502 m². Rua Exp. Antônio Carlos Ferreira, 697

Rua João Picolli, 104 – Centro - Cep: 89251-590 -Jaraguá do Sul – SC e-mail: contato@interimoveis.net

Acervo: Biblioteca Pública SC - Hemeroteca Digital Catarinense

VIVENDA
CRECI 2354-3 J
www.vivendaimoveis.com
Imóveis

COMPRA - VENDE - ALUGA - ADMINISTRA
3372-1122
CORRETOR - OSMARI A. BERTOLDI - 9981-1122
CORRETOR - IRIO LUIZ VOLPI - 9979-6750
CORRETORA - ANNE BERTOLDI - 9927-6088
E-mail: falecom@vivendaimoveis.com

ATENDIMENTO DE SEGUNDA A SEXTA:
8h30 AS 12H. 13h30 ÀS 18h30
AOS SÁBADOS: 8h30 ÀS 12H

RUA JORGE CZERNIEWICZ, Nº 400, AO LADO DO TEATRO DA SCAR

REF 1118 - Centro - Edf. Carvalho - apartamento 130m². **R$ 160.000,00**

REF 1144 - Centro - Edf. Bergamo - apartamento 120m². **R$ 145.000,00**

REF 1156 - Nova brasilia - Edf. Mathedi I - apartamento 75m². **R$ 97.000,00**

REF 1162 - Champagnat - Edif. Mateus - apartamento 101m². **R$ 190.000,00**

REF 1170 - Vila Nova - Edf. Bela Vista - apartamento 69m². **R$ 150.000,00**

REF 1178 - Nova Brasilia - Edf. Hortência - apartamento 100m². **R$ 130.000,00**

REF1179 - Centro - Edf. Caetano Chiodini - apartamento 70m². **R$ 110.000,00**

REF 2458 - Czernewcz - casa alv. 204m². Terreno 1.300m². **R$ 280.000,00**

REF 2539 - Vila Nova - casa alv. 230m². Terreno 686m². **R$ 460.000,00**

REF 2542 - Barra do Rio Cerro - casa alv. 200m². Terreno 364m². **R$ 230.000,00**

REF 2559 - Santa Luzia - Casa mad. 75m². Terreno 552m². **R$ 75.000,00**

REF 2564 - Barra Rio Molha - Casa alv. 127m². Terreno 451m². **R$ 230.000,00**

REF 2570 - Czernewcz - casa alv. 160m². Terreno 427m². **R$ 280.000,00**

REF 2574 - Vila Rau - casa alv. 109m². Terreno 332m². **R$ 130.000,00**

REF 2582 - Estrada nova - casa alv. 140m². Terren 350m². **R$ 120.000,00**

REF 2588 - Vila Nova - casa alv. 130m². Terreno 510m². **R$ 228.000,00**

REF 2592 - Ilha da Figueira - sobrado alv. 400m². Terreno 471,8m². **R$ 250.000,00**

REF 2593 - Vila Nova - casa alv. 136m². Terreno 380m². **R$ 175.000,00**

REF 2602 - Estrada Nova - casa alv. 150m². Terreno 300m². **R$ 95.00,00**

REF 2604 - Barra do Rio Molha - casa de mad. 80m². Terreno 640m². **R$ 160.000,00**

REF 2605 - Agua Verde - casa alv. 80m². Terreno 720m². **R$ 200.000,00**

REF 2606 - Barra Rio Cerro - casa alv. 230m². Terreno 523m². **R$ 270.000,00**

REF 2609 - Amizade - casa mista 110m². Terreno 748m². **R$ 160.000,00**

REF 2610 - São Luis - casa alv. 80m². Terreno 450m². **R$ 138.000,00**

REF 2612 - Ilha da Figueira - casa alv. 106m². Terreno 600m². **R$ 100.000,00**

REF 2614 - Amizade - casa alv. 120m². Terreno 450m². **R$ 185.000,00**

REF 2616 - Amizade - casa alv. 225m². Terreno 460m². **230.000,00**

REF 2617 - Agua Verde - casa alv. 280m². Terreno 310m². **R$ 275.000,00**

REF 2618 - Vila Lalau - casa alv. 170m. Terreno 650m². **R$ 275.000,00**

REF 2620 - Jaraguá Esquerdo - casa alv. 77m². Terreno 420m². **R$ 120.000,00**

REF 2622 - São Luis - casa alv. 80m². Terreno 500m². **R$ 115.000,00**

REF 2623 - Amizade - casa alv. 106m². Terreno 510m². **R$ 170.000,00**

REF 2624 - Amizade - casa alv. 115m². Terreno 530m². **R$ 170.000,00**

REF 2625 - Francisco de Paula - casa alv. nova 127m². Terreno 420m². **R$ 200.000,00**

REF 2626 - Figueirinha - sobrado alv.. 170m². Terreno 360m². **R$ 149.000,00**

LOCAÇÃO

REF 171 - Vila Lenzi - Rua Silvio Uller, 20 - casa alv. 02 dorm. **R$ 560,00**

REF 064 - Baependi - Rua Ney Franco, 362 - Res. Jardins - apto nº 8 - 02 dorm. sala coz., bwc, garagem. **R$ 570,00**

REF 266 - Vila Nova - Rua 25 de Julho - Salas comerciais novas:
sala comercial e/60m². R$ 800,00
sala comercial c/55m². R$ 750,00
sala comercial c/40m². R$ 600,00

- REF 210 - Amizade - Rua Miguel Fodi, 210 - casa alv. . 1 suite, 02 suite, sala, coz., bwc, lavand., churrasqueira, garagem 02 carros, toda murada. **R$ 1.000,00**

LOCAÇÃO

APARTAMENTOS

-REF 189 - Ilha da Figueira - Rua Santa Júlia, 181 - apto 02 dorm. R$ 600,00

CASAS

-REF 263 - Barra Rio Molha - Rua Leopoldo Karsten, ao lado nº 99 - casa alv. 01 suíte, 02 dorm, garagem. R$ 900,00

-REF 247 – Vila Lenzi – Rua Paulo Santos (próximo arena Jaraguá), sobrado em alvenaria 300m², 02 suites, 02 dorm, garagem para até 03 carros (ficam alguns moveis) R$1.200,00

-REF 171 - Vila Lenzi - Rua Silvio Uller, 20 - casa alv. 02 dorm. R$ 560,00

REF 182 - Jaragua Esquerdo - Rua Luis Spezia nº77 - casa alv., 01 suite, 02 dorm., sala, coz., lavanderia, garagem. R$ 700,00

REF 278 - João Pessoa - Rua Francisco Painstein nº 204 - casa alv., 01 suite com closet, 02 dorm., bwc, sala de estar, sala de jantar, coz., lavanderia, garagem. R$ 700,00

REF 275 - Vila Rau - casa alv. 02 dorm, garagem para 02 carros. R$ 770,00

SALA COMERCIAL

REF 218 - Guaramirim - Centro - Rua 25 de Agosto, 1130 - sala comercial 180m². R$ 1.200,00

REF 245 - Centro - Rua Waldomiro Mazurechen, 33, sala 06 - consultório odontológico completo. R$ 1.600,00

REF 262 - Czerniewicz - Rua Diedrich Borchers, 131 - sala comercial 50m². R$ 450,00

REF 258 - Nova Brasilia - Rua João Planincheck - casa comercial com 120m². R$ 1.300,00

REF 173 - Centro - Rua lateral Angelo Piazera - sala com 65m². R$ 1.500,00

GALPÃO

-REF 161 - Guaramirim - 16 x 60 = 960m² - R$ 3.685,00

Acervo: Biblioteca Pública SC - Hemeroteca Digital Catarinense

Seu imóvel está aqui.

HABITAT
CRECI 1583-J imóveis

•VENDE •ALUGA
•ADMINISTRA

www.imobiliariahabitat.com.br

3371.8009

APARTAMENTOS

Ref H-205: Ed. Talismã - Apto com uma suíte com banheira e sacada, mais dois quartos, um banheiro social, sala estar e jantar, sacada ampla com churrasqueira, cozinha e lavanderia com ascesso ao corredor, uma vaga de garagem. Centro. Valor do imóvel R$ 210.000,00

MORADAS DA SERRA - Localização privilegiada, espaço gourmet, com forno de pizza, churrasqueiras deck e piscina e play ground, coberturas especiais. Rua Hilario Floriani esquina com Joao Planinscheck (ao lado da jartec)

Aptos torre B - 01 suite mais dois quartos sacada com churrasqueira, entrega a partir de março de 2009

Ref. H-206: Apartamento Edifício Gehring Alto padrão 222,24m² no Centro. 03 dormitórios (01 suíte c/ closet), sala jantar e estar, lavado cozinha, Lavanderia. Sacada com churrasqueira.

Ref H 204 Residencial Atlantis - Rua Prefeito José Bauer, RAU. Aptos de 02 e 03 dormitórios. A partir de R$ 120.000,00 entrada + saldo direto com a construtora. ENTREGA PREVISTA P/ JULHO/2008

LOCAÇÃO

APTOS

• Ref H 502 - Resindencial Clarice Koch - No Centro Apto com 1 suíte, + 1 quarto, sacada com churrasqueira, prédio com elevador - 1 vaga na garagem. Rua: Marina Frutuoso, n° 391 - 1° andar. Proximidades do Angeloni da Barão do Rio Branco. Valor do aluguel R$ 700,00 + condomínio

• Ref H 503 - Condomínio Residencial Águas Claras - 3 Rios do Sul, Apto - com 2 quartos, cozinha e Bwc . Rua: Conrado Erdmann, s/n° - lateral da Rua José Bauer - prox. Lulimar Embalagens. Valor do aluguel R$ 430,00

• Ref H 504 - Residencial Letícia - Vila Lalau - Apartamento com 2 quartos - sala, cozinha, e área de serviço (conjugadas), Bwc, 1 vaga na garagem. Rua: Prof° Irmão Geraldino, n° 232 - 3° andar Proximidades WEG II Valor do aluguel R$ 520,00 + condomínio

• Ref H 505 - Edifício Santhiago - Vila lalau - Apartamento com 2 quartos, sala, cozinha e área de serviço (conjugadas), 1 vaga pra garagem. Rua: Prof° Irmão Geraldino, n° 240 2° andar. Valor do aluguel R$ 450,00 + condomínio

ALUGUEL QUITINETE

• Ref H 401 - Nova Brasília 1 quarto, cozinha e BWC - sem garagem - Rua João Planincheck n° 10 (Em cima da Floriani Equipamentos) 370,00

CASAS

Ref: H-116 - 3 quartos, 1 suíte com closet e banheiro com banheira dupla de hidromassagem, 1 banheiro social, 1 sala de estar / jantar com 2 ambientes com mezanino, 1 sala íntima com lareira, 1 lavabo, 1 cozinha, 1 lavanderia, garagem coberta para 8 veículos, área com churrasqueira, Área construída de 375,00 m². Terreno com área de 512,00 m²

VENDA DE CASAS

• Ref H 121 - Casa de Alvenaria - Casa com 160,00 m² de laje, terreno 525,00m², 15,00 x 25,00, todo murado, com 3 quartos, 2 banheiros, cozinha, sala, copa, lavanderia, despensa, churasqueira, garagem para dois carros, jardim, pomar. Rua guilherme Hass, n° 380. Bairro Jaraguá Esquerdo R$ 170.000,00

• Ref. H 109 - Casa de Alvenaria - 3 quartos, murada, vaga para garagem para 2 carros, piscina e chur. Bairro Vila Rau. R$ 180.000,00

• Ref H 110 - Casa Alvenaria Terreno 14x28 Casa 140m² Rua: São Miguel Valor R$ 130.000,00

• Ref H 111 - Casa pré-moldada - No Bairro Nova Brasília Valor R$ 90.000,00 Aceita-se terreno.

• Ref H 604 Casa alvenaria - 3 quartos, sala, cozinha, área de serviço, Bwc, 1 vaga para garagem, e churrasqueira. Rua: Maria Jablonski, n° 38 (ao lado dos Bombeiros Voluntários) Bairro Nereu Ramos Valor do aluguel R$ 450,00

ALUGUEL COMERCIAL

• H702 Sala comercial c/ 45 m² - Rua Jorge Czerniewicz, n° 480

• Ref H 701 Sala comercial - própria para escritório e consultório. Ed. Ana Isabel 2° andar. Centro. R$ 450,00 + condomínio

• Ref H 703 Sala comercial - com aprox. 55m² - No Bairro Vieiras Rua: Manoel Francisco da Costa, n° 417 Valor do aluguel R$ 600,00

TERRENOS

• Ref: H-316 - Terreno central próx. Scar. Área total: 2.721,85m²
• Ref H 323: Terreno com 15.000,00 m² com uma sede de 180,00 m² Massaranduba, Rodovia SC 474. R$ 160.000,00
• Ref. H-322: Terreno na Vila Lenzi (pró. Arena) área 528,00m². R$ 70.000,00
• Ref H 315 Terreno - com 360m² - No centro Rua: Uruguai. Valor R$ 170.000,00

ALUGUEL DE CASAS

• ref h 605 - Casa de Alvenaria c/ 1 suíte + 2 quartos - Na Vila Lenzi [4 vagas de garagem] Rua Pe. Alberto R. Jacobs, n° 456 (Em cima da farmácia Nossa Senhora Aparecida) Valor do aluguel: R$ 1.600,00

• Ref H 603 - Casa Alvenaria - 2 quartos, sala, cozinha, 2 Bwc, área de serviço, garagem Rua: 1055, s/n° lateral da Rua Arduino Perine. Bairro Jaraguá 99 Valor do aluguel R$ 350,00

www.imobiliariahabitat.com.br habitat@imobiliariahabitat.com.br Rua Felipe Schmidt, 157 (próx. Millium) Centro

CRECI 2559-J
IMOBILIÁRIA
PIER MANN
COMPRA - VENDE - ADMINISTRA

Fone/Fax: (47) 3370-0700 Plantão: (47) 8408-0700
Rua Maria Umbelina da Silva, 120 Vila Lenzi - Jaraguá do Sul - SC
www.imoveisemjaragua.com.br

APARTAMENTOS

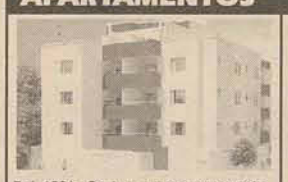

Ref. 1661 - Centro - apto em construção, Residencial Aquarela, com 1 suíte, 2 dormitórios, bwc, cozinha, lavanderia, garagem, sacada c/ churr. Entrada + financ. c/ construtora. entrega junho/2009

Ref. 2291 Apto - Vila Nova - entrega em janeiro de 2010. R$ 79.900,00 Entrada + 639,20CUB atualizado pelo CUB

Ref.2151 - Apto - Água Verde, com 2 dormitórios e possibilidade de 3, 1 vaga de garagem. R$ 109.000,00

TERRENOS

Ref. 1861 Terreno - Condomínio das Azaléias c/ 688m² - Cond. fechado **R$ 120.000,00**

REF. 1252 - Terreno c/ 445,50 m2 - Chico de Paula - próx. a Igreja São Judas Tadeu - **De R$ 79.000,00 por R$ 75.000,00**

REF. 517 - Comercial R$ 74.000,00 - Chico de Paula com 458m2

CASAS

Ref. 1831 - Casa - Chico de Paula - 4 dormitórios, 2 bwc, garagem, demais dependencias. Terreno de 3506m2 R$ 245.000,00

Ref. 1911 - Figueira - suíte, 3 dormitórios, 2 bwc, copa. cozinha, sala, garagem p/2 carros R$ 270.000,00

CASA NOVA

Ref 114 - Sobrado "alto padrão" Sala c/pé direito alto. R$ 395.000,00

Ref. 2261 - Casa 2 suites, 3 dorm., 3 BWC, gar. p/4 carros, e casa des fundos c/ 2 dorm., closet. Casa frente ótima p/ comércio, e fundos para moradia.

CASAS/APARTAMENTOS

Ref. 2451 - Casa - Estrada Nova - 2 dormitórios, 1 bwc, garagem R$ 68.000,00
Ref. 801 - Estrada Nova - casa alvenaria R$ 70.000,00
Ref. 1001 - Jaraguá 99 - 3 dormitórios, sala, cozinha, bwc. R$ 75.000,00
Ref. 2221 - Vila Lenzi - 2 dormitórios, 1 bwc, garagem e demais dep. R$ 75.000,00
Ref. 2101 - Schroeder - semi acabada, 3 dormitórios, bwc, garagem R$ 79.000,00
Ref. 2452 - Casa - Estrada Nova - 3 dormitórios, 1 bwc, garagem R$ 80.000,00
Ref. 2211 - Casa de madeira - Jaraguá Esquerdo - 3 dormitórios, 2 salas, 1 bwc, garagem R$ 85.000,00
Ref. 1401 - Barra Velha - casa 5 dormit.demais depend. R$ 85.000,00
Ref. 2111 - Casa - Guaramirim - 4 dormitórios, 1 bwc, garagem R$ 85.000,00
Ref. 1672 - Vila Lalau - apto em construção, Residencial Vermont, com 2 dormitórios, sacada c/churrasqueira, garagem, a partir R$ 85.000,00
Ref. 2421 - Casa - Figueira - 2 dormitórios, bwc, garagem, R$ 85.000,00
Ref. 1701 - Água Verde, 2 dormitórios, cozinha, bwc, lavanderia R$ 95.000,00
Ref. 2391 - Apto - Jaraguá Esquerdo - suíte, 1 dormitório, 1 vaga de garagem, Entrega em setembro 2008 - R$ 103.000,00
Ref. 541 - Ilha da Figueira - casa alvenaria - 65m² - terreno com duas casas - casa madeira - 57m² terreno esquina - R$ 110.000,00
Ref. 2411 - Casa - Figueira - 3 dormitórios, bwc, garagem R$ 110.000,00
Ref. 2491 - Casa - Tifa Martins - 4 dormitórios, 1 bwc, garagem e demais dependências - R$110.000,00
Ref. 2371 - Casa - chico de paula - 3 dorm., 1 bwc, 1 vaga de garagem R$ 110.000,00
Ref. 2161 - Figueira - 3 dormitórios, 1 bwc, garagem e demais dep. R$ 110.000,00
Ref. 1901 - Rau - 1 suíte, 1 dormitório, bwc, garagem p/ dois carros. R$ 110.000,00
Ref. 2302 - Apto - Nova Brasília - 1 suíte c/sacada, 2 dormitórios, bwc, 1 vaga de garagem, Entrega em setembro 2009 R$110.000,00
Ref. 2071 - Apto - Jaraguá Esquerdo - 1 Suíte, 1 dorm., 1 vaga de garagem R$ 117.000,00
Ref. 2041 - Casa - Vila Lenzi - 2 dormitórios, R$ 120.000,00
Ref. 1091 - Casa 3 dorm. 2bwc, 2 salas portão eletr., piscina R$ 125.000,00
Ref. 1241 - Vila Nova - casa 130m2 madeira - R$ 130.000,00
Ref. 1661 - Centro - apto em construção, Residencial Aquarela, com 1 suíte, 2 dormitórios, cozinha, garagem, sacada c/chur. c/ 119m². R$ 145.000,00
Ref. 1841 - Araquari - Sobrado com 3 dormitórios, 3 bwc R$ 140.000,00
Ref. 1811 - Chico de Paula - Casa mista com 3 dormitórios, 2 salas, área de festas c/churrasqueira e piscina + 1 kitinet + area de 60m2 - oficina R$ 160.000,00
Ref. 2401 - Apto - Centro - Ed. Isabella - 1 suíte, 2 dormitórios, 1 bwc, 1 vaga de garagem R$ 160.000,00
Ref. 581 - Casa - Chico de Paula - 3 dorm., garagem p/2 carros R$ 160.000,00
Ref. 2581 - Casa - Vila Lenzi - 2 suítes, 3 dormitórios, 2 bwc, demais dependências, garagem R$ 160.000,00
Ref. 2321 - Apto - Centro - suíte, 2 dorm., bwc, 1 vaga de garagem. R$ 163.500,00
Ref. 831 - Vila Lenzi - 5 quartos, sala, copa, bwc, suíte, chur., cozinha R$ 180.000,00
Ref. 1512 - Casa - Barra Velha - Sobrado c/ suíte, 2 dorm., lavabo, churrasqueira R$ 200.000,00
Ref. 2141 - Casa - Figueira - Sobrado c/ suíte, 3 dorm., 2 vagas de garagem R$ 210.000,00
Ref.2231 - Casa - Rio Molha - suíte, 3 dorm., 2 BWC, demais dependeências R$ 220.000,00
Ref. 1211 - Casa - Vila Lenzi - Suíte, 2 dorm., chur. R$ 250.000,00 - ótimo para ponto comercial.
Ref. 1831 - Chico de Paula, 4 dorm., 2 bwc, 2 vagas de garagem R$ 245.000,00
Ref. 2341 - Apto - Bombinhas - 1 suíte, 1 dormitório, sacada c/chur., prédio c/ piscina, play ground, área de festas, elevador. R$ 250.000,00 - Aceita troca c/ imóvel em Jaraguá.
* Apto em **Balneário Camboriú**, COBERTURA, alto padrão, 4 suítes, 1 dorm., dep. de emporegada, 4 vagas de garagem + espaço p/jet ski e 1 moto, piscina privativa e demais depenências. R$ 1.500.000,00 (entrada de R$ 500.000,00) e saldo em 72 vezes.
Ref. 2001 - Apto - Vila Nova c/ 1 suíte, 2 dorm., 1 vaga de garagem R$ 250.000,00
Ref. 1511 - Barra Velha - sobrado "alto padrão" R$ 260.000,00
Ref. 1041 - Barra Velha - sobrado lindo prox a praia R$ 270.000,00
Ref. 1911 - Figueira - suíte, 3 dormitórios, 2 bwc, garagem 2 carros R$ 270.000,00
Ref. 1521 - Baependi - sobrado alto padrão "interno inacabado" prox recr. Marisol R$ 410.000,00
Ref. 2121 - Área - João Pessoa - 7500m2 - com uma casa com 3 dorm. R$ 400.000,00
Ref. 281 - Penha – casa alto padrão "frente p/ o mar" R$ 550.000,00
Ref. 1571 - Centro sala comercial ótimo para clínica, c/ 255m² + 2 aptos 275m² + sobrado c/piscina R$ 1.000.000,00
Ref. 2561 - Vila Lenzi - 3 dormitórios. 1 bwc, garagem, demais dependências. R$ 110.000,00

TERRENO

Ref. 774/775 - Jaragua Esquerdo -prox. arena - R$ 80.000,00
Ref. 1731 - Jaraguá Esquerdo R$ 50.000,00
Ref. 2472 - Terreno - Rau - 416m2 - R$ 50.000,00
Ref. 1951 - Terreno - Chico de Paulo 392,00m2 R$ 55.000,00
Ref. 2352 - Terreno - Jaraguá Esquerdo - 300m2 - R$ 55.000,00
Ref. 1801 - Água Verde - 455m2 R$ 65.000,00
Ref. 2021 - Vila Lenzi - 406m² - R$ 60.000,00
Ref. 2181 - Figueira - 306,00m2 - R$ 65.000,00
Ref. 2461 - Terreno - Barra do Rio Cerro - 510m2 - R$ 65.000,00
Ref. 1252 - Chico de Paulo - 445.50m2 R$ 79.000,00
Ref. 852 - Ilha da Figueira – terreno 1300m² R$ 71.500,00
Ref. 1681 - Ilha da Figueira - 370.80m2 R$ 75.000,00
Ref. 22 - Terreno - Vila Lenzi - 435m2 R$ 80.000,00
Ref. 1532 - Ilha da Figueira - 503.30m2 R$ 90.000,00
Ref. 2561 - Terreno - Vila Lenzi com casa de madeira - 634,50m2 R$ 110.000,00
Ref. 2481 - Terreno - Vila Lenzi - 420m2 - R$ 125.000,00
Ref. 2351 - Terreno - Jaraguá Esquerdo - 886m2 - R$ 175.000,00
Ref. 1941 - Vila Lenzi 250.000m2 R$ 250.000,00
Ref. 2431 - Area - Braçinho - 22.000m2 R$ 280.000,00

SÍTIO / CHÁCARA

Ref. 861 - Molha/Massaranduba – 260.000m² R$ 135.000,00
Ref. 741 - Rio da Luz - 2 casas c/ 72m², em alv., água corrente - 6.200m - R$ 120.000,00
Ref .1141 - Garibalde - area de 5777m2 com casa R$ 220.000,00
Ref. 1741 - Garibaldi 75000m2 R$ 320.000,00
Ref. 663 - Massaranduba - 7 lagoas casas, area de festa 238.000m². R$ 600.000,00

Acervo: Biblioteca Pública SC - Hemeroteca Digital Catarinense

RENATO STEFANI
Corretor de Imóveis
CRECI 14.407
(47) 3371-8851 - 9929-0273
R. Leopoldo Veloso, Nº 88 - Jaragua do Sul - SC - stefanitb@ibest.com.br

• JOÃO PESSOA - CASA 4 QUARTOS ALVMURADA R$ 85 MIL
• AMIZADE – TERRENO COL. .MAX SCHUBERT R$ 20.000,00 SEM ESCR.
• AMIZADE – TERRENO 320 M2 ESCRITURA R$ 45.000,00
• VILA NOVA - APTO. MOBILIADO COM 3 QUARTOS R$ 130.000,00.
• VILA NOVA – TERRENO 400 M2 PROX. PMJS R$ 100.000,00
• VILA NOVA – TERRENO 600M2 ALTO R$ 55.000,00
• VILA LALAU – SOBRADO 2 SUITES 2 QUARTOS NEGOCIAVEIS
• AGUA VERDE – TERRENOS 400 M2 ESCRITURA R$ 50.000,00
• AGUA VERDE - TERRENO 450 M2 ASFALTO ESCR. R$ 53.000,00
• AGUA VERDE – TERRENO 370 M2 ESCRITURA R$ 40.000,00
• AGUA VERDE – TERRENO 700 M2 ESCRITURA R$ 60.000,00
• CENTRO - APTO. MOBILIADO 1 QUARTO E DEP. GAR. 85 MIL
• CENTRO – APTO. 1 SUITE 2 QUARTOS NEGOCIAVEIS
• PROX. - CENTRO - CASA 1 SUITE 2 QUARTOS NEGOCIAVEIS
• FIGUEIRA – ÁREA PARA GALPÃO 1500 M2 NEGOCIALVEL
• FIGUEIRA – CASA 2 QUARTOS MISTA PROX. HOMAGO R$ 66 MIL
• OURO VERDE – CASA SUITE E 2 QUARTOS LINDA R$ 85.000,00
• RAU - CASA NOVA 1 SUITE E 2 QUARTOS GAR. CHUR. R$ 150 MIL- CEF
• RAU – APTO 2 QUARTOS DEMAIS DEP. LINDO GAR. R$ 80 MIL
• BARRA – TERRENOS 350,00 M2 R$ 46.000,00 NEGOCIAVEIS

Foto 010 - Casa no ouro verde 2 quartos murada CEF R$ 66 mil

Foto 007 - Casa nova no Rau CEF R$ 150 mil

CRECI 2455 J
DELL PRADI IMÓVEIS
VENDAS
(47)3370-8211
(47)3370-8099
FINANCIAMENTOS
FACILITAMOS SEU CRÉDITO JUNTO A CAIXA
• AQUISIÇÃO DE TERRENO + CONSTRUÇÃO
• LOTEAMENTO PRÓPRIO • CASAS PRONTAS
Rua João Januário Ayroso, 2633 - sl.01 - Jaraguá Esquerdo - JARAGUÁ DO SUL - SC
e-mail: autpradi@netuno.com.br

-CASAS COM 2 QUARTOS, SALA, COZINHA, BANHEIRO, AREA DE SERVIÇO E GARAGEM. VALOR APARTIR DE R$ 80.000,00 - VALOR INCLUI: TERRENO + CASA + DOCUMENTAÇÃO PARA FINANCIAMENTO NA CAIXA ECONOMICA FEDERAL.

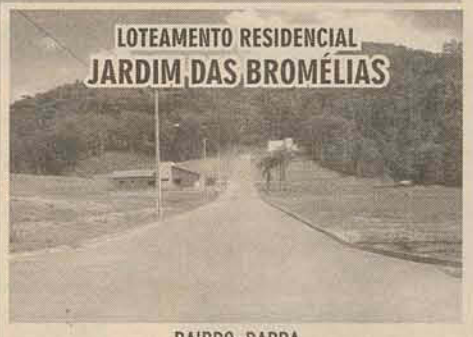

BAIRRO: BARRA
PROX. SUPERMERCADO BREITHAUPT
VALORES A PARTIR DE 70.000,00

HELIANO
Corretor de imóveis
HELIANO Oribka
Protocolo 2008.24.02.00394
Confira outros imóveis no site heliano@imoveisjaragua.com.br
www.imoveisjaragua.com.br
(47) 8428-2835
8412-8933
"UM NOVO CONCEITO EM IMÓVEIS PARA JARAGUÁ DO SUL E REGIÃO"

1040 - São Luiz

1041 - Guaramirin

Ref 1033 "ALTO PADRÃO"

Apto Centro 120m² Royal Barg

Ref 1035 Condomínio Apartir de R$ 68.000

Ref 1031- 237,5m² Francisco de Paula

Ref 1030 VILA LENZI

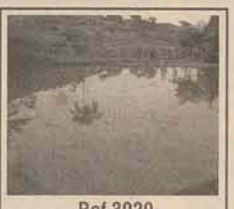
Ref 3020 Chácara Amizade

Ref 1018 120m² Figueira

Ref 3014 Sítio 21.765m² Sta Luzia LINDO DE VIVER

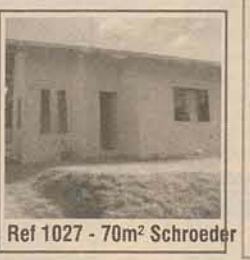
Ref 1027 - 70m² Schroeder

APARTAMENTOS
Ref 2010 apto 100m² Centro em constr.
Ref 2017 apto 100m² Czerniewicz
Ref 2015 aptos a partir de 94m² Centro

TERRENOS
Ref 4010 300m² Centro, Corupá
4020 Ter. Vila Lalau 409m²
4021 Três Rios 380m²
4025 João Pessoa 350m²
4018 Amizade - Ville de Lyon 330m²

CHÁCARAS
Ref 3012 na Barra, 124.000,00m²
Ref 3013 Schroeder 12.500m²
Ref 4050 Rio da Luz II 185.000m² ideal para Reflorestamento
Ref 4055 Rio Cerro II 870.000m² ideal para Reflorestamento
Ref 4057 Fazenda em Corupá 6.335.000m² ideal para Reflorest.
Ref 3030 Chácara com casa no Amizade

CHEGA DE PAGAR ALUGUEL!!!!!

PORQUE FAZER UMA CARTA DE CRÉDITO COLOMBO E NÃO UM FINANCIAMENTO BANCÁRIO????????

* Menor custo;
* Menor prazo;
* Sem juros;
* Parcelas mais baixas;
* 3 Tipos de possibilidades de comtemplação
* Maior administradora do Brasil;
* Garantia Lojas Colombo, 48 anos no mercado;
* Taxa Administração da carta de crédito Colombo APENAS 0,19% ao mês
* Taxa de juros de financiamentos 1.3% ao mês
* Sem limites de compra de cartas de crédito Colombo, ao contrário SFH que limita em apenas um imóvel.

Tabela de valores:

Crédito	1ªparc. adesão	parc. (2 à 150)
50.000,00	1x 1.203,60	453,60
60.000,00	1x 1.444,32	544,32
70.000,00	1x 1.685,04	635,04
80.000,00	1x 1.925,76	725,76
90.000,00	1x 2.166,48	816,48
100.000,00	1x 2.407,20	907,20
110.000,00	1x 2.647,92	997,92
115.000,00	1x 2.768,29	1.043,29
120.000,00	1x 2.888,64	1.088,64
130.000,00	1x 3.129,36	1.179,36

Diferenciais da carta de crédito Colombo:

· Você pode adquirir qualquer tipo de imóvel: usado, novo, em construção, terreno, sala comercial, urbano ou rural e inclusive casas de madeira.
· Pode utilizar o seu FGTS como complemento de crédito aumentando o valor da sua carta. EX: Carta de 100.000,00 + 30.000,00 FGTS = um bem no valor de r$ 130.000,00
· Não é necessário avalista
· 3 modalidades de comtemplação: sorteio, comtemplação 40% lance, comtemplação 50% lance
· Não é necessário o pagamento do lance em dinheiro, pois o valor é descontado da carta de crédito Colombo.
· Um exelente investimento, pois mesmo comtemplado sua carta de crédito Colombo continua rendendo...

EM BREVE TEREMOS OUTRA LOJA EM GUARAMIRIM COM PREVISÃO PARA OUTUBRO A INAUGURAÇÃO

lojas Colombo
O lado bom da vida.

Lojas Colombo S/A - Av. Mal Deodoro da Fonseca (calçadão), 367, Centro - Jaraguá do Sul - Telefone: (47) 33710002

Acervo: Biblioteca Pública SC - Hemeroteca Digital Catarinense

A Chave do Melhor Negócio, agora também em Jaraguá do Sul!
PLANTÃO 9925-2801
3376-0102

CRECI 2183J
Portal Imóveis
Realizando os melhores negócios
Quer vender ou alugar seu imóvel c/ rapidez e segurança?
Estamos cadastrando imóveis p/ venda e locação.

VENDA • LOCAÇÃO • DESPACHANTE IMOBILIÁRIO
CORRESPONDENTE CAIXA
www.imoveisportal.com
Av. Pref. Waldemar Grubba, 3379 - Loja 1

TERRENOS

603: AMIZADE: Ótimo TERRENO C/ 966m², pronto p/ construir. Valor: R$ 60.000,00. Imperdível!!

0213 - TERRENO no Bairro Sossego em Schroeder. Valor: 45.000.00. Aceita-se proposta.

1010 - TERRENO C/ 30.000m² no Chico de paula. Valor: 105.000,00. Aceita proposta.

0349 - TERRENO C/450m² na Barra do Rio Cerro. Valor : 54.000,00.

0404 - TERRENO de frente P/ BR em Guaramirim, c/ 26.000m². ÓTIMO P/ INDÚSTRIA. Valor: 700.000,00.

438- B. ESCOLINHA
TERRENO C/ 8.810.66m².
De frente p/ BR em Guaramirim.

569 - BARRA RIO CERRO-
TERRENO C/ 36.151,20m² .
R$ 120.000,00.

0691 - TERRENO em GUARAMIRIM C/ irrigação, 60 morgos de Arrozera na Estrada e bairro poço Grande.Área aberta: 150.000m² e Área total: 375.000m². Valor: 560.000,00.Ótimo investimento!

440- TERRENO c/ 288m² no bairro Zimbras em Bombinhas/ Porto belo, á 200mts da praia. Valor: 50.000,00. Aceita proposta.

0747 - TERRENO C/ 430m² no Bairro Amizade. Valor : 45.000,00. Ótimo investimento

0768 - TERRENO C/ projeto pronto p/ construir no bairro Amizade, rua asfaltada. Valor : 70,000.00. Aceita-se proposta.

0349 - TERRENO C/450m² na Barra do Rio Cerro. Valor : 54.000,00.

0520 - CHICO DE PAULA: TERRENO C/ 950m². Valor: 130.000,00.

CASAS | APARTAMENTOS

0007 - Casa c/ sala Comercial no Bairro Santa Luzia, c/02 dorm; sala; sacada coz; bwc ; desp; lavand; gas central; Depósito; Salão Festas; Laje c/ garagem p/02 carros; Piso: Ceramico. Valor : 140,000.00. Aceita proposta.Toda em tijolo a vista. Com uma lanchonete em funcionamento

0193- CASA no CENTRO de SCHROEDER C/ 03 dorm; sala ; coz; bwc; desp; lavand; armario coz; piscina; porta gar.automat; C/ garagem; Piso cerâmico e TERRENO C/ 527 m². Valor: 121,000.00. Aceita proposta.

0220 -B.CENTENÁRIO- ÓTIMA CASA C/04 dorm; sala; bwc;coz;piso cerâmico; desp; lavand; arm. coz; Varanda; Depósito; Laje; c/ garagem p/ 04 carros. ótimo investimento. Valor: 150,000.00. Aceita-se proposta.

0221 - ÓTIMA LOCALIZAÇÃO:CASA NO Centro de Schroeder c/ 02 dorm; sala; coz; bwc; lavand; Varanda; laje; c/ garagem p/ 02 carros; Piso Ceramico. Valor: 85.000,00 ou 65.000,00 entrada + financi. de 240,00 mensal.Imperdível!

0184 -CZERNIEWICZ: APTO C/ 109m² C/ 03 dorm, sendo 01 suite; salas estar/jantar; sacada; coz; bwc; lavand; gas central; arm.coz; porta gar.automat;C/ garagem; piso: Ceramico. Valor: 135.000,00.

236 - ótima casa no Czerniewicz , ao lado da SCAR C/ 02 dorm; sala; coz; bwc; despensa; lavand; depósito; área de festas; varanda; churrasq; garagem p/ 03 carros; Bar e área de festas. Valor: 110.000,00. Aceita APTO até 80.000,00. Aproveite!!

0431 -B.JARAGUA ESQUERDO- CASA C/ 02 dorm; 01 suite; salas jantar/estar; coz; bwc ; desp; lavabo; lavand; laje; c/ garagem; Churrasq; Piso Cerâmico e TERRENO C/400m².Valor: 185,000.00.Rua asfaltada otima localizaçao.(a 3km do CENTRO de jaragua do Sul).

0476 - B.SEMINÁRIO: CASA em Corupa C/ 04 dorm; sala; coz; bwc; lavand; Varanda; C/ garagem; Churrasq; Piso ceramico. Valor: 60.000.00. CASA EM OTIMO ESTADO ACEITA-SE 45 MIL DE ENTRADA MAIS PARCELAS. ÓTIMA P/ ABRIR FACÇÃO.

0502 - CASA no Centro de CORUPA c/ 03 dorm; sala ; coz; 02 bwc; desp;lavand; C/ garagem; Churrasq; Piso Ceramico. Valor: 80,000.00.Toda em alv. e ótimo estado.

0610 - CASA em Guaramirim no bairro Rio Hern C/ 02 dorm; estar social; coz; bwc; lavand; Laje; c/ garagem, piso: Ceramico. Valor : 110.000,00.Aceita proposta.

0341 - JOÃO PESSOA- CASA c/ 184m² C/ 04 dorm; sala jantar; coz; bwc; lavand; arm.coz; Depósito, 02 vagas de garagem. Valor: 370.000,00. ÁREA DO TERR:9.000m².

0655 - CASA no Chico de Paula C/ 03 dorm; sala; coz; bwc ; lavand; Varanda; piso cerâmico e Churrasq. Valor: 70,000.00.

0753 - CASA C/ 300m² e TERRENO:438m² no Jaragua Esq. no Lot.Aleluia. Valor: 200.000,00.ACEITA-SE CARROS E OUTROS IMOVEIS. AO LADO DO LOT. AZALEIA

0773 - CASA de mad. no bairro Tres rios do norte C/ 02 dorm; coz; bwc; varanda c/ garagem, piso: ceramico. Valor: 40,000.00.Aceita-se proposta.

REF: 1009- CASA c/ 100,70m² no Jguá esq. e TERRENO c/ 458m². Valor: 150.000,00. Aceita-se parcelamento.

0659 - B.Avaí:CASA C/ ótima localização em Guaramirim c/ 02 dorm; Sala; coz; 02 bwc ; desp; lavand; ar condic.; Varanda; Laje; C/ garagem; Piso Ceramico e TERRENO C/ 487,50m². Valor: 127,000.00. Aceita-se casa ou terreno Próx. ao CENTRO como parte do negócio.

0463 -VILA RAU: CASA C/ 03 dorm; sala; coz; bwc; churrasq; e piso Ceramico. Valor: 85.000,00.

0660 - CASA no Bairro Rancho Bom em Schroeder c/ 02 dorm; 01 suite; sala jantar;coz; desp; lavand; Depósito; Laje; Salão festas; c/ garagem; Churrasq; piso: Ceramica. Valor: 150.000.00.TERRENO COM 4.173 MTS².

0132 - SOBRADO em Joinville, C/02 dorm; sala janta; sacada; coz; bwc; lavand; Piso cerâmico. Valor: 90.000.00.

0148 -B.ESTRADA NOVA -CASA C/ 03 dorm; 01 suite; coz; 02 bwc ; despensa; lavand; armario coz; Varanda; 02 vagas garagem; Churrasq; area de festas e Terreno c/ 301m² . Valor : 150,000.00.

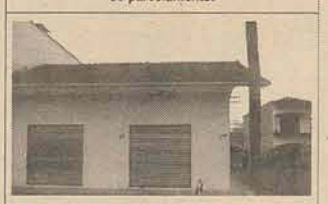
050: VILA LALAU: CASA C/ 01 sala comercial ; 01 dorm; sala; coz; bwc; lavand; laje; e piso ceramico. Valor: 212.000,00.

0608 - APTO C/ VISTA P/ MAR no Centro de Itaperna c/ 01 dorm; 01 suite; sala;sacada; coz; bwc ; porta gar.automat; C/ garagem; churrasq; piso: ceramicoe elevador. Valor: 250,000.00. Aceita proposta.

0524 -CHICO DE PAULA: CASA DE MAD.C/70m² C/ 04 dorm;, sala; coz; bwc; lavand; Piso mad., C/ garagem; piso: cerâmico e mad. E TERR. C/ 230m².Valor : 58.000,00.

108 - CASA c/ 140m² na Vila Nova c/ 04 dorm; sala; garagem; 02 bwc; laje; lavand; despensa; coz e piso ceramico. Valor: 185.000,00.

SALAS COMERCIAIS

0023 -ILHA DA FIGUEIRA: Excelente negócio p/ investimento SALA COMERCIAL c/ estrutura pronta p/ construir em cima; + casa de alv.; + casa de mad.; + 01 kit net.Valor:180.000,00 (pode obter até 2.000,00 mensais de aluguel).

0382 - PONTO COMERCIAL (excelente p/ mercado)em Joinville c/ 02 APTOS. Valor: 250,000.00.

0742 - CZERNIEWICZ: SALA COMERCIAL em jaragua do Sul c/ ótima localização. Aceita-se carros de menores valores na negociação. Valor: R$ 120.000,00.Otimo investimento.

GALPÃO

1008 - GALPÃO C/ 690m² e TERRENO:2870m² no Ano Bom em Corupá C/ 02 bwc, coz; 02 Escrit.; rampa p/ lavação e Borracharia . Valor : 300.000,00.

SÍTIOS

0661 - CHÁCARA na Estrada Canivete em Guaramirim C/6.000 pés de pupunha; 2.500 pés de banana; árvores frutíferas; nascente de água; 01 casa de mad. e TERRENO c /69.431m² Valor: 240,000.00. Aceita-se proposta: Casa ou terreno prox. ao CENTRO de Guaramirim.

0102 -LINDA CHÁCARA C/60.000m² a 800m do pesque-pague Sardanha em Guaramirim C/ CASA de 130m²C/ 03 dorm; sala; coz; bwc; lavand; area de festas; fogão a lenha ; churrasq. e piso: CERAMICO. Valor: 230.000,00.

0298 - SÍTIO de frente p/ BR C/ 18.000m² no Bairro Dantas em Corupá c/ 02 casas MISTAS; rio p/ banho e campo de futebol. Valor : 180.000,00.

REF: 378- Linda CHÁCARA c/ 52.000m² no bairro 02 marnas em Schroeder c/ casa de alv. c/ 03dorm; sala; coz; bwc; despensa; varanda; forro; piso ceramico e 01 lagoa . Valor 155.000,00. Aceita-se casa no centro de schroeder até R$ 80.000,00.

Precisa-se de corretor de imóveis c/creci e experiência na área e que possua veículo próprio. 3376-0102.

LOCAÇÃO

APTO prox. a malwee, c/ 02 dorm; sala; coz; bwc e sacada c/ churrasqueira. 530,00 (incluso taxa de cond.).

CASA no Baependi c/ 04 dorm, sendo 01 suíte; 02 salas; coz; 02 bwc; dep. empregada; garagem; área de festas c/ piscina e churrasq. 1.500,00.

APTO na Vila Lenzi c/ 01 dorm. 380,00.

CASA no Centenário c/ 02 dorm. 450,00.

GALPÃO c/ 3.500m² no João Pessoa c/ 04 bwc; escritório c/ 100m²; 05 entradas p/ carreta; plataforma p/ carga e descarga; 08 de pé direito.

Acervo: Biblioteca Pública SC - Hemeroteca Digital Catarinense

Lucas José Rohling

CORRETOR DE IMÓVEIS - CRECI 7.146

3370-1788 | 9113-1311

Vende sobrado em alvenaria com 170m², em terreno de 1.000,00m², Ilha da Figueira. R$ 140.000,00 (Troca por até 2 imóveis)

Vende terreno rural com área de 284.600,00m² em Itopava-Açu (Schroeder) com plantação de Banana R$ 240.000,00

Rua Rinaldo Bogo, 780 - Ilha da Figueira - Jaraguá do Sul
luca.corretor@uol.com.br

CENTRAL IMÓVEIS

CRECI 2692J

Pedro Schiessl Junior
8408-7796 / CRECI 13595
Ronnie Leonel Lux
9653-6690

3371-9432
Rua Venâncio da Silva Porto, 257
Nova Brasília
www.centralimoveisjs.com.br

Cod 6022 – Czerniewicz, casa c/ 150m², c/ suíte + 2 quartos, acab. em gesso, massa corrida, grafiato, garagem, chur., e demais dep. R$ 180.000,00 IMPERDIVEL

Cód. 6015. Bairro São Luiz. Sobrado geminado, com 122,70m², suíte com sacada + 2 quartos, banheiro social, lavabo, churrasqueira.

Excelente ponto comercial, terreno de esquina c/ 360m², + terreno de 400m² c/ imóvel construído de 120m², c/ 2 escrituras, vende-se área total ou parcial, na Vila Lenzi. Excelente investimento. CONSULTE-NOS

Cód. 6020, Barra do Rio Cerro, terreno com 408m². Entrada de R$ 20.000,00 + saldo em 36x corrigido pelo CUB.

cód. 6018, Barra do Rio Cerro, terreno com área de 11.000m². Ótima oportunidade. R$ 120.000,00 Negociáveis

Cód. 6014. Rua José Maestri, Barra do Rio Cerro, Casa nova, com exelente acabamento, com 2 quartos e demais dependências. Pode ser financiada. R$ 85.000,00

Casa c/ 150m², fachada toda c/ textura, gesso e massa corrida, piso cerâmico, 3 quartos, gar. lav., ampla coz./copa, sala laje, rua asfaltada. R$ 110.000,00 NEG.

- Apt. Com 3 quartos, churrasqueira, ampla cozinha e área de serviço, demais dependências, sem condomínio. Rua Arduino Pradi, nº 851, Bairro São Luiz. Valor R$ 600,00
- Apt. Com 3 quartos, churrasqueira, ampla cozinha e área de serviço, demais dependências, sem condomínio. Rua Arduino Pradi, nº 851, Bairro São Luiz. Valor R$ 550,00
- Apt. Com 3 quartos, demais dependências, garagem, área de festas. Rua Alvino Stein, s/n, Bairro São Luiz, prox. ao CAIC. Valor R$ 450,00 +10,00 condomínio, prédio novo.
- Apt. Com 2 quartos, demais dependências, garagem, área de festas. Rua Alvino Stein, s/n, Bairro São Luiz, prox. ao CAIC. Valor R$ 390,00 +10,00 condomínio, prédio novo.
- Sala comercial, com aproximadamente, 80m², 2 banheiros, garagem e estacionamento. Rua Alvino Stein, s/n, Bairro São Luiz, prox. ao CAIC. Valor R$ 400,00.

TERRAPLANAGEM Vargas

* Compressor de ar
* Rompedor de pedras de concreto
* Trator de esteira

3275-1101 / 9104-2393
R. Wigando Menslin - Baependi

Consulta TARÔ

Saúde, Amor e Negócios

8412-4890
SOLANGE

Nemézio Pereira Filho

Corretor de Imóveis Creci 9414
COMPRA | VENDE | ALUGA
nemezioimoveis@pop.com.br
9974-1915 | 9923-6418

CASA

ILHA DA FIGUEIRA excelente acabamento 2quartos 1 Suite 2 salas, coz, BWC, lavd. despensa, p/elet. R$ 265.000,00
SCHROEDER 3quartos BWC.d+ Dep.faltando acabamento 42mil.
SCHROEDER centro 4 quartos d+ dep garagem p/2carros 127mil.
SCHROEDER TERRENO 463,25M2 COM CASA DE MADEIRA 2,QUARTO BWC,48 MIL.
SCHROEDER 3 QUARTO BWC, COZINHA AREA DE SERVIÇO E FESTA 468,96M2 184MIL.
SCHROEDER ½ ÁGUA DE MADEIRA, TERRENO C/ 450M², 46 MIL.

TERRENO

SANTA LUZIA - Área de 11.000m². R$ 215.000,00
SCHROEDER 396m2 Prox.marisol R$18.000,00
SCHROEDER BRAÇO DO SUL - c/ 450m². R$ 20.000,00
SANTO ANTONIO - c/ 326m². R$ 30.000,00 á vista, c/ financ. próprio
SCHROEDER CENTRO - Otimo Ponto Comercial 1500m2 R$ 165.000,00
Terreno Água Verde 525m2 R$73mil prox. A UNERJ

****Temos outros imóveis** *** Temos imóveis na região de Joinville**

Tina

Florentina Fiedler
CORRETORA DE IMÓVEIS
Creci nº 9839

(47) 3370-8097 | 9163-4439

Rua Walter Marquardt, 2155 - Jaraguá do Sul - SC

VENDE-SE TERRENO
com 30.000m², próximo a malwee.
Rua Hodwig Hanemann.
R$ 200.000,00

VENDE-SE TERRENO
com 415m², na Rua José Teodoro Ribeiro, fundos.
R$ 25.000,00

CURSO DE MEGA HAIR

PONTO AMERICANO E TELAGEM

Instalação, retirada, confecção das telas e apostila. Horários móveis.

Turmas de 3 alunos no máximo.

Maiores informações fone: (47) 3376-4955 ou (47) 9612-9799 com Rubia.

ASSINE E ANUNCIE
2106-1919

SÃO FRANCISCO DO SUL
Vende-se casa com vista para o mar, pré-fabricada em madeira de lei com 197m², em terreno de 12.300m². R$ 300.000,00
TR: (47) 3444-1723

CRECI 9419

Isalete Carlini

Corretora de Imóveis

NOVO ENDEREÇO: RUA: ÂNGELO RUBINI, 972 BARRA DO RIO CERRO FRENTE A BUZMAQ

3370-6370
www.imoveiscarlini.com.br
isacarlini@hotmail.com

Plantão de Vendas
9965-9934 CRECI/SC 9.419
9117-8051 CRECI/SC 11.155

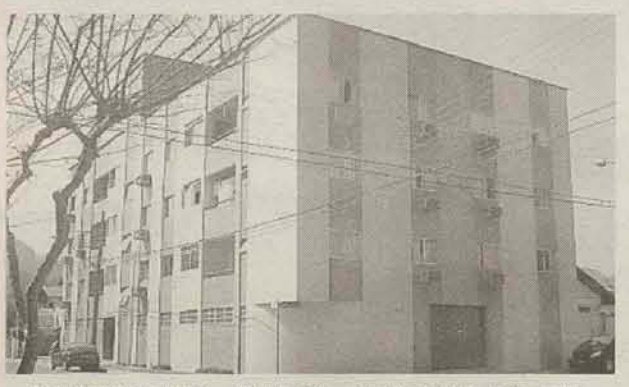

Ref. 3000 CENTRO – Ed. Virgínia, com 2 quartos, bwc, sala, cozinha, lav. e garagem. **R$ 110.000,00** aceita financ. bancário).

Ref. 05 - Centro - Sobrado c/ Galpão com 356,00m2 01 siíte, 04 dorm. demais dep. com churrasqueira e garagem p/04 carros. R$ 320.000,00

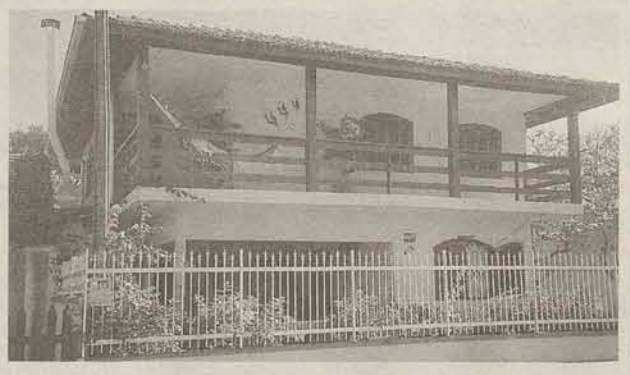

Ref. 1700 - Barra Velha - (Centro) - 01 suíte, 04 dorm., 02 Bwc's com sacada, churrasq. e garagem p/02 carros. R$ 135.000,00

Ref. 700 - VILA LENZI - Casa com 303,00m2, terreno com 450,00m2 **R$ 280.000,00**

Ref. São Luiz - Casa em alvenaria com 140.000,00 c/ 01 suíte, 02 dorm. e demais dep. c/churrasq. e garagem. R$ 155.000,00

Ref. 1701 - Corupá - Centro - Terreno com duas casas, uma em madeira, outra em alvenaria. R$ 85.000,00

Acervo: Biblioteca Pública SC - Hemeroteca Digital Catarinense

LEIER
EMPREENDIMENTOS IMOBILIÁRIOS

COMPRA • VENDE • ALUGA

AV. MAL. DEODORO DA FONSECA, 1698
(EM FRENTE AO REGISTRO DE IMÓVEIS)

NOVOS TELEFONES: 3275-0500 • 3275-0077 • 3370-0888

CÓD. 92.1 - CASA ALVENARIA NA VILA LENZI C/ 220m² - SUÍTE, 2 QUARTOS, 2 SALAS, BWC, COZINHA, ÁREA DE FESTAS E PISCINA.

CÓD. 20.1 - FLAT NO HOTEL SAINT SEBASTIAN - **R$ 130.000,00.**

CÓD. 126.1 - TERRENO COM 720m² NA BARRA DO RIO CERRO - **R$ 80.000,00.**

CÓD. 23.1 - TERRENO NA BARRA DO RIO CERRO C/ 2.150m² - **R$ 150.000,00.**

CÓD. 65.2 - SALA COML NO ED. MARKET PLACE C/ MESANINO - **R$ 55.000,00.**

CÓD. 65.1 - TERRENO NO RIO MOLHA PRÓX. A PREFEITURA - **R$ 126.000,00.**

CÓD. 57.2 - SÍTIO C/ 65.700m² - PISCINA, LAGOA, CAMPO DE FUTEBOL, CASA DO CHACREIRO - **R$ 180.000,00.**

CÓD. 72.1 - SÍTIO NA ESTRADA RIBEIRÃO GRANDE C/ 46.000,00m².

CÓD. 29.1 - CASA EM ALVENARIA NO JARAGUÁ ESQUERDO COM 180m² - PRÓX. A SPEED PNES.

CÓD. 75.1 - CASA DE ALVENARIA NA BARRA DO RIO CERRO - RUA ILDOM.R K. SATLER, PRÓXIMO A MALWEE MALHAS. **R$ 285.000,00**

CÓD. 41.1 - EXCELENTE SOBRADO PRÓXIMO A MALWEE.

CÓD. 5.1 - APARTAMENTO MORADAS DA SERRA (APTO 32 C/ 97,59m²) - NOVA BRASÍLIA, RUA JOÃO PLANINSCHECK - SUÍTE, 2 DORMITÓRIOS, SALA, COZINHA, BWC, SACADA COM CHURRASQUEIRA, GARAGEM -

CÓD. 74.2 - APARTAMENTO NO LAYANE FERNANDA (APTO 204 C/ 95m²) - SUÍTE C/ SACADA, 2 DORMITÓRIOS, BWC, SALA DE ESTAR/JANTAR, COZINHA, ÁREA DE SERVIÇO, SACADA C/ CHURRASQUEIRA E

CÓD 153.1 - CASA C/ 210M² E TERRENO C/ 600M² - R$ 350.000,00.

CÓD. 74.1 - TERRENO NA BARRA DO RIO CERRO C/ 360m² - RUA VIRGILIO PEDRO RUBINI, ESQUINA C/ A RUA LUIZ SATLER.

CÓD. 2.1 - APARTAMENTO **EDIFÍCIO ISABELA**, C/ 98m² - SUÍTE, 2 QUARTOS, 2BWC, SALA DE ESTAR/JANTAR, COZINHA MOBILIADA, ÁREA DE SERVIÇO E GARAGEM.

CÓD. 73.1 - TERRENO COM 2 CASAS SENDO UMA DE ALVENARIA C/ SUÍTE, 2 QUARTOS, BWC, COZINHA, COPA, ÁREA DE SERVIÇO, SALA DE ESTAR E ÁREA DE FESTAS. RUA BERNARDO KARSTEN.

CÓD. 14.1 - CASA DE ALVENARIA NO AMIZADE. PRÓX. AO SALÃO AMIZADE.

APARTAMENTO C/ VISTA PARA O MAR. R$ 120.000,00.

CÓD. 81.1 - TERRENO NA BR-280 C/ 6.400m² C/ GALPÃO DE 1.000m² (PÉ DIREITO DE 6m) - PRÓXIMO A WEG QUÍMICA.

CÓD. 70.1 - TERRENO NA ÁGUA VERDE C/ 450m², PRÓX. A IGREJA SÃO JUDAS - PRONTO P/ CONSTRUIR - **R$ 80.000,00.**

CÓD. 96.1 - TERRENO COMERCIAL NA VILA NOVA C/ 1.762,91m² - PRÓX. AO POSTO MIME.

CÓD. 87.1 - CASA NO CENTRO C/ 126m² E TERRENO C/ 450m² - 3 QUARTOS, 2 BWC, COZINHA, SALA DE ESTAR/JANTAR, DISPENSA, ÁREA DE FESTA, GARAGEM E JARDIM.

Consulte nossas outras opções!

Acervo: Biblioteca Pública SC - Hemeroteca Digital Catarinense

VEÍCULOS

O CORREIO DO POVO

KIKAR AUTO CENTER
PROMOÇÃO DE AMORTECEDORES do dia 15 a 30/09
20% de desconto
3371-7398
Escapamento | Amortecedores | Balanceamentos
Geometria | Freios | Pneus | Baterias
Rua Exp. Antônio Carlos Ferreira, 865 - Nova Brasília

REDE DE CONCESSIONÁRIAS PEUGEOT

ESCUTE seu corpo. Venha CONHECER
a Linha Peugeot 207.

Linha Peugeot 207
A partir de R$ 37.790
Com taxa de 0,99% a.m.
Exclusivo com o Banco Peugeot

- Motor 1.6L 16V Flex de até 113cv ou 1.4L Flex de até 82cv.
- Ar-condicionado digital - Câmbio automático Tiptronic
- Fárois com acendimento automático - Sensor de chuva
- Freios ABS e muito mais!

Peugeot 206 1.4L FLeX
A partir de R$ 28.690 @ PEUGEOT ON-LINE
1.4 Flex

- Aquecimento interno
- Tela multifunções
- Coluna de direção com regulagem de altura
- Regulagem de altura do facho dos faróis
- Brake-light

Muito Mais por Menos.
Confira a Linha
Peugeot 307

- Motor 2.0L 16V Flex de 151cv ou 1.6L 16V Flex de 113cv
- Câmbio manual ou automático Tiptronic
- Ar-condicionado Bi-zone
- Air bag duplo
- Freios ABS
- CD player Mp3
- Sensor de chuva e iluminação

A Peugeot tem um estoque completo de peças de reposição no Brasil.
É barato manter um Peugeot.

eu e peugeot peugeot e eu

CAEP – Central de Atendimento Especializado Peugeot: 0800 703 2424 – www.peugeot.com.br

Peugeot usa e recomenda lubrificantes TOTAL.

Strasbourg
Jaraguá do Sul - (47) 3274-1900
Rua Reinoldo Rau, 414
Blumenau - (47) 3331-4500
Itajaí - (47) 3344-7000
Brusque - (47) 3396-8661
Rio do Sul - (47) 3522-0686

BANCO PEUGEOT

*Fotos somente para fins ilustrativos. Peugeot 207 XR 1.4L Flex - 3portas - ano/modelo 2008/2009, pintura sólida. Frete incluso. Preço público sugerido para venda a vista: R$ 37.790,00. Taxa de juros de 0,99% a.m. válida para toda a Linha Peugeot 207. Promoção válida para quem financiar com o Banco Peugeot nas condições da campanha descritas a seguir. Simulação, na modalidade Leasing pelo PSA Finance Arrendamento Mercantil S/A, considerando o veículo Peugeot 207 XR 1.4 - Flex, 3 portas ano/modelo 08/09, pintura sólida. Frete incluso para todo o Brasil. Preço público sugerido para venda à vista a partir de R$ 37.790,00. Plano de 24 meses sendo: Entrada de R$ 18.895,00 (50%) à vista, mais 24 parcelas mensais totais fixas de R$ 918,24 com vencimento da 1ª (primeira) parcela para 30 dias. Taxa Interna de Retorno (TIR) de 12,55% a.a. e 0,99% a.m. a CET (Custo Efetivo Total) da operação de arrendamento mercantil é de 16,36% a.a. e 1,27% a.m. com incidência de ISS e TC inclusa na CET (Custo Efetivo Total). Valor total financiado: R$ 40.932,76. Sujeito à aprovação de crédito. As condições acima poderão ser alteradas se houver mudanças significativas no mercado financeiro, sem aviso prévio. Os equipamentos citados são itens de série da versão Peugeot 207 XS Automática 1.6L 16V Flex - 5 portas - ano/modelo 2008/2009 com o preço público sugerido para venda a vista: R$ 53.800,00. A escolha do item opcional air bag duplo frontal e lateral está vinculada ao item bancos revestidos de couro, e vice-versa, e são itens exclusivos para a versão XS Automática 1.6L 16V Flex, 5 portas. Peugeot 307 HB Presence 1.6L 16V mecânico Flex, 5 portas, ano/modelo 08/09, pintura sólida, Frete Incluso, Muito mais por menos. Quantidade: 02 unidades em estoque na Concessionária. Peugeot 206 Sensation 1.4L Flex, 3 portas, ano/modelo 08/08, pintura metálica preto pérola nara, através do Peugeot On Line. Frete incluso. Preço público promocional sugerido para venda à vista através do Peugeot On Line: R$ 28.690,00. Estoque de 03 unidades na concessionária. Peugeot 207 XS Automática 1.6L 16V Flex, 5 portas, ano/modelo 2008/2009 – 05 unidades. Peugeot 207 SW XS Automática 1.6L 16V Flex, 5 portas, ano/modelo 2008/2009 – 04 unidades. Peugeot 307 HB Presence 1.6L 16V mecânico Flex, 5 portas, ano/modelo 08/09, pintura sólida – 02 unidades. Peugeot 206 Sensation 1.4L Flex, 3 portas, ano/modelo 2008/2008, pintura metálica preto pérola nera – 03 unidades. Preços válidos de 17/09/2008 a 04/10/2008 ou enquanto durarem os estoques. Para mais informações sobre preços e condições especiais, consulte a Rede de Concessionárias Peugeot, ligue para 0800 703 2424 ou acesse www.peugeot.com.br.

Segunda a Sexta das 8h às 19h. Sábado das 9h às 13h. - www.strasbourg.com.br

DIRIJA ESSE PRAZER

PEUGEOT

Acervo: Biblioteca Pública SC - Hemeroteca Digital Catarinense

Marangoni
acessórios automotivos

Fone (47) 3372 2900

Rua 25 de Julho, 300 Vila Nova - Jaraguá do Sul
Fone (47) 3372 2900

PENSOU EM ACESSÓRIOS? TUDO NUM SÓ LUGAR...

INSTALAÇÃO TOTALMENTE GRATUITA
COM PROFISSIONAIS TREINADOS

Agora que está chegando suas férias e o seu porta malas não é o suficiente para sua bagagem. Venha fazer uma visita e conhecer todas as nossas opções.

TRANSFORME SEU HATCH NUM SEDAN
(360 LITROS DE CAPACIDADE)

RACKS
Para todos os modelos de veículos. Pick-up e automóveis

PROTETORES DE CAÇAMBA
PARA TODAS AS PICK UPS

CAPOTAS MARÍTIMAS

ENGATES DE CARRETAS PARA TODOS OS MODELOS

SUA AVENTURA COM SEGURANÇA.
RACK E BAGAGEIROS PARA TODOS OS MODELOS

Completa linha de acessórios automotivos:
Alarmes
Travas
Vidros
Xenon
Rack
Calha de Chuva
Santo Antônio
Capota Marítima
Estribo
Pára-choque
Rodas
Calotas
Caixas THULE
Engates Carreta
Carretas para moto, jet-ski e barcos, etc.

K-KO

SANTO ANTÔNIO

PÁRA-CHOQUE IMPULSÃO

PROTETOR FRONTAL

ESTRIBOS

Sua aventura pode ter muitos destinos... mas só um ponto de partida! Crie seu estilo com acessórios off-road

Acervo: Biblioteca Pública SC - Hemeroteca Digital Catarinense

TA TINO AUTOMÓVEIS

FINANCIAMENTOS ATÉ 60 MESES

3373-1387 / 3373-1387
Rod. BR-280 km 60, s/n - Imigrantes - Guaramirim

CONSULTE-NOS SOBRE CARRO 0km DE TODAS AS MARCAS

BV FINANCEIRA

Consulte outros carros
www.tinoautomoveis.com.br

Rua Walter Marquardt, 2670
Fone: (47) 3370-7500

ENIAUTO VEÍCULOS

AS MELHORES TAXAS DE MERCADO
CARROS COM PROCEDÊNCIA
O CLIENTE É ESPECIAL

DEZ ANOS DE CONFIANÇA E CREDIBILIDADE

Promoção
R$ 35.900,00

Polo Sedan 1.6
2005
COMPL/CD/RLL

Corsa Sedan 2003 vhc
DT/AQ 2 Dono R$ 24.900,00

Honda Civic LX 1.7 2004
AUT. COMPL R$ 40.500,00

Vectra Elegance 2006
COMP/ACD/RLL R$ 50.900,00

S10 DLX 4.3 1998
COMPL/RLL R$ 23.500,00

Celta SPIRIT 2005
LDT AQ TE AL PP R$ 20.900,00

Fiorino Furgão 1996
R$ 13.300,00

SANTANA CLI 4P 1996
DH/2 Dono R$ 12.900,00

Palio Ex 4p 1999
LDT TE VE R$ 15.900,00

FOX 1.6 FLEX 2007
COMPL+RLL R$ 36.500,00

Corsa Wind 4p 1999
LDT/AQ/TE/RLL R$ 15.900,00

CrossFox 1.6 Flex 2005 COMPL
RLL/UN.DONO R$ 41.900,00

GOL CITY 1.0 2008 4pts
LDT/AQ/PT R$ 26.900,00

Fiesta Sedan Personalite 2005
TE AL MAN. NF R$ 26.900,00

Vectra GLS 2000 cinza
COMPL+ABD R$ 29.900,00

Palio ELX 1.3 4P 2004
LDT/TE/AQ R$ 25.500,00

ECOSPORT XLS 1.6L 2004 BRANCA
COMPLETO + CD R$ 37.900,00

COURIER 1.6 2003 COMPL
R$ 23.500,00

Astra Hatbc GLS 1999
COMPL+RLL+GNV R$ 24.500,00

Silverado D20 2001 D
R$ 45.900,00

Golf 1.6 2000 COMPL + ABD
R$ 29.500,00

BELINA GLX DH 1990
BIZ ES 125 2006
BLASER BLX 2.2 GNV 1998
CELTA SUPER 2005, LDT, AQ, TE, AL
CLIO HATCH 1.6 SI 2001
CORSA SEDAN CLASSIC 2004
CORSA WIND 1995
CORSA WIND 4P 1999
CORSA WIND 1996
COURIER 1.4 1998
COURIER 1.6 2004
ESCORT 1.8 1995
ESCORT 1.8 ZETEC 19997
ESCORT GHIA C/ AC 1989
ESCORT XR3 1987
FIORINO BAU KIT GNV 2001
FIORINO BAU KIT GNV 1991
GOL CITY C/ KIT GNV 2005
GOL PLUS 1995
HONDA TWISTER 250 2004
JEEP FEROZA 4X4 1994
KA 1998
PALIO 4P 1.6 1998 COMPL
PALIO EX 4P VE/TE 1999
PALIO WEEKEND 1.5 AR 1997
PREMIUM CSL 4P 1991
ROYALE C/ KIT GNV 1993
S10 4.3 COMPL. 1998
SANTANA 4P 1996 DH
SIENA FIRE 2001
TWISTER 250 2007
UNO 1.6 R 1990
UNO FIRE 2002
VECTRA ELEGANCE 2006
VECTRA GL 1997
VECTRA GL 1998 COMPL +GNV
VECTRA GL 2000 COMPL
VECTRA GLS 1996
VERONA GL 1994

Acervo: Biblioteca Pública SC - Hemeroteca Digital Catarinense

www.liberte.com.br

FÁBRICA NO BRASIL

VOCÊ DERRAPOU, FOI DESCLASSIFICADO E PERDEU A PROMOÇÃO PORTAS ABERTAS?

NÃO SE PREOCUPE.
A RENAULT CONTINUA COM
OFERTAS INCRÍVEIS PARA VOCÊ.

LINHA RENAULT
COM **3 ANOS DE GARANTIA**
+ PREÇOS SEM AUMENTO DE TABELA
+ TAXAS A PARTIR DE **0%**

CONFIRA AQUI OS GANHADORES DA PROMOÇÃO PORTAS ABERTAS

VENTUNO - SÃO PAULO	EUROVIA - RECIFE	AUTOMEGA - FLORIANÓPOLIS
SÔNIA MARIA FERREIRA	ANA NERY BORBA PAES BARRETO	JUNA ALVES SCHMIDT

Sandero Hi-Flex
- Maior espaço interno da categoria
- Maior porta-malas da categoria

taxa **0,99%**
Entr. 60% + 18x

GARANTIA 3 ANOS SANDERO

MELHOR COMPRA Quatro Rodas 2008

Clio Campus
Motor 1.0 16v 2009 Hi-Flex
25.790
- Ar Quente
- Aro 14"
- Para-choques na cor da carroceria
- Vidros Verdes
- Frisos laterais

Megane Sedan e Grand Tour
taxa **0%**
Entr. 50% + 24x

Clio Sedan
taxa **0%**
Entr. 50% + 24x

Megane Sedan
Motor 1.6 16v 2009 Hi-Flex
52.990
- Airbag duplo
- Ar-condicionado
- Direção elétrica
- Computador de bordo

Logan Hi-Flex
taxa **0,49%**
Entr. 60% + 18x
- Maior espaço interno da categoria
- Porta-malas com capacidade para 510 litros

Liberté

BLUMENAU	ITAJAÍ	JOINVILLE	JARAGUÁ DO SUL
(47) 3144-3144	(47) 3341-3341	(47) 3145-3145	(47) 3274-0000

RENAULT

(1)Preço à vista válido para Megane Sedan Expression 1.6 16V Hi-Flex 4P, básico, com pintura sólida. Estoque 5 unidades. (2) Taxa válida para toda Linha Mégane Sedan e Grand Tour. Financiamento pelo CDC (Crédito Direto ao Consumidor) através da Cia. de Crédito, Financiamento e Investimento Renault do Brasil válido até 26/09/2008, nas seguintes condições: 50% de entrada + saldo financiado em 24 meses, com taxa de juros de 0% a.m. (0% a.a.). Confecção de cadastro de R$ 550,00 + despesas de serviços de terceiros + tributos. Exceto para Megane Coupé-Cabriolet. Estoque 10 unidades. (3) Taxa válida para toda Linha Logan. Financiamento pelo CDC (Crédito Direto ao Consumidor) através da Cia. de Crédito, Financiamento e Investimento Renault do Brasil válido até 26/09/2008, nas seguintes condições: 60% de entrada + saldo financiado em 18 meses, com taxa de juros de 0,49% a.m. Estoque 5 unidades. (4) Taxa válida para toda Linha Sandero. Financiamento pelo CDC (Crédito Direto ao Consumidor) através da Cia. de Crédito, Financiamento e Investimento Renault do Brasil válido até 26/09/2008, nas seguintes condições: 60% de entrada + saldo financiado em 18 meses, com taxa de juros de 0,99% a.m. (5) Preço à vista válido para Clio Hatch Campus 1.0 16V Hi-Flex 2P, básico, com pintura sólida. Estoque 5 unidades. (6) Taxa válida para toda Linha Clio Sedan. Financiamento pelo CDC (Crédito Direto ao Consumidor) através da Cia. de Crédito, Financiamento e Investimento Renault do Brasil válido até 26/09/2008. Nas seguintes condições: 50% de entrada + saldo financiado em 24 meses, com taxa de juros de 0% a.m. Financiamento através de CDC (Crédito Direto ao Consumidor) realizado pela CIA de Cia de Crédito, Financiamento e Investimento Renault do Brasil. Crédito sujeito à análise e aprovação do cadastro. Taxa de abertura de Crédito(TAC), IOF, taxas de R$ 3,90 por ficha do boleto bancário e pintura metálica não inclusos para todos os veículos anunciados. Frete incluso para todos os veículos. Linhas Megane Sedan e Grand Tour, Logan, Sandero com garantia de 3 anos ou 100.000 Km, o que ocorrer primeiro condicionada aos termos e condições estabelecidas no Manual de Garantia e Manutenção. Consulte sua Concessionária Renault para informação sobre os estoques disponíveis. Imagens meramente ilustrativas. Alguns itens mostrados e/ou mencionados são opcionais e/ou acessórios e/ou referem-se a versões específicas. Preserve a vida. Cintos de segurança podem salvar vidas.

Acervo: Biblioteca Pública SC - Hemeroteca Digital Catarinense

www.circuitoveiculos.com | 47 3371 9333

circuito

47 3371 9333

EcoSport XLS 1.6 - 2007
Ar Condicionado | Direção Hidráulica
Vidro | Trava
Alarme

com R$ 20.000,00 de entrada
de R$46.000,00 por R$ 44.000,00 a vista sem troca
60x R$ 620,00
48x R$ 720,00
36x R$ 895,00

EcoSport XLT 1.6 - 2005
Ar Condicionado | Direção Hidráulica
Vidro | Trava
Rodas

com R$ 20.000,00 de entrada
de 44.500,00 por R$ 42.500,00 a vista sem troca
60x R$ 582,00
48x R$ 676,00
36x R$ 840,00

EcoSport XLS 1.6 - 2005
Ar Condicionado | Direção Hidráulica
Vidro | Trava
38.000 km

com R$ 20.000,00 de entrada
de 43.000,00 por R$ 41.000,00 a vista sem troca
60x R$ 544,00
48x R$ 632,00
36x R$ 785,00

Fiesta 1.6 Flex - 2005
Ar Condicionado | Direção Hidráulica
Vidro | Trava
Roda | Alarme

com R$ 15.000,00 de entrada
de 32.000,00 por R$ 30.000,00 a vista sem troca
60x R$ 393,00
48x R$ 456,00
36x R$ 567,00

EcoSport XLS 1.6 - 2004
Ar Condicionado | Direção Hidráulica
Vidro | Trava
Air Bag

com R$ 20.000,00 de entrada
de 40.000,00 por R$ 38.000,00 a vista sem troca
60x R$ 468,00
48x R$ 544,00
36x R$ 676,00

Fiesta Personalite - 2003
Ar Condicionado | Limpador | desembaçador
Ar Quente | Trava

com R$ 15.000,00 de entrada
de 26.000,00 por R$ 25.000,00 a vista sem troca
60x R$ 270,00
48x R$ 313,00
36x R$ 388,00

Circuito Veículos, Peças e Acessórios | Rua Reinoldo Rau, 355 - Centro - Jaraguá do Sul
Fone: (47) 3371 9333 | www.circuitoveiculos.com :: falecom@circuitoveiculos.com

Promoção valida até 5 de Outubro de 2008 ou em quanto durar o estoque. | Crédito sujeito a aprovação. | Salvo erros de impressão. Valores sujeitos a alterações sem aviso prévio. | Este anúncio substitui os anteriores. | Sujeito a disponibilidade de estoque.
As parcelas foram calculadas com taxas do dia 19 de Setembro de 2008, para veículos de ano 2005 em diante, podendo sofrer alterações conforme os juros em vigor das instituições financeiras no dia do fechamento do negócio.

chapiu

QUEM DISSE QUE O SONHO NÃO É POSSIVEL?

Harley Davidson 883cc
•2007, 1.800 km rodados.

Astra Hatch 2.0
•2004, cor preta, completo.

Vectra Elite 2.4
•2006, cor prata, completo, bancos de couro, câmbio automático e teto solar.

Palio 1.0 Fire
•2004, cor branca, completo.

Parati Trackfield 1.6 Flex
•2007, cor cinza, completa.

Fiesta 1.0 Flex
•2007, cor preta, ar condicionado, trava e alarme.

C3 GLX 1.4
•2004, cor bordô, completo.

Meriva Joy 1.8
•2008, cor preta, 0km, completo, **emplacamento grátis.** 49.500,00

New Beetle
•2008, cor branca, bancos de couro, teto solar, completo.

Scenic RXE 1.6
•2002, cor bege, bancos de couro, completa.

Polo Sedan 1.6
•2006, cor prata, completo.

Ford Ka GL 1.0
•2006, cor branca, LDT, ar quente.

Prisma 1.4
•Modelo 2009, cor preta, ar condicionado, direção hidráulica. 39.500,00

dreamcar
8 ANOS REALIZANDO SONHOS COM SEGURANÇA E CREDIBILIDADE

47 3372-0676

Novos | Semi-novos | Importados | Nacionais

Rua João Theodoro Ribeiro, 658 | Ilha da Figueira | Jaraguá do Sul | SC

Ofertas válidas enquanto durar o estoque | Imagens meramente ilustrativas | Valores em Reais (R$).

Acervo: Biblioteca Pública SC - Hemeroteca Digital Catarinense

28 anos de tradição
HP VEÍCULOS
3370-8622 | 3372-0048
www.hpjs.com.br
Av. Mal. Deodoro da Fonseca, 1014 - Centro (em frente Posto Marechal)

MITSUBISHI ECLIPSE GT, 2007, PRETO,COMPLETO

CORSA SEDAN, 2007, 1.8, FLEX, DOURADO, COMPLETO

CIVIC LXS, 2007, PRETO, COURO, COMPLETO

FORD KA 1.0 GL 2007, PRATA, VIDROS, TRAVAS.

GOL 1.8 FLEX, 2006, CINZA, 4PTS, COMPLETO

FOX 1.0, 2 PTS, 2006, BRANCO, COM AR

S10 EXECUTIVE 2006 2.8, 4X2 DIESEL, PRETA,

FIESTA 1.6, 2005, HATCH, PRATA, COMPLETO.

GOL 1.0 PLUS, 2005, ERMELHO,DIREÇÃO, VIDROS, TRAVAS

CLIO SEDAN 1.0, 2005, PRATA, COM OPCIONAIS

MERIVA 1.8, FLEX,2005, PRETA, COMPLETA+GNV

FIT LXL,2005, AUTOMÁTICO, CINZA, COMPLETO.

CROSS FOX 1.6, 2005, FLEX, BRANCO, COMPLETO.

ECOSPORT XLS, 1.6, 2004 PRETA,COMPLETA

CELTA 1.0, 4PTS, 2004, BRANCO COM AR

CITROEN C-3, EXCLUSIVE, 2004 BRANCO, COMPLETO

TROLLER 2.8,2004, DIESEL, VERMELHO, COMPLETO

PALIO FIRE 1.0, 2003, COM AR COND.

PALIO WEEKEND, 2003, STILE 1.6, PRATA, COMPLETA

FIESTA 1.0, 2003, PRATA,COMPLETO

CLIO SEDAN 1.6 2003, BRANCO, COMPLETO

MERIVA CD 1.8, 2003, BRANCA, COMPLETA.

ASTRA GSI 2.0,2003, VERMELHO, TETO, COMPLETO.

UNO MILLE FIRE, 2002, 2PTS, VERDE, COM OPCIONAIS

MB CLASSE A, 2002 ELEGANCE, AUT. + COURO

PALIO WEEKEND,2002, 1.0, PRETA, COMPLETA

FOCUS GLX 1.8, 2002, PRETO, COMPLETO

FIESTA SEDAN 2002, 1.0, BRANCO, COMPLETO.

BRAVA 1.6, BRANCO, 2001 COMPLETO+GNV

PICASSO GLX 2.0, 2001, VERDE, COMPLETO

SCENIC RXE, 2.0, 2001, BRANCA,COMPLETA

FORD KA 1.0, 2001, PRATA,GNV

CLASSE A 190, PRATA, 2001 ,COMPLETA,COURO+ABSz

HONDA CIVIC, 2001, AUTOMÁTICO, PRATA, COMPLETO

DAKOTA ESTENDIDA, 2000, DIESEL, COMPLETA

PARATI 1.0,4PTS,2000, AZUL, COM OPCIONAIS

CORSA WAGON,2000, 1.0, PRATA COM OPCIONAIS

ASTRA HATCH 2000, 2PTS, PRATA, COMPLETO

SIENA 1.0 4PTS, 99, AZUL, COM OPCIONAIS.

PARATI 1.0,4PTS,99, BRANCA. COM OPCIONAIS,

MONDEO SW 2.0, 99, AZUL,COMPLETA

VECTRA GLS 2.2, 99, BORDÔ,COMPLETO+GNV

CORSA 1.0, 4PTS,98, BRANCO, COMPLETO

FIESTA 1.0, 4PTS, 98, BRANCO COM OPCIONAIS

ESCORT SW 1.8, 98, BORDÔ, COMPLETA

VECTRA GLS 2.0,97, VERDE, COMPLETO

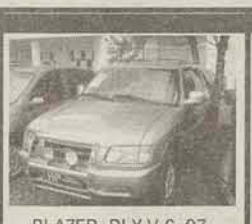
BLAZER DLX V-6, 97, PRATA, COMPLETA+GNV

ESCORT GL 1.8, 97, 4PTS, BRANCO, COM OPCIONAIS

ESCORT GL 1.8, 97, 4PTS, COMPLETO+GNV

PALIO 1.0, 4PTS, 97, BORDÔ, COM OPCIONAIS

TEMPRA 2.0, PRATA,96, COMPLETO+GNV

FIESTA CLX 1.3, 96, 2PTS,PRATA. COM OPCIONAIS

GOLF GL 1.8, 96, AZUL, COMPLETO

SANTANA GL 1.8, 96, 4PTS,DIREÇÃO,VIDROS

GOL 1.6, VERDE, 96 DH, AR COND.

RANGER STX, 4.0, 95, VERDE, COMPLETA+GNV

FIAT COUPE 2.0, 95, VERDE, COMPLETO.

UNO ELETRONIC 95, AZUL, COMPLETO

TEMPRA 2.0 IE, 4P, 95, AZUL,COMPLETO

GOL 1.0I, 2PTS, AZUL, 95 COM OPCIONAIS

GOL 1.0 2PTS, PRETO, 95, C/ OPCIONAIS + GNV

CORSA 1.0,2PTS,94, BORDÔ, COM OPCIONAIS

VERONA GL 1.6, 94, AZUL, COM OPCIONAIS

ESCORT GL 1.6, 94, PRATA, COM OPCIONAIS

Acervo: Biblioteca Pública SC - Hemeroteca Digital Catarinense

VEI automóveis

3372-1070
3370-4714

Rua: Walter Marquardt, 1.850

FOCUS 2.0 XR 2003 PRATA | SCENIC RXE 2.0 2000 CINZA | PICK-UP CORSA 1998 BRANCA | COROLLA XEI 1.8 2005 BEGE AUT.

PALIO YOUNG - GNV 2002 BRANCA | CORSA CLASSIC 2004 BRANCA | ECOSPORT XLS 2.0 07 PRETA AUT. | UNO ELECTRONIC 1994 VERMELHA

GOL CLI 1.6 1995 PRATA | PALIO EL - GNV 1997 CINZA | PALIO WEEKEND 1998 CINZA | VECTRA GLS 1996 BEGE

SAVEIRO 1.6 2008 PRATA | ESCORT GL 1997 PRETA | VECTRA GLS - GNV 1997 CINZA | ESCORT GL 1999 BRANCA

GIOVANE VEÍCULOS
3275-0045 | 3275-1055

www.giovaneveiculos.com.br
Rua Bernardo Dornbusch, 330 - 3275-0045
* Entrada Clube Atlético Baependi

MELHORES TAXAS DE FINANCIAMENTO

AGORA EM MAIS UM ENDEREÇO
Rua Bernardo Dornbusch, 1880 - 3275-1055

1 ASTRA ADVANTEGE 4P 2007

2 PALIO W. 2005 1.8 FLEX COMPL.

3 CELTA 1.0 4P 2007 C/ AR+OPCS

4 PRISMA 1.4 2007 C. AR +DH

5 FORD KA GL 2005 COMPLETO

6 SIENA HLX 1.8 2007 COMPLETO

7 GOL G4 2007 4P C. OPCS

8 VECTRA GL 2000 C. GNV

9 GOL GIII 4P 1.0 2000 C/ OPCS

10 ZAFIRA CONFORT 2006

11 MERIVA 1.8 2004 COMP. + GNV

12 PALIO 4P FLEX 2007 C. AR

E MAIS...
ASTRA CD 2P rodas 16 04
ASTRA GL 2P GNV 99
ASTRA SEDAN GL 1.8 99
ZAFIRA confort 06
VECTRA GL compl. + gnv 00
VECTRA gl compl. 00
CELTA 4P flex c. ar 06
CELTA SPIRIT 05
CELTA 01
CORSA 1.8 completo 05
CORSA SEDAN 03
COSA WIND 2P 01
CORSA SEDAN AR + DH 01
CORSA WIND 4P 00
CORSA SEDAN 00
GOL G4 2P ar + opcs 06
GOL SPECIAL 04
GOL 1.6 POWER compl. 03
GOL SPECIAL 01
GOL CLI 1.8 + COURO 96
PALIO WEEK. Advent 1.8 06
PALIO WEEK. 1.5 compl. 99
PALIO ED 4P ar + trava 98
ECOSPORT XLS 04
FOCUS GL compl. 05
COURIER 1.6 07
KA 00
FIESTA 1.0 4p 97
ESCORT 1.6 compl. 01
ESCORT GLX compl. 97
ESCORT ZETEC 4P DH 98
VERONA GL GNV + RODAS 94
DEL REY L 87
M. BENZ CLASSE A 190 01
BMW 325 I 2P 94
SCENIC RT 2.0 COMPL. 99
CLIO SEDAN 1.0 16V 04
CLIO EXPRE. 4P 1.6 06
CLIO 2P 04
CLIO 1.0 compl. - DH 04
CLIO 4P 02
CLIO RL 4P C/AR VIDRO 00
KAWASAKI NIJA ZX 1100 94
FEZER 06
TWISTER AMARELA 07
TWISTER 06
TWISTER 05
SUZUKI YES 125 06

TEMOS MUITO MAIS OPÇOES!!!
CONSULTE-NOS

IMÓVEIS

30 anos 1978 - 2008

Consórcio UNIÃO
Aqui seu sonho é real.

CARROS

MOTOS

CONFIRA TAMBÉM PLANOS DE CONSÓRCIO PARA MOTOS

Agora também
consórcio de imóveis

CRÉDITOS	91 MESES	111 MESES
30.000,00	395,60	327,02
35.000,00	461,53	381,53
40.000,00	527,47	436,03
50.000,00	659,34	545,04
60.000,00	791,20	654,05
70.000,00	923,07	763,06
80.000,00	1.054,94	872,07
90.000,00	1.186,81	981,08
100.000,00	1.318,68	1.090,09

Índice de correção INCC (anual)

Grupo Especial 30 Anos
PARA VEÍCULOS

CRÉDITOS	70 MESES
13.157,00	219,91
15.350,00	256,56
17.543,00	293,22
19.736,00	329,87
21.928,00	366,51
25.420,00	424,88
28.694,00	479,60
31.990,00	534,69
33.000,00	551,57
34.465,00	576,06
37.565,00	627,87
42.170,00	704,84

Correção através da tabela do fabricante

Endereço: Rua João Januário Ayroso, 80 - sala 03 - Jaraguá Esquerdo - Jaraguá do Sul - Fone : 3371-8153 / 9186-7223

Acervo: Biblioteca Pública SC - Hemeroteca Digital Catarinense

PROMOÇÃO
Tentação Premiada
Javel
AUTOFELICIDADE!
FIAT

*Últimas unidades 2008 com bônus de fábrica!
*Entrada e Condições TENTADORAS...
*Troco na troca...
*Licenciamento e IPVA grátis
Conheça a nova Linha 2009!

E ainda...
Na compra do seu Okm ou seminovo, escolha sua maçã premiada.

É tentação demais...
...é tentação Premiada Fiat Javel.

JAVEL Concessionária FIAT. Rua Expedicionário João Zapella, 214 - Fone 3274 0100
Jaraguá do Sul - SC - www.javel.com.br

CONSÓRCIO FIAT
SEMI NOVO
Baependi

IMAGENS DE CARÁTER ILUSTRATIVO

Acervo: Biblioteca Pública SC - Hemeroteca Digital Catarinense

FORD **FIESTA 1.0L**
Sedan | Flex | 2009
a partir de **R$ 32.400**
(cat. SAA9)
PORTA MALAS DE 491 L

FORD **FIESTA 1.0L**
Hatch | Flex | 2009
a partir de **R$ 29.400**
(cat. FAA9)

DIREÇÃO HIDRÁULICA
AR-CONDICIONADO
VIDROS E TRAVAS ELÉTRICOS

FORD **ECOSPORT 1.6L**
XLS | Flex | 2009
a partir de **R$ 53.800**
(cat. ESA9)

MELHOR COMPRA DA CATEGORIA
Qual Comprar 2008

FORD ZERO AGORA COM PREÇOS QUE CAÍRAM DO CÉU.
ZERO DE ENTRADA E A 1ª PARCELA PARA 2009.

FORD **Ka 1.0L**
Flex | 2009
a partir de **R$ 26.190**
(cat. KBA9)
TRAVAS ELÉTRICAS
ALARME DE SÉRIE

TAXA ZERO
Ganhe 60.000 pontos TAM para você viajar

Ford Moretti Automóveis Ltda
(47) 3274-2800
Rua Henrique Piazera, 199 - Centro - Jaraguá do Sul
fordmoretti@morettiauto.com.br

Promoção "Você Pode Comprar um Ford Zero" (válida até 22/09/2008 ou enquanto durarem os estoques): Ford Ka 1.0L Flex 2009 (cat. KBA9) a partir de R$ 26.190,00 à vista. Ford Fiesta Hatch 1.0L Flex 2009 (cat. FAA9) a partir de R$ 29.400,00 à vista. Ford Fiesta Sedan 1.0L Flex 2009 (cat. SAA9) a partir de R$ 32.400,00 à vista. Ford EcoSport XLS 1.6L Flex 2009 (cat. ESA9) a partir de R$ 53.800,00 à vista. Na compra de um Ford Fusion o cliente poderá receber um bônus de 60.000 pontos no cartão Fidelidade TAM. Para saber mais informações sobre o regulamento do Programa Fidelidade, acesse www.tam.com.br. Consulte o regulamento da promoção "Fusion nas Alturas" no site www.ford.com.br. O regulamento do Programa Fidelidade está disponível no site www.tam.com.br. Valores para pintura sólida e frete incluso. Toda linha de automóveis e pick-ups Ford com zero de entrada, financiamento na modalidade Leasing em 60 meses com carência de 120 dias para pagamento da 1ª parcela, taxa de juros a partir de 1,52% a.m. – 19,84% a.a. através do Programa Ford Credit e Custo Efetivo Total (CET) a partir de 1,59% a.m. – 20,84% a.a. também através do mesmo Programa Ford Credit. Não abrangem seguro, acessórios, documentação e serviços de despachante, manutenção ou qualquer outro serviço prestado pelo Distribuidor. Sujeito à aprovação de crédito. Estas condições de financiamento podem oscilar de acordo com a região e o perfil de crédito do consumidor. Estas ofertas não abrangem os veículos destinados a locadoras, auto-escola, autarquias e órgãos públicos, táxi, test-drive, transporte de passageiros ou qualquer outra modalidade de venda direta. Ford EcoSport vencedor da categoria Utilitários Esportivos da edição "Qual Comprar – 2008" da Revista Auto Esporte, publicação de nº 516 veiculada em Maio de 2008. Fotos meramente ilustrativas. As informações e ofertas nesse anúncio substituem e invalidam o anúncio publicado em 16/09/2008.

Consórcio Nacional Ford | Ford Credit | Seguros Ford

CARTÃO FORD UNICARD. SOLICITE JÁ O SEU.
Acumule até R$ 10.000 em descontos na compra de ser Ford Zero.
Capitais e regiões metropolitanas: 4004-1960 | Demais localidades: 0800 728 1960

Ford
VIVA O NOVO
Ford Empresas: (11) 4174.3929

Acervo: Biblioteca Pública SC - Hemeroteca Digital Catarinense

MARCOLLA
Multi Marcas
Av. Getúlio Vargas, 920 • Centro • Jaraguá do Sul • SC • CEP 89251-000
Fone/Fax: 47 3370-1669
www.marcollamultimarcas.com.br

TODOS ANUNCIAM
PRAZOS,
PRESTAÇÕES BAIXAS E
TAXAS ESPECIAS.
AGORA,
QUALIDADE E
PREÇO BAIXO
É SÓ AQUI.
VENHA CONFERIR.

Xsara Picasso Ano 2004

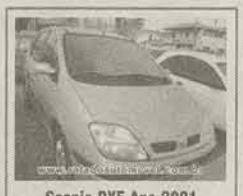
Scenic RXE Ano 2001

Meriva 1.8 Flex 2004 Prata

Corsa Sedan 1.0 8v Ano 2003

Grandcar
Auto Center

BALANCEAMENTO E GEOMETRIA COMPUTADORIZADO
PNEUS | SUSPENSÃO | ESCAPAMENTO | FREIOS

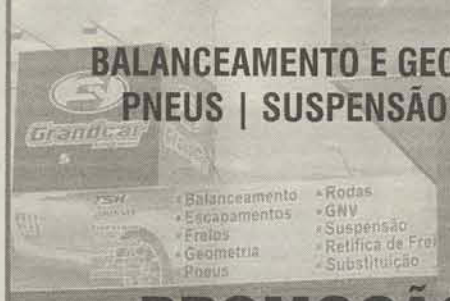

PROMOÇÃO DA SEMANA
Na troca de oleo e filtro ganhe 2 balanceamento e a cortesia a verificação de 20 itens do seu veiculo.
Venha faça uma visita !!!
(Válido até 26/09)

CONVERTEDORA E MANUTENÇÃO GNV
BR 280 nº 460 - Chico de Paula - 89254-580 - Jaraguá do Sul - SC
Em frente a Carinhoso Roupas. Tr: 3275-1920
grandcar@grandcarautocenter.com.br

Faça-nos uma visita, temos mais de 500 veículos a sua disposição.

293 Veículos
Fone:
(47) 3273-7018

Fusca reliquia, 1959, azul, **R$ 16.000,00**

Compra - Vende
Financia

www.293veiculos.com.br

Corola 2007 prata completo **R$ 50.000,00**

F250,2001, prata,diesel, compl, **R$86.000,00**

Dakota Sport,2000, preta, gnv, **R$ 36.000,00**

End. Rua João Planinscheck - 293 - Nova Brasília - Jaraguá do Sul/SC - CEP 89252-220 - e-mail: 293veiculos@293veiculos.com.br

Acervo: Biblioteca Pública SC - Hemeroteca Digital Catarinense

STREET CAR
veículos
3370-3113

Corsa Hatch Maxx R$ 31.990,00 2005

EcoSport XL 1.6 (GNV) R$ 42.990,00 2004

Gol G4 1.0 Flex 2006 R$ 27.490,00

Polo Hatch 2003 R$ 32.990,00

Picanto EX 2007 R$ 32.990,00

Courier 1.6 L R$ 18.190,00 2000

Celta 1.0 2004 R$ 23.990,00

Taurus GL R$ 17.990,00 1995 Prata

Vectra GLS 97 GNV R$ 20.990,00

Fiesta Sedan 2006 R$ 31.490,00

Kadett GSI R$ 13.490,00 1993

Picasso 2.0i 2002 R$ 36.990,00

Palio Weekend R$ 18.490,00 1997

Palio Fire Flex R$ 27.490,00 2007

EcoSport XLS 1.6 2004

Blazer DLX (GNV) 1997 R$ 28.490,00

Pick-Up Corsa 1.6 R$ 20.990,00 2003 Branco

Corsa Hatch 1.0 1999 R$ 16.490,00

Clio Sedan 2002 R$ 23.990,00

Av. Prefeito Waldemar Grubba, 4040 Centenário - Jaraguá do Sul
www.streetcarveiculos.com.br

R.V. Veiculos 3371-1743

206 HOLIDAY 1.4 Prata 2006 R$ 29.500,00

206 SW Preto 2007 R$ 34.800,00

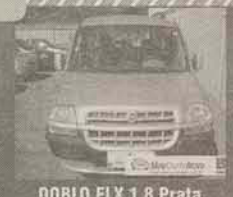
DOBLO ELX 1.8 Prata 2006 R$ 37.300,00

GOL 1.0 8V 4P Prata 2007 R$ 29.500,00

PRISMA JOY 1.4 Prata 2007 R$ 34.500,00

CLIO RT 1.6 16V Cinza 2003 R$ 23.800,00

Av. Prefeito Waldemar Grubba Nº 4286 - Centenário

MÊS DE ANIVERSÁRIO
1º PRIMEIRO PAGAMENTO 60 DIAS
FINANCIADO 60 MESES
Auto Fácil
"GARANTIA DE BONS NEGÓCIOS"
(47) 3372 - 0011
TRANSFERÊNCIA OU TANQUE CHEIO

Civic EX 01 prata 4 pts AR, DT DH TE R$ 30.800,00

Astra Sedan GL 00 azul AR DT DT R$ 25.900,00

Palio 98 cinza 2 pts AQ DT LT R$ 13.500,00

Gol MI 98 vermelho DT LT VE R$ 13.900,00

Gol G4 Flex 2007 4pts R$ 26.800,00

CG 125cc 2003 azul R$ 3.300,00

Ecosport XTL 2.0 16v, 05 GNV AR LT TE VE ALL DH R$ 47.900,00

Corsa Sedan Maxx 1.8 2006 AR DT DH TE LT VE R$ 29.800,00

Av. Pref. Waldemar Grubba nº 3841 Centenario • auto-facil@uol.com.br

www.fachiniveiculos.com.br
NOVOS E SEMINOVOS

Fachini
Veículos

ANTES DE COMPRAR SEU CARRO NOVO...
CONSULTE-NOS
(47) 3370-3015

CORSA CLASSIC 1.0 06 AL DT VE TE

CORSA JOY 4PTS 1.0 AQ DT LT

PICASSO GLX 4PTS 2.0 16V 03 AC DH AB4 VE TE RE CB CD RLL

PALIO FIRE 4PTS 1.0 FLEX 2009 CELEBRATION 2

MERIVA JOY 4PTS 1.8 FLEX 06 AC DH AL VE TE DT LT

CELTA LIFE 2PTS 08 1.0 AQ DT LT

CLIO PRIVILEGE 4PTS 1.0 16V 03 AC DH AB2 VE TE DT LT RLL CD FN

206 PRESENCE 1.4 06 AC DH VE TE DT LT

ZAFIRA 4PTS 01 2.0 AC DH AL RE VE TE DT LT RLL PE FN

C4 VTR 2.0 16V 07 ACD DH AL AB4 ABS VE TE DT LT RLL FN CD CB Sen. Farol e Chuva

FIESTA PERS 4PTS 1.0 05 DT LT VE TE

PICASSO GLX 4PTS 2.0 16V 02 AC DH AB4 VE TE RE CB CD

FIESTA PERS 4PTS 1.0 04 AL AQ TE DT LT PE

PALIO ELX - 4PTS 08 0K AQ KIT SPORT PRE SOM FN METALICO

PALIO FLEX - 4PTS 0K 08 AC DH VE TE LT DT KIT CELEB.II

UNO FIRE 1.0 02 AQ DT LT

FIESTA - 4PTS 08 0K AQ DT LT

PALIO W ELX - 4PTS 1.0 16V 02 AC DH AL VE TE DT LT FN RLL

BLAIZER EXC - 4PTS 98 4.0 AL AC DH VE TE RE DT LT RLL FN BE COURO GNV

MERIVA CD - 4PTS 1.8 04 AC DH AB2 ABS AL VE TE RE FN DT LT RLL

CELTA SPIRIT - 2PTS 1.0 FLEX 06 AL AC TE DT LT

KA GL - 2PTS 1.0 02 AQ DT LT

MERIVA - 4PTS 1.8 03 AL AC DH VE TE DT LT

SIENA FIRE C4 - 1.0 FLEX 07 AL TE VE DT

FIESTA PERS - 4PTS 1.0 06 AL AQ TE DT LT

Rua Presidente Epitácio Pessoa 570 , sala 02 - Jaraguá do Sul - SC

Acervo: Biblioteca Pública SC - Hemeroteca Digital Catarinense

11 ANOS

RC Pneus

3372-2222

TROCA DE ÓLEO GRÁTIS*
(MINERAL)

*FAZENDO O BALANCEAMENTO E GEOMETRIA

*Promoção para veículos de passeio válida até 30/09/2008

Av. Getúlio Vargas, 712 - Centro

DAFRA. É ASSIM QUE EU VOU.

SPEED 150cc
a partir de
R$179,00 mensais
sem entrada

Com:
- rodas de liga leve
- freio a disco
- partida elétrica e a pedal
- indicador digital de marcha
- marcador de combustível

KANSAS 150cc
a partir de
R$220,00 mensais
sem entrada

Com:
- rodas de liga leve
- freio a disco
- partida elétrica e a pedal

Jaraguá do Sul - SC
Av. Mal. Deodoro da Fonseca, 657 - (47) 3370-1737

DAFRA

NEWMOTOS

Consulte a New Motos para outras condições. Speed 150 09/08 com preço promocional a partir de R$ 4.990,00 à vista ou sem entrada e saldo financiado em 48 parcelas mensais fixas de R$ 179,00, com juros de 2,27% a.m. e 30,91% a.a.. Kansas 150 08/08 com preço promocional a partir de R$ 5.990,00 à vista ou sem entrada e saldo financiado em 48 parcelas mensais fixas de R$ 220,00, com juros de 2,41% a.m. e 33,07% a.a.. Plano de financiamento CDC Motos pelo Banco Itaú, para pessoa física ou jurídica sujeito à aprovação de crédito. TC não inclusa. Não incluído nos financiamentos: CT de R$ 350,00, Gravame de R$ 39,00 e boleto bancário de R$ 4,50 por parcela. Condição válida somente para motos em estoque. Condição válida até 13/09/2008 ou enquanto durarem os estoques. Imagens meramente ilustrativas. A New Motos reserva-se o direito de corrigir possíveis erros gráficos.

BRAVA

Promoção válida enquanto durarem os estoques. A inclusão de veículos usados como parte da negociação somente sob consulta e avaliação da gerência. Imagem ilustrativa. - Salvo erros de digitação. Crédito sujeito à aprovação.

Promoção Saldos de Feirão

Neste Sábado das 9h às 13h.

Aproveite mais essa chance para você comprar seu carro!

ASTRA 2.0 GSI
2003 VERMELHO
COMPLETO + COURO
R$ 42.000,00

CLIO AUT. AIR 1.6
2007 AZUL
COMPLETO
R$ 35.500,00

206 SENSATION 1.4
2P 2007 PRATA
COMPLETO
R$ 31.000,00

307 PRESENCE SEDAN
1.6 2007 PRATA
COMPLETO
R$ 50.000,00

VEÍCULO	OPCIONAIS	ANO	De R$	Por R$
BOXER F330M TD	AQ DH TE AL	2006	58.490	55.490
307 FELINE 2.0 AUTO	AR DH VTE LDT ABS A.BAG CD RE RD	2006	51.900	49.300
307 SW 2.0 TIPTRONIC	AR DH VTE ABS A.BAG RD LDT PP	2005	51.390	48.190
PICASSO EXC 2.0	AR DH VTE LDT A.BAG ABS RE RD FN COURO CD	2006	50.490	47.490
ASTRA HATCH ADV 2.0	AR DH VTE LDT RE RD VV PP	2007	43.990	41.490
SCENIC EXPRE 1.6 4	AR DH VTE LDT A.BAG RD RE VV PP	2005	43.590	41.190
FOCUS SEDAN 2.0AUTOM	AR DH VTE DT A.BAG ABS RD RE VV PP	2005	42.490	40.090
ECOSPORT XLT 2.0	AR DH VTE LDT A.BAG RD RE FN COURO VV PP	2004	42.890	40.090
SPACEFOX 1.8 4P	AR DH VTE LDT FN RE VV PP	2003	39.990	38.190
POLO SEDAN 1.6 FLEX	AR DH VTE LDT A.BAG AL RD RE FN COURO VV	2005	39.990	37.190
GOLF 2.0 CONFORT AUT	AR DIG DH VTE RD A.BAG ABS COURO CD PAUT	2003	39.900	37.000
307 RALLYE 1.6	AR DH VTE LDT A.BAG RE RD CD VV PP	2003	37.990	35.590
206 SW PRES 1.6 FX	AR DH VTE LDT VV PP	2005	36.990	35.090
C3 EXCL 1.6 16V	AR DH VTE RD ABS AIRBAG LDT PP VV	2004	35.900	34.900
AUDI A3 1.8 4P	AR DH VTE ABS A.BAG RD VV PP	2001	37.490	34.090
STILO 1.8 4P	AR DH VTE LDT RD RE CD AL VV PP	2003	34.890	32.490
CIVIC LX 1.7 AUTO	AR DH VTE DT A.BAG RE VV PP AUTO RD	2001	33.990	31.790
SIENA ELX 1.3 FLEX	AR DH VTE DT RD FN VV PP	2005	32.990	31.590
BORA 2.0	AR DH VTE RD DT PP	2001	31.990	30.190
VECTRA GLS 2.2 AUTOM	AR DH VTE DT A.BAG ABS RD VV PP	2000	31.191	29.391
FIESTA SEDAN 1.0	AQ DH VTE DT AL VV PP	2006	30.990	28.990
COROLLA XET AUT	AR DH VTE DT A.BAG ABS RD AL AUT VV PP	2002	30.990	28.990
PALIO WEEK STILLE	AR DH VTE LDT A.BAG RD FN VV PP	2001	28.690	26.890
CORSA CLASSIC 1.0 4P	AR DH DT VV PP	2004	26.890	25.490
CORSA HATCH 1.0 4P	AR AQ AL LDT TE VV	2004	26.890	25.490
CLIO AUT 1.0 16V 2P	AQ VTE LDT RD VV PP	2006	25.990	24.490
CLASSE A 160 CLASSIC	AR DH VTE LDT A.BAG ABS COURO VV PP	1999	25.500	23.900
PALIO FIRE 2P	AR VTE LDT VV PP	2004	23.690	22.290
206 SELECTION 2P 1.0	AR VTE LDT RD PP VV	2002	23.490	22.090
PALIO YOUNG 1.0 4P	AR VTE LDT RD AL VV PP	2001	20.990	19.590
CORSA WIND 2P 1.0	AR AQ LDT PP VV	2001	19.390	17.990
MAREA WEEK HLX 2.0	AR DH VTE A.BAG RE RD	1999	17.390	15.990
504 D	AQ VV	1995	11.890	10.090

Mais de 300 carros no estoque

Mais de 18 anos no mercado

Segunda a Sexta das 8h às 19h.

STRASBOURG SEMI NOVOS

Jaraguá do Sul
47 3274-1900
Rua Reinoldo Rau, 414
Centro

Itajaí
47 3248-0300
Rod. Osvaldo Reis, 30
Fazendinha

Brusque
47 3351-9900
Praça Vicente Só, 7
Centro

Rio do Sul
47 3522-0686
Al. Aristiliano Ramos, 1595
Centro

Blumenau
47 3231-6000
Rua Itajaí, 1241
Vorstadt

STRASBOURG JONI VEÍCULOS

www.strasbourg.com.br | www.joniveiculos.com.br

Acervo: Biblioteca Pública SC - Hemeroteca Digital Catarinense

sexta & sábado
SHOW
Gabivel
Gabivel
Tudo que Você Quer

Dias 19 e 20
Sexta até as 19h
e Sábado das
09h as 17h!

Vantagens únicas
para você
sair de Honda!

Venha fazer
um test drive!

Agora é você de Honda!

HONDA

Av. Waldemar Gruba, 2120 I 3370.4800
www.gabivel.com.br

Gabivel
Tudo que Você Quer

Acervo: Biblioteca Pública SC - Hemeroteca Digital Catarinense

MOTOS
Kasinski
ACELERA SUA VIDA

AGORA EM JARAGUÁ DO SUL

Jaraguá do Sul (47) 3275-1012
Blumenau (47) 3035-3766

WIN 110
FREIO A DISCO
CÂMBIO SEMI-AUTOMÁTICO
PARTIDA ELÉTRICA
PAINEL COMPLETO
SUPER ECONÔMICA

R$4.570,00 Ou 48 xR$170,12

FLASH 150
MOTOR 150 cc COM REDUTOR DE VIBRAÇÃO
PARTIDA ELÉTRICA E A PEDAL
PAINEL COMPLETO COM INDICADOR DE MARCHAS
INDICADOR DE COMBUSTÍVEL
FREIO A DISCO

R$5.395,00 ou R$198,00

Rua Epitácio Pessoa, 1355 - Centro - Jaraguá do Sul - SC

GOLDEN
FINANCIAMENTOS
MOTOS · AUTOMÓVEIS · CAMINHÕES

Não passe aperto, passe na Cifra.
CRÉDITO RÁPIDO

SERVIDOR PÚBLICO MUNICIPAL, NÃO PERCA ESSA CHANCE!
As opções abaixo com desconto em folha, para sua tranqüilidade, agora também na Golden!

CRÉDITO PESSOAL
FINANCIAMENTO DE VEÍCULOS NOVOS OU SEMINOVOS
REFINANCIAMENTO DE VEÍCULOS MESMO COM MULTAS OU IPVA VENCIDOS

Empréstimo para:
- Servidor Público
- Servidor Estadual
- Servidor Municipal Jaraguá do Sul
- Servidor Federal
- Funcionários de Correios e CELESC
- Empréstimos Aposentados e Pensionistas INSS
- Empréstimo para pessoa física com cheques

* Crédito sujeito à análise e aprovação

Rua Exp. Antônio Carlos Ferreira, 850 - SL 01 Nova Brasília
E-mail: financiamentos@ibest.com.br
3370-6261

Consórcio Breitkopf
Sua melhor opção em Consórcio.

Caminhões a partir de 702,60 ao mês até 72 meses para pagar

Carros a partir de 187,99 ao mês até 72 meses para pagar

Imóveis a partir de 160,00 ao mês até 120 meses para pagar

Motos a partir de 80,82 ao mês até 72 meses para pagar

VENDEDORES (AS) COM OU SEM EXPERIÊNCIAS

O CONSÓRCIO BREITKOPF ,EMPRESA COM MAIS DE 40 ANOS DE EXPERIÊNCIAS NO MERCADO ,ESTÁ SELECIONANDO PROFISSIONAIS PARA VENDAS DE ALTO NIVEL PARA JARAGUÁ DO SUL.

OFERECEMOS
GARANTIMOS REMUNERAÇÃO MINIMA
VALE - TRANSPORTE
VALE - REFEIÇÃO
OPORTUNIDADE DE CRESCIMENTO

EXIGIMOS
2º GRAU COMPLETO OU CURSANDO
BOA COMUNICAÇÃO E AFINIDADE
COM ATIVIDADES COMERCIAL

INTERESADOS DEVERÃO INVIAR CURRICULO PARA CONSORCIO.JARAGUA@BREITKOPF.COM.BR OU COMPARECER Á RUA REINOLDO RAU,460 JARAGUÁ DO SUL S/C MUNIDOS DE DOCUMENTOS, ATÉ O DIA 26/10/08.

Endereço: Rua Reinoldo Rau, 460 - Centro - Jaraguá do Sul 3371-7887

Refinanciamento Auto Finasa. Saia com seu carro e dinheiro na mão.

Pagamento EM ATÉ 48X

Até 70%[1] do valor do veículo em dinheiro.

VISITE UMA DE NOSSAS FILIAIS
Filial Jaraguá do Sul
Av. Getúlio Vargas, 184 - Centro - Tel.: (47) 3275-6931 / (47) 3275-6932

Finasa

www.finasa.com.br

1-Sujeito a análise de crédito.

Acervo: Biblioteca Pública SC - Hemeroteca Digital Catarinense

Vai comprar ou trocar seu carro ???

Por que não vem aqui ?

Ditrento
AUTOMÓVEIS

Temos mais de 100 OFERTAS

E a MENOR prestação da cidade

CONFIRA...

3371-8287 Rua Exp. Antônio Carlos Ferreira, 130

Acervo: Biblioteca Pública SC - Hemeroteca Digital Catarinense

Astra 2.0 Advantage Flexpower, 4 portas, ano/fabricação 2008, anomodelo 2009 R&A, com preço promocional à vista a partir de R$46.990,00, com taxa de 0,99% a.m. e 12,55% a.a., com 50% de entrada e saldo financiado em 24 prestações mensais CET 15,94% a.a. TEC e IOF não inclusos. | Prisma 1.4 Joy Econo.Flex, ano/fabricação 2008, ano/modelo 2009 R&A, com preço promocional à vista a partir de R$31.990,00, com taxa de 0,99% a.m. e 12,55% a.a., com 50% de entrada e saldo financiado em 24 prestações mensais CET 16,08% a.a. TEC e IOF não inclusos.

EMMENDÖRFER
47 3274.4444
Por motivos de reforma estamos atendendo na **Rua Domingos da Nova** (Anexo ao semi-novos).
CHEVROLET

Acervo: Biblioteca Pública SC - Hemeroteca Digital Catarinense

AUTOMECÂNICA DA BARRA LTDA.

Venha conferir nossos serviços!

(047) 3376-0251
Rua Ângelo Rubini, 900
Barra do Rio Cerro - Jaraguá do Sul - SC

REAL CONSÓRCIOS 78 anos SPONCHIADO Consórcios
COMPRA - VENDE - FINANCIA
Confira Nossas **Cartas Contempladas**
Utilize seu **FGTS** e saia do aluguel!
CARTAS DE CRÉDITO

Créditos	Parcelas
R$ 10 mil	R$ 89,00
R$ 20 mil	R$ 180,00
R$ 70 mil	R$ 625,00
R$ 100 mil	R$ 892,00
R$ 150 mil	R$ 1.071,00
R$ 190 mil	R$ 1.650,00

Fones: (47) 3222-2853/9980-1928
www.realconsorcios.com.br
sac@realconsorcios.com.br
Fale online
gibacont@hotmail.com

INVESTIGADOR
Detetive Particular

Curso de investigação
e
Detetive Particular

Sigilo Absoluto

Fone: 9196-7012

TONER JET PRINT

CARTUCHOS ORIGINAIS
COMPATÍVEIS
E REMANUFATURADOS

DISK CARTUCHO
entrega gratuíta

(47)3370-0005 (47)3371-7605

Filial: 2º Piso Shopping Center Breithaupt - Atendimento especial até 22h Domingos e Feriados sob consulta

Matriz: BR 280 km 69
(Em frente Posto Marcolla)
E-mail: jetprint@netuno.com.br

ESTÁ PROVADO, EXISTE VIDA INTELIGENTE ALÉM DE SUA IMPRESSORA.

CARTUCHOS RECICLADOS
ENTREGA GRÁTIS
PROMOÇÃO!
A 16ª Reciclagem é Totalmente Grátis!

K2 suprimentos
3376.3869
3370.0417
ka2informatica@bol.com.br

R. Cel. Procópio Gomes de Oliveira, 83

*Imagem de cunho meramente ilustrativo. *Promoção por tempo limitado.

ZT VEÍCULOS

Financia - Compra - Vende - Troca
(47) 3273-6600 | 9973-8966
Rua Exp. Antônio Carlos Ferreira, 920 - N. Brasília - Jaraguá do Sul

Astra Sedan GLS 2.0 - 4P - 1999 - Preto - AR DH VE AQ TE AL DT RE GNV RLL

Escort L 1.6 Álcool - 2P - 1993 - Azul -

Ford Ka 1.0 i - 2P - 1998 - Prata - TE AL

Peugeot 307 Passion - 4P - 2002 - Prata - AQ AR DH VE TE AL RLL

Astra Sedan GLS 2.0 - 4P - 1999 - Azul - AR DH VE AQ TE AL DT RE RLL

Escort L 1.8 Álcool - 2P - 1993 - Verm - AL

Parati GLS 1.8 Alcool - 2P - 1989 - Azul - AR VE LDT

Golf 2.0 MI - 4P - 2002 - Preto - AQ AR DH VE TE AL RLL

Corsa Wind 1.0 - 2P - 1994 - Cinza - VE TE RLL/

Fiorino Pick Up 1.0 - 2P - 1995 - Azul -

Santana 1.8 MI - 4P - 1999 - Branco - AR DH VE AQ TE AL DT

KXF 250 - 2008 - Verde

Courier L 1.6 - 2P - 2005 - Prata - Lona Maritima GNV

Fusca L 1300 - 2P - 1979 - Branco -

Uno Mille EP - 4P - 1996 - Cinza - VE LDT AQ

NXR Bros 125 KS - 2004 - Verm

Escort GL 1.8 - 2P - 1996 - Verm - LDT AL

Gol Plus 1.0 - 4P - 2000 - Branco - AR DH VE AQ TE AL

Uno Mille Smart - 4P - 2001 - Bordo - AQ VE TE AL LDT

Suzuki Srad 750 - 2000 - Azul

Mauro veículos

Fielder Xei 1.8 Aut.
49.800,00 à vista

Ano/Modelo 2005, Cor Prata, Gasolina, Ar-condicionado, Direção hidráulica. Vidros, Travas e Retrovisores elétricos, Alarme, Freio Abs, Air Bag II, Limpador e desembaçador traseiro, Rodas de Liga-leve, CD Player, Bancos em Couro.

Fox City 1.0 Flex 2p
26.300,00 à vista

Ano/Modelo 04/05, Cor Cinza, Limpador e Desembaçador Traseiro, Travas elétricas, Alarme.

Palio Weekend Elx 1.4
38.200,00 à vista

Ano/modelo 06/07, Cor Prata, Flex. Ar-condicionado, Direção hidráulica. Vidros, travas e retrovisores elétricos. Alarme, Limpador e desembaçador traseiro, Faróis de neblina, Computador de bordo, Rodas de Liga-leve.

Ofertas válidas enquanto durar o estoque

Carro completo, com tranquilidade incluída

Destaque da Semana
Scenic RXE 1.6 16V
36.500,00 à vista, sem troca

Ano/Modelo 03/04, Cor Cinza, Gasolina, Ar-condicionado, Direção Hidráulica, Espelhos, Vidros e Travas Elétricas, Alarme, Rodas de Liga-Leve, Air Bag II, Freios ABS, Limpador e Desembaçador Traseiro, Faróis de Neblina, CD Player c/ Controle no Volante.

Corsa Wind 1.0 2p
17.500,00 à vista

Ano/Modelo 01/02, Cor Branca, Gasolina - Valor R$ 17.500,00, Ar-quente, Limpador e desembaçador traseiro.

aqui confiança é item de série
Nós garantimos!

•Carros nacionais e importados •Frota atualizada •Semi-novos revisados

MULTAS | SEGURO | VALOR DO CARRO | MANUTENÇÃO
Visite nosso site www.mauroveiculos.com.br

Rua Angelo Schiochet, 80 | Centro Jaraguá do Sul SC
47 3275.1132 | Fax: 47 3275.1132

Acervo: Biblioteca Pública SC - Hemeroteca Digital Catarinense

PRODUTOS & SERVIÇOS

INFORMÁTICA | TECNOLOGIA

Diga Sim...

ATENÇÃO! PAPAIS E MAMÃES!
Invista no futuro de seu filho!

Yes Bras
ESCOLAS DO BRASIL

Diga Yes!

A Yes Bras Jaraguá Esquerdo
está abrindo turmas "KIDS" de Inglês e
Informática para alunos de 7 a 12 anos.

PROMOÇÃO

Inglês Kids
R$ 39,90
mensais

Informática Kids
R$ 39,90
mensais

-> Isento de taxa de matrícula
-> Todo material didático incluso
-> Alunas 100% práticas e dinâmicas

Rua João Januário Ayroso 1723
Bairro Jaraguá Esquerdo

(47) 3273-7143

Promoção válida até 23/09/08

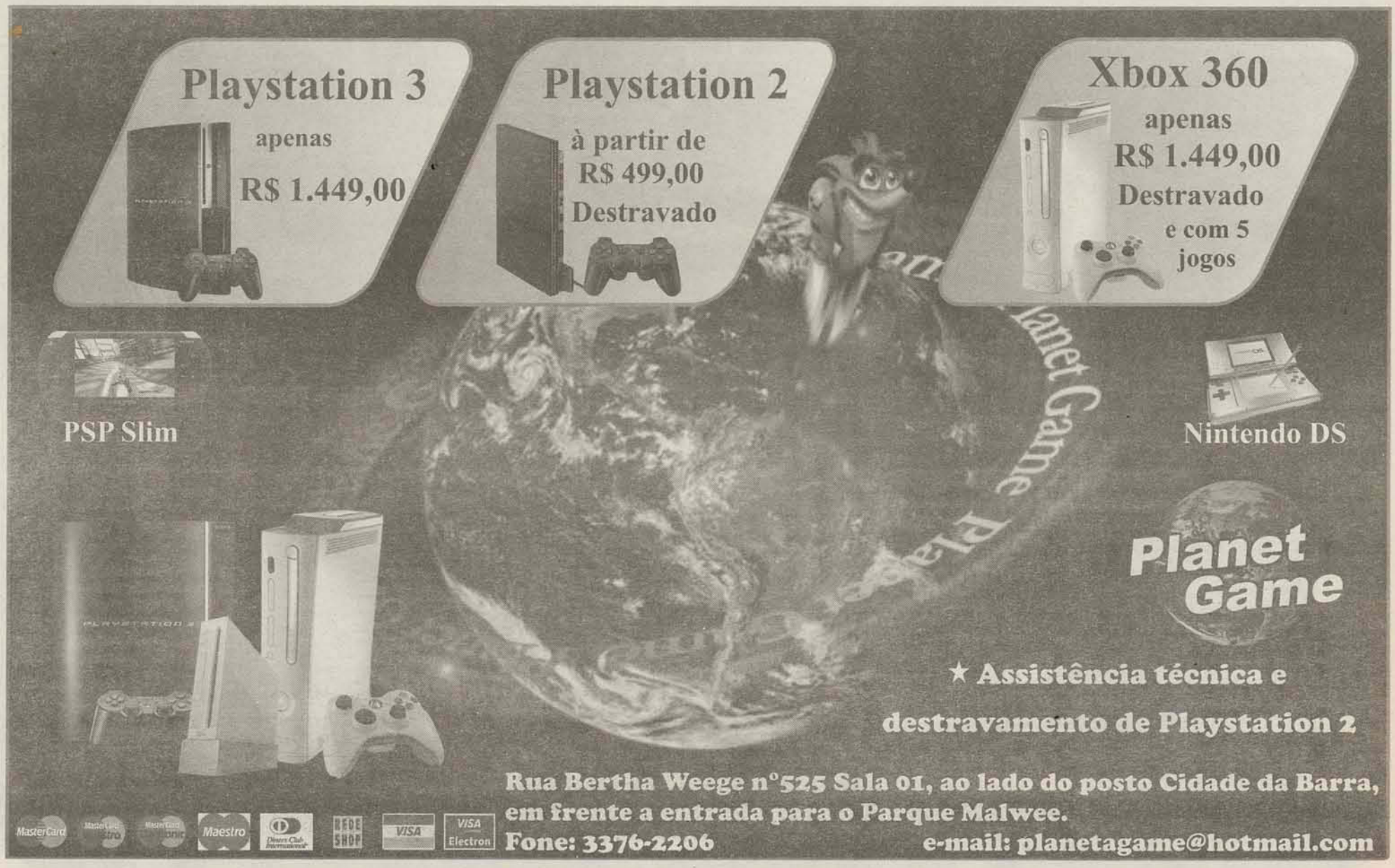

Acervo: Biblioteca Pública SC - Hemeroteca Digital Catarinense

SUPER OFERTAS IMBATIVEIS!

Com condições Fator-X, você ganha aquela força
pra mandar os preços altos e os juros direto para a lona.

NOTEBOOK ITAUTEC W7645
INTEL CELERON MÓBILE M550 1.73Ghz
1024 MB DDR2 / DVD-RW / HD 120 GB

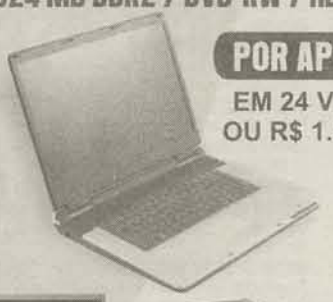

POR APENAS R$ 99,00
EM 24 VEZES
OU R$ 1.599,00
à vista

INTEL DUAL CORE E2180
2.0Ghz / 1024 MB DDR2
DVD-RW / HD 160 GB
MONITOR LCD 17"

POR APENAS R$ 79,00
EM 24 VEZES
OU R$ 1.299,00
à vista

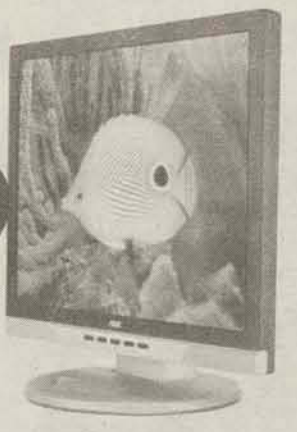

uno/Brasil

MICRO INTEL CELERON 430 1.6 Ghz
512 MB DDR2 / DVD-RW / HD 80 GB
MONITOR LCD 15"

POR APENAS R$ 69,00
EM 24 VEZES
OU R$ 1.099,00
à vista

REVENDEDOR AUTORIZADO
PAUTA

MasterCard · Diners Club International · VISA
Bradesco · BANCO REAL ABN AMRO Bank · UNIBANCO

FATOR-X INFORMATICA
TECNOLOGIA SUPERANDO EXPECTATIVAS.

Rua Marina Frutuoso, 873 | Centro | Jaraguá do Sul - SC
fatorx.informatica@gmail.com | 3273.0090

*Financiamento sujeito a aprovação cadastral. Imagens de cunho meramente ilustrativas. Ofertas válidas até que dure o estoque.

OS MELHORES GAMES EM ATÉ 24x*

NA VIRTUAL VOCÊ ENCONTRA OS MELHORES PRODUTOS. ANTES DE COMPRAR FALE COM A GENTE.

Pagamento Facilitado
10x Cartão de crédito
24x Cheque

VIRTUAL mania

Assistência Técnica e Desbloqueio.
www.virtualmania.com.br
Joinville • Rua: Xv de Novembro • 19
Jaraguá • Rua: Av. Marechal Deodoro • 45
47 30261516
47 32754029

*Financiamento em 24 vezes válido para compras no cheque ou crediário

Acervo: Biblioteca Pública SC - Hemeroteca Digital Catarinense

Mais recursos. Melhores humanos.

TRABALHO TEMPORÁRIO . RECRUTAMENTO E SELEÇÃO . CONSULTORIA . ESTÁGIOS

metaRH

Rua Henrique Piazera, 103 - Centro Tel. **3276-0700**

www.grupometa.com

JARAGUÁ DO SUL

ALMOXARIFE
Desejável Ensino Médio Completo. Conhecimento na função disponibilidade para atuar na ilha da Figueira.

ALMOXARIFE
1º Grau Completo. Conhecimento na Função. Desejável curso de operador de empilhadeira. Disponibilidade para atuar em 2 turno, no bairro Vila Lalau.

ANALISTA DE RH
Desejável estar cursando Ensino Superior. Conhecimento com folha de pagamento assim com em rais e também admissão e demissão; calculos para aposentadoria. Desejável conhecimento no sistema Questor.

ANALISTA DE ESCRITA FISCAL
Desejável estar cursando Ensino Superior. Conhecimento na função. Desejável conhecimento no sistema Questor.

ASSISTENTE COMERCIAL
Conhecimento com informática, setor financeiro. Ensino Médio Completo.

ATENDENTE/CAIXA
Desejável Ensino Médio Completo. Conhecimento de informática. Disponibilidade para atuar no 2 turno e nos finais de semana.

AUXILIAR TÉCNICO
2º grau completo. Desejável noções de eletrônica. Conhecimento com instalação de rede em computadores, central telefônica, câmeras CFTV.

AUXILIAR ADMINISTRATIVO(A) EM VENDAS
Desejável Ensino Superior em andamento nas áreas de Marketing, logística; Administração de Empresas. Disponibilidade para atuar no bairro Jaraguá Esquerdo.

AUXILIAR DE COZINHA
Desejável conhecimento na função e 1º grau completo ou cursando.

AUXILIAR DE SERVIÇOS GERAIS
Disponibilidade para atuar em horário comercial. Desejável conhecimento com limpeza e irrigação de flores.

AUXILIAR DE ELETRICISTA
Conhecimento na função é curso de elétrica. Disponibilidade para atuar no bairro ilha da figueira.

AUXILIAR DE PRODUÇÃO
1º grau Incompleto.

AUXILIAR DE PRODUÇÃO
Disponibilidade para atuar no terceiro turno, no bairro São Luiz.

AUXILIAR DE PRODUÇÃO
Desejável conhecimento de informática básica e 2º grau completo ou cursando. Disponibilidade para atuar no bairro Vila Lalau.

CAMAREIRA
Disponibilidade para atuar em horário normal e nos finais de semana.

CONTÍNUO(A)
2º grau completo ou cursando. Conhecimento na função.

COMPRADOR(A)
Desejável Ensino Superior Cursando em Logistica; Marketing; Administração. Conhecimento na função. Disponibilidade para atuar no bairro São Luis.

COSTUREIRA(O)
Disponibilidade para atuar no horário normal, primeiro ou segundo turno. Desejável conhecimento em reta e overlok.

COSTUREIRA(O)
Disponibilidade para atuar no primeiro ou segundo turno em Schroeder. Conhecimento em reta ou overlok ou interlok.

COSTUREIRA(O)
Disponibilidade para atuar no bairro Água Verde. Conhecimento em máquinas reta, cobertura e overlock.

COZINHEIRO(A)
Desejável conhecimento na função e 1º grau completo ou cursando.

ENTREGADOR (A)/BALCONISTA
Ensino Médio Completo. Desejável conhecimento com entregas ou atendimento a clientes.

FERRAMENTEIRO(A)
Conhecimento com torno, fresa, setor de ferramentaria. Disponibilidade para atuar em 2 turno no Bairro Rio Cerro II.

FRESADOR(A) CNC
Conhecimento em fresa CNC: noções de leitura e interpretação de desenhos mecânicos. Disponibilidade para atuar no bairro Barra do Rio Cerro II.

FRESADOR(A) CONVENCIONAL
Conhecimento em fresa convencional: noções de leitura e interpretação de desenhos mecânicos. Disponibilidade de atuar no bairro Barra Rio Cerro II.

GERENTE DE LOJA
Ensino Médio Completo. Conhecimento na função e liderança de equipes. Disponibilidade para horário comercial.

IMPRESSOR(A) FLEXOGRÁFICO
Desejável noções como impressor Flexográfico. Conhecimento em operar máquinas.

INSTALADOR(A) DE ACESSÓRIOS
Conhecimento com instalação de acessórios automotivos.

MOTORISTA
Desejável 1º Grau Completo. Necessário carteira de habilitação categoria "D". Disponibilidade para atuar na Barra do Rio Cerro em Horário normal.

MOTORISTA
Necessário possuir carteira de habilitação categoria "B".

MONTADOR(A) MECÂNICO(A)
Cursando Técnico em Eletromecânica ou mecânica. Conhecimento na montagem de máquinas.

MONTADOR(A) DE MÓVEIS
Disponibilidade para atuar no primeiro turno. Conhecimento na função.

NUTRICIONISTA
Ensino Superior Completo. Conhecimento em cozinha industrial.

OPERADOR(A) DE MÁQUINAS
Desejável conhecimento em interpretação de desenho técnico e 2º grau completo ou cursando. Disponibilidade para atuar no bairro Vila Lalau.

OPERADOR(A) DE MÁQUINA DE FURAR
Desejável conhecimento na função e 2º grau completo ou cursando. Disponibilidade para atuar no bairro Vila Lalau.

PINTOR(A) DE MÓVEIS
Disponibilidade para atuar no primeiro turno. Conhecimento na função.

PINTOR(A)
Conhecimento com pintura de pistola. Disponibilidade para atuar no Bairro Ribeiro Cavalo.

PROFESSOR(A)
Conhecimento nas áreas: de recursos humanos, secretariado, vendas, administrativo. disponibilidade para atuar das 18:00 ás 20:00 horas.

PROFESSOR(A) DE WEB DESIGNER
Conhecimento e Fireworks, flash, dreamweaver, publicação FTP. Disponibilidade para atuar no bairro Jaragua Esquerdo.

PROMOTOR(A) DE CARTÃO
Disponibilidade para atuar no 2º turno.

REPOSITOR (A) DE MERCADORIAS
Disponibilidade para atuar no segundo turno.

RETIFICADOR(A)
Conhecimento em retifica cilindrica. Disponibilidade para atuar na Barra Rio Cerro II.

SERRALHEIRO (A) – SETOR METALÚRGICO
Disponibilidade para atuar em horário normal no bairro Ilha da Figueira. Conhecimento com metrologia e interpretação de desenho.

SOLDADOR (A)
Conhecimento em solda mig. Disponibilidade para atuar na Ilha da Figueira.

TÉCNICO EM ELETRÔNICA
Ensino Técnico em Eletrônica cursando ou completo. Desejável noções em concertos de aparelhos telefônicos.

TORNEIRO(A) CNC
Conhecimento em torno CNC: noções de leitura e interpretação de desenhos mecânicos. Disponibilidade para atuar no bairro Barra do Rio Cerro II.

TORNEIRO(A) MECÂNICO(A)
Conhecimento em torno convencional: noções de leitura e interpretação de desenhos mecânicos. Disponibilidade para atuar no bairro Barra do Rio Cerro II.

VENDEDOR (A) EXTERNO(A)
Conhecimento com vendas. Desejável Vivência com telefônia móvel. Disponibilidade para atuar em Jaraguá do Sul e região.

VENDEDOR (A) INTERNO(A)
2ª Grau Completo. Desejável Conhecimento em vendas interna. Noções de informática.

GUARAMIRIM

AUXILIAR ADMINISTRATIVO(A)
2º Grau Completo. Conhecimento em atendimento telefônico; contratação de fretes; faturamento de notas fiscais. Necessário noções em planilha do Excel. Disponibilidade para atuar em Guaramirim no 2 turno.

AUXILIAR ADMINISTRATIVO(A)
Desejável estar cursando ensino superior. Conhecimento no setor de compras.

AUXILIAR DE PRODUÇÃO
1º grau cursando ou completo.

CONSULTOR(A) COMERCIAL
2º Grau Completo. Desejável curso Técnico Agrícola, curso de vendas, negociações. Disponibilidade para atuar na micro-região.

COSTUREIRA(O)
1º grau cursando ou completo. Disponibilidade para primeiro ou segundo turno.

DESENHISTA – RAMO CONSTRUÇÃO CIVIL
Desejável estar cursando ensino Superior. Conhecimento em Auto Cad e informática

ESTAMPADOR (A)
Conhecimento com estampa manual.

LÍDER DE PRODUÇÃO
Desejável estar cursando Ensino Superior. Conhecimento com liderança de equipes. Disponibilidade para atuar em 1 ou 2 turno.

MECÂNICO (A) DE MANUTENÇÃO
2º Grau Completo necessário curso técnico na área. Conhecimento com manutenção eletromecânica e instalação predial. Disponibilidae para atuar nos seguintes horários: 1 turno, 2 turno e 3 turno.

OPERADOR (A) DE JIGGER
Desejável conhecimento na função e disponibilidade para atuar no 2º turno em Guaramirim.

OPERADOR (A) DE MÁQUINAS
2º grau cursando ou completo. Desejável conhecimento na função.

VENDEDOR (A) EXTERNO(A) – SETOR ALIMENTÍCIO
Ensino Médio Completo. Noções de vendas externas.

Os interessados devem comparecer com sua Carteira de Trabalho na Meta Recursos Humanos

Compre a Piscina

O CHURRASCO É POR NOSSA CONTA!!!

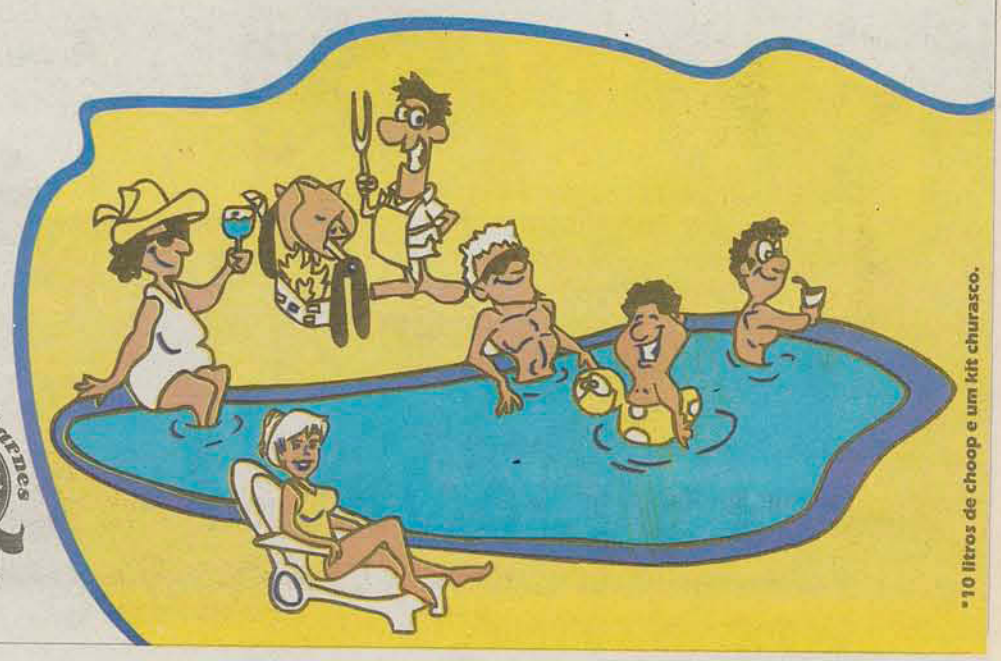

Personal
PISCINAS & CLIMATIZAÇÃO

KÖNIGS BIER

Rua Bernardo Dornbusch,2630
3372-1798

Butique de Carnes Mr. Beef

Acervo: Biblioteca Pública SC - Hemeroteca Digital Catarinense

Canil baby dolly

* Adestramento de cães * Hospedagem
* Banho e Tosa * Pet Shop * Creche para cães
* Passeio com cães * Venda de filhotes

(47) 3370-1645

Hotéis para animais com cuidado dobrado!

Boa opção para não deixar seu bichinho só em casa, seja por um dia, seja por um mês!

É recomendável que o dono deixe algum pertence para confortar o animal, caso ele sinta saudade!

Na hora das férias, das viagens, dos feriados, ou mesmo do trabalho, não dá para deixar o animal de estimação desamparado. Se você não tem a quem confiar o bichinho, a melhor dica é adotar o serviço de lugares especializados para abrigar animais. Neles, é possível deixar o animal durante dias, ou mesmo adotar o serviço de daycare, a chamada "creche animal", onde você pode deixar o seu melhor amigo antes de ir para o trabalho e pegá-lo novamente à noite.

O dono também não pode esquecer de deixar com seu melhor amigo algum pertence (peça de roupa, bicho de pelúcia) no qual o animal possa sentir o cheiro de seu proprietário, o que, muitas vezes, conforta a saudade que uns dias de ausência podem causar.

"Em alguns casos, pode valer a pena levar até peças de roupa do dono, de forma que o animal se sinta menos triste. Na verdade, tudo isso serve para diminuir o sofrimento que, de todo jeito, o animal vai sentir com a separação, mesmo que seja temporária", explica o Canil Baby Dolly. O ideal estabelecimento para deixar seu animal, local que não possuem clínica veterinária integrada ao hotel. A razão é considerada que uma clínica, onde ficam cães doentes, não é o espaço mais indicado para um hotel.

Mais informações no Canil Baby Dolly que oferece os seguintes serviços:

Adestramento de Cães, hospedagem, banho e tosa, petshop, creche para cães, passeio com cães e venda de filhotes.

AMICÃO
CLÍNICA VETERINÁRIA
3372-2614
Rua Bernardo Dornbusch, 2181 - Vila Lalau

Canil baby dolly
* Adestramento de cães * Hospedagem
* Banho e Tosa * Pet Shop * Creche para cães
* Passeio com cães * Venda de filhotes
(47) 3370-1645
Rua Fritz Bartel, s/n - CEP 89256-120 - Baependi - Jaraguá do Sul - SC

AJAPRA
ASSOCIAÇÃO JARAGUAENSE PROTETORA DOS ANIMAIS
9123-0657
www.fotolog.terra.com.br/ajapra

Amazon Pet
COMPRA E VENDA DE FILHOTES • CENTRO DE ESTÉTICA
BANHO E TOSA • HAMSTERS • PÁSSAROS EXÓTICOS
CHINCHILAS E MINI COELHOS • PEIXES ORNAMENTAIS
Loja 1:
Av.Getulio Vargas, 1446
Shopping Americanas BIG
Joinville - SC
Loja 2:
Av.Getulio Vargas, 268
Shopping Breithaupt - G1
Jaraguá do Sul - SC
Fone: 3275-6101
www.amazonpet.com.br

Real
PET SHOP CLINIC
3371-2688 / 3275-3487 / 3275-6244
VENDA DE FILHOTES
PRESENTEIE SUA CRIANÇA COM O PRESENTE ESPECIAL, UM LINDO FILHOTE!
Pequinês,
Maltês,
Beagle,
Sharpei,
Daschaund,
Pastor Alemão,
Boxer,
Pinscher,
Shih-Tzu,
Poodle,
e muito mais!

BANHO & TOSA
CONSULTÓRIO VETERINÁRIO
HOTELZINHO PARA CÃES E GATOS
Leva e traz
CONSULTÓRIO VETERINÁRIO
AMIZADE
Rua Roberto Ziemann, 2756 - Amizade
3371-2340 3275-1887

Acervo: Biblioteca Pública SC - Hemeroteca Digital Catarinense

Horário de atendimento: de segunda a sexta-feira das 8:00 as 11:30 e das 13:30 as 17:30.

VAGAS URGENTES!!! VAGAS PARA JARAGUÁ DO SUL

AGENTE DE VENDAS EXTERNAS – URGENTE - Ensino médio completo. Conhecimento na área de vendas externas, iniciativa e boa comunicação interpessoal. Veículo próprio (moto ou carro).

AUXILIAR DE INSTALAÇÃO – URGENTE - com conhecimentos em instalação, programação de telefonia e rede.

AUXILIAR DE PRODUÇÃO – Para indústria têxtil. Operação de centrífuga, secadora e máquina de lavar industriais. Residir nas proximidades do bairro Ilha da Figueira.

AUXILIAR DE SERVIÇOS GERAIS – Para trabalhar com esmerilhadeira (rebarbadora). Horário normal.

MONTADOR DE MÁQUINAS - Ensino fundamental completo, conhecimento na função (área mecânica).

MONTADOR DE MÓVEIS – URGENTE - Ensino fundamental completo. Residir nas proximidades do Bairro Ilha da Figueira.

OPERADOR DE MÁQUINAS – Ensino fundamental completo. Conhecimento em leitura e interpretação de desenho mecânico

PINTOR DE MÓVEIS – URGENTE - Ensino fundamental completo. Residir nas proximidades do Bairro Ilha da Figueira.

PROJETISTA MECÂNICO - Ensino médio completo, curso técnico na área de projetos mecânicos ou cursando, conhecimento com o programa Solidworks.

REPOSITOR – URGENTE - Ensino médio completo. Para limpeza, abastecimento e organização de gôndolas.

TÉCNICO EM EDIFICAÇÕES – Formação técnica na área.

TELEMARKETING – Ensino médio completo. Conhecimento na área de televendas ativo e receptivo.

TORNEIRO MECÂNICO - URGENTE - Ensino fundamental completo. Conhecimento em leitura e interpretação de desenho técnico e torno convencional.

VIGILANTE – Ensino médio completo, curso de vigilante EM DIA, experiência na função e habilidade em informática.

VIGILANTE – Para atuar como horista. Preferência ensino médio completo. Possuir curso de vigilante EM DIA. Desejável conhecimento na função.

Rua Victor Gaulke, nº 70, bairro Czerniewicz, próximo à SCAR e Hospital Jaraguá.

ESCOLAS
CIEM SAHB
CENTRO INTEGRADO DE ENSINO MASSOTERAPÊUTICO
SAÚDE HOLÍSTICA E BELEZA

ESCOLA CIEM SAHB - JARAGUÁ DO SUL/SC
UMA PROFISSÃO AO SEU ALCANCE

MATRÍCULAS ABERTAS:
FAÇA A SUA ESCOLHA!
E AUMENTE A SUA RENDA!

ESCOLA DE CABELEIREIRO CIEM SAHB - JARAGUÁ DO SUL/SC
Certificado reconhecido pela Secretaria Estadual da Educação Portaria E nº 186 28/12/1999 - Registro nº 4480

IMAGEM PESSOAL:
- Cabeleireiro - Estética Facial e Corporal
- Manicure e Pedicure - Unhas Artísticas
- Depilação - Maquiagem

TÉCNICAS DE MASSAGEM:
- Qualificação em Massoterapia
- Shiatsu
- Quiropraxia
- Massagem na Cadeira Ergonômica

Mais informações: 47 - 3275-4125
Rua João Marcatto, 156 centro - Jaraguá do Sul - SC
E-mail: jaragua.ciem.sahb@terra.com.br
Site: www.massoterapia.estetica.ciemsahb.com.br

AGENDA SESC
Anote aí o que o SESC preparou pra você.

SESC abre inscrições para cursos nas áreas de
Artes Visuais, Teatro, Música e Dança.

Com metodologia moderna, atraente e de resultados comprovados, o SESC oferecerá cursos em grupos de aprendizado com preços acessíveis à comunidade.
O início das aulas está previsto para o dia 15 de setembro, após a inauguração da nova sede do SESC Jaraguá do Sul.

Confira os cursos disponíveis, com matrículas abertas:
- Desenho, Pintura, Gravura, Fotografia, Cinema, Vídeo.
- Teatro, Formação de Contadores de Histórias, Formação de Escritores.
- Dança de Salão, Dança de Rua, Dança Contemporânea, Dança Educação (3 a 10 anos) e Circo.
- Teclado, Violão, Viola Caipira, Cavaco, Violino, Viola, Musicalização Infantil e Musicalização Adulto, Flauta, Percussão, Canto e Coral.

GARANTA SUA VAGA. MATRICULE-SE HOJE MESMO.

SESC Jaraguá do Sul
Rua Presidente Epitácio Pessoa, 1273
Centro – Jaraguá do Sul/SC – CEP: 89251-100
Fone/Fax: (47) 3371-8930 / 3371-9177
E-mail: cajaraguadosul@sesc-sc.com.br

SESC
SANTA CATARINA
Serviço Social do Comércio
www.sesc-sc.com.br

Acervo: Biblioteca Pública SC - Hemeroteca Digital Catarinense

Moia
UNIVERSIDADE DA BELEZA,
SALÃO E ESCOLA PARA CABELEIREIROS

A Universidade do Cabelo de Moia Cabeleireiros com matriz Rua Bernardo Dornbusch, 2067 no telefone 3376-4587, inaugura no Centro de Jaraguá do Sul "Universidade da Beleza", na Rua Reinoldo Rau, 550 - 1º andar, no telefone 3275-2481.

MATRÍCULAS ABERTAS

- Curso de Cabeleireiro
- Manicure
- Massagem
- Estética Facial
- Corporal
- Depilação

Ligue já! Curso de Mega Hair apenas R$ 300,00

No centro o atendimento será gratuito para manicure e corte de cabelo nos seguintes horários:

Manicure:
Na segunda, terça e quarta-feira:
Das 09h as 21h.
Corte e Cabelo:
Na quarta e quinta-feira
Das 09h as 21h.

O melhor preço em mensalidade

Eleita em 5(cinco) pesquisas a mais alta em qualidade de cursos.

Mais informações no telefone: (47) 3275-2481

CREA 087016-7
SC Refrigeração Industrial
IBAMA MMA
NR-10

Projeto, vendas, instalação e manutenção

• Refrigeração • Climatização • Elétrica •

SILAS (47) 9934-5381
CLAUDIO (47) 9135-7614

Fone: (47) 3273-1317 - E-mail: screfrigeracao@gmail.com
Rua Walter Marquart, 2732 - Barra do Rio Molha
Jaraguá do Sul - SC

Contrata-se:
MARCENEIRO
e / ou INSTALADOR DE MÓVEIS SOB MEDIDA

Informações:
(47) 3371-0023 com Izamar

Padaria e Confeitaria com todos maquinários e clientela formada.
Tr: 3372-1058

Show Bar
Encontro dos amigos e casais
Show de streep tese.
com mais de 15 mulheres
Horário de atendimento a partir das 18h, de Segunda à Sábado
Rua Joaquim Francisco de Paula, 1058. Chico de Paula
Tel. 3273-2347 | 8853-9716

CLAUDIA
SÓ PARA ELAS
NICOLI
18 ANOS - PARA ELES
TEMOS LOCAL E ATENDEMOS MOTEL E RESIDÊNCIA
9624-8410

CLASSIMAIS O CORREIO DO POVO
Agora está ainda mais fácil de encontrar o que você procura!
Anuncie (47) 2106-1919

RODÍZIO DE PIZZAS, MASSAS, CHAPEADOS E BUFFET DE FRIOS
LA FORMASSA

Pizza G 35cm + refrigerante = R$ 19,00
Pizza M 30cm = R$ 12,00
Pizza P 25cm = R$ 7,00

* Bordas recheadas
* Entrega à consultar taxa

PROMOÇÃO
DE DOMINGO A QUINTA
R$ 11,99
SEXTA E SÁBADO
R$ 14,00

Disk Pizza
3275-2876
Todos os dias a partir das 18h30

Rua Barão do Rio Branco, 1000 - Jaraguá do Sul - SC
(na rua do Supermercado Angeloni ao lado da Help Informática)

Acervo: Biblioteca Pública SC - Hemeroteca Digital Catarinense

Nosso negócio é sua felicidade, há 9 anos

A Hexagonal Engenharia está completando 9 anos. Neste período muita água passou por baixo da ponte, muito trabalho mas também muita felicidade foi construida. A felicidade de fazer com que cada dia represente trabalho, qualidade e conquistas. Obrigado a todos, equipe Hexagonal, colaboradores e clientes, por fazer parte deste grande empreendimento, construindo felicidade no seu dia-a-dia

HEXAGONAL
engenharia&construções
Construindo qualidade de vida

2006 PBQP Nível A

www.hexagonalengenharia.com.br

Imobiliária CRECI: 2716J

3274-8844

SonhoInvest

Invista em seu Sonho!

PLANTÃO
(47) 9929-8265
(47) 9973-3581

www.sonhoinvest.com.br

Rua Pres. Epitácio Pessoa, 820 - Centro - Jaraguá do Sul - SC

Cód. 103 - BARRA DO RIO CERRO - SOBRADO com aprox. 300,00m² - andar térreo: uma suíte, 3 salas, banheiro social, sala de jantar, cozinha mobiliada, despensa, área de serviço, área de festas com banheiro, churrasqueira e cozinha, piscina, garagem para 3 carros. Andar superior: suíte com closet e sacada, quarto com sacada, mais um quarto com escritório, banheiro. Teto em gesso. Aceita-se negociação por imóvel de menor valor ou automóvel. Valor: R$ 340.000,00

Cód. 115 - NEREU RAMOS - TERRENO medindo 375m2, com uma CASA de madeira medindo 68m2, contendo: 03 quartos, 01 banheiro social, lavabo, 01 sala de jantar, 01 sala de estar, copa, área de serviço, churrasqueira e garagem para 01 carro. Valor: R$ 55.000,00

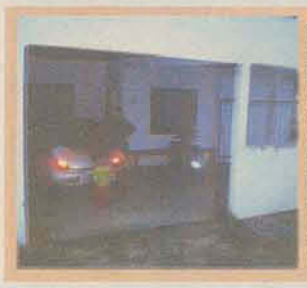

Cód. 122 – RAU – CASA escriturada, com rua asfaltada, contendo 03 quartos, sala, copa, cozinha, 01 banheiro social, despensa, área de serviço e garagem para 01 carro. Contém ainda um galpão nos fundos, medindo 90m2. A área total do terreno é de 360m2. **Valor de R$ 85.000,00 à vista ou 45.000,00 mais o financiamento.**

Cód. 123 – JARAGUÁ ESQUERDO – CASA escriturada, medindo 160m2, contendo 05 quartos, sala c/ 02 ambientes, cozinha, copa, 03 banheiros sociais, área de festas, garagem p/ 02 carros e jardim. Imóvel passível de financiamento. Valor R$ 250.000,00.

Cód. 101 - CENTRO - CASA com 130.30m2 de área construída, **ótima localização central**, com: 01 suíte, 02 quartos, 01 banheiro social, sala, cozinha, área de serviço, churrasqueira e garagem para 04 carros. Contém ainda uma edícula com 04 peças, medindo 50m2. Aceita-se negociação por imóvel de menor valor ou automóvel. Valor: R$ 260.000,00

Cód. 116 - SÃO LUIZ - CASA mista medindo 84m2, contendo 02 quartos, sala, cozinha, 02 banheiros e área de serviço. em **TERRENO com área total de 722m2.** Aceita financiamento bancário. Podendo ser Financiada pela CEF. Valor: R$ 95.000,00

Cód. 125 – AVAÍ - Guaramirim/SC - CASA NOVA medindo 92m2, toda murada, localizada no residencial K' panema, contendo 03 quartos, sala, cozinha, 01 banheiro social, área de serviço, varanda, garagem p/ 01 carro e jardim. Imóvel passível de financiamento bancário. Valor: R$ 135.000,00

Cód. 104 - RAU - TERRENO URBANO medindo 2.535,00m², localizado à Rua 1.239 (asfaltada), próximo à Lulimar Embalagens. Aceita-se negociação por imóvel de menor valor ou automóvel. Valor: R$ 130.000,00

Cód. 105 - RAU - TERRENO DE ESQUINA medindo 386,09m², localizado à rua 1.249, lote 26, próximo à ponte em construção que ligará os bairros Rau e Amizade. Valor: R$ 85.000,00

Cód. 106, 109, 110 - RAU - TERRENOS – 03 lotes urbanos, cada um medindo 345,00m² (15m x 23m), localizados à rua 1.249, lotes 11,12 e 13, em frente à creche, próximo à ponte em construção que ligará os bairros Rau e Amizade. Aceita-se negociação por imóvel de menor valor ou automóvel. Valor: R$ 75.000,00 cada lote.

Cód. 114 - VILA LENZI - TERRENO medindo 560m2, com uma CASA de madeira medindo 68m2, contendo, 03 quartos, 01 banheiro social, 01 sala de Jantar, 01 sala de estar, 01 copa, 01 cozinha, área de serviço e garagem para 01 carro. Valor: R$ 75.000,00

Cód. 119 – SANTO ANTÔNIO - CASA de madeira medindo 70m2, contendo 03 quartos, sala, cozinha, 01 banheiro social, área de serviço e garagem para 02 carros. Área total do terreno: 364,50m2. Valor: R$ 45.000,00.

Cód. 118 – RAU – CASA escriturada, medindo 186m2, contendo 01 suíte, 02 quartos, 02 salas, cozinha mobiliada, 01 banheiro social, 02 despensas, área de serviço, garagem p/ 02 carros, churrasqueira e área de festas. Área total do terreno é de 450m2. Valor: R$ 220.000,00

Cód. 112 - SCHROEDER - TERRENO plano, próximo a Marisol, localizado à Rua 17 de fevereiro, s/n, Schroeder/SC, medindo 14,00m X 28,30m. Valor: R$ 22.000,00

Cód. 113 - LAGES/SC - CHÁCARA medindo 50.000m2, localizada na Vila Maria, acesso norte, próximo ao Hotel Rex e distante 1500m do parque Conta Dinheiro (onde acontece a festa do pinhão. VENDE-SE ou TROCA-SE por imóvel em Jaraguá do Sul e Região. Consulte-nos para maiores informações.

Cód. 124 – RAU - TERRENO medindo 345m2 (15 X 23), localizado à Rua 1.249. Próximo à ponte em construção que ligará os bairros Rau e Amizade. Local plano e rua de macadame.

Acervo: Biblioteca Pública SC - Hemeroteca Digital Catarinense

DE VENDAS

LINHA 2009

009

x City 1.0 — a vista a partir de R$ 29.690

TAL FLEX

RIE
cabeça traseiros (2)
costo traseiro rebatível
motorista com ajuste de altura

- Botão externo para abertura da tampa do porta-malas
- Cintos laterais traseiros de 3 pontos
- Espelhos retrovisores externos com comando interno
- Gaveta porta-objetos sob o banco do motorista
- Pára-choques na cor do veículo
- Pára-sol com espelho para o motorista
- Pára-sol com espelho para o passageiro
- Pneus 175 / 65 R14

LINHA 2009

Spacefox Plus — à vista a partir de R$ 45.990

TOTAL FLEX

ITENS DE SÉRIE
- Trio Elétrico: Direção hidráulica Ar-condicionado Trava elétrica
- 4 Portas
- Alarme
- Banco dianteiro com ajuste de altura
- Brake-light
- Espelhos retrovisores externos com comando interno
- Porta-copos e Porta-objetos
- Rodas 15 de ferro
- Sistema Total Flex de combustível
- Temporizador do limpador do pára-brisa
- Travamento central elétrico das portas com acionamento à distância
- Travamento do banco traseiro com chave

2009

Bora 2.0 — a vista a partir de R$ 57.890

DE SÉRIE
g duplo
ndicionado Climatronic

- Vidros/travas/espelhos elétricos
- Rádio CD Player Mp3 com USB e AUX-in
- Coluna de direção ajustáve em altura e profundidade
- Rodas de liga-leve aro 16"
- Pneus 205/55
- Antena no teto
- Farol de neblina
- Grade dianteira com filetes cromados
- Frisos externos na cor do veículo.

LINHA 2009

Golf 1.6 — à vista a partir de R$ 52.440

TOTAL FLEX

ITENS DE SÉRIE
- Ajuste manual de altura para o banco do motorista
- 8 alto-falantes (passivos)
- Ajuste manual de altura para o banco do motorista
- Ar-condicionado
- Chave com controle remoto
- Computador de bordo
- Direção hidráulica
- Ajuste manual de altura para o banco do motorista
- Freio a disco nas 4 rodas
- Frisos laterais de proteção
- Painel de instrumentos com molduras em alumínio e iluminação azul
- Pára-sol com espelho para o passageiro Pneus 195/65 R15
- Retrovisores externos com pisca lateral incorporado
- Sensores de estacionamento no pára-choque traseiro com alerta acústico no interior do veículo
- Vidros elétricos com acionamento contínuo e limitador de força

OLF 1.6 FLASH – PRATA
5/06 COMPL + RLL
COURO
R$ 41.900,00

PALIO 1.0 EX FLEX
VERMELHO – 06/07
Ar condicionado - 2T
R$ 25.850,00

ESCORT 1.8 GL
97/97 - COMPLETO
R$ 16.300,00

gar • Antes de comprar, compare
a fazer um Best Drive
e 40 anos de credibilidade.

47 3274 6000

FRETE INCLUSO

Caraguá Auto Elite
Uma relação de confiança.

Acervo: Biblioteca Pública SC - Hemeroteca Digital Catarinense

AMYR KLINK

Palestra empresarial

A palestra empresarial Planejamento: Ingrediente de Sucesso, com Amyr Klink, está marcada para terça-feira (23), às 19h30, no Grande Auditório da Scar (Centro Cultura Artística) de Jaraguá do Sul. Os temas abordados vão de Comprometimento e trabalho em equipe até Mobilização para qualidade de vida. O valor do ingresso para nucleados é de R$ 45, associados e estudantes pagam R$ 50 e os demais interessados investem R$ 65. Mais informações através do telefone 3275-7024.

FALECIMENTOS

Faleceu dia 18/9, Messias Manoel da Silva, com idade de 37 anos, o sepultamento foi realizado dia 18/9, com saída do féretro da Capela Mortuária da Vila Lenzi, seguindo para o cemitério Municipal da mesma localidade.

LOTERIA

LOTOFÁCIL

CONCURSO Nº 359

04 – 07 – 08 – 10 – 11
12 – 13 – 16 – 17 – 18
19 – 21 – 22 – 24 – 25

QUINA

CONCURSO Nº 1954

03 – 14 – 18 – 67 – 73

CORRETORES DE IMÓVEIS

Empresa do ramo Imobiliário necessita de **CORRETORES DE IMÓVEIS** para trabalhar em Jaraguá do Sul e Região.

É necessário experiência mínima de 6 meses e condução própria.

Enviar curriculum vitae para o e-mail: rico2003@ig.com.br

Contatos via fone: **47 8403.8453 ou 47 9984.6757**

EXCEPCIONALMENTE NESTA EDIÇÃO NÃO SERÁ PUBLICADA A COLUNA GENTE E INFORMAÇÃO.

HOJE

ARQUIVO OCP/CÉSAR JUNKES

LANÇAMENTO DA SCHÜTZENFEST

O desfile de lançamento da 20ª Schützenfest acontece hoje, a partir das 9h30. Os participantes devem sair da Estação Ferroviária com destino ao Museu Emílio da Silva. Após o passeio, apresentações artísticas, shows com bandas e danças folclóricas prometem animar o evento. A 20ª Schützenfest está agendada para o dia 8 e vai até 12 de outubro, na Sociedade Aliança, no Bairro Rio Cerro, em Jaraguá do Sul.

SCAR

Palestras de vendas e economia

A palestra Show de Vendas Bottini está confirmada para o próximo sábado (27), às 10h, com o pioneiro de vendas pela televisão Ciro Bottini. Às 14h, a palestra Perspectivas da Economia Brasileira será ministrada pelo economista Maílson da Nóbrega.Os dois eventos acontecem na Scar. O valor do ingresso é de R$ 140. Para os interessados mais informações através do número 3275-7033.

Caraguá Auto Elite

FAÇA PARTE DE UMA EQUIPE CAMPEÃ

CONTRATAMOS :

VENDEDORES DE AUTOMÓVEIS
e
RECEPCIONISTAS TÉCNICOS

enviar curriculum para: rh@caraguaautoelite.com.br

ESCLARECIMENTO

ÁREA 51 Diversões Ltda, inscrita sob CNPJ 07281757/0001-40, situada a Rua: Barão do Rio Branco, n° 862 – centro – Jaraguá do Sul – SC. Vem em público esclarecer que, **em virtude da ganhadora não possuir documento de identificação**, não recebeu o premio sorteado no dia 14/09/08. Comunicamos que o sorteio será feito no próximo domingo, dia 21/09/08, valendo os mesmos cupons da urna mais os de 6ª feira e domingo (19 e 21/09/08); conforme regulamento interno e decisão dos presentes. Preço do Ingresso: R$ 5,00 individual e R$ 8,00 o casal. ÁREA 51, em nome de seus proprietários, firma o devido esclarecimento.

Jaraguá do Sul, 15/9/08.

FEIRA CIENTÍFICO NO MARISTA

A 10ª edição da Feira Científico Cultural do Colégio Marista São Luís está movimentando as atividades deste segundo semestre letivo. Realizada a cada dois anos; nesta edição o tema para estudo éi "**Marista em prol da vida**".

O objetivo principal é despertar nos alunos a necessidade para o cuidado; o cuidado com a vida, com o planeta, com o outro, com o lugar onde se vive, com o todo.

Diferente das outras edições, nesta feira os projetos estão sendo realizados por sala e cada turma busca apresentar sugestões de cuidado e respeito com a vida.

Outra novidade desta edição será a 1ªFeira do Livro, que acontecerá simultaneamente a Feira Científico e busca despertar nos alunos e na comunidade em geral a importância e a valorização da leitura de bons livros.

Estão envolvidos neste projeto da10ª Feira Científico toda a comunidade educativa marista e uma série de pessoas da comunidade que auxiliam nos projetos.

COLÉGIO MARISTA SÃO LUÍS

X FEIRA CIENTÍFICO-CULTURAL

Acervo: Biblioteca Pública SC - Hemeroteca Digital Catarinense

A HORA H

UMA UNIÃO FELIZ

Conheça 10 coisas que você não deve fazer na preparação do seu casamento

FOTOS DIVULGAÇÃO

TIRE ALGUMAS DÚVIDAS

■ QUANTO TEMPO ANTES DO CASAMENTO DEVE SER FEITA A LISTA DE PRESENTE NAS LOJAS ESCOLHIDAS?

A lista de presentes deve ser feita antes dos convites começarem a ser entregues, para que quando os convidados perguntarem você possa passar o nome das lojas.

■ O NOIVO PODE LEVAR AS ALIANÇAS NO BOLSO DO PALETÓ?

Sim, sem sombra de dúvida o noivo pode levar as alianças. Apenas recomenda-se prender as alianças num alfinete tipo de fralda, para evitar acidentes.

■ A DECORAÇÃO DA IGREJA TEM QUE COMBINAR COM A DECORAÇÃO DA FESTA?

A decoração da igreja e da festa não precisam combinar, são coisas bem distintas, pois na maioria das vezes são até três casamentos celebrados no dia, devido a isso a decoração da igreja normalmente e dividida entre as noivas.

■ O NOIVO TEM QUE USAR UM CRAVO BRANCO NA LAPELA? E ESTE TEM QUE SER DE FLOR NATURAL?

O noivo deve usar uma flor na lapela, não necessariamente precisa ser cravo. Os pais e padrinhos também usam, porém a do noivo deve ser diferenciada dos demais para dar destaque a ele.

■ POSSO COLOCAR APENAS UM CASALZINHO DE DAMA E PAJEM? E O PAJEM PODE LEVAR AS ALIANÇAS?

O número de pajens fica de acordo com a sua vontade. Quanto ao fato de quem deve levar as alianças parta da seguinte premissa: o casamento é seu, e tudo pode ser feito de acordo com a sua vontade e bom senso.

■ A VALSA É MESMO OBRIGATÓRIA NUMA FESTA DE CASAMENTO?

Não é obrigatório. È apenas tradição e também abre o baile. Vocês poderiam dançar uma outra música lenta e depois os músicos chamariam os pais, padrinhos e demais convidados para se juntarem aos noivos.

■ É VERDADE QUE A MÃE DA NOIVA E AS MADRINHAS NÃO DEVEM ESTAR DE BRANCO PARA NÃO TIRAR O BRILHO DA NOIVA?

Inicialmente a cor branca significava a "pureza" da noiva e no dia do seu casamento somente ela deveria usar, para atrair os bons fluídos, para si e para sua nova vida, que a cor proporciona.A noiva no dia do seu casamento é o centro das atenções, e todas as atenções estão voltadas para si, então nada nem ninguém deve competir com isto, daí que sugere-se outras cores para mães e madrinhas e até mesmo convidadas.

1 - ORGANIZAR SEU CASAMENTO SOZINHA

Para organizar, preparar e coordenar o dia mais importante da sua vida, com o estilo que você merece, profissionais qualificados e adequados ao seu perfil. Com economia dá para ter um assessor para eventos, um cerimonial ao seu lado. Esse profissional vai acompanhar passo a passo, antes e durante o seu casamento, até o final da festa lhe proporcionando a tranqüilidade e a segurança necessária.

2 - CHAMAR UM AMIGO PARA PRESTAR ALGUM SERVIÇO

Ás vezes nós temos um amigo que fotografa legal, uma amiga que faz bolos gostosos, um tio que tem um automóvel bonito. Sem perceber vocês impõem a essas pessoas uma responsabilidade e um stress que elas não estão acostumadas e isso pode perturbá-los acarretando um desempenho frustrante e quem perde são os noivos.

3 - CONTRATAR SERVIÇOS SEM UM PLANEJAMENTO

Um planejamento prévio de quanto se pretende, ou melhor, se pode gastar com o casamento, é muito importante para que vocês possam iniciar uma etapa nova na vida com tranqüilidade e sem dívidas. O seu assessor ou cerimonial pode lhe ajudar a montar essa previsão de gastos ou compre uma agenda bem completa.

4 - ESCOLHER O LOCAL PARA A CERIMÔNIA SEM LEVAR EM CONTA O NÚMERO DE CONVIDADOS

Os locais para realização do seu casamento não podem ser nem grandes e nem pequenos demais. Ao escolher a igreja para sua cerimônia e o local para sua festa, tenha sempre em mente o número aproximado de convidados. É extremamente desagradável para os noivos verem aquele corredor imenso e vazio. O contrário também é complicado: superlotação, convidados de pé.

5 -DEIXAR DE FAZER CONFIRMAÇÃO DE PRESENÇA

A confirmação de presença é imprescindível. Com aproximadamente vinte dias do casamento vocês devem dividir a lista de convidados em duas partes: 1ª "temos certeza que vêm" 2ª "achamos que vêm". Essa segunda lista tem que ser conferida por telefone aqui você pode usar o serviço de seu assessor ou cerimonial. Isso evitará surpresas desagradáveis, além de gastos desnecessários.

6 - DETERMINAR TODAS AS MÚSICAS

Apesar de vocês não gostarem desse ou daquele estilo de música, deixem o músico tocar um pouco de tudo, eles vão sentir o que está agradando mais vendo a pista mais cheia. Tenho certeza que o melhor para vocês é ver o salão bem animado.

7- DEIXAR DE FAZER LISTA DE PRESENTES

A lista de presentes ao contrário do que se pode pensar é um conforto para os convidados. Eles ficam sempre na incerteza: O que será que eles estão precisando? Aonde será que encontro um presente bonito e que agrade os noivos? Quando a lista existe fica tudo mais tranqüilo para o convidado e para os noivos, facilitando inclusive as futuras trocas.

8 - CONVIDAR UM NÚMERO DE PESSOAS PARA A CERIMÔNIA RELIGIOSA E SELECIONAR CONVIDADOS PARA A RECEPÇÃO

Esta é uma situação extremamente desagradável para a pessoa que não foi convidada para comparecer a recepção. Por mais que se tenha discrição, essa informação que haverá uma recepção restrita, sempre de alguma maneira acaba sendo abordada por alguém e aquele que não sabia por que não foi convidado vai se sentir desprestigiado e com certeza decepcionado com os noivos.

9 - CHAMAR PARA O CORTEJO DAMAS E PAJENS MUITO NOVOS

As crianças com menos de cinco anos são sempre uma surpresa: podem entrar lindas, mas também podem não entrar ou voltar na metade, ou chorar assustada com o barulho e com as pessoas. Se ainda assim vocês fazem questão de crianças bem pequenas, pelo menos não dêem a responsabilidade das alianças para elas.

10 - DECIDIR CASAR COM UM TEMPO DE PREPARAÇÃO MUITO CURTO

Um tempo bom para preparação do casamento é em torno de 10 a 12 meses. Esse tempo lhe proporcionará além de uma organização e planejamento econômico dos seus gastos, uma melhor seleção de profissionais, como também de locais para cerimônia e recepção.

Acervo: Biblioteca Pública SC - Hemeroteca Digital Catarinense

MOA GONÇALVES

moagoncalves@netuno.com.br

SÓ POR DEUS!!!

Sinceramente, era só o que faltava! Acho que não vou ligar mais a TV. Num momento tão importante para o povo exigir de seus candidatos um mandato de excelência, com os olhos sempre esticados na saúde, educação e saneamento básico, Brasil afora, uma deputada carioca instituiu o dia 10 de setembro como: o Dia Estadual do Frescobol. Ela atende pelo nome de Graça Pereira. Não merece uma raquetada?! Só uma? Várias!!

PRODÍGIO

Está de parabéns o estudante de engenharia Rudolfo Rüncos.Ele recebeu este mês a medalha de ouro da UFPR, por ter sido o melhor aluno da turma de engenharia elétrica 2008.O jovem é filho de Fredemar Rüncos,gerente de engenharia da Weg, e da dona Margarete Rüncos. O casal está transbordando felicidade e muito orgulhoso do filho.

NOVIDADE

A primavera chega e deve trazer novidades nas academias mais hypadas de Jaraguá. Segundo os freqüentadores assíduos, deve sair a música eletrônica da pesada das caixas de som e entrar uma trilha mais MPB. Isso durante o dia, porque à noite os "sarados" querem DJ ao vivo. Vai aqui uma dica: que tal convidar um DJ por semana? Uns vão adorar, outros nem tanto. Como tudo na vida.

SÓ O QUE ME FALTAVA

Não sei se todos viram. A "atriz" Leila Lopes - ex-professorinha da novela das 8 e atual estrela do cinema pornô nacional- está na capa da revista Premium deste mês. E, como é de se esperar, a atriz, que diz ter 38 anos (sei), aparece pelada no recheio da publicação. Ainda a chamada de capa avisa: "Leila Lopes como você nunca viu antes". É pra rir! Dá medo pensar no que a publicação vai mostrar de tão inédito.

Mainara Klug Lemos colou grau, ontem, no curso de Direito pela Unerj

LEITOR DO DIA

O leitor do dia é o querido amigo e diretor da Rádio Amizade FM, Celso Luiz Nagel, que sempre lê esta coluna para ficar por dentro das novidades de nossa sociedade. Além disso, na segunda-feira(22) ele estará estreando mais um aniversário. Valeu!!!

NIVER

• Amanhã, mais conhecido como domingo, o meu amigo e empresário, Paulo Albus terá seu telefone tocando a cada minuto, em função de mais um aniversário. Parabéns, saúde e muita felicidade.

• Quem também apaga velinhas neste domingo é minha amiga, lá de Pomerode, Heike Weege. Mil Vivas.

MOINHO

Hoje à noite, na Moinho Disco, rola solto a pagodeira do Nova Tendência. Eles, além de embalar o festerê, estarão gravando o primeiro DVD do grupo. O evento contará com participação especial de vários artistas com renome nacional. Vale a pena conferir.

NOVO AMOR

Olha só. Aquela empresária balzaquiana, nada bonita e um pouquinho acima do peso, está de amor novo. Sempre discreta, muito trabalhadora e cheia de planos, resolveu assumir que gosta mesmo e de mulher. Daí anda na maior paixão com uma morenaça, sem medo de ser feliz. Aliás, na minha feijoada o amor simplesmente aflorou. O buxixo arde que nem "Pimenta do Quintal de Casa".

SABOR UMA!
buffet bar
Rua Germano Wagner, 75
Centenário - 3376 -1042

TE CONTEI!

■ Já estão sendo entregues os convites de casamento de Paula Moreira e Renato Escobar. O casal será marido e mulher no dia 10 de outubro, em cerimônia religiosa às 18h45 na Catedral São Francisco de Paula, em Pelotas/RS. Ela é filha de Luis Felipe e Mara Lúcia Moreira. Ele, filho de Samoel Francisco e Eni Escobar de Souza. Quem diria, os arquitetos renomados vão entrar para o rol dos casadinhos. O amor é mesmo lindo!

■ Em Jaraguá tudo se sabe! Não adiantaram os avisos.O namoro daquele bem sucedido empresário está cada vez mais afinado com a bela moça pobre e conhecida na cidade por gostar muito de namorar homens ricos e poderosos. Ela já está animando o namorado para comprar um apartamento em um luxuoso condomínio recém lançado, pois está dando como certo o casório. Pode? Só pedindo meu ùisque doze anos com energético Flash Power.

■ Quem quiser curtir um barzinho bem descontraído, com bons aperitivos, chope,cerveja gelada e caipirinha das boas, pode coferir o Botequim da Frau, em Joinville. Segunda-feira é dia de sossego para muitos, mas lá o pagode come solto.

■ O meu abraço de hoje cheio de energias positivas vai para escrivã do Fórum de Joinville, a minha amiga Rute Ramos dos Anjos. Ela é gente do bem e leitora assídua da coluna. Valeu!

■ Está todo mundo preocupado com estado de saúde do médico Dr. Vicente Caropreso. Ele teria sofrido, ontem pela manhã, um infarto. Segundo os familiares, Dr. Vicente está bem e repousando em casa.

■ Hoje à noite no Grande Teatro da Scar tem um super Especial com Pink Floyd. O evento começa às 20 horas.

■ No próximo dia 26, sexta-feira, acontece no Armazém em Jaraguá do Sul, show com a banda paulista Texas Show.

■ Um ótimo sábado a todos. Alguém me deixou muito triste, mas a vida segue.

■ Com essa, fui!

Acervo: Biblioteca Pública SC - Hemeroteca Digital Catarinense

Página da Criança

Por Jéssica Ehmke Kraetzer
recepcao@ocorreiodopovo.com.br

Os pais Nicolau e Nadir e os amigos, mandam os parabéns para a fofinha Nelly Naura, que dia 2 completou 3 aninhos.

Parabéns para a lindinha Beatriz Drews Cardoso, que completou 7 anos dia 18. Os padrinhos Rogério e Carmem desejam felicidades.

A mãe Edimara manda beijos para o fofinho Gustavo Rudiger, que completou 6 anos dia 8.

Parabéns para a simpática Nicolle Richter Tubbs, que completou 9 anos dia 10. Os pais Cláudio e Claudia desejam felicidades.

Os pais Cris e Cláudio desejam muitas felicidades para a linda Sarah Larissa Bruch, que comemorou seus 10 anos dia 10.

Em click para a coluna a fofa Gabrielli com sua pinscher Duda.

Parabéns para a gatinha Thaísa Fidélis da Cunha, que dia 4 completou 2 aninhos. Os pais Giba e Débora e toda família desejam felicidades.

Na foto as crianças do CEI Franz Dorn e CEI Dona Nina em Corupá que assistiram a apresentação do Boi de Mamão no dia 4, organizado pela Divisão Municipal de Esportes.

Este gatinho é Felipe Hornburg, que completou 3 aninhos dia 12. Quem deseja muitas felicidades são os pais Edemir e Cleonice e sua maninha Fernanda.

A secretária da EMEF Anna Töwe Nagel Edlaine Maria Tubbs Coelho, que coordenou a participação dos alunos nos Jogos da Semana da Pátria, parabeniza as alunas Alice Daiara Muller e Izabella Cristina Coelho, pelas medalhas de prata e bronze no xadrez individual feminino.

Parabéns para o gatinho Murilo Adam, na foto com os pais Edson e Rosane, que completou seu 1º aninho dia 18. Muitas felicidades!

Fazendo pose para a coluna a gatinha Bruna Krieser Krawulski que completa hoje 9 aninhos. Parabéns e muitas felicidades é o que desejam seus familiares

Acervo: Biblioteca Pública SC - Hemeroteca Digital Catarinense

LUIZ MARINS, CONSULTOR
E PALESTRANTE

O QUE OS PRESIDENTES QUEREM...

Para comemorar os 9 anos de sua instalação, a Fundação Luiz Almeida Marins Filho - www.fundacaolamf.org.br - realizou o "Diálogo Professores-Presidentes de Empresa" com mais de 800 professores e dirigentes educacionais da rede pública de ensino da região de Sorocaba, SP. O objetivo era que os presidentes de grandes empresas dissessem aos professores o que eles (presidentes) buscam nas pessoas e o que os professores devem ajudar a formar para que sejam empregáveis, num mundo extremamente competitivo como o que vivemos. Participaram 20 presidentes de empresas como Bradesco Seguros, Vida e Previdência; Magazine Luiza; ZF do Brasil; Splice do Brasil; Federação das Associações Comerciais e Associação Comercial de São Paulo; Cacau Show; Panrotas, dentre outros. Se pudéssemos resumir o que eles querem de um futuro colaborador, faríamos a seguinte lista de, no mínimo 10 itens:

1. Uma pessoa emocionalmente equilibrada;
2. Uma pessoa que tenha valores. Valores éticos, morais, honestidade;
3. Que tenha capacidade de trabalhar em times, em equipe, em grupos;
4. Inovação e criatividade: uma pessoa que tenha a capacidade de pensar "fora da caixa" e faça a diferença;
5. Que tenha conhecimentos básicos de matemática;
6. Que tenha conhecimento da língua portuguesa, escreva corretamente;
7. Que tenha capacidade de se comunicar com eficácia, seja capaz de fazer exposições orais em público e passar uma idéia com clareza;
8. Que tenha conhecimentos de inglês e, desejável, de espanhol;
9. Que cuide de sua saúde física;
10. Que tenha bom humor e uma visão positiva da realidade.

O que mais chamou a atenção dos educadores é que os presidentes enfatizaram a formação básica, a inteligência emocional, a capacidade de trabalhar em times, a vontade e disposição para aprender e as habilidades sociais como características essenciais para o sucesso profissional. A escola deve formar pessoas de bem, mais do que informar bem.

Pense nisso. Sucesso!

INDICADORES

ÍNDICE	VARIAÇÃO
IBOVESPA	9,57%

CÂMBIO

MOEDA	COMPRA	VENDA	VARIAÇÃO
Dólar comercial (R$)	1,828	1,830	-4,74%
Euro (em US$)	1,447	1,447	1,00%

RAIO-X IBGE

Aumenta contribuição previdenciária

Administração pública foi o segmento com o maior acréscimo em 2007

BRASÍLIA

A Pnad 2007 (Pesquisa Nacional por Amostra de Domicílio) mostrou envelhecimento da população, porém desde 1990 a proporção de trabalhadores contribuintes com a previdência ultrapassou a metade. O dado foi divulgado essa semana pelo IBGE (Instituto Brasileiro de Geografia e Estatística) e constatou aumento de 4,2% na população com mais de 40 anos, enquanto no grupo com até 14 anos houve redução de 0,7%, na comparação com 2006.

Conforme a pesquisa, o envelhecimento foi generalizado, exceto na região norte do País, que registrou aumento de 1,3% na comunidade de zero a 14 anos e com 40 anos ou mais foram de 23,7%. Nas cinco regiões subiu a proporção dos ocupados que contribuíam para a Previdência Social. A região sudeste apresentou o maior percentual, 61,6% e o Nordeste, o menor, 32,1%.

Pela primeira vez, o IBGE incluiu na Pnad dados das áreas rurais de Rondônia, Acre, Amazonas, Roraima, Pará e Amapá. A população representava, em 2007, 1,9% do total do País e 23,9% da região norte. Nos estados da região norte foi apontado os maiores percentuais de pessoas de zero a 4 anos, sobretudo em Roraima e no Amapá. As regiões sudeste e sul registraram os menores percentuais entre a população na faixa de zero a 14 anos, com destaque para Rio de Janeiro (5,7%), São Paulo (6,3%), Santa Catarina (6,1%) e Rio Grande do Sul (6,3%).

A contribuição para a Previdência subiu em quase todas as atividades. A administração pública foi o segmento com o maior aumento, passando de 74,4% para 85,9% entre 1997 e 2007. Na indústria de transformação, o percentual de contribuintes passou de 63,4% para 67,1% no mesmo período.

DIVULGAÇÃO

Queda de 15% de contribuição previdenciária no setor agrícola

> "População envelhece mais no Sul do País, mostra o IBGE"

Queda de contribuintes

A queda de contribuintes foi na atividade agrícola, 15,9%, o que representou 6,2 pontos percentuais na comparação com o período anterior. A contribuição dos trabalhos domésticos aumentou para 30,6%. No setor de construção o percentual de contribuintes passou de 31,7% para 32,4%. A pesquisa demonstrou que em dez anos, a proporção de trabalhadores sindicalizados na população ocupada aumentou de 16,2%, registrados em 1997, para 17,6%, em 2007. Houve ainda um aumento expressivo de trabalhadores sindicalizados entre os agricultores.

Acervo: Biblioteca Pública SC - Hemeroteca Digital Catarinense

ELEIÇÕES

Filho de Lula é inelegível, decide TSE

Marcus poderá recorrer ao próprio TSE ou ao Supremo Tribunal Federal

BRASÍLIA

Por 5 votos a 2, o Tribunal Superior Eleitoral (TSE) decidiu, na noite de quinta-feira que o filho do presidente Luiz Inácio Lula da Silva Lula, Marcos Cláudio Lula da Silva, não poderá disputar uma vaga à Câmara Municipal de São Bernardo do Campo, em São Paulo.

Com isso, o TSE manteve a impugnação do registro de candidatura de Marcos Cláudio a vereador, por inelegibilidade. De acordo com nota divulgada pela assessoria de imprensa da Corte, Marcus Cláudio poderá recorrer da decisão ao próprio TSE ou ao Supremo Tribunal Federal (STF), uma vez que o processo envolve matéria constitucional.

Ainda segundo a nota do TSE, prevaleceu a tese do relator da matéria, ministro Felix Fischer, em um voto em que resumiu em dois pontos a condição de inelegibilidade por parentesco de Marcos Cláudio Lula da Silva, com base no parágrafo 7º do artigo 14 da Constituição Federal.

O primeiro ponto se baseia no fato do pré-candidato ser filho de presidente reeleito, cuja jurisdição (que o ministro-relator interpretou como circunscrição) abarca todo o país. O segundo impedimento, na avaliação de Fischer, está no não afastamento de Lula do cargo de presidente da República no prazo de seis meses que antecedem as eleições.

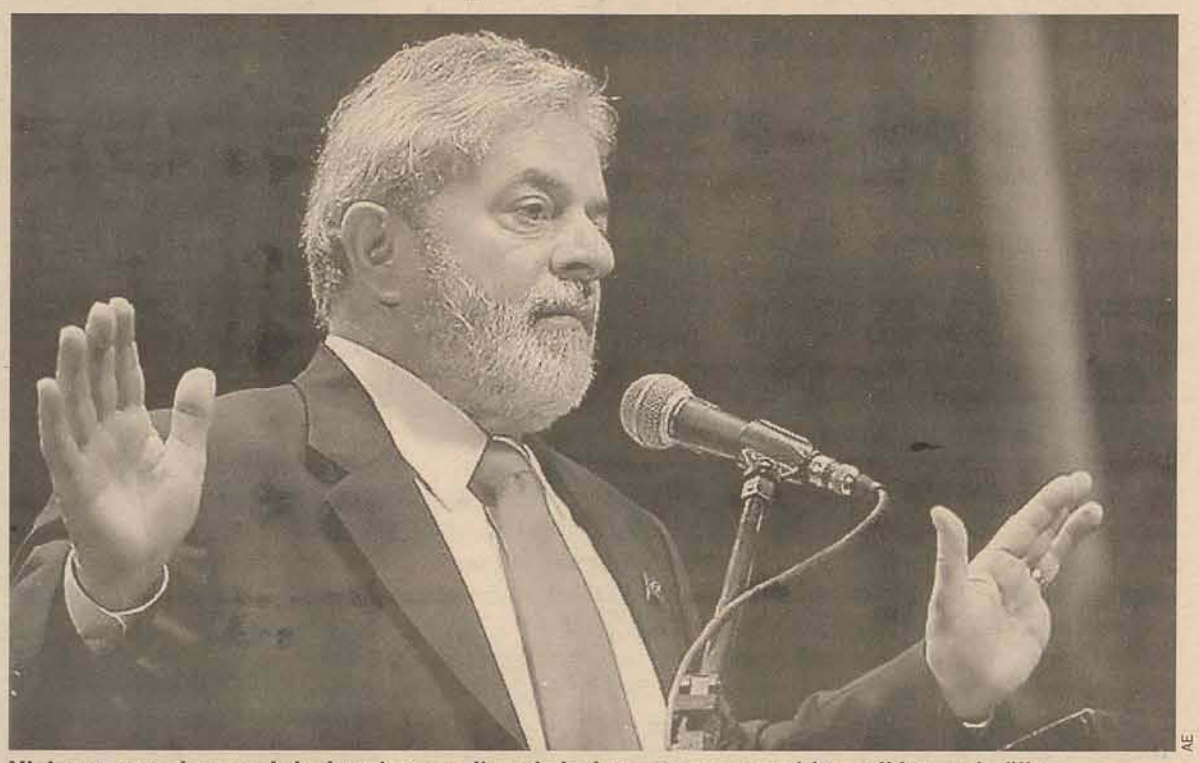

AE

Ministros entendem que Lula deveria ter se licenciado do cargo para permitir candidatura do filho

Estado terá R$ 530 milhões para o saneamento básico

CNR/ADI

Santa Catarina já tem selecionados mais de R$ 530 milhões para investimentos no PAC Saneamento. A informação é do Secretário Nacional de Saneamento Ambiental, do Ministério das Cidades, Leodegar Tiscoski. No início do próximo ano haverá nova seleção com possibilidades de mais recursos para o Estado.

"O Programa de Aceleração do Crescimento (PAC) conta com R$ 40 bilhões, uma média de R$ 10 bilhões por ano até 2010. Ao Estado de Santa Catarina estão selecionados dos cofres federais R$ 530 milhões. Desse valor, R$ 250 milhões já estão contratados", aponta Leodegar Tiscoski.

O país tem números lamentáveis sobre serviços de esgoto, água, drenagem pluvial e destino do lixo. "Seria necessário R$ 200 bilhões para resolver a situação do saneamento no país", garante Tiscoski. O Brasil ainda amarga o índice de ter apenas 30% do esgoto tratado. Os outros 70% vão parar no lençol freático, rios, praias e afins. Em Santa Catarina esse número é ainda mais alarmante. Segundo Tiscoski, o Estado tem apenas 12% de esgoto tratado.

DIVULGAÇÃO

Secretário de Saneamento, Tiscoski, destaca situação caótica do setor

Pão francês vai mudar de gosto e de preço

Farinha de trigo deve ganhar mandioca na composição nos próximos dias

Com o objetivo de reduzir a dependência do Brasil à importação de trigo, um projeto pretende incluir até 10% de farinha de mandioca na receita do pão francês. Já aprovada no Congresso e próxima de ser sancionada pelo presidente Lula, a medida já provoca polêmica, pois deverá alterar o gosto do tradicional pão de cada dia.

Para ficar no ponto, o pão tem que ser feito com boa farinha de trigo, ingrediente que o país precisa importar. Ao todo, 75% vêm de fora. Justamente para diminuir essa dependência, a farinha de trigo deveria passar a ser misturada com fécula de mandioca. "Dá certas alterações no desenvolver da massa. Isso muda a característica crocante do produto", afirma José Nascimento, vice-presidente do Sindicato da Indústria de Alimentação de Brasília (Siab).

Prefeituras, estados e governo federal ficam obrigados a comprar pães, biscoitos e massas feitos com a farinha misturada. Na iniciativa privada, é opção. Os moinhos que aderirem à novidade se livram de alguns impostos.

DIVULGAÇÃO

Pão tradicional deve ter sabor alterado para baratear o preço nas prateleiras

Acervo: Biblioteca Pública SC - Hemeroteca Digital Catarinense

RETALIAÇÃO

Venezuela expulsa chefe de ONG

Human Rights Watch tinha divulgado balanço criticando gestão de Hugo Chávez

CARACAS

A Venezuela expulsou o diretor para as Américas da organização de defesa de direitos humanos HRW (Human Rights Watch), o chileno José Miguel Vivanco, após a divulgação de um relatório que critica as instituições e o governo. A organização não-governamental acusa o presidente de manipular os tribunais a seu favor e solapar a liberdade de expressão.

O relatório da HRW apresenta um balanço dos 10 anos de gestão de Hugo Chávez no qual afirma que o governo "debilitou as instituições democráticas e as garantias de direitos humanos" neste período. O Ministro das Relações Exteriores da Venezuela, Nicolas Maduro, disse que Vivanco violou a Constituição do país. O documento foi divulgado uma semana após a expulsão do embaixador dos Estados Unidos na Venezuela.

No documento, a organização afirma que depois do fracassado golpe de Estado contra o presidente venezuelano, em 2002, Chávez teria "tomado" as instituições do Estado.

Entre as principais áreas criticadas aparecem "o controle" do governo sobre o poder judiciário, "discriminação política aos opositores", "limitações à liberdade de expressão e ao sindicalismo".

"Existe uma ausência de controle judicial, o que tem sido aproveitado por Chávez para aplicar políticas discriminatórias", afirmou José Miguel Vivanco, diretor da HRW.

Para German Sálton, representante do Estado venezuelano na Comissão Interamericana de Direitos Humanos, o informe é "incorreto" e não contempla aspectos que, a seu ver, são "conquistas" dos 10 anos de governo.

"A realidade venezuelana mostra números diferentes deste informe: o governo erradicou o analfabetismo, levou saúde à população mais pobre, garante acesso ao trabalho, isso é respeito aos direitos humanos, não violação", afirmou Sálton.

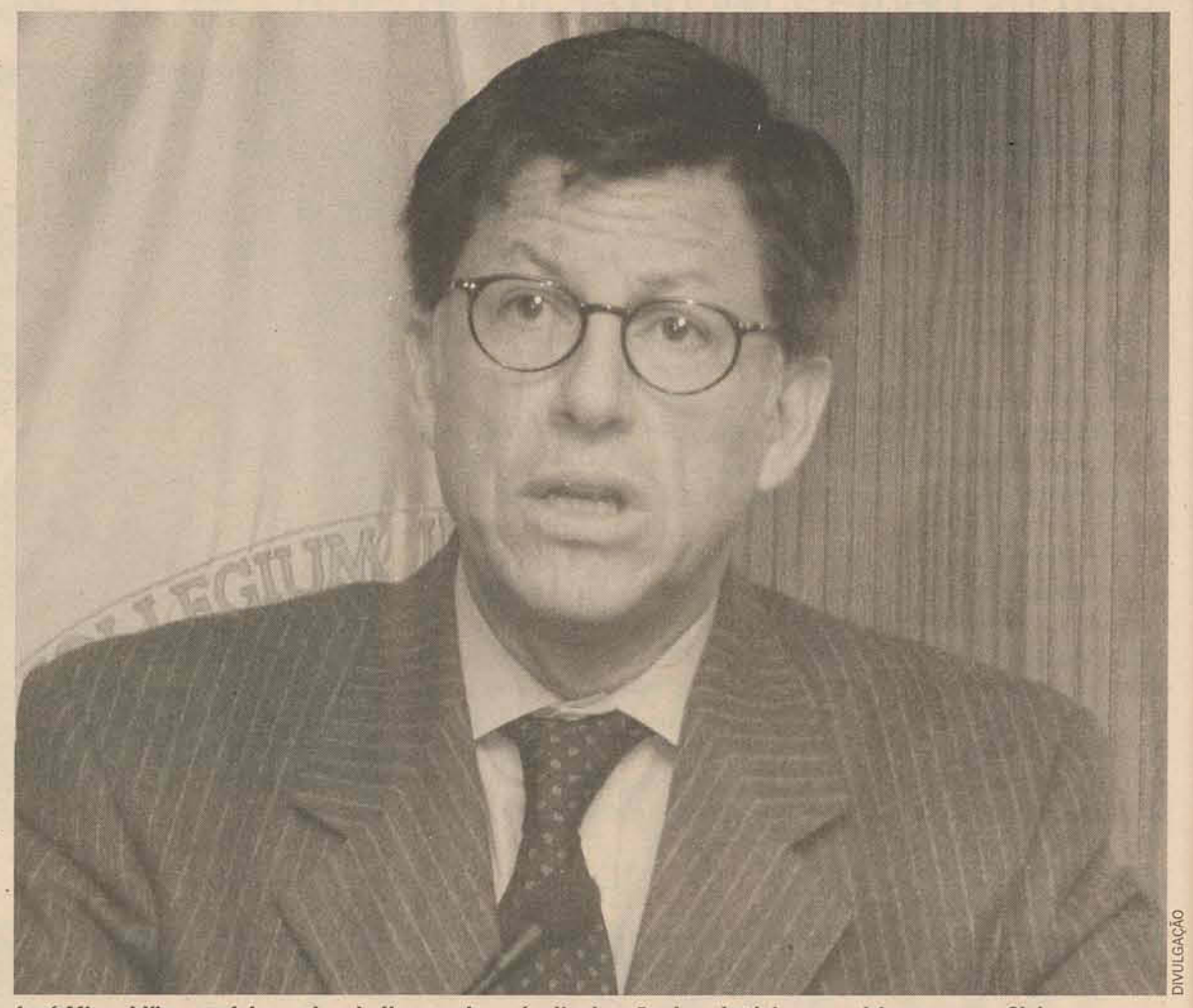

DIVULGAÇÃO

José Miguel Vivanco foi expulso da Venezuela após divulgação de relatório que critica governo Chávez

Rússia descarta possibilidade de guerra com Estados Unidos

MOSCOU

O vice-ministro russo das Relações Exteriores, Alexander Iakovenko, descartou qualquer possibilidade de guerra com os Estados Unidos e também qualquer ação militar na região do Cáucaso.

"A possibilidade de uma eventual guerra entre EUA e Rússia está descartada", afirmou Iakovenko. "A Rússia descarta, desta maneira, qualquer ação militar no Cáucaso depois das garantias de segurança dadas pela União Européia", acrescentou.

A UE enviará 200 observadores à Geórgia até 1º de outubro para fazer cumprir o plano de paz concluído depois do conflito armado ocorrido entre Rússia e Geórgia no mês passado. O bloco também deu à Rússia garantias escritas de segurança. A França, que preside a UE no semestre, entregou às autoridades do Kremlin uma carta neste sentido do presidente georgiano, Mikhail Saakachvili.

Rússia e Geórgia vivem sob forte tensão desde agosto, quando Tbilisi, que é aliada dos EUA, enviou tropas para retomar o controle sobre a Ossétia do Sul, região separatista que declarou independência no começo dos anos 90. Moscou reagiu à ofensiva porque apóia o pequeno território e mantém forças de paz na região. O conflito se estendeu, então, para a Abkházia.

Os dois países assinaram um cessar-fogo, intermediado pela França, mas desde o início dos conflitos vivem sob tensão. Líderes de vários países já fizeram apelos pela paz e pelo compromisso russo com a integridade territorial da Geórgia.

IRAQUE

AP

ATAQUE DOS EUA MATA FAMÍLIA

Pessoas recolhem objetos de casa destruída ontem durante ataque aéreo norte-americano na cidade de Adwar, que provocou a morte de oito pessoas da mesma família. Segundo exército dos EUA, o alvo da operação era um suposto líder rebelde. Autoridades e vizinhos afirmam que a família não tinha conexão com insurgentes.

Senador critica vice de Mc Cain

WASHINGTON

O senador republicano Chuck Hagel declarou essa semana que Sarah Palin, candidata a vice-presidente na chapa de seu partido, não tem "nenhuma credencial em política internacional" e "não está preparada para ser presidente".

Em entrevista ao jornal Omaha-World Herald, Hagel disse que é um "exagero afirmar que ela (Palin) tenha experiência para se tornar presidente dos Estados Unidos".

Hagel foi um grande apoiador da pré-candidatura de John McCain para a presidência em 2000, mas não aceitou apoiar o candidato republicano este ano.

Opositor da invasão do Iraque pelos Estados Unidos, em julho ele fez parte da comitiva de senadores que acompanhou o candidato do partido Democrata, Barack Obama, em sua visita ao Oriente Médio.

Acervo: Biblioteca Pública SC - Hemeroteca Digital Catarinense

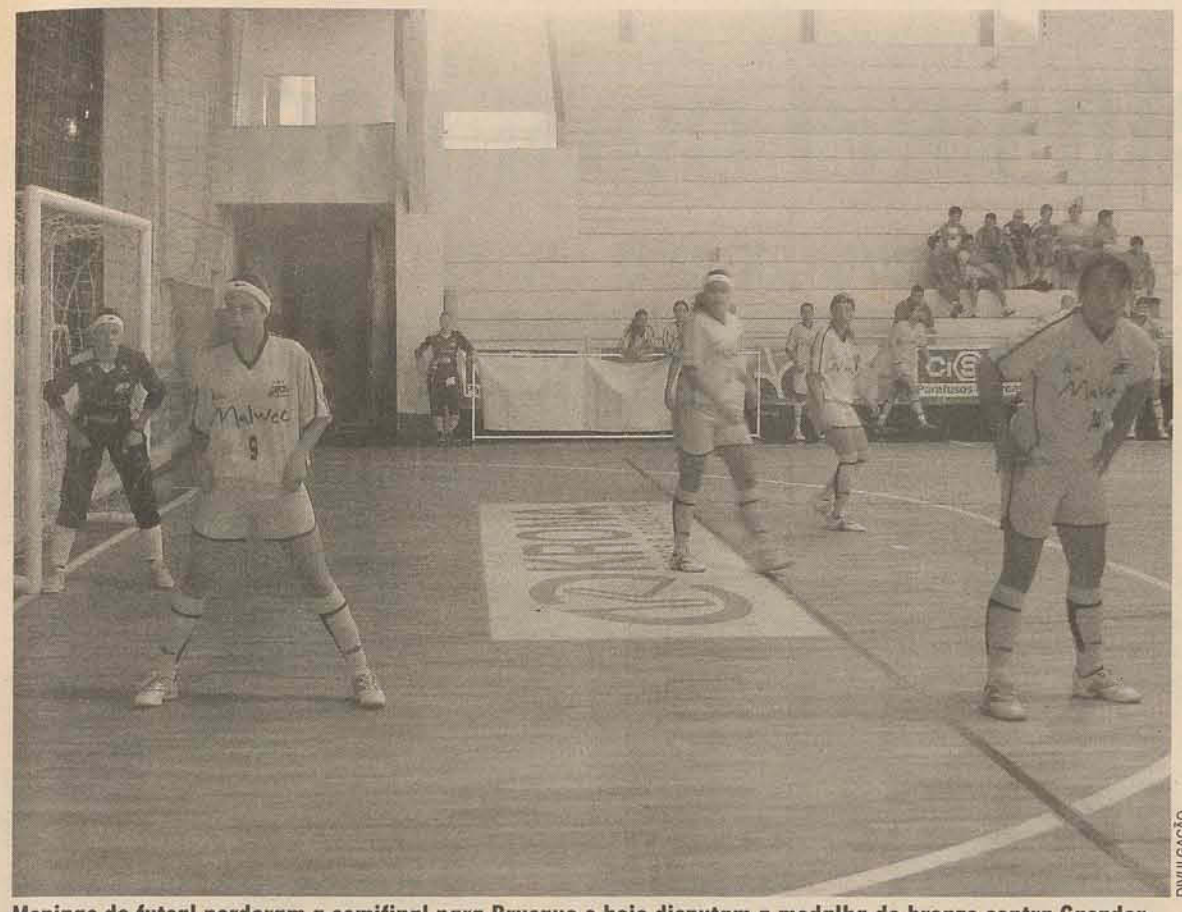

DIVULGAÇÃO

Meninas do futsal perderam a semifinal para Brusque e hoje disputam a medalha de bronze contra Caçador

JOGUINHOS ABERTOS

Caratê conquista uma prata no primeiro dia

Basquete feminino está em mais uma final

JOINVILLE/JARAGUÁ DO SUL

No primeiro dia de competições no caratê dos 21º Joguinhos Abertos de Santa Catarina, que acontecem em Joinville, os jaraguaenses conquistaram uma medalha de prata. A equipe masculina de kata (luta imaginária), formada por Jéferson Parizotto, Cleber Maurício e Walério Büttner, terminou em segundo lugar, atrás apenas de Blumenau. Jéferson ainda ficou em quinto no kata individual. Já as meninas terminaram em quarto lugar no kata e em quinto no kumitê por equipe. Hoje acontecem as disputas individuais por peso.

Nas modalidades coletivas, a primeira boa notícia do dia veio com o basquete feminino. Com a vitória por 62x53, a Faculdade Jangada/FME fará sua quinta final consecutiva contra Joinville. O confronto de hoje, às 17h30 no Ginásio Abel Schulz, vale como tira-teima, já que cada uma das cidades levou o título duas vezes – Jaraguá em 2004 e 2007 e as joinvilenses em 2005 e 2006.

Já o handebol masculino não teve a mesma sorte, mas chegou bem perto da decisão. Faltando dez segundos para o fim do jogo, tomou o gol que deu a classificação para a final para Concórdia, que venceu por 26x25. Resta aos jaraguaenses brigar pelo bronze, hoje às 15h30 contra Criciúma. "Queremos esta medalha porque este grupo merece. Jogaram muito na competição", disse o técnico Everton Sales.

O futsal feminino também disputará o bronze hoje. Ontem as meninas da Malwee/Girolla/Kelme/FME perderam por 3x1 para Brusque e enfrentam Caçador hoje às 16h30 no Ivan Rodrigues, na briga pelo terceiro lugar. "Sabíamos que seria um jogo difícil. E ganhou quem errou menos", alegou o treinador Maurício Berti. O futebol ficou de fora das semifinais depois da vitória por 2x0 de Criciúma por Florianópolis. E o futsal masculino da Malwee/FME joga a semifinal hoje, no início da tarde.

Decisão no vôlei feminino

Nova Trento e Blumenau são os finalistas do voleibol feminino dos Joguinhos Abertos que encerram amanhã em Joinville. O confronto mais esperado da modalidade repete a final do Campeonato Estadual vencido pela equipe trentina na semana passada. Do outro lado, as blumenauenses defendem o bicampeonato dos Joguinhos. Nas semifinais realizadas na tarde desta sexta-feira (19), Blumenau não teve dificuldade em vencer Concórdia por três sets a zero (25/10, 28/26, 25/13). No outro jogo, Nova Trento ganhou de Forquilhinha por três sets a um (34/32, 25/11, 23/25, 25/20). Vibrando muito ao final do jogo, a técnica de Nova Trento, Karina, creditou a vitória à superação da equipe.

JULIMAR PIVATTO

LINHA DE FUNDO

Mais dois anos

Nos últimos dias, surgiu um boato em Joinville de que o ala/fixo Leco estaria negociando com o JEC. Mas ontem a assessoria de imprensa da Malwee confirmou que o camisa 8 renovou por mais dois anos com o time jaraguaense. Ele é um dos jogadores mais queridos da torcida, que o chama de "Guerreiro". Falando em JEC, o tricolor dispensou o pivô Serjão logo depois de anunciar Willian. Isso só vai aumentar a responsabilidade do ex-jogador da Malwee, que chega como uma espécie de Salvador da Pátria no time da cidade vizinha.

DIVULGAÇÃO

ELITE DA GINÁSTICA

Está confirmada para dezembro a etapa final do Circuito Caixa de Ginástica Artística e Ginástica Rítmica. A competição acontecerá nos dias 5 e 6 de dezembro na Arena Jaraguá. Tem tudo para os irmãos Diego e Daniele Hypólito e também a gaúcha Daiane dos Santos estarem neste evento. A data já está reservada para Santa Catarina, como informa o site da Confederação Brasileira da modalidade. Antes de receber a elite nacional da ginástica, a Arena sedia também uma Etapa do Brasileiro de Caratê, de 13 a 16 de novembro.

BREAKERS EM BRUSQUE

Amanhã é dia de brigar por uma vaga na final do Campeonato Catarinense de Futebol Americano. O Jaraguá Breakers joga fora de casa contra o Brusque Admirals, precisando vencer para enfrentar o Caxias Panzers na final, já programada para o dia 11 de outubro no Ernestão em Joinville. Os jaraguaenses nunca venceram os brusquenses, mas pela primeira vez chegam com condições de quebrar a escrita.

BOA FASE

Itamar Schulle e Carlos Gamarra vivem grande fase no Brasil de Pelotas. Lideram o grupo da Série C junto com o Guarani de Campinas. Os dois clubes se enfrentam neste domingo no Sul do Brasil e, quem vencer, dá um grande passo para próxima fase. O objetivo de Schulle quando assumiu a equipe gaúcha era permanecer na Série C do ano que vem. Mesmo tendo atingido a meta e fazendo boa campanha, a tarefa mais difícil lá é agradar a exigente torcida local.

NOVIDADES NO JUVENTUS

Depois algumas semanas às moscas, o Estádio João Marcatto volta a receber jogo amanhã. Juventus e Hercílio Luz naquele que, segundo as diretorias do JEC e do Moleque Travesso, promete ser o começo da caminhada rumo ao título da Divisão Especial. Agenor Piccinin terá novidades no gramado, recém-reformado pela diretoria, que também sofreu mudanças. Mas a principal novidade é a nova camisa, que promete surpreender o torcedor.

esporte@ocorreiodopovo.com.br

Acervo: Biblioteca Pública SC - Hemeroteca Digital Catarinense

DIVISÃO ESPECIAL

Tricolor promete uma nova postura

"Com o decorrer do campeonato a equipe amadureceu", revela Agenor Piccinin

JARAGUÁ DO SUL

No primeiro turno da Divisão Especial do Campeonato Catarinense, o Juventus bateu na trave e perdeu a classificação para o Brusque. Além disso, o time não se achou em casa, brigou com a torcida e a parceria JEC e Juventus foi ameaçada. Para o returno, que tem início amanhã, às 15h30, no João Marcatto contra o Hercílio Luz, o técnico Agenor Piccinin prevê um comportamento diferente, dentro e fora das quatro linhas.

"Montamos um time guerreiro, que quer buscar o resultado. Com o decorrer do campeonato a equipe amadureceu, sabemos das dificuldades, mas nosso objetivo é levar o Juventus à elite do futebol catarinense", anunciou Piccinin. Do plantel que jogou o turno foram embora os atacantes Márcio Nocrato e Almir Sergipano, o zagueiro Neto e o meia Tinho. Além das quatro últimas contratações (Vasconcelos, Maicon, Fernando e Naka) o comandante promete mais quatro reforços para a próxima semana.

No retrospecto do campeonato o Moleque Travesso leva vantagem sobre o time de Tubarão. A equipe de Jaraguá do Sul venceu por 4x1 o Hercílio Luz fora de casa. Por isso, na visão de Piccinin, este é o jogo chave do returno. "Precisamos da vitória, estamos em dívida com o resultado em casa e o torcedor com o apoio ao time", disse o treinador, que não terá o goleiro Laílson e os zagueiros Rodrigão e Josemar, todos suspensos. Vale lembrar que o valor dos ingressos será de R$ 10.

GENIELLI RODRIGUES

PIERO RAGAZZI

Depois do tumultuado jogo contra o Brusque, tricolor volta a encarar a torcida no Estádio João Marcatto

Malwee vence o Concórdia pelo Catarinense de Futsal

JARAGUÁ DO SUL

Em um jogo pegado, a Malwee venceu por 6x4 o Concórdia ontem no Ginásio do Sesi pelo Catarinense de Futsal. Anderson marcou o primeiro gol, na saída do goleiro. O segundo foi de Pica-Pau, depois de um passe de Parrel, o ala ficou livre na cara do gol. Em seguida o concórdia descontou com Duda e a Malwee ampliou com o capitão Chico num gol de voleio, 3x1.

O time visitante foi para cima e conseguiu o empate com Vini e Paranhos. A Malwee voltou a ficar na frente com Leco, mas a equipe do Oeste deixou tudo igual novamente com Adriano. A vitória veio com gol de Anderson, com um toquinho de leve. Pica-Pau finalizou o placar, 6x4.

O time da Malwee viaja hoje, 6h45, para Brasília (DF) onde faz um amistoso amanhã, às 10h30, no Ginásio Nilson Nelson, com a Seleção do Distrito Federal. A partida marca a reinauguração do local e servirá como teste das instalação para a Copa do Mundo de Futsal, que começa no dia 30. Pelo Estadual, o próximo jogo é contra o São Bento do Sul, na quinta-feira (25) em Jaraguá do Sul.

PIERO RAGAZZI

Anderson (com a bola) marcou o primeiro e o quinto gol na noite de ontem

Futebol Amador tem rodada empolgante

Segundona continua equilibrada e Primeirona ganha mais ritmo

JARAGUÁ DO SUL

Mais uma vez o fim-de-semana promete ser recheado de gols e grandes lances no futebol amador de Jaraguá do Sul e região. Os dois principais torneios, a Segundona e Primeirona, acontecem hoje e amanhã, respectivamente. A Segunda Divisão (Taça SRD) terá oito jogos hoje às 13h30, primeiro com os aspirantes depois com os titulares. Além das oito partidas da 10ª rodada, Atlético e Caxias se enfrentam no Campo do João Pessoa no domingo em jogo válido pela 4ª rodada.

A liderança da Segundona está com a Kiferro, que tem 14 pontos. O time da Vila Lalau enfrenta o JJ Bordados, que tem 13 pontos e pode assumir a ponta da tabela se vencer o jogo. Disputam as primeiras colocações Cruzeiro, Botafogo B, União Jagunço e Guarany, todos com 13 pontos.

Pela Primeirona, Botafogo e João Pessoa defendem o primeiro lugar pela Chave A e B, respectivamente. O alvinegro tem o clássico com o Cruz de Malta e o alviverde não joga na rodada. Os dois Vitórias, A e B, jogam fora de casa, o B contra o Flamengo e o A contra o XV de Outubro.

PIERO RAGAZZI

Botafogo enfrenta o Cruz de Malta e Flamengo joga contra o Vitória B

Última vaga do Sênior é decidida hoje

A última rodada do primeiro turno do Sênior, que acontece hoje, também promete ser emocionante. Vitória, Mecânica Taió/Italy e Caxias estão garantidos para a próxima fase. Kiferro e Flamengo brigam pela última vaga. Como a Kiferro folga na rodada, terá que torcer por um tropeço rubro-negro. Já as semifinais das Escolinhas acontecem a partir das 8 horas de hoje na SER Menegotti.

Acervo: Biblioteca Pública SC - Hemeroteca Digital Catarinense

BRASILEIRÃO

Duelos para fugir da degola

Três jogos abrem a 26ª rodada da Série A do Brasileirão

DA REDAÇÃO

A abertura da 26ª rodada do Campeonato Brasileiro terá três jogos neste sábado. E todos serão duelos importantes na luta para fugir do temido rebaixamento à Série B. Dos seis times que entrarão em campo, a partir das 18h20 (horário de Brasília), quatro estão nesta situação incômoda.

O caso mais complicado é o do Fluminense. Vice-campeão da Copa Libertadores deste ano, o clube carioca está na 18ª colocação e enfrenta o Coritiba, no Maracanã, disposto a encerrar o final de semana fora da zona dos quatro times que hoje cairiam. O tricolor apresentou, nesta semana, o atacante Elias, que veio do Bahia prometendo marcar mais de 30 gols nesta temporada (ele já tem 18).

Os paranaenses, em baixa nas últimas rodadas, tentam a reabilitação para voltar a sonhar com objetivos maiores. O discurso é de otimismo no Couto Pereira, mesmo o time estando sem vencer fora de casa há mais de um mês. "O Coritiba tem qualidades e condições de vencer o Fluminense no Maracanã. Tenho uma equipe muito competitiva em mãos e não tenho dúvidas de que podemos conquistar três pontos fora de casa e voltar a vencer no Brasileiro", disse o técnico Dorival Júnior.

ALEX CARVALHO/PHOTOCAMERA

Técnico Cuca conversou com os jogadores no treino realizado ontem à tarde em Xerém, no Rio de Janeiro

Jogos de seis pontos no Mineirão

No Mineirão, em Belo Horizonte, acontecerá o duelo entre as equipes que também não querem passar pelo vexame de voltarem à Série B. Atlético Mineiro e Náutico se encaram em momentos distintos, mas com objetivo igual. O time da casa passa por uma crise que culminou nesta semana com a renúncia do presidente Ziza Valadares. No lado pernambucano, confiança após a boa vitória sobre o Vasco, em pleno São Januário.

Finalmente livre da zona da degola, o Santos tem uma parada difícil para seguir seu bom momento na competição – já são seis jogos sem perder. O clube da Baixada Santista tem pela frente, fora de casa, o perigoso Goiás, o melhor do returno até o momento, que já até pensa em vaga na Libertadores. Para a zaga do time paulista, Fabão deve ocupar o lugar de Domingos. O time goiano não poderá contar com Thiago Feltri, suspenso e Anderson Gomes pode formar dupla de ataque com Iarley. Com isso, o esquema mudaria do 3-6-1 para o 3-5-2. A opção para manter o esquema era Adriano Gabiru, mas ele deixou o treino de ontem sentindo uma contusão e é dúvida.

Ronaldo quer voltar ao futebol europeu

Em entrevista a jornal francês, Fenômeno fala sobre interesse do Manchester City

DIVULGAÇÃO

Ronaldo segue se recuperando

RIO DE JANEIRO

Prestes a completar 32 anos – faz aniversário na próxima segunda-feira -, o atacante Ronaldo ainda está motivado para retornar ao futebol. Ontem, em entrevista ao jornal francês L'Equipe, ele avisou que a sua recuperação da cirurgia no joelho esquerdo está "maravilhosamente bem" e que espera voltar a jogar em dois ou três meses.

Em fevereiro, Ronaldo sofreu uma grave contusão no joelho esquerdo, quando defendia o Milan no Campeonato Italiano, e foi obrigado a passar por cirurgia. Depois disso, ele aproveitou o descanso forçado para curtir a vida – no verão europeu e na noite carioca. Nesse período, seu contrato com o clube italiano acabou e ele ficou desempregado.

Mas, no começo de setembro, Ronaldo iniciou um trabalho forte de recuperação física, utilizando as instalações do Flamengo, no Rio. "É um desafio difícil. Estou sofrendo, mas progredindo. Em dois ou três meses, acho que poderei voltar às competições", disse o atacante. "Sinto uma paixão, um amor tão grande pelo futebol que estou pronto para fazer todos os sacrifícios que sejam necessários".

E o futuro dele pode ser mesmo o Manchester City, clube inglês que já manifestou interesse na sua contratação e que tirou recentemente o brasileiro Robinho do Real Madrid. "Estamos conversando. Há grandes possibilidades. Vamos ver o que acontece", admitiu Ronaldo.

JOGOS PELO BRASIL

SÉRIE A BRASILEIRÃO
PRÓXIMOS JOGOS – 26ª RODADA
HOJE
18h20 – Fluminense x Coritiba
18h20 – Atlético-MG x Náutico
18h20 – Goiás x Santos
AMANHÃ
16h – Portuguesa x Botafogo
16h – Atlético-PR x Grêmio
16h – Sport x São Paulo
16h – Figueirense x Cruzeiro
18h10 – Internacional x Vitória
18h10 – Flamengo x Ipatinga
18h10 – Palmeiras x Vasco

SÉRIE B BRASILEIRÃO
PRÓXIMOS JOGOS – 26ª RODADA
HOJE
16h – Brasiliense x Gama
16h – Corinthians x Ponte Preta
16h – Bragantino x Marília
16h – Barueri x CRB
16h – ABC x Paraná
20h30 – Fortaleza x Criciúma

SÉRIE C BRASILEIRÃO
4ª RODADA DA 3ª FASE
AMANHÃ
10h30 – Ituiutaba x Marcílio Dias
16h – Brasil x Guarani

DIVISÃO ESPECIAL
2ª RODADA RETURNO
15h – Concórdia x Pinheiros
15h – Internacional x Joaçaba
15h30 – Juventus x Hercílio Luz
16h – Camboriuense x Próspera

JARAGUÁ DO SUL
PRIMEIRA DIVISÃO
AMANHÃ (4ª RODADA)
15h – Flamengo x Vitória B
15h – Cruz de Malta x Botafogo
15h – XV de Outubro x Vitória A

SEGUNDA DIVISÃO
10ª RODADA – HOJE (13H30)
JJ Bordados x Rio Cerro (Guarany)
Caxias B x Flamengo B (Caxias)
Cruzeiro x Guarany (Massaranduba)
Seleto/União Jagunços x Galácticos (Seleto)
Atlético x Ponte Preta (João Pessoa)
Botafogo B x Garibaldi (Botafogo)
Vila Rau x Batisti/JB (Rio Molha)
Tupy x Kiferro (Schroeder)
Amanhã (Jogo adiado da 4ª rodada)
Atlético x Caxias B (João Pessoa)

SÊNIOR
7ª RODADA – HOJE
13h45 – Vitória x Caxias (Vitória)
14h30 – Mecânica Taió/Italy x Flamengo (V. Lalau)
16h – Rio Molha x Ponte Preta (Vitória)

ESCOLINHAS
SEMIFINAIS – HOJE (SER MENEGOTTI)
8h – CT Falcão x Pequeno e a Bola (pré-mirim)
9h – Flamengo x Botafogo (pré-mirim)
10h – Botafogo x Pequeno e a Bola (mirim)
11h – CT Falcão x Guaramirim (mirim)
14h – Pequeno e a Bola x Guaramirim (infantil)
15h – CT Falcão x Craques do Futuro (infantil)
16h – Pequeno e a Bola x CT Falcão (juvenil)
17h – CT Falcão x Botafogo (juvenil)

MASSARANDUBA
MUNICIPAL DE FUTSAL
1ª RODADA (HOJE)
16h15 – Morangos x Rosa Urbana
17h15 – Amizade x União
18h15 – Trans Lickmann x Butuca
19h15 – Campinha x Cetelbrás

SCHROEDER
MUNICIPAL DE FUTSAL
5ª RODADA (HOJE)
15h – Imigrantes A x União
16h – Itoupava Açu x AEA
17h – Arsenal x Independente
18h – Farmareis x Bor. Rio de Julho
19h – Posto Salomon x Ajax
20h – Borges x Fica Massa

CORUPÁ
VARZEANO – 6ª RODADA
HOJE – XV DE NOVEMBRO
15h – Bella Vista x Independente
AMANHÃ – XV DE NOVEMBRO
8h – Rio Natal x CA Corupá
10h – Bar do Ivo/Oldiges x Merc. Bittencourt
13h30 – Itapocu x SC Clínicas
15h30 – Poço d'Anta x Agro Corupá

GUARAMIRIM
MUNICIPAL FUTEBOL SUÍÇO
3ª RODADA
14h15 – Dalri/Guaravel x Real Player (B. Rio)
15h30 – Beira Rio x Depecil (B. Rio)
14h15 – Bem Bolado x Diana (MM)
15h30 – MM x Beko's Eletrocon (MM)
14h15 – Barro Branco x Rio Branco (B. Branco)
15h30 – Vila Amizade x Barcelona (B. Branco)

Acervo: Biblioteca Pública SC - Hemeroteca Digital Catarinense

Serviços de saúde e lazer na Arena

Pela primeira vez a Ação Comunitária Weg acontece na Arena Jaraguá. A 13ª edição do evento está marcada para amanhã, a partir das 9h e vai até às 17h. Lá a comunidade encontrará serviços gratuitos de saúde e lazer. As ações são oferecidas por voluntários e vão desde cortes de cabelo até o preventivo de câncer. Esse é um trabalho realizado pela Weg em parceria com entidades, empresas, poder público, associações, entre outros.

Com a intenção de viabilizar o acesso à Ação Comunitária, a Weg e a Viação Canarinho disponibilizam transporte gratuito até a Arena. O horário de saída dos ônibus do Terminal será às 7h30, 9h e 13h e o retorno está agendado para o meio-dia e 15h.

Dentre os serviços, a organização do evento garante avaliação física, acupuntura, massagem, detecção de glaucoma e catarata e orientações sobre medicina alternativa. A comunidade também poderá fazer cadastro para posterior recrutamento da empresa, minicurso de maquiagem, esclarecimentos jurídicos, além de assistir apresentações artísticas.

PIERO RAGAZZI

Ação Comunitária Weg oferece diversos serviços gratuitos para população

Financiamento
com taxa de 0,49%.
50% de entrada e saldo em 24 parcelas.

CLS 350
R$ 310.000,00

B 200
R$ 125.500,00

ML DIESEL
R$ 289.900,00

Mercedes-Benz

DVA Automóveis

São José: Rodovia BR 101 - Km 205, Barreiros - (48) 3381-1100
Blumenau: Rua 2 de Setembro, 1065, Itoupava Norte - (47) 3334-4333
www.dva-automoveis.com.br

Preços válidos para pagamento à vista: B 200 – R$ 125.500,00 ano/modelo 08/08 e 08/09, CLS 350 – R$ 310.000,00 ano/modelo 08/09 e ML Diesel – R$ 289.900,00 ano/modelo 08/08. Oferta válida ate 30/09/2008 ou até durarem nossos estoques. Frete e pintura metálica não inclusos. Crédito sujeito à aprovação. TAC R$ 800,00. Serão acrescidos os impostos devidos à operação (leasing - ISS), taxas sem impostos.

Acervo: Biblioteca Pública SC - Hemeroteca Digital Catarinense