



CORREIO DO POVO



JARAGUÁ DO SUL, 8/9 DE OUTUBRO DE 2005

| FIM DE SEMANA |

Nº 5.243 | R\$ 1,50

Unimed

Unimed. Seu Plano, Sua Vida

370 2200

www.unimed.com.br

Você Em Primeiro Lugar!

99.1
Studio FM

www.studiofm.com.br

ALIANÇA

Bertoldi convida petista para participar do governo

■ PÁGINA 3



O CLIMA:

mínima: 17° máxima: 21°

HOJE: • Sábado nublado com alguns períodos de melhoria e chuva a qualquer hora do dia

mínima: 16° máxima: 19°

AMANHÃ: • Domingo nublado com alguns períodos de melhoria e chuva a qualquer hora do dia

CONTORNO FERROVIÁRIO

TCU confirma R\$ 33mi de superfaturamento

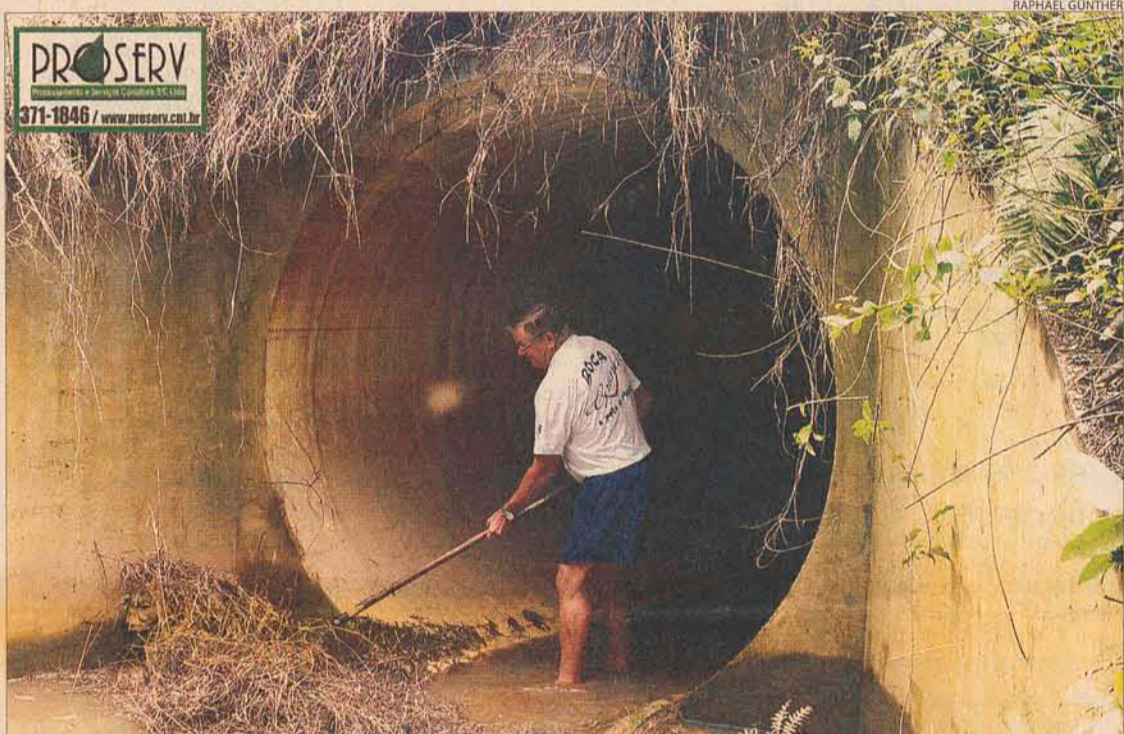

As irregularidades começam na licitação e somadas chegam a R\$ 33 milhões ■ PÁGINA 5

CRIME

Polícia desbarata quadrilha em Guaramirim



A operação comandada pela delegada de Guaramirim, Jurema Wulf, descobriu um desmanche de veículos em um galpão de alvenaria no Bairro Ribeirão Grande Norte, há aproximadamente 20 quilômetros do centro da cidade.

Quatorze carros foram encontrados. Foram presos Jacks Anderson Strelow Maas, 26 anos, Osni Pereira, 29 anos e José Roberto Mastrângelo, 29 anos, que já cumpriu pena em regime semi-aberto acusado de tráfico de drogas. ■ PÁGINA 4

COSMOS
turismo

"A sua melhor viagem"

Participando da
17ª SCHÜTZENFEST

Planeje suas férias, temos os melhores destinos para este verão!

- * 9 navios vão agitar a Costa brasileira
- Cruzeiros para todos os gostos- superfacilitados.
- * Dólar em baixa? América do Sul com tudo!!
- Viagens parceladas em até 10X...
- * Nordeste
- * Resorts para toda a família,
- * Hotéis e Pousadas charmosas pelo litoral...
- * Viagens rodoviárias

E muito mais...

Acesse nosso site:
www.cosmos.com.br

Rua Donaldo Gehring, 50 - Jaraguá do Sul - SC
Fone/Fax: (47) 370-0101
cosmos@cosmos.com.br

CIA DA PICANHA
(Box 1)

Presente na
17ª Schützenfest
com os
espetinhos **aurora**

SOM
som - luz - imagem

Muita alegria e
e diversão na
17ª Schützenfest

R. João Planincheck, 1424
Fone: 275-3559

PAZERA
som e imagem

Venha se divertir na
17ª Schützenfest

Rua Felipe Schmidt, 249
centro - Fone: 275-0241

Pequenos Vencedores
APRESENTAM

A CRIANÇA NO PROJETO DE DEUS

presença confirmada:
Mara Lima

8e9
19:00 18:00
OUTUBRO

Ginásio Arthur Müller Centro - Jaraguá do Sul

ENTRADA GRÁTIS

www.pequenosvencedores.com.br

COLORINDO A VIDA SEM POLUIR

www.Malwee.com.br

Cassuli Advogados Associados S/C
OAB / SC 397/99
(47) 371-7511
Advocacia Empresarial

FELIZ DE QUEM TRATA A CRIANÇA COM CARINHO.

Marisol S.A.
www.marisola.com.br

Venha Dançar, Comer, Beber e se Divertir na Tradicional Festa da Banana

4ª Bananenfest

CORUPÁ CAPITAL CATARINENSE DA BANANA

7 a 9 de OUTUBRO de 2005
LOCAL: SEMINÁRIO SAGRADO CORAÇÃO DE JESUS

CORREIO ECONÔMICO

Consulta Liberada

A Receita Federal do Brasil já liberou a consulta ao quinto lote de restituições do Imposto de Renda da Pessoa Física deste ano (ano-base 2004). Para saber se teve a declaração liberada, o contribuinte pode ligar para 0300-78-0300. Nesse lote, foram processadas 1,782 milhão de declarações, das quais 1,482 milhão com direito à restituição, no valor total de R\$ 1,210 bilhão. A Receita apurou que 148.440 contribuintes tiveram imposto a pagar, no montante de R\$ 146,399 milhões, e outras 151.638 sem saldo a pagar ou a restituir. O saque dos recursos poderá ser feito a partir do dia 17. A correção será de 8,76%, referentes a Selic de maio a setembro e 1% de outubro. O contribuinte que não solicitou crédito em conta poderá procurar o Banco do Brasil ou ligar para 4004-0001 nas capitais ou 0800-729-0001 nas demais localidades e pedir a transferência do dinheiro para qualquer banco.

Chamadas a cobrar

As chamadas locais a cobrar feitas a partir de telefones fixos vão ficar mais baratas a partir de janeiro de 2006. Essas ligações telefônicas, hoje cobradas como chamadas interurbanas, passarão a ter tarifas locais, de acordo com as novas regras de telefonia fixa. Segundo a Anatel, o minuto de ligação local a cobrar chega a custar R\$ 0,24 (fora os impostos) entre 8h e 12h e entre 14h e 18h. Nos demais horários, a tarifa é de R\$ 0,12 por minuto. Diferente das chamadas locais hoje, as ligações a cobrar precisam ter o número de origem identificado e o tempo de duração medido para que possa ser cobrada. Com a conversão de pulsos para minutos a partir de 1º de janeiro, como estabelecem os novos contratos de concessão, as ligações a cobrar locais passarão a ser contabilizadas como um serviço local.

Na Venezuela

Hugo Chávez está ampliando suas iniciativas contra empresas privadas, especialmente as multinacionais, o que deverá ampliar as divergências com os Estados Unidos. O governo iniciou uma ofensiva tributária sem precedentes, multando e fechando temporariamente multinacionais que atuam no país, como a IBM e a Microsoft.

Suspensão

Os escritórios em Caracas das duas gigantes do setor de informática foram fechados temporariamente sob a acusação de irregularidades fiscais. Nokia, Ericsson, Siemens, Bosch, Novartis e Honda também receberam ordem de suspensão das operações por um período de 24 a 48 horas, para que sejam feitas investigações. redacao@jornalcorreiodopovo.com.br

CONTRAVENÇÃO

Polícia descobre desmanche em Ribeirão Grande do Norte

MARIA HELENA DE MORAES

► A operação foi comandada pela delegada Jurema de Guaramirim

JARAGUÁ DO SUL – As polícias Civil e Militar descobriram um desmanche de veículos em um galpão de alvenaria no Bairro Ribeirão Grande Norte, há aproximadamente 20 quilômetros do centro da cidade. Quatorze carros foram encontrados no local, a maioria Gol. Quatro ainda estavam em condições de trafegabilidade, dois foram levados para a delegacia de Guaramirim e oito já haviam sido desmanchados. Entre os carros ainda inteiros, um Gol placas LZD9588, de Joinville, que havia sido roubado na quinta-feira. Um Mitsubishi branco também foi encontrado no galpão, mas a polícia suspeita de “golpe do seguro”.

A polícia chegou ao local a partir de uma denúncia anônima. Foram presos na manhã de ontem, no local do crime, Jacks Anderson Strelow Maas, 26 anos, Osni Pereira, 29 anos e José Roberto Mastrângelo, 29 anos, que já cumpriu pena em regime semi-aberto acusado de tráfico de drogas.

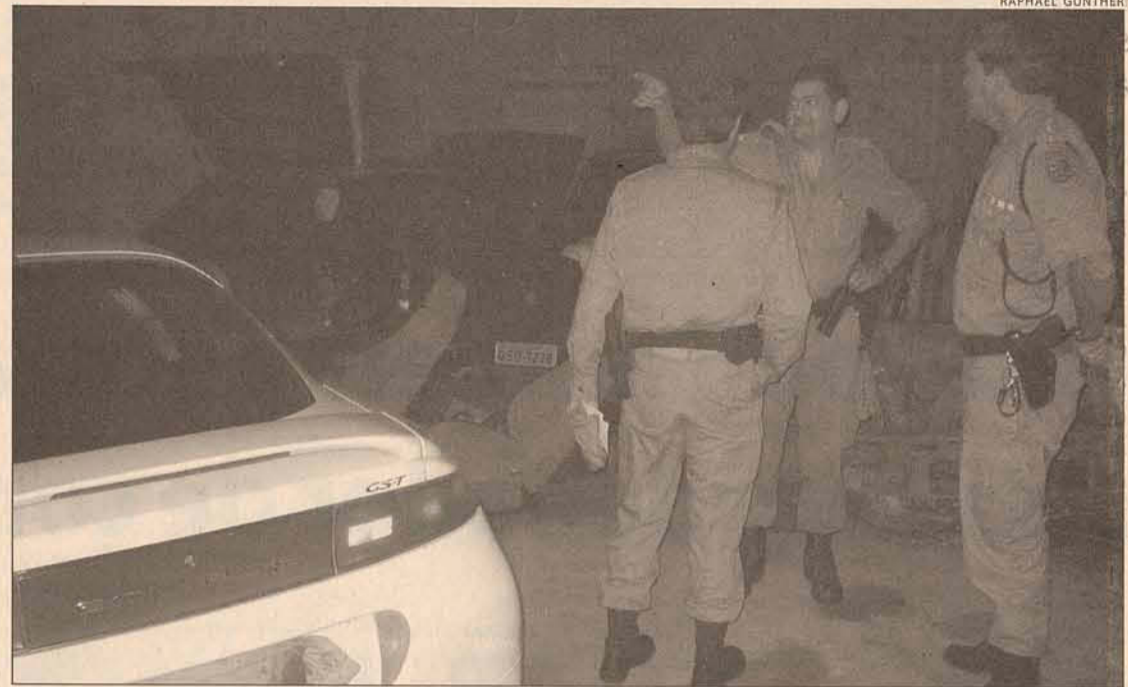

Quatorze carros foram encontrados no local, a maioria Gol, quatro ainda estão em condições de uso

Uma quarta pessoa, também do sexo masculino, com 29 anos, foi detida por volta das 10h40. Ele chegou no galpão dirigindo um carro com registro de furto. Este suspeito está sob investigação. Jacks assumiu a responsabilidade do aluguel do galpão e de estar no “negócio” há uns três meses. “Mas já estava pensando em parar porque não estava dando dinheiro”, afirmou.

A operação foi comandada pela delegada Jurema Wulff, de Guaramirim. Ele e mais uma equipe de policiais civis e militares passaram a noite de quinta para sexta-feira escondidos no mato, atravessaram um rio e esperaram o dia amanhecer. “Eles chegaram tranquilos, os três juntos, com lanche suficiente para passar o dia. Nenhum deles reagiu à prisão”, comentou a delegada. Até ontem os

acusados estavam nas celas da delegacia de Guaramirim.

Ainda de acordo com a delegada terá início uma investigação para saber se existem mais pessoas envolvidas com a quadrilha que roubava os carros e que depois trazia para Jaraguá do Sul. A perícia do local e dos carros desmanchados, assim como das peças, deve estar concluída em aproximadamente 15 dias.

Rebu 2005.

SOLIDARIEDADE E PAZ

O REBU é um evento anual, promovido pela equipe do CESMAR (Centro Educacional e Social Marista) e busca a integração entre os jovens das unidades escolares atendidas pelo Projeto Vida Feliz.

Data: 07/10/05

Horário: das 9 às 16 horas

Local: Ginásio de Esportes do Colégio

Marista São Luís

Haverá: Atividades de formação, recreativas e artístico-culturais

Para alunos de 7^{as} e 8^{as} séries já inscritos nas unidades escolares



cesmar
CENTRO EDUCACIONAL E SOCIAL MARISTA

Júlio Garcia assume o Governo e Nadal a Assembléia

FLORIANÓPOLIS (CNR/ADI) - Um fato político vai marcar a próxima semana em Santa Catarina. O presidente da Assembléia Legislativa, Júlio Garcia (PFL), assume interinamente o Governo do Estado por 11 dias, período em que o governador Luiz Henrique cumprirá roteiro oficial à China e o vice-governador Eduardo Pinho Moreira fará viagem particular à Europa. Na presidência do Legislativo, assume o 1º vice-presidente da Casa, deputado Herneus de Nadal (PMDB). A cerimônia de transferência dos cargos será realizada na terça-feira (11), às 10:45, no plenário da Assembléia. É a primeira vez que um representante da região do extremo Oeste catarinense comanda a Assembléia Legislativa, mesmo que interinamente.

Interinidade

Como governador interino, Júlio Garcia já adiantou que preservará rotina discreta. Deve limitar-se a apresentar projeto que destina 1% dos recursos do Fundo Social às Apaes do Estado e cumprir os compromissos já agendados pela Casa Militar. O mesmo acontecerá com Nadal, que

fará reunião com os líderes dos partidos para combinar o encaminhamento de matérias que irão ao plenário.

A interinidade dos cargos destaca a carreira dessas duas novas lideranças políticas, que têm vários pontos em comum. Júlio Garcia e Herneus de Nadal exercem, por exemplo, o quarto mandato de deputado estadual. Ambos também foram líderes das bancadas de seus partidos e membros da Comissão de Constituição e Justiça, a mais importante da Casa (Júlio Garcia chegou a presidir-la).

Carreiras

Em 83, quando Herneus de Nadal foi eleito prefeito de Caibi, sua cidade natal, Júlio Garcia, funcionário do Besc, participava ativamente da fundação do Partido da Frente Liberal em Santa Catarina, sigla que iria presidir anos mais tarde. Entre o segundo e terceiro mandatos, Garcia administrou o Badesc e a Casan, na gestão do governador Wilson Kleinübing. Em janeiro deste ano, os dois assumiram os principais cargos do Legislativo catarinense. O pefelista foi eleito presidente da Assembléia



Herneus de Nadal, Extremo Oeste na presidência da AL

Legislativa por unanimidade, enquanto que Nadal assumia a 1ª vice-presidência, sendo o primeiro deputado do Oeste a ocupar o cargo nos últimos 30 anos.

Atuação

Os números mostram que a afirmação não é exagero. Para quem vem do Oeste para diversas finalidades e não tem onde ficar em Florianópolis, o deputado apóia a instituição filantrópica “Nossa Casa D’Oeste”, que já atendeu a mais de 2 mil catarinenses. O gabinete do parlamentar coordena 40 grupos de mulheres voluntárias que desen-

volem atividade de assistência a pacientes, principalmente de câncer. Comanda ainda cerca de 300 grupos de idosos e de mães espalhados pela região oeste. “Temos que trabalhar pela sociedade”, explica Herneus de Nadal que também faz questão de frisar seu apoio ao movimento cooperativista do Estado. “Participo de todos os eventos do segmento”. Pelo seu trabalho de quatro mandatos consecutivos, o deputado conseguiu simpatia de eleitores de outras regiões, até na Capital, onde na última eleição recebeu quase cinco mil votos. Pouco menos que o vereador mais votado de Florianópolis.

Você merece MAIS comodidade Do Raio-X inicial ao tratamento ortodôntico, todos os procedimentos são realizados aqui mesmo na OrtoMais, em nossas instalações, que além de modernas são bem localizadas, no centro da cidade.

OrtoMais
CLÍNICA DE ORTODONTIA

Rua João Picolli, 94 | Centro | Tel. 371 4514 | Jaraguá do Sul
Rua Herman Weege, 743 | Centro | Tel. 387 2734 | Pomerode

Clinica de Cirurgia Plástica
Estética e Reparadora
Dr. Alexandre Werner
CRM 5939
(47) 422-2105 ou 433-4020
dr.werner@ual.com.br
R: Blumenau, 178 - Sala 610 - Centro - Ed. Med Clinicas - Joinville - SC

A CASA DOS VINHOS FINOS
DECANTER IMPORTADORA DE VINHOS
CASA VALDUGA Vinhos cultivados em família
Show-room e Vendas
(47) 434-4466
Entrega grátis na região
Email: demarseille@terra.com.br
Otto Boehm, 246 - Centro - Joinville - SC

CONTORNO FERROVIÁRIO

Cerca de R\$ 900 mil já foram gastos com obra

ELIS BINI

► TCU diz que irregularidades somadas chegam a R\$ 33 milhões

JARAGUÁ DO SUL — O diretor do consórcio Sulcatarinense, composto pelas empresas ARG e CPBO, Assis Arantes, disse ontem ao Correio do Povo que as irregularidades apontadas pelo TCU (Tribunal de Contas da União) na construção do contorno ferroviário, que prevê o desvio da linha férrea para fora da área urbana numa extensão média de 25 quilômetros, são apenas uma forma encontrada pelo órgão para impedir o andamento dos serviços. "Eles acham que a obra não é necessária e, por isso, levantaram suspeitas para barrar os trabalhos, mas nós vamos provar que não há nada de irregular ou ilegal", afirmou o engenheiro, que também é um dos responsáveis técnicos pela obra. O assessor do TCU em Santa Catarina, Carlos Alberto Lellis, confirmou que a auditoria encontrou irregularidades graves "de todos os tipos".

O engenheiro Assis Arantes diz que até agora a empresa só acumulou prejuízos. "Tivemos despesas de cerca de R\$ 2 milhões para dar início aos trabalhos e recebemos menos de R\$ 900 mil". O consórcio Sulcatarinense recebeu R\$ 412.674,08 em 14/10/2002, e R\$

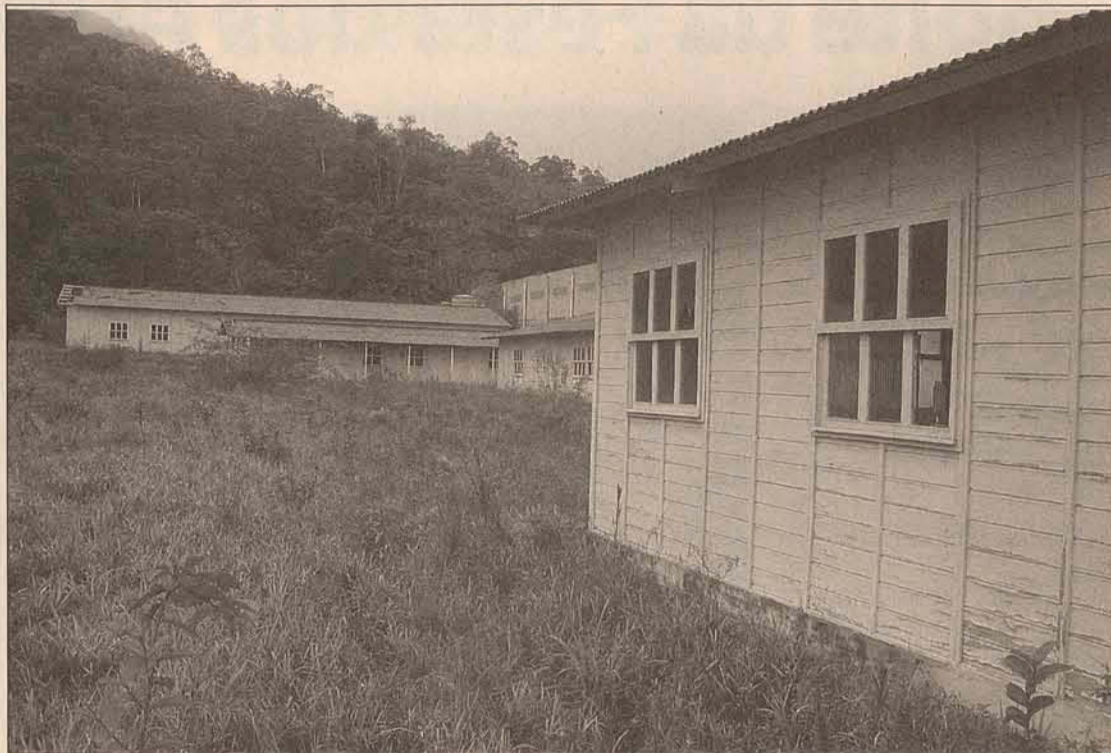

As casas onde os trabalhadores iriam morar estão abandonadas, com vidros quebrados e cercadas de mato

461.795,05 em 30/12/2002. Desde 2002, quando a obra foi paralisada por suspeita de irregularidades, o consórcio paga o aluguel de um terreno particular onde foi montado o canteiro de obras, na rua Ewald Schwarz, bairro Amizade. A obra, até hoje, resume-se à construção de uma galeria na Tifa Schubert.

Irregularidades

O Tribunal de Contas verificou irregularidades no processo licitatório que teriam restringido a competitividade e direcionado o resultado

para uma única licitante — o consórcio Sulcatarinense — ARG e CPBO. Indícios de superfaturamento foram verificados já no início dos trabalhos, a começar pelo contrato de supervisão da obra, que ficou a cargo do consórcio Enefer-Prosul e foi realizado sem licitação, com preços 50% acima dos praticados pelo mercado, acrescentando R\$ 1.371.990,44 a preços de fevereiro de 2003.

Falhas no projeto

A previsão inicial de custo era de R\$ 49.836.564,45, a preços de maio de 1999. No entanto, por exigências

ambientais, o projeto foi modificado para contemplar a construção de um túnel. Com isso, o preço foi elevado para R\$ 79.751.694,63, a preços de agosto de 2000. Conforme destacou a equipe do TCU responsável pela auditoria, o valor associado à construção de um túnel era de R\$ 12.661.219,59. Essa quantia, somada aos índices de reajuste entre maio de 1999 e agosto de 2000 (em torno de 11%), deveria ter resultado num valor máximo de R\$ 68 milhões. Segundo os auditores, todas as irregularidades somadas se traduzem num acréscimo de custos de R\$ 33 milhões, a preços

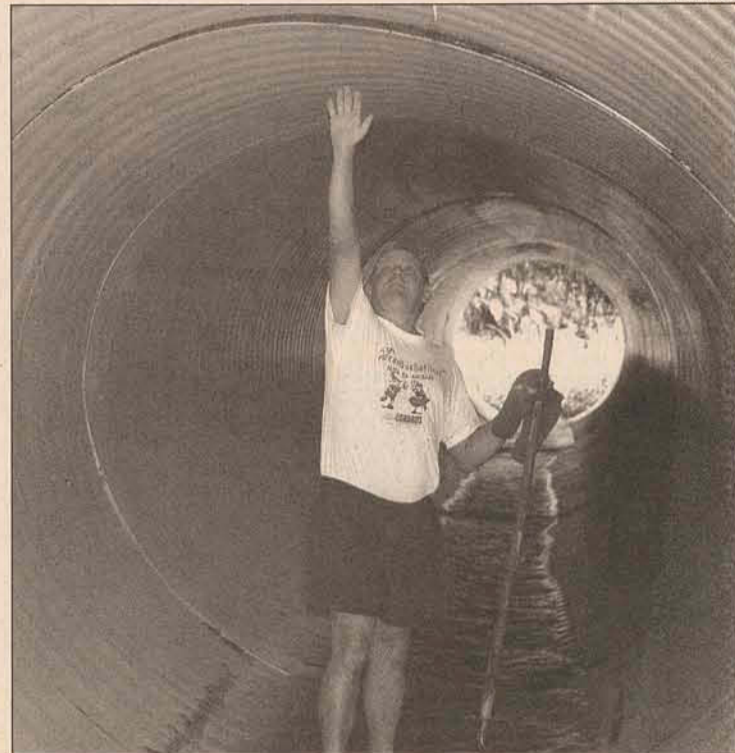

FOTOS CESAR JUNKES

A galeria é a única etapa do projeto que saiu do papel

de fevereiro de 2003, um sobrepreço de 37% sobre o que a obra deveria custar. O procurador jurídico do município, Jurandyr Bertoldi, informou que está esperando uma decisão do Tribunal de Contas da União para decidir qual o procedimento que será tomado pela administração municipal. O ex-prefeito Irineu Pasold (PSDB) não foi localizado ontem para falar sobre o caso.

Investigação

Em todo o país, foram suspensas 72 obras — sendo quatro em Santa Catarina —, que, segundo o presi-

dente do TCU, ministro Adilson Motta "requerem um trabalho de investigação mais apurado, e onde, com certeza, haverá punição dos gestores". O presidente do Senado, Renan Calheiros (PMDB), disse que os recursos para as obras constarão do OGU (Orçamento Geral da União), mas que só serão liberados se as irregularidades forem sanadas. O TCU faz a fiscalização e o acompanhamento sistemático das obras públicas para subsidiar o orçamento da União desde 1999, por determinação da LDO (Lei de Diretrizes Orçamentárias).

Culinária e competições agitam Festa da banana em Corupá

CORUPÁ — Começou na noite de ontem a IV edição da Bananenfest, que continua até domingo no Seminário Sagrado Coração de Jesus, em Corupá. Na abertura oficial a população viu além das rainhas e princesas da Sociedade Corupá o concurso "Comedor de Bananas" e as apresentações de bandas de rock da região e o baile com a banda Califórnia. Antes da abertura oficial os idosos tomaram conta do Seminário. Eles dançaram tiraram o dia para se divertir com a exposição e o baile organizado especialmente para eles.

A Comissão Organizadora espera que nos três dias de festa o Seminário Coração de Jesus na Capital

Catarinense da Banana receba cerca de 35 mil visitantes, de Santa Catarina e de outros estados. O governador Luiz Henrique da Silveira já confirmou presença no domingo.

A programação da Bananenfest inclui desfile comemorativo, apresentações artísticas, concurso de tiro ao alvo, concursos gastronômicos, com receitas inéditas à base de banana, exposições de fotos das festas anteriores, de artesanatos, de máquinas agrícolas e de plantas ornamentais, bailes e completo serviço de bar e cozinha. "É uma festa para todas as idades", destaca o vice-presidente da Comissão Organizadora, Carlos Felipe Schünke.



ARQUIVO CORREIO/ALEXANDRE BOGO

A culinária à base de banana é um convite para os visitantes

ACIDENTE EM GUARAMIRIM

CESAR JUNKES



Ontem pela manhã, o Escort placa LZO 7578, de Blumenau, guiado pelo vendedor Emerson Alexandre, 30 anos, saiu da pista e capotou. O acidente aconteceu numa curva da SC 413, na Localidade de Rio Branco, próximo à Lanchonete Vick. O motorista, que estava indo para Curitiba, não sofreu ferimentos. De acordo com ele, a saída de pista foi provocada por um buraco no asfalto que o fez perder o controle do veículo.

ARTE PREMIADA

DIVULGAÇÃO



O grupo de Dança Húngara Dunantul conquistou o 1º lugar no festival de Dança de Saleté no último final de semana.

Baile

Nesse sábado dia 8, Baile da Garota Euclides da Cunha 2005. Animação da Banda Eclipse. A partir das 21h. Local: Autódromo de Nereu Ramos (BR 280). Ingressos antecipados R\$ 5,00 com os formandos do Terceirão, e na hora R\$ 7,00.

VOX 3
os alemalukos
ETILICOS E SACANAS

Venha se divertir com o Vox 3
Hoje!!!
na 17ª Schützenfest

Rede recebe 950 quilos de alimentos da Studio e Kg Motos

JARAGUÁ DO SUL—A Studio FM entregou ontem para a Rede Feminina de Combate ao Câncer 950 quilos de alimentos não perecíveis. A presidente da Rede, Elisabete Ohde, disse que os alimentos serão entregues às famílias das mulheres que estão em tratamento contra o câncer. São aproximadamente 30 famílias que recebem ajuda mensal da Rede.

As doações são resultado da promoção "Resistência", promovida semana passada pela emissora de rádio

e Kg Motos. "Todas as pessoas que se inscreveram na promoção foram convidadas a doar um quilo de alimento não perecível", informa o radialista Albino Flores, que fez a entrega dos mantimentos em nome da Studio.

No dia 12 deste mês a Rede promove um Bazar de roupas novas e seminários na Comunidade Sant'Ana, no Bairro Ana Paula, a partir das 8h30, que serão vendidas a R\$ 1,00 a R\$ 2,00.

RAPHAEL GÜNTHER



A Rede Feminina de Combate ao Câncer recebeu os donativos

Mais de mil pessoas na primeira noite da Festa dos Atiradores

MARIA HELENA DE MORAES

► Mais de 1.700 pessoas foram ao Parque de Eventos na primeira noite

JARAGUÁ DO SUL—A Comissão Central Organizadora da 17ª Schützenfest, ou Festa dos Atiradores, estima que aproximadamente 90 mil pessoas prestigiem a festa durante os 10 dias. "Ano passado a nossa previsão era de um público de 100 mil pessoas, mas a realidade foi de 90 mil", comenta a secretária da CCO, Daniela Lenzi. No primeiro dia festa, quinta-feira, 1.756 pessoas passaram pelas catracas do Parque Municipal de Eventos para se divertirem até a madrugada. Foram consumidos 1.381 litros de chope, 340 copos (300 ml) de refrigerantes sem contar o que foi consumido nos camarotes e no Schützenbiertgarten.

O ponto alto da primeira noite da festa foi a tradicional cerimônia de busca das majestades do tiro do ano passado e pela sangria do primeiro barril de chope. A participação de representantes das sociedades filiadas à Associação dos



CESAR JUNKES

As rainhas participam da festa durante toda edição, o campeonato de tiro é a principal atração

Clubes e Sociedades de Tiro do Vale do Itapocu. Aproximadamente 1800 pessoas prestigiaram a cerimônia.

Entre as novidades deste ano, destaque para a decoração do Pavilhão A, que foi totalmente reformulado. O local onde funciona o restaurante típico e a churrascaria, do Fritz Restaurantes, de Blumenau, recebeu uma decoração

em tons azuis e brancos. Entrada franca na segunda-feira, pela primeira vez na história da Festa também é novidade. A marca do chope também é novidade, um copo de Colônia está sendo vendido a R\$ 3,00. O que está fazendo falta é a decoração das lojas do centro e das principais ruas da cidade. De acordo com Daniela, este ano a CCO não conseguiu patrocínio.

Final de semana

O desfile das Sociedades na Rua Walter Marquardt até o Parque Municipal de Eventos é o ponto alto do final de semana. O desfile acontece domingo, a partir das 10 horas. O desfile se repete no outro domingo, no mesmo horário. Também no final de semana acontecem apresentações de grupos folclóricos e prosseguem as competições de tiro.

Falecimentos

Faleceu às 22:00h do dia 05/10, o senhor Antônio Formigari, com idade de 82 anos. O velório foi realizado na Capela São João Batista e o sepultamento no cemitério Municipal de Guarimirim.

Faleceu às 06:00h do dia 07/10, o senhor Agostinho Vieira, com idade de 59 anos. O velório foi realizado no Salão da Igreja Nossa Senhora da Glória e o sepultamento no cemitério de Massaranduba.



Nota de falecimento e convite para culto em memória

A família enlutada de **Rolando Becker**, ainda consternados com seu falecimento deixa enlutado esposa Ana Loura, 2 filhos, 4 netos 2 irmãos e demais parentes, falecido no dia 3 de outubro de 2005, com a idade de 61 anos, agradecem a todos que enviaram flores e coroas e o acompanharam até a sua última morada. E convidam para participar do Culto em memória que será realizado no dia 9 de outubro, às 9h, na Comunidade Evangélica Luterana do Centro.

A Família Enlutada.

COOPERATIVA DE TRABALHO MÉDICO DE JARAGUÁ DO SUL
CNPJ03.855.214/0001-38

Unimed

ASSEMBLÉIA GERAL EXTRAORDINÁRIA
EDITAL DE CONVOCAÇÃO

○ Presidente da Cooperativa de Trabalho Médico de Jaraguá do Sul, no uso das atribuições que lhe confere o artigo 42 § III do Estatuto Social, convoca todos os Cooperados da Cooperativa para participar da Assembléia Geral Extraordinária, a ser realizada no CPL - Centro dos Profissionais Liberais, à Rua Donald Gehring, nº 175 - Jaraguá do Sul - Estado de Santa Catarina, às 17:30 horas do dia 18 de Outubro de 2005, em primeira convocação, com no mínimo dois terços dos Cooperados, em condições de votar; às 18:30 horas, em segunda convocação, com no mínimo a metade e mais um dos Cooperados; ou ainda, às 19:30 horas, em terceira e última convocação, com a presença de no mínimo 10 Cooperados, onde será discutida a seguinte ORDEM DO DIA

1. Discussão e aprovação de parâmetros para cálculo e distribuição de sobras;
OBS: O número de Cooperados, para efeito de cálculo de "quorum" de instalação, é nesta data, de 142 (Cento e Quarenta e Dois).

Jaraguá do Sul, 08 de Outubro de 2005.

Dr. Ademar Nardelli
Presidente da Cooperativa de Trabalho Médico de Jaraguá do Sul

CORREIO TV

redacao@jornalcorreiodopovo.com.br

Proposta

A atriz Maitê Proença, que acabou de fazer "A Lua me Disse" na Globo, foi convidada para ser uma das protagonistas de "Prova de Amor", da Record, e está negociando. Já Bruna Lombardi e Carlos Alberto Riccelli gostaram da proposta, mas ainda não assinaram contrato.

Mireia Canalda

A modelo espanhola, ex de Ronaldo, estreia nesta segunda-feira numa emissora de TV de Barcelona. O programa de Mireia Canalda será de variedades, esportes e moda. Ela já é comentarista de futebol em uma rádio de lá. Está colhendo os frutos da fama.

Origens

Ivete Sangalo vai cantar domingo no Faustão com a Banda Eva, da qual foi vocalista até 1999. O grupo de axé está fazendo 25 anos e vai lançar CD e DVD no "Domingão".

Não vai

A produção do Faustão queria que Xuxa cantasse com Ivete, mas a assessoria da loira diz que ela não vai ao programa neste domingo.

Carona

O sucesso de Cléo Pires em "América" está refletindo no pai dela, Fábio Júnior. "Sem querer, minha filha está dando a maior força. As meninas chegam em mim e falam 'oi, tio'", contou o cantor, todo empolgado. Ele já namorou mulheres mais novas.

Bastidores

Apesar de Christiane Pelajo ter voltado ao ar no "Jornal da Globo", continuam os comentários de que ela estaria negociando com a Globo para deixar o comando do telejornal.

Eterna reprise

"Chaves" ganhou anteontem do "Globo Esporte" por 14 a 13 pontos no Ibope.

Bola dentro

Deu certo colocar Tom Cavalcante ao vivo, às quartas. O programa ficou 20 minutos à frente do SBT.

'Páginas da vida' em pré-produção

Jayne Monjardim está em Amsterdã, onde se passarão os primeiros capítulos de "Páginas da vida", novela de Manoel Carlos que ele dirigirá. Jayne levou uma câmera para fazer registros de possíveis locações. Enquanto isso, aqui, Maneco escreve os capítulos. Os testes de ator começarão em janeiro.

A tempo

Débora Evelyn fará "Páginas da vida". "Adoro a atriz, mas sempre chego atrasado. Quando convidado, ela já está pedida por outro autor. Desta vez criei uma personagem para ela", diz Manoel Carlos.

Números

"Xica da Silva", que reestreado no SBT com ibopes de até 15 pontos, não faz mais o mesmo sucesso. O índice da novela produzida pela extinta Manchete esta semana esteve em torno de sete pontos.

Casal 20

Leonardo DiCaprio e Gisele Bündchen (foto) compraram um apartamento juntos em Nova York, despertando rumores de um casamento a vista. Recentemente a imprensa internacional noticiou que o casal teria terminado o romance, mas parece que agora os pombinhos estão bem, e irão dividir o lar no 10º andar do badalado prédio *Richard Meier*, na Big Apple. O casal foi flagrado durante um jantar no restaurante *Megu*, em NY, enquanto discutiam a compra da propriedade, conforme informou um jornal norte-americano. Bem, de qualquer forma, mesmo com esse sinal de aproximação mais séria, o porta-voz de Leo afirma que eles não estão noivos e nem tem planos de casamento no momento. No começo deste ano, o ator disse estar pronto para se casar com a modelo mais bem paga do mundo, e ainda deixou claro que Gisele é uma mulher muito especial e por isso pretende passar o resto de sua vida com ela.

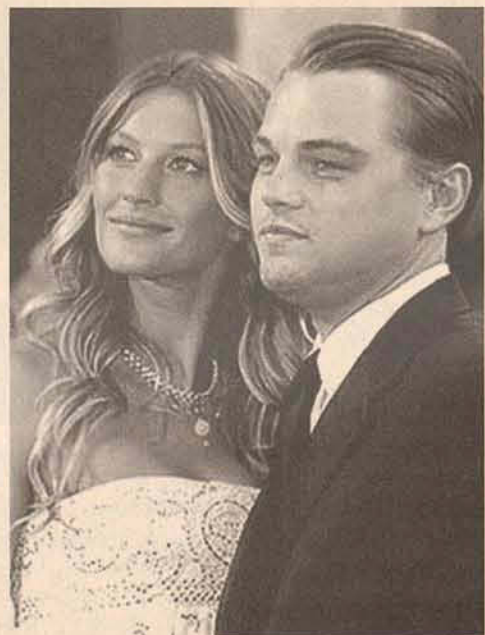

CATARINENSE

Juventus joga em Palhoça de olho na vaga para a semifinal

JULIMAR PIVATTO

► Tricolor precisa vencer e torcer para uma derrota do Brusque

JARAGUÁ DO SUL — A tarefa não é fácil. Vencer o Guarani, em Palhoça, e torcer para o Brusque não vencer o Joinville fora de casa, é uma missão difícil para o tricolor. Difícil, mas para o técnico Itamar Schüller não é impossível. É até mais fácil do que no primeiro turno, que o time precisava vencer o Guarani e torcer por outros três resultados. Para este jogo, Schüller terá o desfalque de Dega e Gringo, que levaram o terceiro amarelo, e de Leandro, que está com uma contusão no púbis.

Para o lugar de Gringo na lateral-esquerda, o provável substituto é o jovem Xuxa. O treinador está com uma dúvida para o lugar do volante Dega. As opções são o zagueiro Wagner ou o meia-atacante Grisley, que devem ser improvisados na posição. Outra dúvida é no ataque. O técnico ainda não sabe quem será o companheiro do atacante Roni. As opções são Bill ou Paulo Rossi. Por outro lado, o zagueiro Acássio reforça a equipe. O time que deve entrar jogando no domingo, às 15h em



ARQUIVO CORREIO/RAPHAEL GÜNTHER

RÁDIO
AM 1010
JARAGUÁ

Juventus depende de resultado para garantir a classificação na semifinal do campeonato

Palhoça, é Adilson, Joni, Acássio, Wagner (Pereira), Renato Tilão, Grisley (Xuxa), Fábio Lopes, Carlos Rogério, Paraná, Roni e Bill (Paulo Rossi).

“O primeiro passo foi dado, que era a classificação para a Série A1 no ano que vem. Agora vamos atrás desta vaga para a semifinal”, disse Schüller. Para ele, não é tão difícil quanto parece. “Temos que fazer a nossa parte dentro de campo. O Brusque vai enfrentar o melhor time

da competição e fora de casa”, comentou ainda o treinador.

Todas as partidas desta rodada acontecem no mesmo horário: São Bento x Metropolitano, Lages x Marcílio Dias, União x Chapecoense, Atlético Hermann Aichinger x Caxias e Joinville x Brusque. O jogo entre Juventus e Guarani será apitado por Luiz Orlando de Souza, auxiliado por Kleber Lucio Gil e Luiz Alberto Kalemberger, todos de Florianópolis.

RETORNO

1° Joinville	18
2° Caxias	18
3° Hermann Aichinger	16
4° Brusque	16
5° Guarani	14
6° Juventus	14
7° Metropolitano	13
8° Marcílio Dias	13
9° Chapecoense	11
10° Lages	7
11° União	4
12° São Bento	3

Basquete feminino se garante nos Jasc

RIO DO SUL/JARAGUÁ DO SUL — O basquete feminino de Jaraguá do Sul não tomou conhecimento da equipe de São Bento do Sul e se classificou para a fase estadual dos Jasc (Jogos Abertos de Santa Catarina). Foram duas vitórias esmagadoras: 93x21 e 71x16. Com isso, o time do técnico Júlio Patrício vai disputar pela segunda vez a competição mais importante de Santa Catarina, que acontece de 3 a 12 de novembro, em Chapecó.

Para o treinador, o placar elástico se deu ao bom entrosamento do time jaraguense, que tem como base a equipe campeã estadual juvenil. “Já as adversárias vinham sem treinar há um bom tempo e nós estávamos muito bem na defesa”. Patrício disse também que algumas contratações estão sendo estudadas para a disputa dos Jasc. O primeiro nome confirmado é a armadora Ana Paula, de São Bento do Sul. Os favoritos para a conquista do troféu são Joinville e Blumenau, mas Jaraguá



Equipe juvenil será a base do time que disputará o Jasc

do Sul pode brigar por um bronze com Florianópolis.

Nas outras modalidades, destaque para o Bolão 23 feminino, que venceu Timbó ontem por seis pinos e hoje disputa a semifinal. Já o futebol de campo masculino perdeu

a semifinal por 5x1 para Indaial e deu adeus ao sonho de disputar a fase estadual dos Jasc. Quem disputa vaga hoje é o futsal feminino, que ontem venceu Rio do Sul na morte súbita, por 5x4. O jogo que vale a classificação é hoje, às 10h.

Zagallo espera contar com Marcos e Edmilson

DA REDAÇÃO — O coordenador-técnico da Seleção Brasileira, Mário Jorge Lobo Zagallo, renovou as esperanças do goleiro Marcos e do volante Edmilson e disse que os dois ainda podem disputar a Copa do Mundo de 2006, na Alemanha. A menos de nove meses do campeonato, os dois atletas passam por recuperações físicas após muito tempo afastados

dos campos de futebol.

Campeão mundial pela Seleção em 2002, o goleiro palmeirense, que recentemente reconquistou a vaga de titular no time paulista, ficou 75 dias afastado devido a uma série de contusões. “O Marcos faz parte do grupo faz tempo, está se recuperando no Palmeiras. Vamos ver”, disse Zagallo ao Redação SporTV.

Já Edmilson, que tenta recuperar seu espaço no Barcelona, passou por uma cirurgia no ligamento do joelho direito há um ano e também quer voltar para a Seleção. “Ele esteve em tempo quase integral conosco, sofreu uma operação muito grande e estamos na expectativa, ele faz parte do grupo, apesar de estar ausente”, explicou o coordenador do Brasil.

LINHA DE FUNDO

JULIMAR PIVATTO

Fazendo as contas

O Juventus enfrenta o Guarani, em Palhoça, com o olho no campo e o ouvido no radinho. O tricolor precisa da vitória e ainda torcer por um troço do Brusque, que enfrenta o Joinville fora de casa, no mesmo horário. O Moleque Travesso está em sexto lugar no retorno com 14 pontos, mesmo número do Guarani, que está em quinto. O Brusque tem 16 pontos e ocupa a quarta colocação. Se conseguir a vaga para as finais do retorno, o Juventus terá que conquistar o título para se classificar para as semifinais da Série A2, pois não tem como se classificar no índice técnico. A parada é duríssima.

Bocha

Depois do término da segunda rodada do Campeonato Municipal de Bocha, duas equipes lideram com seis pontos: Arduíno Pradi e Baependi/Sipaca. Com cinco pontos, vem logo na seqüência Kuchenbecker Joalheria/Ponto Piso. Na próxima semana, o campeonato prossegue com a 3ª rodada, na terça, quarta e quinta-feira, sempre a partir das 19h15 na Arsepum.

Cancelado

Ontem a Liga Jaraguaense de Futebol se reuniu com os clubes e decidiu cancelar a rodada deste fim de semana do Campeonato Amador da 1ª e 2ª Divisão. O mau tempo vem atrapalhando a competição, pois os gramados estão em péssimas condições. Para evitar o desgaste dos atletas e possíveis contusões, foi decidido, em comum acordo, o cancelamento.

Desfalcado

Sem poder contar com o zagueiro Bebeto, expulso na última partida, e com o atacante Edmundo, que recebeu o terceiro cartão amarelo na vitória sobre o Botafogo, o técnico do Figueirense, Adilson Batista, viajou para Belo Horizonte sem definir o time que enfrentará o Cruzeiro. Ontem Adilson realizou apenas um trabalho tático no estádio Orlando Scarpelli.

Em Jaraguá

Sem rodada do Campeonato Amador e sem jogo do Juventus, a opção para quem gosta de futebol neste domingo pode ser acompanhar o emocionante jogo entre São Bento e Metropolitano. A partida acontece às 15h, no Estádio João Marcatto, por opção do time de São Bento do Sul, que já está rebaixado para a Série B1 do ano que vem.

julimar@terra.com.br

Rodovia SC 418, entre Blumenau e Pomerode, é recuperada.

BALANÇO REGIONAL:
Na Regional de Blumenau,
os 17 quilômetros da rodovia
SC 418 são recuperados com
investimento do Governo



SANTA
CATARINA
EM AÇÃO

O Governo do Estado já investiu R\$ 226 milhões na Regional de Blumenau. Parte desses recursos foram aplicados em importantes obras de infra-estrutura viária. Um destaque são as aplicações na rodovia SC 418, que liga Blumenau e Pomerode. Seus 17 quilômetros foram recuperados. Com as melhorias, a população da região conta com mais segurança e conforto no transporte de cargas. É o Governo melhorando os caminhos de Santa Catarina.

Secretaria de Estado do
Desenvolvimento
Regional em Blumenau



No Dia das Crianças,
os preços tinham
que ser baixinhos.

até
10x
juro zero



- Melodias personalizáveis
- Data e hora
- Jogos
- Lanterna integrada
- Despertador e alerta vibratório

- Relógio/alarme
- Jogos
- Protetor de tela
- Display colorido

- Display colorido
- Alerta vibratório
- Protetor de tela
- Acesso à internet

- Exclusivo design com antena embutida
- Display colorido
- Recebe e envia fotos e sons
- Triband
- Acesso à internet

- Alta velocidade em transmissão de dados
- Display colorido
- Viva voz integrado
- Acesso à internet

NOKIA 1108 TIM PÓS GSM CONTA FIXA

à vista 99,00 | 10x juro zero **9,90**

MOTOROLA V172 TIM PÓS GSM CONTA FIXA

à vista 349,00 | 10x juro zero **34,90**

LG MG105 TIM PÓS GSM CONTA FIXA

à vista 449,00 | 6x juro zero **74,83**

SAMSUNG X480 TIM PÓS GSM CONTA FIXA

à vista 549,00 | 6x juro zero **91,50**

MOTOROLA V220 TIM PÓS GSM CONTA FIXA

à vista 699,00 | 6x juro zero **116,50**

NOKIA 1108 TIM PRÉ GSM

à vista 198,00 | 10x juro zero **19,80**

MOTOROLA V172 TIM PRÉ GSM

à vista 448,00 | 10x juro zero **44,80**

LG MG105 TIM PRÉ GSM

à vista 548,00 | 6x juro zero **91,33**

SAMSUNG X480 TIM PRÉ GSM

à vista 648,00 | 6x juro zero **108,00**

MOTOROLA V220 TIM PRÉ GSM

à vista 798,00 | 6x juro zero **133,00**

Ofertas válidas de 08/10 a 11/10/2005 ou enquanto durarem os estoques somente no estado de SC e PR. Crédito sujeito a aprovação. 10x (1+9) e 6x (1+5) com entrada no ato e juro zero no crediário ou no cartão de crédito somente para os produtos anunciados nessas condições. Disponibilidade: 15 peças por produto. Fotos meramente ilustrativas. Aparelhos para uso exclusivo do TIM Chip sujeito a pagamento de taxa de serviço para desbloqueio. Os valores dos celulares Pós-Pagos são condicionados à assinatura de um termo de fidelidade de 12 meses junto à TIM. Mais informações, acesse www.tim.com.br.



Dia das
Crianças

revenda



lojas

Colombo

O lado bom da vida.

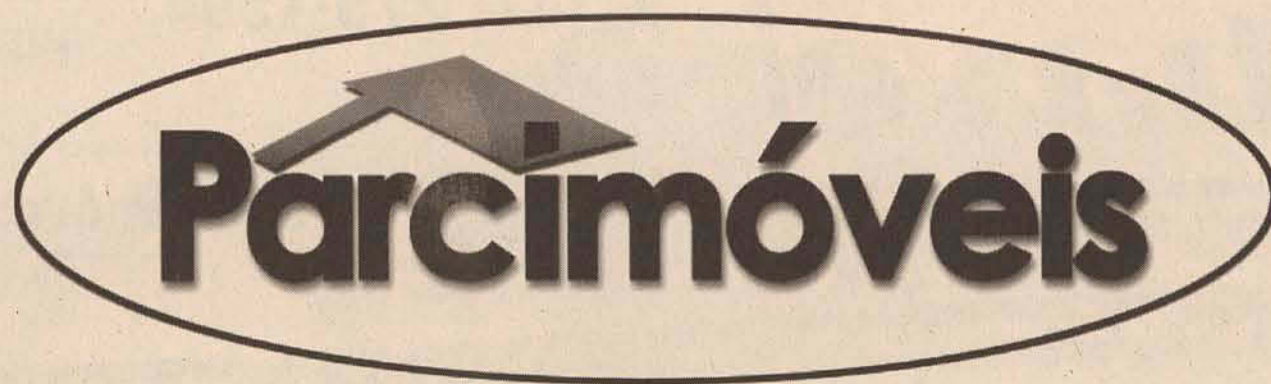

ORIENTAÇÃO AO CONSUMIDOR: Não abra mão da escritura do seu imóvel

Quando o assunto é a aquisição de imóveis, o ditado popular já é bem conhecido nas rodas de conversa: "só é dono quem registra". Este ditado é uma versão popular da Lei Federal 6015/73 que determina que toda propriedade, ao ser vendida, seja transferida para o comprador por meio da escritura pública. Ele só passará a ser considerado proprietário se registrar essa escritura em seu nome no cartório de registro de imóveis. Somente assim terá legitimidade para vender, alugar, ceder, deixar como herança e assim por diante.

A exigência existe para dar garantia e segurança a quem adquire imóveis para muitos um sonho de consumo realizado após anos de trabalho e economia. Por isso mesmo, é bom não descuidar. Quem compra imóveis por meio de procuração e contrato particular não são os proprietários legais. Isso inclui até mesmo e vive no imóvel, já que estar na posse é diferente de propriedade segundo a legislação brasileira.

Pessoas nesta situação podem enfrentar problemas futuros. Um dos riscos mais sérios é o golpe. "O proprietário oficial do imóvel pode, fraudulentamente, vender o imóvel a mais de uma pessoa. Tornará-se dono quem fizer primeiro o registro da escritura, mesmo que tenha sido o último a comprar. Existe muita gente que passou por isso", explica o especialista em direito imobiliário e autor de livros da área, José Machado Rezende.

Justamente por ser um documento importante, uma escritura só é lavrada e registrada com a apresentação de certidões fiscais e judiciais. Juntar estes documentos pode ser trabalhoso e burocrático, mas eles comprovam que o imóvel pode ser vendido e o proprietário pode vendê-lo.

Estranho? Mas outro especialista, o advogado José Antônio Tavares Júnior, explica que nem todo proprietário pode dispor de seus imóveis para venda. Ele pode estar penhorado para pagar uma dívida do proprietário, por exemplo, e neste situação o cartório não realiza a transferência sem o gravame. "Por isso a escritura é uma garantia de um negócio jurídico perfeito, livre de irregularidades", observou.

Apesar disso, muita gente deixa de escriturar seus imóveis. O advogado Marcos Lincoln convive com esta situação rotineiramente. Procurador da antiga Imobiliária Faiçal, a empresa não está mais em atividade, mas mantém um escritório apenas para emitir o termo de quitação a clientes que adquiriram terrenos nas décadas de 50 a 90. De acordo com ele, de dez mil terrenos ainda existem cerca de seis mil escrituras a serem transferidas.

"As pessoas não se interessam, nem mesmo quando a gente vai atrás delas. Já colocamos anúncio em jornal, fizemos panfletagem, enviamos correspondência, mas o retorno é pequeno. Para mim, o motivo para este desinteresse é valor da escrituração, registro e impostos", analisou. A despesa em média gira em torno de 5% do valor do imóvel.

CRECI 612-J

IMOBILIÁRIA

A Chave

WOLFEPAR EMPREENDIMENTOS E PARTICIPAÇÕES LTDA.

(47) 275-1594

PLANTÃO DE VENDAS
9965-9934/9117-8051

achave@netuno.com.br

www.parcimoveis.com.br

Rua Barão do Rio Branco, 221 - Jaraguá do Sul - SC

Residencial BAEPENDI



Financiamento direto
com a Construtora
sem juros!

O Edifício:

- * 07 PAVIMENTOS COM ELEVADOR
- * APARTAMENTOS DE 02 DORMITÓRIOS
- * 02 SALÕES DE FESTAS COM CHURRASQUEIRAS
- * AMPLA ÁREA AJARDINADA
- * PLAY-GROUND
- * PORTÃO COM PORTEIRO ELETRÔNICO
- * PROX. AO CLUBE A. BAEPENDI

Medidores individuais de
água

DÊ ESTA SEGURANÇA PARA SUA FAMÍLIA

Residencial Porto Seguro

Arquiteta: Ana H. Pflizer Wolf



Medidores
individuais de
água

- * 1 Suíte, 2 dormitórios
- * Sacada com churrasqueira
- * 1 ou 2 vagas de garagem
- * Salão de festas
- * Play-ground
- * 7 andares

Condições facilitadas de pagamento c/
entrada + parcelamento direto com a
construtora ou utilizando seu FGTS



CENTRAL - REF.5000
SALA COMERCIAL NO CENTRO
EMPRESARIAL MARKET
PLACE COM 86,00M2
COM VAGA DE GARAGEM
R\$ 35.000,00



CENTRO - Ref. 3813 - Apartamento com 01 suíte,
02 dormitórios, com 195,00m2 Rua: Exp. Antonio
Carlos Ferreira.



- SALAS COMERCIAIS - EDIFÍCIO PÍCOLLI -
CENTRO R\$ 20.000,00 UNIDADE.
entrada+ parcelamento direto



Ref. 3822 - NOVA BRASÍLIA - Apts de 02
dormitórios, bwc, sala, copa, cozinha, lavanderia,
garagem - **R\$ 65.000,00 negociável.**



Ref. 705 Vila Lenzi - Casa de alvenaria com
176,00m2 com 01 suíte, 02 dormitórios, 02 bwc,
copa, cozinha, área de serviço e garagem p/02
carros. **R\$ 130.000,00**



FIGUEIRA - REF. 50 - CASA
COM 152,00M2, TERRENO
409,00M2 01 SUÍTE, 02
DORMITÓRIOS, demais
dependências **R\$ 110.000,00**



**BAEPENDI - Ref. 5014 - GALPÃO RUA MAX
WILHEM** COM 1.998,00M2, TERRENO COM
4.585,00M2. **VALOR NEGOCIÁVEL**



CENTRO - Ref. 5007 - Prédio na rua: Felipe
Schmidt, próximo a Mullium com 440,00m2. **R\$**
270.000,00 aceita imóvel e carro na negociação.



AMIZADE - Casa com 285,00m2 com 01 suíte, 02
dormitórios, 04 bwc, demais dependências, próximo
à ARSEPUM. **Valor negociável.**



- CENTRAL - Terreno na Rua Presidente Jucelino
com 1.471,00m2, casa c/ 300,00m2, valor
negociável.



JARAGUÁ ESQUERDO - Ref. 450 - Casa com
205,00m2 com 02 dormitórios, 01 suíte, 03 BWC,
02 vagas de garagem **R\$ 245.000,00**



BARRA DO RIO MOLHA - Casa próximo
a Prefeitura Municipal Rua: Frederico
Curt Vasel. **Valor negociável**



CENTRO - Ref. 0006 - Casa Rua: Marina Frutuoso
com 115,00m2, 03 dormitórios, 02 bwc, 02
garagens, próximo ao Angeloni **R\$ 150.000,00.**



BARRA - Ref. 2150 - terreno Lot. Casa Nova c/
360,00m2 próximo ao Mercado Claus,
R\$ 16.500,00



VILA NOVA com 1356,00m2 Rua: Lúiz Marangoni,
próx. Gatos e Atos **R\$ 60.000,00**

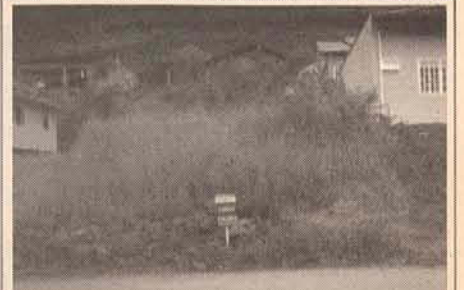

RAU - REF. 2504 - Terreno com 312,00m2
prox. a Lullmar Embalagens **R\$ 16.000,00**

275-0510 - COMPRA - VENDE - ALUGA - ADMINISTRA - 275-0510

CRECI 235-J



Realiza seu sonho!

Av. Mal. Deodoro, 1085 - sala 1

Plantão
9987-1004



JOÃO PESSOA - lot. Recanto dos Pássaros, lotes a partir de 335m², c/ entrada de R\$ 4.000,00 e saldo dividido em até 60X, direto com a imobiliária

PRAIA



Apartamento de frente p/ mar - BARRA VELHA - 1 suite + 2 qtos, coz., lav., bwc, chur., 2 salas, 2 vagas de gar., mobiliado, aceita imóvel em Jguá ou Balneário. **R\$ 280.000,00**



CASAS

NEREU RAMOS - casa em alv., c/ 3 qtos, sala, coz., bwc, chur., terreno todo murado. **R\$ 78.000,00 neg.**

AMIZADE - casa nova, c/ 3 qtos, sala, coz., bwc., lav. **R\$ 82.000,00**

JOINVILLE - BAIRRO AMÉRICA - 1 suite máster, 2 qtos, salas, coz., lav. e demais dep. c/ 280m² de área constr. **R\$ 280.000,00, negociáveis, troca-se por imóvel em Jaraguá.**

CENTENÁRIO - 1 suite + 3 qtos, 2 salas, coz., bwc, lav., churrasqueira. **R\$ 145.000,00**

CENTENÁRIO - 1 suite + 1 qto, sala, coz., bwc., lav., gar., chur., dep. empregada, ótimo acabamento em gesso e massa corrida, portão eletrônico, todo murado. **R\$ 118.000,00**

TROCA-SE CASA EM SÃO PAULO (CAPITAL) POR IMÓVEL AQUI! (VOLTA DIFERENÇA)

APARTAMENTOS

BAL. CAMBORIÚ - Apto alto padrão, mobiliado, de frente p/ o mar. Preço Negociável.

PIÇARRAS - Apto c/ 1 suite, 3 qtos, 2 bwc, coz., lav., sacada de frente p/ o mar. Todo reformado. Preço de ocasião. **R\$ 115.000,00, troca-se por imóvel em Jaraguá.**

TERRENOS

* Rua Adélia Fischer, c/ 7.160m². Área central. **R\$ 120,00 o m²**, perfeito para cond. Residencial de alto padrão.

* TRES RIOS DO NORTE Terreno com 3.750m² - **R\$ 22.000,00**. Aceita parcelamento.

LOCAÇÃO

CENTRO - Casa alv., C/ 4 suites, 3 salas, escrit., garagem, chur. **R\$ 1.500,00**

GALPÃO - Baependi, c/ 800m². **R\$ 1.200,00**



ÁGUA VERDE Terreno com 490m². **R\$ 45.000,00** - troca-se por casa ou apartamento. Negociáveis



OPORTUNIDADE

LOT. RIBEIRÃO - Terreno de 337m². De **R\$ 14.800,00** por **R\$ 10.900,00**



Baependi - terreno c/ 18x45m = 810m². **R\$ 75.000,00** aceita automóvel



Terreno Rua Adélia Fischer, prox. ao Senac, c/ 540m² **R\$ 54.000,00**



VILA RUA - Terreno c/ 400m² **R\$ 25.000,00**, aceita parcelamento



Área central - terreno c/ 484m². **R\$ 37.000,00 neg.** Aceita automóvel



Apartamento em Balneário Camb. - 1 suite + 1 qto, coz., lav., bwc, churrasqueira na sacada. **R\$ 198.000,00 neg.** Aceita imóvel de menor valor Em Jaraguá.



VIEIRAS - Defronte a Kienen Bebidas, terreno c/ 61.700m² Preço a combinar

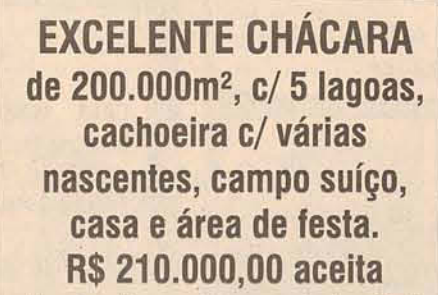

EXCELENTE CHÁCARA de 200.000m², c/ 5 lagoas, cachoeira c/ várias nascentes, campo suíço, casa e área de festa. **R\$ 210.000,00** aceita imóvel em Jaraguá do Sul E parcelamento.



JOÃO PESSOA - c/ 1 suite, 2 qtos, 2 salas, coz., lav. e gar. Terreno c/ 360m². **R\$ 79.000,00** aceita proposta



Casa em BARRA VELHA C/ 4 qtos, salas, cozinhas e demais dep. **R\$ 100.000,00 negociáveis.** Aceita imóvel em Jaraguá ou automóvel.



ESTRADA NOVA - Casa alv. c/ 120m², terreno de 470m², 4 qtos, 2 salas, cozinha, lav., bwc., gar. **R\$ 49.000,00**



CENTRO - casa alv., c/ 4 suites + 1 qto, 3 salas, coz. e demais dep. Valor negociável



CENTENÁRIO - Sobrado c/ sala comercial de 240,00m² e mais parte superior c/ 1 suite master, 2 qtos, 2 salas, coz. mob., Lav., chur., excelente acab. em gesso. **R\$ 180.000,00**



TERRENO LOCALIZADO NA PRAIA DO MARISCAL. DEFRONTE P/ MAR, DE 15X30. TOTAL 450M². **R\$ 320.000,00**



NOVA BRASÍLIA - Apto c/ 3 qtos, bwc, coz., lav., gar. e sala c/ sacada. **R\$ 77.000,00** (Aceita Proposta)



CENTRO - Sala comercial c/ 46m² c/ 1 vaga garagem. **R\$ 33.000,00 à vista**



CENTRO - Apto c/ 1 suite + 2qtos, bwc, coz., lav., gar., chur. na sacada, semi mobiliado. **R\$ 180.000,00** (Aceita Proposta)



Aluga-se apto, 2 qtos. sl. coz. bwc. sacada, lavanderia e garagem. R\$ 380,00

QUER VENDER SEU IMÓVEL??? Temos clientes cadastrados!

CRECI 1589-J



BarraSul
A imobiliária da Barra

376-0015

barrasul@netuno.com.br
RUA ANGELO RUBINI, 1046



Parcimóveis



- **BARRA DO RIO CERRO** - terreno com 2.322,04m²(45x50), Rua Feliciano Bortolini, no lado da USAPEÇAS, - **R\$ 350.000,00**

BARRA DO RIO CERRO - terreno com 446,67m²(14x32), loteamento Girolla, Rua Virgilio Pedro Rubini, R\$ 40.000,00

JARAGUÁ - 99 - terreno com 336,76m², Rua Arduino Perine, loteamento Casa Nova II, R\$ 16.000,00 ou R\$ 10.000,00 mais 12x650,00, ou ainda, R\$ 8.000,00 mais 12x870,00, aceita carro até R\$ 10.000,00

JARAGUÁ 99 - terreno com 310,50m²(13,50x23,00), loteamento Ouro Verde, lote nº 6, Rua João Maass - R\$ 21.000,00

BARRA DO RIO CERRO - terreno com 12.000,00m²(90x133), localizado na Rua Pastor Albert Schneide, fundos, no lado da TRITEC, terreno próprio para instalação de indústria de pequeno porte - **R\$ 480.000,00 - 50% entrada, saldo em 6 parcelas mensais.**



BARRA DO RIO CERRO - sobrado novo com 223,00m², terreno c/ 351,60m², suite com sacada + 3 qtos, 2 salas, escritório, copa, coz. 3 banheiros, lavanderia, garagem para dois carros, churrasqueira e mais edícula nos fundos com dois qtos, coz. tanque para roupa, murada, portão não eletrônico, Rua 1098 S/Nome R\$ 175.000,00 - negociável.



BARRA DO RIO CERRO - casa alv. c/ laje 95,00m², terreno 324,50m², suite + 2 qtos, sala, copa, coz. lavanderia, bwc da suite falta terminar assim como a cozinha e reboco parte externa, murada, Rua Olga Herdmann, nº 110, defronte Papagaio - R\$ 65.000,00 negociável - aceita carro até R\$ 15.000,00



RIO CERRO II - sítio com 8.142,00m² (70x116), edificado com uma casa em alvenaria com 120,00m², 3qtos demais dependências e mais um rancho com 77,00m², ambas construções averbadas na escritura, toda a área cercada com palanques de concreto e arame farpado, água, arvores frutíferas pastagem, localizado na **Rua Alberto Utpadel s/nº atrás do Chocolateite - R\$ 90.000,00 negociável.**



BARRA DO RIO CERRO-casa alvenaria sobrado com laje 260,00m², terreno com 594,00m²(23,60x25,17), 4 qtos, sendo 2 suites uma com banheira e closet, sala, copa, cozinha semi-mobiliada, 4 banheiros, lavanderia, 3 garagens, churrasqueira, murada, Rua Adolf Volkmann, 44 - **R\$ 150.000,00 aceita carro até R\$ 20.000,00**



GARIBALDI - Ribeirão Cacilda - chácara com 46.100,00m² área totalmente plana, com uma casa mista de 130,0m², 3 qtos sala, copa, coz.banheiro, garagem p2 carros e mais uma casa em alvenaria com 180,00m² em fase de produção 70% pronta, pastagem cercada, 2 lagoas grandes de peixe e com possibilidade de fazer mais lagoas, bastante água, distante 12 km. da Malwe, com estrada asfaltada - **R\$ 130.000,00**



BARRA DO RIO CERRO - casa alvenaria c/ 195,82m² c/laje, terreno c/ 403,75m², 3qtos, sendo suite com hidro, banheiro social, sala, copa, coz.lavanderia, churrasqueira, garagem, toda murada, portão não eletrônico, Rua Faustino De Marchi, s/nº no lado da Malwee - **R\$ 120.000,00 - aceita carro até R\$ 20.000,00**



VILSON
Corretor de Imóveis
CRECI 4936
wilson@parcimoveis.com.br



Parcimóveis

371-2357

R. Cel. Procópio Gomes de Oliveira, 1207
Jaraguá do Sul / SC



102 - SÃO LUÍS - Casa mista c/ 100m², terreno c/ 520m². Rua Exp. Alfredo Behnk. **R\$ 48.000,00**



116 - TIFA MARTINS - Casa alvenaria c/ 130m², terreno c/ 350m². Rua Victor Withoshi, loteamento Ana Paula. **R\$ 70.000,00**



105 - ÁGUA VERDE
Casa padrão c/ 70m², terreno c/ 600m². Rua Waldemar Dóbrava. **R\$ 80.000,00**



120 - ÁGUA VERDE
Casa padrão c/ 200m², terreno c/ 300m². Rua Wally Wmilia Mohr. **R\$ 150.000,00**



RANCHO IMÓVEIS

373-0283

www.Parcimóveis.com.br

CRECI 820-J

VENDE - GUARAMIRIM

CASA MISTA - com 200,00m², 3 quartos, 1 banheiro, cozinha, copa, garagem, terreno 434m² - VALOR R\$ 55.000,00 - IMIGRANTE, ACEITA CARRO, CAMINHÃO.

CASA DE ALVENARIA, uma suite mais dois quartos, dois banheiros, garagem para dois carros, com 160,00m² - TERRENO 660,00m². VALOR R\$ 120.000,00.

CASA DE ALVENARIA: Com uma suite mais três quartos, banheiro social, sala, copa, cozinha sob medida dois terrenos jardins, garagem para dois carros, toda murada, com cercas de alumínio, localização CENTRO DE GUARAMIRIM proximo ao BESC VALOR R\$ 140.000,00 ACEITA PROPOSTAS. - CENTRO

CASA DE ALVENARIA: com três quartos, sala, cozinha, copa, dois banheiros, vaga de garagem terreno com 360,00m² casa com 190,00m² VALOR R\$ 100.000,00 aceita carro. NOVA ESPERANÇA

CASA DE MADEIRA: com dois quarto, um banheiro, sala, cozinha, lavanderia. área construção 69,00m². TERRENO 412,00m². VALOR 25.000,00, BAIRRO AMIZADE.

CASA DE ALVENARIA: Com dois quartos, um banheiro, sala, cozinha, lavanderia, varanda, garagem, estrutura para dois piso. com área de 100,00m². TERRENO de esquina frente com 15 metros, ÁREA 420,00m². VALOR R\$ 75.000,00 - Bairro Avai GALPÃO

VENDE DE CHACARA: com uma casa de madeira pré -montada nova, poço semi-artesiano, lagoa, área de 70.000,00m² com frente de 80,00m² valor de R\$ 60.000,00 aceita proposta.

ÁREA DE TERRA - 90.000,00, com nascente, correjo, mata axiliar especial para chácara VALOR R\$ 50.000,00 JACU-AÇU.

GUARAMIRIM
TERRENOS

TERRENOS URBANO: Com toda infra estrutura prontos para construção com medidas que variam de 360,00m² a 600,00m² VALOR R\$ 65,00 o metro o metro quadrados. - AMIZADE

Ligue-nos ou venha fazer
uma visita para conferir
nossas ofertas

visite nosso site

www.parcimoveis.com.br



Parcimóveis

Rua Irineu Vilela Veiga, 137 • Centro • Guaramirim • SC



www.parcimoveis.com.br www.parcimoveis.com.br www.parcimoveis.com.br www.parcimoveis.com.br

CRECI 1873-J

SÉCULUS

Empreendimentos Imobiliários

Plantão **9973-8335**
8805-9606
371-8814
10 ANOS

VENDE
ALUGA
ADMINISTRA
ENGENHARIA

R. Epitácio Pessoa, 415 - Jaraguá do Sul

imobiliariaseculus@netuno.com.br

<p>Ref 1000 - Nova Brasilia - Condomínio Ed. Dom Emilio Apartamento com 1 quarto, sala/copa, cozinha, lavanderia e 1 vaga de garagem. 50m2 de area privativa, 87m2 de area total. Entrada de 17 x 1,818 CUB'S + 19 parcelas de 1,818 CUB'S. Entrega Março de 2007.</p>	<p>Ref 1019 - Vila Nova - Ed. Calliandra - Apto Novo com suite + 1 quarto, sala com sacada e churrasqueira, cozinha, lavanderia, bwc, 1 vaga de garagem. R\$85.000,00</p>	<p>Ref 1021 - Czerniewicz - Apartamento em fase final de construção com 118 m2 de área privativa, sendo suite + 2 quartos, 3 salas, cozinha, lavanderia, bwc, 3 sacadas sendo uma com churrasqueira, garagem, 1 apto por andar. R\$115.000,00 e R\$ 125.000,00</p>	<p>Ref 1018 - Jaraguá Esquerdo - Ed. Fragata - Apartamento com suite + 2 quartos, sala/copa com sacada e churrasqueira, cozinha, bwc, lavanderia e 1 vaga de garagem. R\$ 80.000,00</p>	<p>Ed. Lillum Vila Lalau - apartamento com um e dois quartos, semi-mobiliado de facil acesso. Com uma vaga de garagem, prédio novo. Apartamento de dois quartos R\$ 420,00</p>
<p>Ref 1023 - Rau - Apartamento no Ed. Bruna Mariana próx Unerj com 2 quartos,bwc, sala, cozinha, lavanderia e sacada. R\$76.000,00</p>	<p>Ref 1009 - Centro - Parthenon Century Flat - Apartamento tipo Flat no Hotel. Ótimo para investimento. R\$ 80.000,00</p>	<p>Ref 0030 - Rio Molha - Casa com suite + 2 quartos e demais dependências, 4 vagas de garagem e piscina com ampla área de festas. R\$220.000,00</p>	<p>Ref 1013 - Centro - Ed. Dianthus - Apartamento com suite + 2 quartos, sala e copa com sacada e churrasqueira, cozinha com moveis sob medida, lavanderia, dependencia de empregada e garagem para 2 carros. R\$175.000,00. Aceita Troca por casa de igual valor.</p>	<p>LOCAÇÃO RESIDENCIAL * Ed. Petúnia - 1 quarto, sala, bwc, cozinha, garagem - R\$ 350,00 * Jardim das Mercedes - Apto 2 quartos e demais dep. - R\$ 350,00 * Ed. Rebelo - Apto 3 quartos e demais dep. (em cima loja Transe o Pé) - R\$ 480,00 * Jaraguá Esquerdo casa 1 suite + 3 qtos + 2 bwc e demais dep, mobiliado - R\$ 1.200,00 * Res. Amizade - Apto 2 quartos, bwc, sala, cozinha, garagem R\$ 330,00 * Ed. Marangoni - Apto 2 quartos, 2 bwc e demais dep. R\$ 500,00 * Ed. Fragata - Apto 1 suite + 2 quartos e demais dep. R\$ 480,00 * Ed. Hortência - Apto 3 quartos, 2 bwc e demais dep. R\$ 550,00 * Ed. Tulipa - Apto c/ 1 suite + 1 qto, todo mobiliado, inclusive c/ eletrodomésticos R\$ 700,00 * Ed. Magnólia - Apto 1 suite + 1 qto e demais dep. R\$ 500,00 * Res. Bartel - Apto 1 suite + 2 qtos e demais dep. R\$ 430,00 * Ed. Mariana Cristine - 3 quartos, 2 bwc e demais dep. R\$ 580,00 * Guarimirim - Casa 3 qtos e demais dependências R: Gustavo Rubin, 279 R\$ 450,00 * Guarimirim - Casa bom padrão semi mobiliada, no centro. R\$ 950,00 * Ilha da Figueira - sobrado, c/ grande jardim e piscina c/ 2 suítes e 3 qtos + dep. R\$ 1.500,00 * Ilha da Figueira - Casa 3 quartos e demais dep. R: Ângelo Júlio Baruffi, 227 R\$ 480,00 * Ed. Bruna Mariana - Perto Unerj apto com 01 quarto e demais dependências - R\$ 300,00 * Três Rios do Sul casa de madeira R\$ 230,00 * Barra Rio Molha - casa 4 quartos e demais dep. R\$ 450,00</p>
<p>Ref 1015 - Centro - Ed. Residencial Amaranthus - Suite master + 2 quartos, bwc social, sala, copa, lavabo, sacada com churrasqueira, cozinha com moveis sob medida, lavanderia, 2 vagas de garagem. R\$ 295.000,00</p>	<p>Ref 1010 - Vila Nova - Apartamento com suite + 2 quartos, sala e copa com detalhes em gesso, sacada com churrasqueira, cozinha mobiliada, lavanderia e 1 vaga de garagem. 102m de área privativa. R\$110.000,00</p>	<p>Ref 0031 - Jaraguá Esquerdo - Casa com 52m2 sendo 2 quartos, sala, cozinha, lavanderia e banheiro. Pode ser financiada. R\$69.000,00</p>	<p>Ref 0027 - Schroeder - Casa Nova com 200m2 sendo suite + 2 quartos, sala, cozinha, lavanderia, bwc social, garagem. R\$130.000,00</p>	<p>LOCAÇÃO COMERCIAL * Ed. Bruna Mariana Salas comerciais R\$ 300,00 * Ed. Tower Center - Sala térrea - R\$ 800,00 * R: Roberto Ziemann - Sala comercial R\$ 500,00 * Centro Comercial Vasel - Sala c/ 77 m2 c/ carpet R\$ 380,00 * Ilha da Figueira - sobrado, para fins comerciais, c/ grande jardim e piscina c/ 2 suítes e 3 qtos + dep. R\$ 1.500,00 * Sobrado Comercial - Rua Barão Rio Branco, Sala comercial c/ 70m2 (em frente à antiga Matrix) R\$ 1.000,00 * Centro Comercial - R. Mal. Deodoro, 1594 - salas diversas, c/ 32m² cada. R\$ 300,00/350,00 * Ed. Alberto Marangoni - sala c/ 30 m2 R\$ 300,00 * Galpão de madeira - c/ aprox. 600m² + escritório alv. Aprox. 25m² e terreno de aprox. 2.200m². R\$ 900,00 * Sala Comercial - Rua Reinoldo Rau, Sala comercial c/ 55m2 (em cima da Maluta Calçados) R\$ 300,00 * Sala Comercial - Rua Reinoldo Rau, Sala comercial c/ 45 m2 (em cima da Maluta Calçados) R\$ 280,00</p>
<p>Ref 0029 - Centro - Casa com suite + 3 quartos e demais dependências, área de festas e 2 vagas de garagem. Próx novo Angeloni R\$220.000,00</p>	<p>Ref 0025 - Vila Nova - Casa com 3 quartos, 2 bwc, e demais dependências com 126m2 e terreno com 329m2 - R\$130.000,00</p>	<p>Ref 0023 - Barra - Casa mista com 2 quartos, bwc, sala, cozinha, dispensa, 1 vaga de garagem. Terreno murado com 388m2 (16x24,25). R\$32.000,00</p>	<p>Ref 0034 - Jaraguá Esquerdo - Casa com suite + 2 quartos, sala, copa, cozinha, lavanderia, 1 vaga de garagem coberta. R\$120.000,00</p>	<p>Ref 3000 - Garibaldi - Sitio com 38.208m2 escritu-rado, área totalmente plana, parte com plantação de banana e com casa de madeira. R\$80.000,00</p>
<p>Ref 0026 - Vila Nova - Casa com 3 quartos, 2bwc e demais dependências com 106m2 e terreno com 448m2 - R\$ 130.000,00</p>	<p>Ref 0028 - Czerniewicz - Casa com suite + 2 quartos, sala, cozinha, lavanderia, bwc e garagem. R\$90.000,00</p>	<p>Ref 0024 - Centro - Casa c/ 111m2, com 3 quartos e demais dependências e terreno com 344m2- R\$140.000,00</p>	<p>Ref 1114 - Corupá - Galpão industrial as margens da BR- 280 área construída de 1.300,00 m2 e terreno com 10.000,00. R\$450.000,00</p>	<p>Ref 2015 - Vieiras - Terreno Comercial 1.778 m2 com frente em 47,50 para a Rua: Manoel Francisco da Costa. R\$190.000,00</p>
<p>Ref 2013 - Nova Brasilia - Terreno Comercial / Residencial com 3.150m2 podendo ser vendido desmembrado, consulte-nos.</p>	<p>Ref 2023 - Jaraguá 99 - Terreno plano com 309,40m2(14x22,10) - R\$16.000,00</p>	<p>Ref 2026 - Vila Nova - Terreno em área nobre, excelente para residência, fim de rua com 4.296m2. R\$400.000,00</p>	<p>Ref 2027 - Figueira - Terreno com 307,5m2(15x20,5) - R\$59.000,00</p>	<p>Ref 2018 - Amizade - Loteamento Juliana Cristina em obras terrenos residenciais com toda infra-estrutura, ruas asfaltadas lotes com 337,5m2(13,5x25). R\$35.000,00</p>



Imobiliária Menegotti Ltda.

Http://www.parcimoveis.com.br e-mail: immenegotti@parcimoveis.com.br

Rua Barão do Rio Branco, 545 - Centro

(47) 371-0031



ESTAMOS PRECISANDO DE IMÓVEIS PARA LOCAÇÃO, TEMOS CLIENTES CADASTRADOS.



==VENDA== 5622 APARTAMENTO - CENTRO - R. BARAO DO RIO BRANCO, 760, APTO: 104 - ED. SCHIOCHET - APARTAMENTO COM 01 SUÍTE + 02 QUARTOS + DEPENDENCIA DE EMPREGADA, SALA DE JANTAR, SALA DE TV, COZINHA COM ARMÁRIO EMBUTIDO, ENTRADA DE SERVIÇO, TV A CABO, VARANDA E GARAGEM. O PRÉDIO POSSUI: PISCINA, SALÃO DE FESTAS COM CHURRASQUEIRA, QUADRA POLIESPORTIVA E ETC... Área do terreno 0.00 m2 Área Benfeitorias 183.30 m2 Preço venda: 175,000.00



==VENDA== 5630 APARTAMENTO - CENTRO - R. ADOLFO FIDLER, 85 - APTO: 402 - APARTAMENTO COM 01 SUÍTE + 01 QUARTO, SALA, COZINHA, BWC, LAVANDERIA, CHURRASQUEIRA NA SACADA, PISO LAMINADO NA SALA E NOS QUARTOS, GARAGEM. Área do terreno 0.00 m2 Área Benfeitorias 135.34 m2 Preço venda: 110,000.00



==VENDA== 5638 APARTAMENTO - CENTRO - AV. MARECHAL DEODORO - CENTRO - APARTAMENTO NO CENTRO 03 DORM. COPA, SALA, 02 BANHEIROS, DEPEND. EMPREGADA, 01 VAGA GARAGEM, (COZINHA E 01 DORM. MOBILIADO) - 2 ANDAR - FRENTE P/MARECHAL - Área do terreno 1,000.00 m2 Área Benfeitorias 140.00 m2 Preço venda: 110,000.00



==VENDA== 5650 APARTAMENTO - VILA NOVA - RUA 952-OSVALDO GLATZ, 40 - APARTAMENTO COM ÁREA PRIVATIVA DE 49,33 M2 E ÁREA CONSTRUÍDA DE 68,96 M2. 02 QUARTOS, COPA/COZINHA, 01 BWC, LAVANDERIA E GARAGEM. Área do terreno 0.00 m2 Área Benfeitorias 68.96 m2 Preço venda: 58,000.00



==VENDA== 5626 CASA - VIEIRAS - R. GUILHERME KJELLER, 288 02 CASAS DE ALVENARIA A PRIMEIRA COM 144,00M2, COM 03 QUARTOS, SALA, COZINHA, 02 BWC, LAVANDERIA E GARAGEM. A SEGUNDA COM 72,00M2, 02 QUARTOS, SALA, COZINHA, BWC, LAVANDERIA E GARAGEM. Área do terreno 600.00 m2 Área Benfeitorias 144.00 m2 Preço venda: 110,000.00



==VENDA== 5636 CASA - LHA DA FIGUEIRA - R. ROBERTO JOSE JUNKES, 105 - CASA DE ALVENARIA COM 01 SUÍTE + 02 QUARTOS, SALA COZINHA, BWC, LAVANDERIA, CHURRASQUEIRA E GARAGEM. TERRENO COM 536,85M2 (15 X 35,96) Área do terreno 536.85 m2 Área Benfeitorias 149.00 m2 Preço venda: 110,000.00

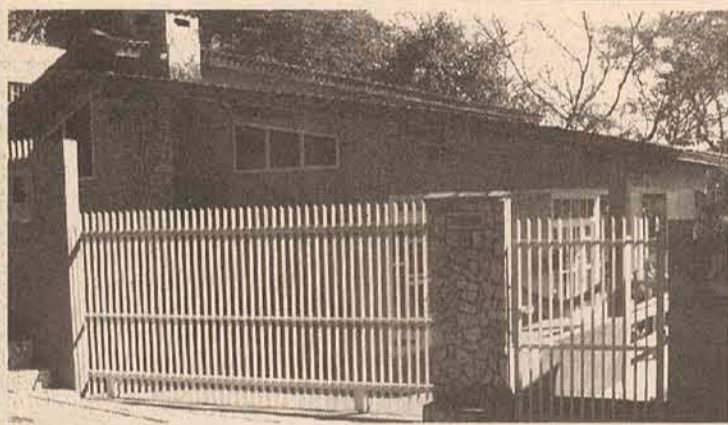

==VENDA== 5655 CASA - NOVA BRASÍLIA - RUA THOMAZ DE GOES ;730 - CASA DE ALVENARIA COM ÁREA DE 470,00M2 E OTERRENO COM ÁREA DE 510,00 M2 15,00 M X 34,00 M. 01 SUÍTE;05 QUARTOS; 03 BWC; 02 BW;COPA;COZINHA; SALA TV; SALA DE JANTAR; SALA DE ESTAR;CHURRASQUEIRA;AMPLA VARANDA COM BELÍSSIMA VISTA;DEPÓSITO;ESAÇO PARA 03 AUTOMÓVEIS. Área do terreno 510.00 m2 Área Benfeitorias 470.00 m2 Preço venda: 240,000.00



==VENDA== 5656 CASA - NOVA BRASÍLIA - RUA 34- EMILIO STEIN CASA DE ALVENARIA ÁREA CONSTRUÍDA DE 110,00 M2 E TERRENO COM ÁREA DE 582,00 M2. DIMENSÕES DO TERRENO; FRENTE;15,00M . L.D;39,18 M. LE;39,12 M. FUNDOS;15,00 M. 04 QUARTOS;01 BWC; COPA;COZINHA;SALA TV; SALA DE ESTAR;GARAGEM. Área do terreno 582.00 m2 Área Benfeitorias 110.00 m2 Preço venda: 125,000.00



==VENDA== 5632 PREDIO COMERCIAL/APARTAMTO. CENTRO R. BARAO DO RIO BRANCO, 588 - 01 SOBRADO COM 02 APARTAMENTOS E UMA SALA COMERCIAL: 1º APARTAMENTO COM 01 SUÍTE + 02 QUARTOS E DEMAIS DEPENDENCIAS. O 2º APARTAMENTO COM 03 QUARTOS E DEMAIS DEPENDENCIAS. NO IMÓVEL TAMBÉM POSSUI UMA CASA COM 01 SUÍTE + 02 QUARTOS, 02 SALAS, COZINHA, BWC, LAVANDERIA E GARAGEM. Área do terreno 700.00 m2 Área Benfeitorias 550.00 m2 Preço venda: 700,000.00



==VENDA== 5619 SOBRADO - AMIZADE - R. JOAO BATISTA RUDOLF, 421 - ÓTIMO SOBRADO DE ALVENARIA COM 01 SUÍTE COM CLOSET E SACADA + 02 QUARTOS, ESCRITÓRIO,02 BWC, LAVABO, SALA DE VISITAS, SALA DE TV COM LAREIRA, COPA, COZINHA, DISPENSA, DEPÓSITO, PISCINA, ÁREA DE FESTAS COM CHURRASQUEIRA, GARAGEM PARA 05 CARROS.- Área do terreno 600.00 m2 Área Benfeitorias 300.00 m2 Preço venda: 440,000.00



==VENDA== 5627 SOBRADO - VILA LALAU - R. FRIEDRICH W. SONNENHOL, 773 - SOBRADO DE ALVENARIA COM 07 QUARTOS, 02 SALAS, 02 BWC, COZINHA, LAVANDERIA E GARAGEM. TERRENO COM 675,00M2 (15,00 X 45,00) - Área do terreno 675.00 m2 Área Benfeitorias 220.00 m2 Preço venda: 220,000.00



==VENDA== 5639 TERRENO - AGUA VERDE - RUA 760 - AGUA VERDE - LINDO TERRENO COM 900,00M2 MEDINDO 30 X 30M EM LOCAL ALTO PROX. IGREJA SAO JUDAS. Área do terreno 900.00 m2 Preço venda: 75,000.00

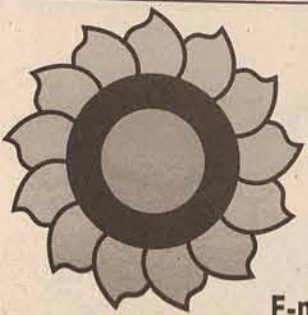

Girassol IMÓVEIS

Horário Atendimento: 8hs às 12hs e 14hs às 18hs. Sábados: 8hs às 12hs

E-mail: girassol@parcimoveis.com.br Site: www.parcimoveis.com.br

PABX 371-7931
PLANTÃO 8808-5378

- IMOBILIÁRIA
- ARQUITETURA
- DESIGN
- ADM. DE OBRAS



Rua Cel. Procópio Gomes de Oliveira, 654 - Centro

<p>Cód. 1198 - Ilha da Figueira - casa de madeira 75m2 - com 03 quartos, 01 banheiro e demais dependências. Terreno com 457,6m2. R\$ 37.000,00 aceita carro.</p>	<p>Cód. 3157 - Água Verde - terreno com 4.186,24m2 - R\$ 160.000,00</p>	<p>Cód. 1196 - Vila Rau - casa em alvenaria 116m2 - terreno com 375m2 - 02 quartos, 01 banheiro e demais dependências. R\$ 75.000,00 à vista</p>	<p>Cód. 3154 - Guamiranga - Chacara com 20.000m2 sem benfeitorias - R\$ 35.000,00 - aceita carro até R\$ 10.000,00.</p>	<p>Cód. 1219 - Tifa Martins - casa em alv com 227m2 - 04 quartos sendo 01 suite, 02 bwc e demais dep. terreno com 350m2 - R\$ 130.000,00 aceita casa na Barra..</p>	<p>Cód. 1211 - Ilha da Figueira - casa em alv. com 148,50m2 com 03 quartos e demais dep. terreno com 392m2 - De R\$ 140.000,00 por R\$ 130.000,00</p>
<p>Cód. 1207 - São Luis - Sobrado em alv. 380m2 - terreno c/ 420m2 - 1 suite + 4 dorm. 3 bwc e demais dep. - R\$ 170.000,00</p>	<p>Cód. 3155 - Vila Rau - Terreno com 2.360m2 - R\$ 65.000,00</p>	<p>Cód. 1214 - Vila Rau - casa em alv com 48m2 - Terreno com 300m2 - 03 quartos e demais dependências. R\$ 47.000,00</p>	<p>VENDE-SE TERRENO NO CENTRO COM 1.782,50M2 - AREA CONSTRUÍDA COM 2.200M2 COM SALA COMERCIAL E APTOS. NA PROCÓPIO GOMES - R\$ 1.330.000,00</p>	<p>Cód. 1216 - Chico de Paula - casa em alvenaria com 50m2 - 02 quartos e demais dependências - terreno com 500m2. R\$ 45.000,00</p>	<p>Cód. 3122 - Barra do Rio Molha - terreno com 329m2 - R\$ 25.000,00</p>
<p>OFERTA IMPERDÍVEL</p> <p>Cód. 1218 - Estrada Nova - De R\$ 97.000,00 por R\$ 89.000,00 - casa em alvenaria com 3 quartos sendo 2 suites, 2 bwc's, sala de estar, cozinha, churrasqueira, e piscina.</p>	<p>Cód. 1217 - Ilha da Figueira - casa em alv com 130m2 - 03 quartos, 02 bwc e demais dependências terreno com 304m2 - R\$ 77.500,00.</p>	<p>Cód. 1208 - Loteamento Champagnat - Sobrado em alv. 260m2 - terreno c/ 396m2. R\$ 350.000,00.</p>	<p>Cód. 1215 - Vila Lenzi - casa com 177,6m2 com 5 quartos e demais dep. terreno com 364m2 - R\$ 160.000,00</p>	<p>Cód. 3156 - Vila Lenzi - Terreno com 3.515m2 - R\$ 55.000,00</p>	<p>Cód. 110 - Baependi - Aluga-se casa em alv. com 02 quartos e demais dep. com garagem p/ 02 carros. R\$ 590,00</p>
<p>Cód. 3151 - Centro - prédio comercial em alvenaria 707m2 - terreno com 1.476m2 R\$1.040.000,00 à vista.</p>	<p>Cód.- 3137 -Champagnat Lotes Residencial Hornburg R\$ 60.000,00 (com asfalto)</p>	<p>Cód. 3134 - Santa Luzia - terreno com 483m2 - residencial Geranium - R\$12.000,00 à vista.</p>	<p>Cód. 3150 - João Pessoa - terreno com 310,20m2 - R\$ 19.500,00 aceita carro</p>	<p>Cód. 3153 - Ribeirão Cavallo - Chacara c/ 32.500m2 - sem benfeitorias R\$ 67.000,00</p>	<p>Cód. 2081 - Ed. Schioquet - centro - com 1 suite + 2 quartos - R\$ 154.000,00</p>
<p>Cód. 1220 - Tifa Martins - casa em alv com 70m2 - 03 quartos, 01 bwc e demais dependências terreno com 350m2 - R\$ 65.000,00.</p>					

Anuncie no CLASSIMAIS, o melhor e mais completo balcão de negócios da região.

ofertas
TÉCNICA FORAL de Junho de 2004

Imóveis
SÁBADO, 15 de maio de 2004

Veículos
SÁBADO, 15 de maio de 2004

ENTRE EM CONTATO COM UM DE NOSSOS REPRESENTANTES PELO TELEFONE **371 1919**

CORREIO DO POVO
Publicado desde 1919

VERÃO É...



Brisa do Mar

- * 03 aptos por andar
- * 03 dormitórios, sendo 01 suíte
- * Dep. de empregada
- * Ampla sacada com churrasqueira
- * 02 garagens por apartamento
- * salão de festas
- * sala de jogos
- * medidores individuais de água



A melhor localização do Balneário de Piçarras.

W **WOLFEPAR**
Empreendimentos e Participações Ltda.

☎ (47) 275-1594

IMOBILIÁRIA

A Chave

☎ (47) 275-1594

**PLANTÃO
DE VENDAS**

9965-9934 / 9117-8051



IVANA
Imóveis
IMOBILIÁRIA E INCORPORADORA
CRECI 23087-3J CREA 071913/5

371-5544

Plantão:

9143-1508 - Antonio
8411-1122 - Rejane
9102-4422 - Anderson

Compra - Vende - Constrói - Administra

www.ivanaimoveis.com.brivanaimoveis@ivanaimoveis.com.br

Rua Barão do Rio Branco, 373

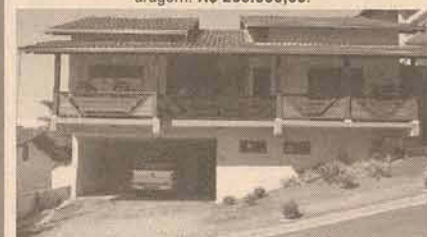
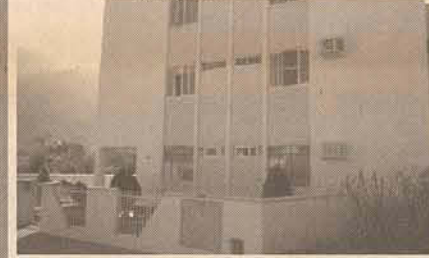
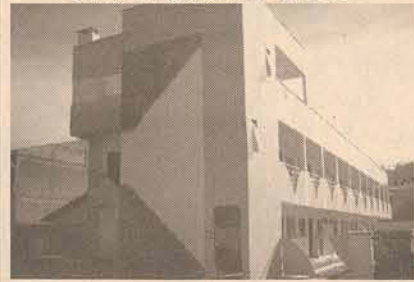
Consulte nossas outras opções em imóveis: 371-5544 ou www.ivanaimoveis.com.brRef 1275 - Amizade - Casa nova, com 01 suite + 02 dorm. bwc, sala estar / jantar, coz. lav. 02 vagas de garagem. **RS 130.000,00.**Ref 1292 - Amizade - Casa com 03 dorm. sala, copa, cozinha, bwc, lav., 02 vagas de garagem. **RS 89.000,00.**Ref 1180 - Amizade - Casa Nova c/ 113 m2, sendo suite + 2 qtos, sala/copa conjugadas, coz., lav., Área de festas com chur. e gar. p/1 carro. **RS 123.000**Ref 1272 - Amizade - Casa com 131,00m2, 03 dorm. sala, cozinha, lav. bwc, 02 vagas de garagem. **RS 85.000,00.**Ref 1308 - Baependi - Sobrado com suite master, 02 dorm. bwc, copa, cozinha mob. sala estar, jantar, lav. área de festas, lavabo e 02 garagens. **RS 235.000,00.**Ref 1302 - Amizade - Casa nova, com 01 suite + 02 dorm. bwc, sala, cozinha, dispensa e lav. **RS 115.000,00.**Ref 1305 - Ilha da Figueira - Casa com 158,00m2, sendo suite, 03 dorm. sala estar, jantar, copa, cozinha com móveis, área de festas, garagem+edícula. **RS 145.000,00**Ref 1304 - Ilha da Figueira - Sobrado, com 01 suite com hidro, 02 dorm. cozinha, lav. sala jantar, estar, sala tv, bwc, sala de jogos, área de festas, piscina, sauna, 02 vags de garagem. **RS 269.000,00.**Ref 1291 - Barra do Rio Cerro - Casa com 140,00m2, 04 dorm. sala, cozinha, lav. bwc e garagem. **RS 65.000,00.**Ref 1307 - Amizade - Casa nova, com 133,00m2, sendo 01 suite com closet + 02 dorm. bwc, sala estar, copa, cozinha, lav. 02 garagens. **RS 110.000,00**Consulte nossas outras opções em imóveis: 371-5544 ou www.ivanaimoveis.com.brRef 1243 - Centro - Sobrado novo, com 270,00m2, 03 suites, sala, cozinha, lav. área de festas, disp., 03 vags de garagem. **RS 340.000,00.**Ref 3156 - Amizade - Terreno comercial com 450,00m2 (15 x 30), na Rua Roberto Ziemann. **RS 60.000,00.**Ref 1270 - Amizade - Casa nova em fase final de acabamento, 01 suite + 02 dorm. bwc, sala estar / jantar, cozinha, lav. 02 garagens. **RS 120.000,00.**Ref 2159 - Res. Andréia - Apto com 01 suite + 02 dorm. bwc, sala estar / jantar, sacada, cozinha mob. lav. garagem. **RS 95.000,00.**Ref 2166 - Ed. Adrielli - Apto com 01 suite + 02 dormitórios, bwc, sala estar, cozinha, lav, garagem. **RS 75.000,00**Consulte nossas outras opções em imóveis: 371-5544 ou www.ivanaimoveis.com.brRef 2168 - Res. Bartel - Apto com 01 suite + 02 dorm., bwc, sala estar, cozinha, lav. garagem. **RS 45.000,00 + parcelamento direto com o proprietário.**Ref 2146 - Czerniewicz - LAÇAMENTO - Aptos Novos com 94,00m² de área privativa, sendo suite + 02 dorm. bwc social, sala/copa, cozinha, lavanderia e garagem. Valor **RS 95.000** (entrada + parcelamento direto)Ref 2150 - Res. Yachiyo - Apto com 02 dorm. sala cozinha, lav. e garagem. **RS 55.000,00.**Ref 2156 - Res. Vila Nova - Apto com 03 dorm. bwc, sala estar / jantar, sacada, cozinha, lav e garagem. **RS 75.000.**Ref 1309 - Francisco de Paula - Casa mista com 120,00m2. **RS 48.000,00.**Consulte nossas outras opções em imóveis: 371-5544 ou www.ivanaimoveis.com.br

Residencial Cezanne

APARTAMENTO PRONTO
PARA MORRAR

EXCELENTE PADRÃO DE QUALIDADE

APARTAMENTOS COM 02 OU 03
DORMITÓRIOS

ÁREA DE LAZER COM CHURASQUEIRA

GARAGEM COM PORTÃO ELETRÔNICO

CENTRAL DE GÁS E INTERFONE

PRÓXIMO AO PARQUE MALWEE.

- Edifício em fase final de acabamento;
- Ótima localização no bairro Czerniewicz;
- Edifício com 04 Aptos;
- 01 apto por andar;
- 01 suite, 02 dormitórios, 02 salas, cozinha, lav. churrasqueira;
- 03 sacadas por apto;
- 118,65 m2 de área útil;
- 01 vaga de garagem;
- Entrega: Dez / 05;
- Fase atual da obra;

Venha conhecer este imóvel

Residencial Fujiama

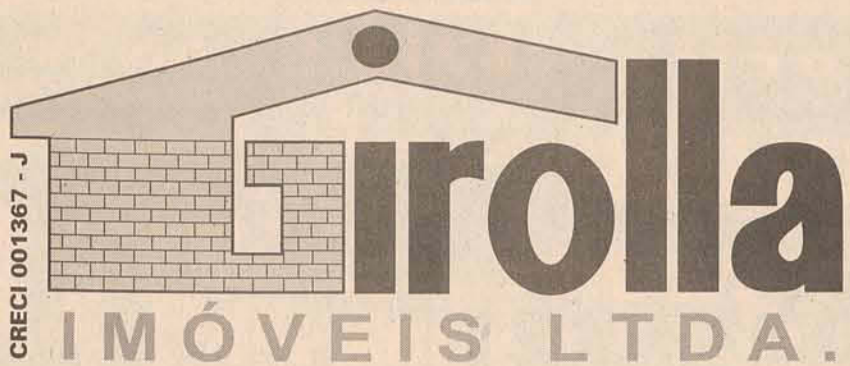

Girolla

IMÓVEIS LTDA.

R. DOMINGOS DA NOVA, 449 - CENTRO

Plantão: 9131-0174

Fone/Fax: 275-0174 / 371-3124 / 275-0722

APARTAMENTOS**3064 - APTO - ED. JARAGUÁ - CENTRO** - c/ suíte, 2 quartos, garagem R\$ 130.000,00**3059 - APTO - ED. TOWER CENTER** - c/ suíte + 2 qtos, 3 salas, churrasqueira, 2 garagens + box R\$ 170.000,00 (financiamento direto)**3060 - APTO ED. SCHIOCHET - CENTRO** - c/ suíte + 2 qtos, salas estar e jantar, coz., dep. emp. garagem - R\$ 125.000,00**3055 - COBERTURA DUPLEX SEMI-MOBILIADA** - c/ garagem para 2 carros, 2 suítes + 2 qtos, churrasqueira, cozinha, dep. empregada. R\$ 245.000,00**3005 - APTO CENTRO** - R\$ 92.000,00 - c/ 2 qtos, sala e cozinha mobiliada, garagem, piscina e salão de festas.**3091 - APTO CZERNIEWICZ-PRÓX. COL. ALBERTO BAUER** - c/ suíte mobiliada + 2 qtos, bwc, cozinha e lavanderia mobiliada, garagem. R\$ 89.000,00**3094 - APARTAMENTO - BAEPENDI** - c/ suíte + 1 qto, demais dependências R\$ 75.000,00**3090 - APTO - COND. AMIZADE** - mobiliado, 02 quartos, R\$ 47.000,00 + financiamento**3360 - APTO - ILHA DA FIGUEIRA** - c/ 3 qtos, sala c/ sacada, garagem = R\$ 59.000,00**3002 - APTO CENTRO** - R\$ 55.000,00 - c/ 1 quarto, sala, bwc, cozinha e garagem. (financiamento próprio)**3054 - COBERTURA DUPLEX MOBILIADA - CENTRO** - c/ suíte + 2 qtos, salão de festas c/ chur., dep. emp., gar. 2 carros, R\$ 260.000,00 aceita imóveis - valor finc. direto.**TERRENOS****2074 - TERRENO AMIZADE- JARDIM DAS ACÍCIAS** - c/ 328,00m² (14,5X22,50) c/ asfalto - R\$ 26.000,00**2075 - LOTEAMENTO VILLE DE LYON - AMIZADE** - lotes urbanizados, com asfalto, prontos para construir - R\$ 34.000,00 - FINANCIAMENTO DIRETO**2090 - TERRENO - CENTENÁRIO - Próx. ao DG da WEG** - c/675m² (27x 25) R\$ 85.000,00**2350 - TERRENO - VILA NOVA** - c/ 625,00 m² (25X25) próximo a Igreja N.S.Rainha da Paz, murado, R\$ 88.000,00**2176 - TERRENO - CZERNIEWICZ- Próx. a SCAR** - c/ 3.678,80m² R\$ 66.000,00**2214 - TERRENO - CAMPO SAMPIERO** - c/ 900 M² (20 x45) R\$ 62.000,00.**CASAS****1073 - CASA NOVA AMIZADE - R\$ 127.000,00** - c/130m², suíte + 2 qtos, salas de estar e jantar, cozinha, lav, churrasqueira e garagem para 2 carros. (Pronta p/financiamento).**1246 - CASA JOÃO PESSOA** - c/ 60m², terreno c/ 317m², 2 quartos R\$ 40.000,00**1092 - CASA - BAEPENDI** - c/ 200m², 4 qtos, churrasqueira, garagem p/ 2 carros. R\$ 127.000,00**1261 - CASA - SÃO LUIZ** - a 130m², 3 quartos, demais dependências. R\$ 85.000,00 - Aceita troca por apto 2 quartos.**1094 - SOBRADO COMERCIAL/RESIDENCIAL - BAEPENDI** - c/ 448 m², tendo 1 APTO + 3 salas comerciais. R\$ 295.000,00**1317 - CASA VILA LENZI** - Lot. Piermann com 02 qtos, terreno c/ 485m² . R\$ 79.000,00**1175 - CASA - CZERNIEWICZ - Próx. a Gruta** - c/ 140m², 3 qtos, varanda, garagem p/ 2 carros. R\$ 110.000,00**1325 - CASA ALVENARIA - TRÊS RIOS DO SUL** c/ 170m², 4 qtos, demais dependências. R\$ 105.000,00**1193 - CASA - ILHA DA FIGUEIRA** - c/ 211m², suíte + 3 qtos, salas de estar e jantar, copa/cozinha, garagem p/2 carros R\$ 220.000,00.**1371 - CASA - VILA RAU** - c/ 135 m², terreno 495m² - 3 quartos, demais dependências, churrasqueira. R\$ 80.000,00**1230 - CASA ALV. - LOT.FIRENZI SEMI-NOVA** - 2 qtos, estar/jantar,cozinha, varandas e garagem, 100m², R\$ 69.000,00.**1992 - CASA SCHROEDER - CENTRO** - c/ 70m², 2 quartos. R\$ 65.000,00Quer ver mais? Consulte: www.girolla.com.br

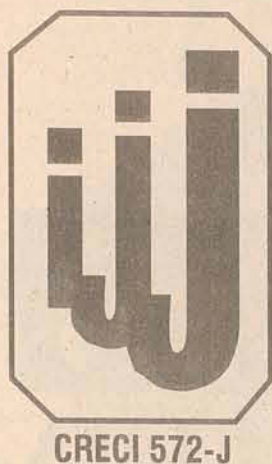

Imobiliária Jardim Jaraguá

Fone/Fax: 371-0768 / 371-6582 / Plantão: 9997-9471

Rua Reinoldo Rau, 585 - Jaraguá do Sul - SC
e-mail: imobiliaria@jardimjaragua.com.br

Há **24** anos,
garantindo bons negócios



GIARDINI LENZI

Excelente sobrado residencial/comercial c/ área de 350m². Rua Marcelo Barbi. **R\$ 180.000,00** (negociável). Aceita apto no centro da cidade



BAEPENDI

Sobrado c/ área de 130m², c/ 4 qtos + dep. + casa de fundos c/ área de 70m² em construção. Terreno c/ 450m². **R\$ 155.000,00.**

Negociáveis

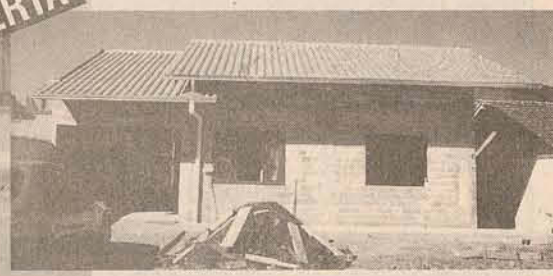

BAEPENDI

Residencial Bartel

Bonito apartamento com 1 suite + 2 dorm., cozinha mobiliada, piso em madeira e garagem. **R\$ 75.000,00** (liberado p/ financiamento bancário)



VILA NOVA

Residencial Amaryllis

Excelente apartamento com 1 suite c/ sacada + 2 dorm., garagem p/ 2 carros, sala c/ sacada e chur. **R\$ 98.000,00**

CENTRO
Ed. Gardênia
c/ área de 125m² suite + 2 qtos, dep. empregada c/ bwc, sala c/ sacada, área de serviço c/ sacada e garagem. **R\$ 85.000,00 negociáveis**



VILA LENZI

Lindo sobrado, c/ área de 300m² e terreno c/ 650m². Com várias dependências, salão de festa c/ piscina. **R\$ 320.000,00**



CENTRO

ED. ATHENAS

Suite c/ closet + 2 salas c/ sacada, gar. P/ 2 carros, área de 200m². **R\$ 250.000,00** Aceita imóvel De menor valor



SÃO LUIZ

ÓTIMA CASA - c/ área de 135m², c/ 3 qtos, sala, coz., 2 bwc e garagem. **R\$ 110.000,00** Próximo a Bell Arte



CENTENÁRIO

Terreno na Rua Waldemar Grubba, 3731, próx. DG Weg, c/ área de 995m² (18x55) + 3 casas em alv. em ótimo estado. **R\$ 350.000,00**



CENTENÁRIO

Casa semi nova, c/ área de 145m² e terreno c/ 380m². Próximo a Weg II. **R\$ 115.000,00** - Negociáveis

LOCAÇÕES
VILA NOVA - Casa c/ 1 suite + 3 dorm., ótima área de festa. **R\$ 1.200,00**
VILA NOVA - Casa c/ 2 dorm., gar. p/ 2 carros, lindo jardim. **R\$ 550,00**
BARRA DO RIO MOLHA - Casa de madeira reformada, c/ 4 dorm. **R\$ 450,00**
CENTRO - Ed. Guilherme Tribess, c/ 2 dorm., c/ gar. **R\$ 350,00**
CENTRO - Casa c/ 3 suites, coz. mob., Área de festa c/ piscina. **R\$ 2.500,00**
CENTRO - Ed. Schiochet, suite + 2 qtos, coz. mob. **R\$ 600,00**
CENTRO - Ed. Scheller, c/ 2 dorm., s/ garagem. **R\$ 350,00**
CENTRO - casa coml./resid., na Rua Guilherme Weege. **R\$ 1.800,00**
CENTRO - casa coml, na Rua João Picolli, c/ várias dep. **R\$ 3.000,00**
CENTRO - casa madeira, c/ 3 dorm. **R\$ 400,00**
NOVA BRASÍLIA - Ed. Mattedi, c/ 3 dorm., c/ garagem. **R\$ 380,00**

VILA NOVA
Terreno c/ área de 392m² (14x28), Na Rua Arthur Gumz. R\$ 70.000,00



RIO MOLHA

Casa em alv. c/ 1 suite + 2 dorm., c/ área de 88m² e terreno c/ 502m², Escriturado. **R\$ 65.000,00**



CHAMPAGNAT

Lindo sobrado c/ 4 suite c/ sacada, + dep., Área de 300m². Aceita imóvel de menor valor



JOÃO PESSOA

Em alvenaria, c/ área de 80m² e terreno murado c/ cerca de ferro. **R\$ 60.000,00** Negociáveis

CENTRO
Excelente investimento
Flat mobiliado no Hotel Phaternom. **R\$ 70.000,00** negociáveis

SCHROEDER I
Mini chácara, c/ área de 6.308m², terreno plano c/ lagoa. **R\$ 50.000,00**

SANTA LUZIA

Terreno plano, c/ 105.000m². **R\$ 300.000,00**

NEREU RAMOS
Terreno Comercial/residencial, c/ área 472,80m². **R\$ 25.000,00**

VIEIRAS
Terreno comercial, próx. Bebidas Kiener, c/ 75x300. **R\$ 250.000,00**

VILA RAU

Sobrado c/ área de 65,00m² Condomínio Águas Claras. **R\$ 45.000,00**

ÁGUA VERDE
Ótimo terreno, c/ área de 531,09m² (14x37,87), próximo Unerj. **R\$ 38.000,00**

GUARAMIRIM
Terreno industrial na BR 280 c/ área 58.000m², c/ lagoa. **R\$ 210.000,00**

NEREU RAMOS
Terreno Comercial/residencial, c/ área 607,50m². **R\$ 35.000,00**

VIEIRAS
Casa alv., c/ 2 qtos, gar. p/ 2 carros. Terreno c/ 350m². **R\$ 70.000,00**

ESTAMOS SOLICITANDO DE IMÓVEIS PARA NOSSA CARTEIRA DE LOCAÇÃO. COM CLIENTES CADASTRADOS

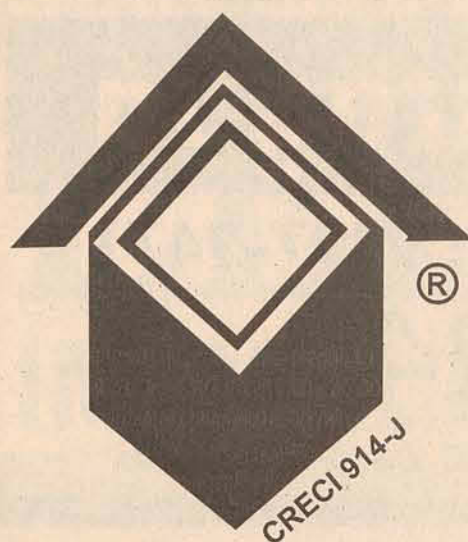

“20 anos de bons negócios”

INTERIMÓVEIS

INTERMEDIÁRIA DE IMÓVEIS LTDA.



Vende: Casa madeira 03 dormit., área 70 m², em terreno 510 m². Rua Clecio Stringari (Jguá Esquerdo) Preço: R\$ 65.000,00



Vende: Casa em alvenaria, contendo 03 dormitórios e demais dependências, área construída 162 m². Ilha da Figueira Preço: R\$ 110.000,00



VENDE: Apartamento contendo 02 dormitórios e demais dependências. Rua 25 de Julho Vila Nova Preço: R\$ 60.000,00



VENDE: Apartamento (cobertura), contendo 04 dorm., (sendo 01 suite) e demais depend., área 296 m². Rua Domingos da Nova (Centro) Ed. Jacó Emmendoerfer



Casa em alvenaria c/ área de 113 m², em terreno de 360 m². Lateral Av. Pref. Waldemar Grubba Preço: R\$ 75.000,00



VENDE: Terreno, c/ área total de 342m² (12,00 x 28,50). R. Bernardina B. Muller (próx. Arweg). Preço: R\$ 35.000,00



VENDE: Casa em alvenaria, contendo 03 dorm., c/ área 190 m², em terreno de 406 m². Bairro Ilha da Figueira. Preço R\$ 130.000,00



Casa em alvenaria, contendo 03 dorm., área aprox. 100 m². Rua Exp. Antonio Carlos Ferreira (Centro). Preço: R\$ 130.000,00



VENDE: Apartamento contendo 3 dormitórios (sendo 01 suite) e demais dependências. Rua Pres. Epitácio Pessoa (Centro) Ed. Jaraguá



VENDE: Apartamento, c/ 3 dorm. (sendo 1 suite) e demais depend. Rua Barão do Rio Branco. Ed. Schiochet.

VENDE

- Terreno no centro de Massaranduba, com área de 924,00 m². Preço: R\$ 60.000,00
- Terreno c/ área 387 m² (15,00 x 25,00). Rua Erwin Schutze Bairro Santo Antonio. Preço: R\$ 12.000,00
- Apartamento, contendo 02 dormitórios (sendo 01 suite) e demais depend. Ed. Fragata (Jguá Esquerdo)
- Sala comercial (térrea) c/ área 50 m². Rua Leopoldo Malheiro (Centro)
- Imóvel constituído por galpão c/ área 1.000 m², apartamento e casa, em terreno c/ área 3.113 m². Santa Luzia
- VENDEM-SE FAZENDAS Áreas produtivas em São João do Itaperiú, Guamiranga, Barra do Sul e Garibaldi.

ALUGA

- Apartamento, contendo 01 dormit., sala, coz., lavand., banheiro, sacada c/ churrasqueira e garagem. Rua Pres. Epitácio Pessoa Resid. das Tulipas (Centro)
- Apartamento, contendo 03 dormitórios e demais dependências. Rua Marcos Emilio Verbinenn Resid. Garcia. Aluguel: R\$ 380,00
- Sala comercial c/ área 32 m². Av. Mal. Deodoro da Fonseca, 1594 (1º andar) Aluguel: R\$ 320,00
- Galpão sito à Rua Walter Marquardt

Você que está pensando em vender, trocar ou alugar seu imóvel, entre em contato conosco. Temos vários clientes cadastrados.

Residencial Caribe



Venda Exclusiva

- * Localização Privilegiada Rua Bernardo Dornbusch (próx. Clube Baependi)
- * Garantia de entrega no prazo fixado Dezembro/2007
- * Qualidade em acabamento
- * Conforto e confiabilidade

Apartamentos com 2 e 3 dormitórios (sendo uma suite), sala de estar/jantar, banheiro social, cozinha, área de serviço, sacada c/ churrasqueira e garagem.

Financiamento direto com a Construtora. (25% de entrada e saldo em até 40 vezes)

Rua João Picolli, 104 - CEP 89251-590 - Jaraguá do Sul - SC
E-mail: interimoveis@netuno.com.br / www.imeveis-sc.com.br

371-2117

CRECI 643J

CHALÉ
IMOBILIÁRIA**371-1500**

Fax: 275-1500 - Plantão: 9975-1500

Rua Reinoldo Rau, 58 - Centro - Jaraguá do Sul
imbchale@netuno.com.br*Residencial
Águas-Marinhas*Apartamentos com 145m²

- Painel Artístico Decorativo na Fachada
- Infra-estrutura para instalação de ar-condicionado tipo "Split" opcional
- Cobertura do Condomínio com Área de Festa (espaço para Lan-House), espaço gourmet com churrasqueira, home-theater e área para piscina com deck (Solarium)
- Varandão estilo "Balneário Camboriú" com churrasqueira em Aço Inox
- Tubulação para Água Quente (Opcional)
- Todos ambientes com iluminação natural
- Uso ecológico da água de chuva para lavagem de áreas comuns
- Hall com piso em granito
- Super Localização: Rua José Ersching, lat. da Av. Marechal Deodoro da Fonseca
- Construção pelo Sistema de Condomínio Fechado a Preço de Custo
- Projeto Flexível e Inteligente, com arquitetura arrojada
- Taxa de condomínio reduzida

**AMETISTA**
*Loft Residence***NÃO É SISTEMA DE
INCORPORAÇÃO.
É SISTEMA DE
CONDOMÍNIO.**

- Apartamentos com um ou dois dormitórios (suíte)
- Área total aproximada de 69,00m²
- Cozinha com churrasqueira; lavanderia, estar e garagem
- Localização Central
Av. Marechal Deodoro da Fonseca
- Não é Hotel
- Espaço para sala de jogos (Lan House)
- 12 Pavimentos
- Salas comerciais no térreo
- Com aquela taxa de condomínio que você sempre sonhou

Edifício
Diamante**Diamantes são eternos...**

- 2 dormitórios
- Segunda vaga de garagem (opcional)
- Todos ambientes com iluminação natural
- Salas de estar e jantar
- Dependência de serviço
- Sacada com revestimento metalizado
- Aquecimento a gás (opcional)
- Hall com piso em granito
- Sacada com churrasqueira em aço inox
- Piscina e salão de Festas
- Super Localização: Rua Cabo Harry Hadlich lateral da Reinoldo Rau
- Sem juros de bancos
- Construção pelo Sistema de Condomínio Fechado a Preço de Custo
- Projeto Flexível e Inteligente, com arquitetura arrojada
- Taxa de condomínio reduzida

pedra
Rubi

- 2 e 3 dormitórios
- Painel Decorativo na Fachada
- Infra-estrutura para instalação de ar-condicionado tipo "Split" opcional
- Cobertura do Condomínio com Salão de Festas, Sala de Jogos (espaço para Lan House), cozinha/bar com churrasqueira e área para piscina com deck (Solarium)
- Segunda ou Terceira vaga de garagem opcional
- Sacada com churrasqueira em Aço Inox
- Tubulação para Água Quente (Opcional)
- Todos ambientes com iluminação natural
- Sacada com churrasqueira em aço inox
- Sacada com revestimento metalizado
- Hall com piso em granito
- Super localização: Rua Cabo Harry Hadlich esq. com Rua Leopoldo Augusto Gerent
- Construção pelo Sistema de Condomínio Fechado a Preço de Custo
- Projeto Flexível e Inteligente, com arquitetura arrojada
- Taxa de condomínio reduzida

Os apartamentos de Jaraguá do Sul não serão mais os mesmos...



Edifício Monteiro Lobato

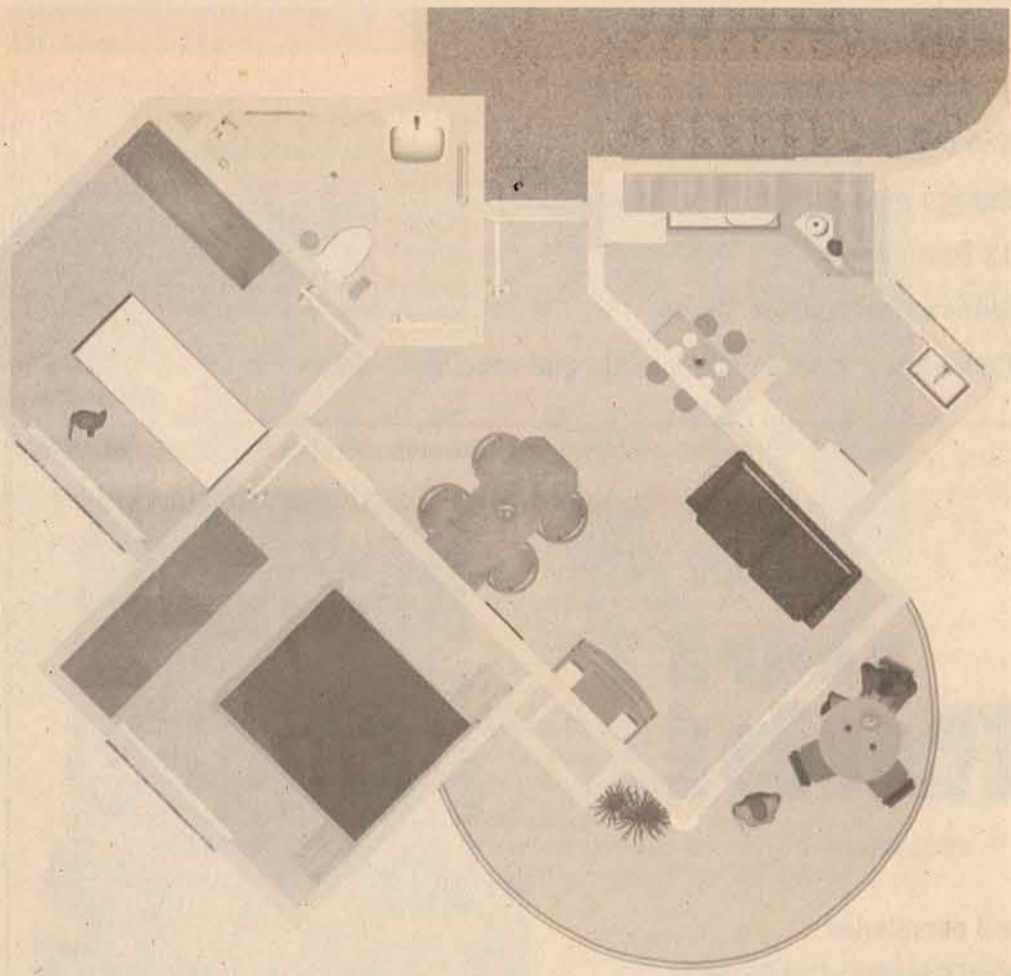

Edifício Machado de Assis



Administração:



Smart
APARTAMENTOS

Vendas Exclusivas:



CRECI 643-J
Compra • Vende • Aluga • Administra

Tel. 371-1500
Plantão 9975-1500



Trindade Imóveis Ltda.

Angelo Schiochet, 280 - Sala 04

Fones: 276-3231 / 9133-9027

E-mail: trindadeimoveis@brturbo.com.br

TERRENOS

COD 062 - TERRENO - NOVA BRASÍLIA medindo 450,00 m² próximo ao Motores Kohlbach - **Valor R\$ 55.000,00**

COD 079 - TERRENO COMERCIAL - BARRA - de esquina medindo 15,00 X 30,00 = 450,00m² - **Valor R\$ 125.000,00**

COD 093 - JARAGUÁ ESQUERDO - TERRENO medindo 825,00m² próx. ao Lux Atacadão - **Valor R\$ 65.000,00.**

COD 097 - TERRENO - CENTRO - medindo 3.200,00m² (40x80) com edificação residencial/comercial com + ou - 700,00m² em alvenaria. - **Valor R\$ 1.200.000,00**

COD 112 - JOÃO PESSOA - TERRENO medindo 2.040,50m² - **Valor R\$ 32.000,00**

COD 121 - TRÊS RIOS DO NORTE - TERRENO medindo 450,00m² (15x30) próx. a Igreja Unidos em Cristo - **Valor R\$ 7.000,00**

COD 145 - JARAGUÁ 99 - TERRENO medindo 325,00m² (12,50x26,00) - **Valor R\$ 20.000,00**

COD 151 - TERRENO - ÁGUA VERDE medindo 375,00m² - **Valor R\$ 40.000,00**



COD 128 - AMIZADE - CASA NOVA medindo 124,10m² e terreno c/ 329,67m² tendo 1 suíte + 2 qtos, bwc social, sala de estar c/ lavabo, sala de jantar, coz., área de serviço, área de chur. c/ lavabo, depósito e garagem. **R\$ 128.000,00**



COD 127 - VILA NOVA - CASA medindo 185,00m² com 2 suíte, 1 qto, sala, copa, cozinha, área de serviço, bwc social, área de festas com piscina. **R\$ 250.000,00**



COD 150 - ILHA DA FIGUEIRA - TERRENO medindo 708,00m² com casa mista - **Valor R\$ 118.000,00**



COD 140 - VILA LENZI - CASA com 1 suíte, 2 qtos, cozinha, área de serviço, garagem p/ 2 carros e 1 sala comercial - **Valor R\$ 70.000,00** Aceita imóvel em Piçarras de menor valor.



"ÚLTIMA UNIDADE" **COD 050 - EDIFÍCIO ANITA GARIBALDI - CENTRO - APARTAMENTO S EM ALTO PADRÃO, UM POR ANDAR -** Medindo 296,00m² de área útil, Suíte c/ closet e banheira de hidro, 2 suítes, sala de TV, sala de estar, sala de jantar, dep. de empregada c/ bwc, lavabo, coz., dispensa, 3 sacadas, 3 vagas de gar., depósito.



COD 111 - VILA RAU - APARTAMENTO NOVO - um quarto, sala, cozinha, lavanderia, banheiro, garagem - **Valor R\$ 53.000,00.**



COD 123 - NOVA BRASÍLIA - TERRENO de 523,00m² com casa de alvenaria com 2 qtos e galpão com aproxi. 100,00m². Próx. A Kikar Auto Center - **Valor R\$ 165.000,00**



COD 153 - VILA NOVA - CASA de alvenaria com 3 qtos, sala, cozinha, área de serviço, cozinha e garagem - **Valor R\$ 80.000,00**



COD 077 - GUARAMIRIM - RESIDENCIA - 3 quartos, sala, cozinha, lavanderia, banheiro, área de festas, 4 vagas de garagem - terreno todo murado - próximo a Polícia Rodoviária - **Valor R\$ 98.000,00**

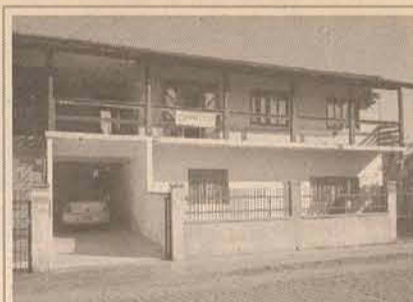

COD 125 - VILA LENZI - SOBRADO medindo 238,50m² com 3 qtos, 2 bwcs, sala, cozinha, lavanderia + sala coml. - **Valor R\$ 150.000,00**



COD 146 - CHAMPAGNA - CASA com 1 suíte mobiliada, 2 qtos, cozinha mob., sala em dois ambientes, 2 bwcs, área de serv., despensa, área de festas, garagem p/ 2 carros - **Valor R\$ 250.000,00** Estuda-se troca por apto.



COD 154 - SÃO LUIS - SOBRADO com 5 qtos, 2 salas, copa/cozinha, 2 bwcs e lavanderia - **Valor R\$ 100.000,00**



COD 152 - CENTRO - APARTAMENTO com 2 qtos, sala em dois ambientes com sacada, cozinha, área de serviço, bwc social e 01 vaga de garagem - **Valor R\$ 75.000,00** Liberado para Financiamento.



"Imagem Ilustrativa" **COD 120 - JGUÁ ESQUERDO CASA NOVA** com 2 suítes, 1 qto, sala, copa e cozinha, lavanderia, bwc social e garagem para 2 carros **Valor R\$ 140.000,00**



COD 138 - BARRA DO RIO CERRO - APTO com 2 qtos, sala e cozinha conjugadas, área de serviço, bwc, garagem p/ 1 carro - **Valor R\$ 55.000,00** (Liberado p/ financiamento)



COD 133 - ANA PAULA - CASA com 2 qtos, sala, cozinha, bwc, garagem, área de serviço, varanda - **Valor R\$ 65.000,00**

Ajudando você a fazer sempre o melhor negócio, a Trindade Imóveis constrói sua residência com agilidade e qualidade!

Consulte-nos!

Agora o seu sonho virou realidade...

Edifício D'Esplanha

- ♦ 02/03 dormitórios
- ♦ Todos os apartamentos com suíte
- ♦ A partir 80m²/105m²
- ♦ Sacada com churrasqueira
- ♦ Totalmente acabados
- ♦ Financiamento direto



Venha nos fazer sua proposta!

ENTREGA JUL/2006

VIVENDA

CRECI 2354-3 J

Imóveis

COMPRA - VENDA - ALUGA - ADMINISTRA

RUA JORGE CZERNIEWICZ, Nº 400, ESQUINA COM
A RUA JOÃO DOUBRAWA, AO LADO DO TEATRO DA SCAR

372-1122

E-mail: vivendaimoveis@netuno.com.br

CORRETOR - OSMARI A. BERTOLDI - 9981-1122

CORRETOR - IRIO LUIZ VOLPI - 9979-6750

ATENDIMENTO DE SEGUNDA A SEXTA: 8h30 ÀS 12H. 13h30 ÀS 18h30 - AOS SÁBADOS: 8h30 ÀS 12H



REF 1013 - Centro - Rua Gumercindo da Silva, 555 - Ed Carvalho - Apto 150,00 m², 01 suite, 02 dorm, dep. empreg., sala estar/jantar, coz, bwc, lavand. **RS 115.000,00**



REF 1042 - Água Verde - Rua Dr Aguinaldo José de Souza - Aptos novos - entrega dezembro/2006 - Apto 67,63m², 02 dorm, sacada c/ churrasq, garagem. **RS 85.000,00**
Apto 86,13m², 01 suite, 02 dorm, sacada c/ churrasq, garagem 02 carros. **RS 120.000,00**. Financiamento direto c/ a imobiliária.

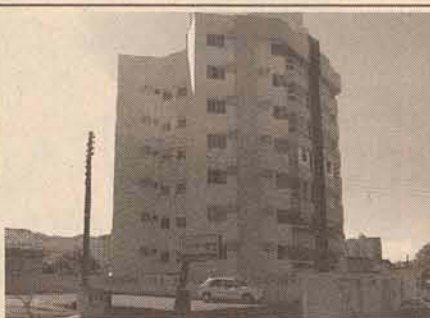

REF 1050 - Centro - Rua Marina Frutuoso, ed. Clarice Koch, Apto 83,00m², 01 suite, 01 dorm, sala estar/jantar, bwc, coz, área serv, sacada c/ churrasq, garagem. **RS 120.000,00**



REF 1051 - Czerniewicz - Rua Jorge Czerniewicz, 1027 - Apto 140,00m², 01 suite, 02 dorm, bwc, sala estar c/ sacada, coz, lavanderia, churrasq, garagem. **RS 100.000,00**



REF 1054 - Centro - Rua Jorge Lacerda - Ed Argos - Apto 112,00 m², 01 suite, 02 dorm, sala, coz, área serviço, bwc, garagem. **RS 130.000,00**

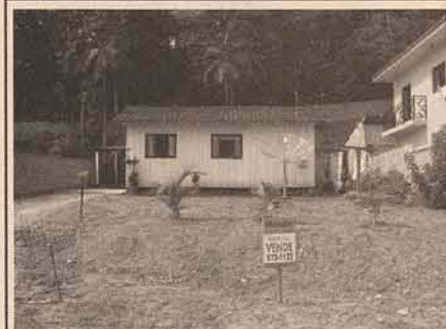

REF 2083 - São Luis - Rua Antonio J. Macedo, 490 - casa mista 90,00m²: 02 dorm, coz, bwc, área serviço, sala, garagem. Terreno 448,00m². **RS 45.000,00**



REF 2098 - Vila Rau - Rua 1181, Lto Grutzmacher - Casa nova alv, 01 suite, 02 dorm, sala, bwc, coz, área serv, garagem 02 carros, churrasq, Terreno 350,00m². **RS 100.000,00**

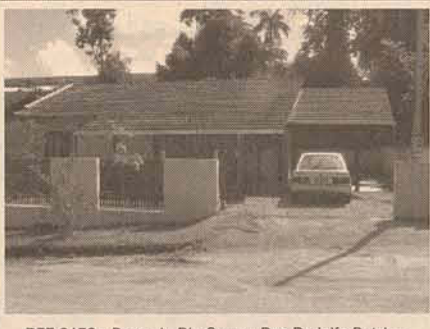

REF 2159 - Barra do Rio Cerro - Rua Rodolfo Butzke - casa av, 122,00m², 02 dorm, sala, copa/coz, bwc, área serv, garagem 02 carros. Terreno 375,00m². **RS 85.000,00**. Podendo usar FGTSe financiamento.



REF 2174 - Centro - Rua Alemanha - Schroeder - casa alv 01 suite, 02 dorm, bwc, sala estar, jantar, coz, área serviço, garagem. Terreno 450,00. **RS 80.000,00**



REF 2181 - Czerniewicz - Rua Guanabara, 78 - sobrado 250,00m². Superior: 01 suite, 02 dorm, closet, bwc, sala, sacadas. Inferior: coz, lavand, sala estar e jantar, lavabo, lareira. Terreno 400,00m². **RS 200.000,00**



REF 2183 - Ilha da figueira - Rua José Teodoro Ribeiro, 4209 - 02 casas alv, 1º c/ 120,00m², 03 dorm, sala estar e jantar, coz, bwc, lavanderia, depósito, garagem. 2º c/ 115,00m², 05 dorm, sala, coz, bwc, depósito, garagem. Terreno 750,00m². **RS 135.000,00**

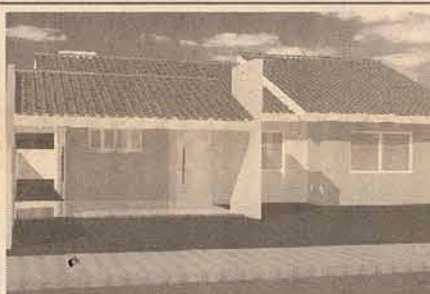

REF 2184 - Amizade - Rua Lto Grungarthen - casa alv 126,00m², 01 suite, 02 dorm, sala estar/jantar, coz, bwc, lavand, churrasq, garagem 02 carros. **RS 120.000,00**



REF 2194 - Centenário - Rua Exp. Fidelis Stinghen, 783 - casa alv 150,00m², 03 dorm, 02 bwc, sala, coz, área serv, garagem. Edícula 50,00m² c/ 01 dorm, bwc, coz. Terreno 30 x 30 = 900,00m². **RS 120.000,00**



REF 2195 - Amizade - Lto Grungarthen - casa nova alv, 120,00m², 01 úite, 02 dorm, bwc, sala, coz, área serv, garagem. Terreno 349,41m². **RS 120.000,00** ou **RS 80.000,00** em construção. ♦



REF 2201 - Vila Rau - Rua Carla Rubia Drosse - sobrado alv 230,00m². Superior: 01 suite c/ sacada, 02 dorm, 01 sacada, bwc. Inferior: sala estar e jantar, sala tv, bwc, coz, área serv, área festa, churrasq, garagem 02 carros. Terreno 17,60 x 20 = 352,00m². **RS 145.000,00**



REF 2208 - Amizade - Rua Hildegard Piermam, 244 - casa alv. semi-nova 90,00 m², 01 suite, 02 dorm, sala, bwc, escritório, coz, área serviço. Terreno 407,00 m². **RS 118.000,00**



REF 2209 - João Pessoa - Rua Francisco Panstein, 176 - casa alv 135,00 m², 03 dorm, sala estar, tv, copa/coz, 02 bwc, área serviço. área festa com piscina, garagem 02 carros. Terreno 350,00m². **RS 90.000,00**



REF 2210 - Amizade - Rua 1151 - Lto. Grunten - casa alv nova 87,77 m², 02 dorm, bwc, sala estar, jantar, coz, área serviço, garagem. **RS 87.000,00**



REF 2212 - Centro - Rua Tomaz Francisco de Goes, 228 - Sobrado alv 350,00 m², 01 suite, 02 dorm, closet, escritório, sala estar/jantar, área festa, piscina, garagem 02 carros. Terreno 400,00 m². **RS 450.000,00**



REF 2213 - São Luis - Rua Francisco Hrusca, 705 - Fundos - casa alv 200,00 m², 04 dorm, 02 bwc, sala estar, jantar, escritório, copa/coz, churrasq, área serviço, garagem 02 carros. Terreno 561,00 m². **RS 117.000,00**



REF 3002 - São Luis - Rua Christina A. Pereira - Lto. Ingaberta Tribess - 325,00 m². **RS 26.000,00**



REF 3116 - Ilha Figueira - Rua Lateral Ezidio Carlos Peixer - Guarimirim - Terreno 360,00 m². **RS 20.000,00**



REF 3120 - Schubert - Rua José Martins, 2352 - 420,00m². **RS 15.000,00** ou entrada de **RS 5.000,00** saldo c/ parcelas a partir de **RS 300,00**. Financiamento direto c/ a imobiliária.



REF 3122 - São Luis - Rua Arduino Pradi - 310,00m². **RS 27.000,00**



REF 3123 - Estrada Nova - Rua José Picoll, 175 - 8.664m². **RS 220.000,00**



REF 3124 - Ilha da Figueira - Rua Águas Claras - 2.500m². **RS 72.000,00**



REF 3126 - Vila Nova - Rua Exp. Carlos Frederico Vasel - 13,50 x 31,80 = 430,00m². **RS 75.000,00**

***LOCAÇÃO:**

REF 017 - Sala comercial c/ mesanino 40,00 m². **RS 280,00**

REF 048 - Centro - Ed. Carvalho - apto 01 suite, 02 dorm, 02 vagas de garagem. **RS 700,00**

REF 049 - Centro - Rua Mal Deodoro da Fonseca - sala comercial 80,00m². **RS 700,00**

REF 050 - Centro - Rua Waldomiro Mazurechen - sala comercial térrea 50,00m². **RS 1.000,00**

Sala superior 80,00m². **RS 1.200,00**

REF 052 - Vila Lenzi - Rua Fridolin Martins, 326 - casa alv 03 dorm sala, coz, bwc, lavand, garagem. **RS 350,00**

REF 054 - Centro - Rua Barão do Rio Branco - sala comercial 70,00m². **RS 330,00**

REF 055 - Vila Lenzi - apto 02 dorm, garagem. **RS 350,00**

REF 056 - Centro - Rua Argentina, 70 - sobrado residencial/comercial c/ m'veis: 01 suite, 06 dorm, 03 bwc, garagem 02 carros, piso em madeira. **RS 1.500,00**

URGENTE

PRECISAMOS DE APTO C/ 02 OU 03 DORM, NA ÁREA CENTRAL VALOR ATÉ RS 500,00



CRECI 001770J

Realizando seu sonho imobiliário

Fone/Fax (47) 275-2990

PLANTÃO: 9973-9089 * 9176-4775

E-mail: dejaimoveis@netuno.com.br

www.dejaimoveis.com.br



Ref. 289 Estrada Nova Casa de Alvenaria com 03 quartos, sala, cozinha, 02 bwc, lavanderia, terreno medindo 904,00m2 próximo campo de futebol de areia R\$ 60.000,00.



Ref. 284 Amizade Casa de Alvenaria 165,00m2 com suíte e closet, 02 quartos, sala, cozinha, bwc, lavanderia, churrasqueira, garagem para 02 carros, terreno 420,00m2 R\$ 140.000,00.



Ref. 230 Centenário Casa de Alvenaria com 03 quartos, sala, cozinha, bwc, lavanderia, garagem, próximo Weg R\$ 120.000,00.

Ref. 335 Vila Lenzi Sobrado de esquina localizado na rua Padre Alberto Jacobs, ao lado supermercado Lenzi, sendo parte superior: 03 quartos, sala, cozinha, copa, 02 banheiros, churrasqueira, sacada, garagem, murada, pátio, portão eletrônico, Parte Térrea: Sala Comercial de 104,00m2 com banheiro R\$ 253.000,00 Aceita um imóvel até R\$ 120.000,00 e aceita-se veículo.

Ref. 327 Praia do Erwino Casa de Alvenaria 120,00m2 com 03 quartos, sala, cozinha, 02 bwc, dispensa, lavanderia, varanda, churrasqueira, garagem para 02 carros, murada, terreno medindo 450,00m2, à 500ms da praia R\$ 45.000,00 (sem moveis) R\$ 48.000,00 (com moveis).

Ref. 326 Estrada Nova - Sobrado 168,00m2 com suíte, 02 quartos, sala em dois ambientes, cozinha mobiliada, bwc, lavanderia, garagem para 02 carros, terreno medindo 568,00m2 - R\$ 145.000,00.

Ref. 325 Centro Casa de Alvenaria 140,00m2 com 03 quartos, sala, copa, cozinha, 02 bwc, lavanderia, garagem, terreno medindo 486,00m2 R\$ 135.000,00.

Ref. 322 Centro Excelente Casa para Comercio com 03 quartos, salas, copa, cozinha, bwc, lavanderia, churrasqueira, garagem, terreno medindo 420,00m2, próximo Studio Fm R\$ 250.000,00.

Ref. 319 Vila Lenzi Casa de Madeira com 02 quartos, sala, cozinha, bwc, lavanderia, garagem, terreno medindo 737,20m2, próximo Igreja Madre Paulina R\$ 64.000,00.

Ref. 316 Amizade Casa de Madeira 54,00m2 com 03 quartos, sala e cozinha, bwc, lavanderia, terreno medindo 450,00m2, próximo Clube dos Viajantes R\$ 34.000,00.

Ref. 286 Vila Nova Casa de Alvenaria 265,00m2 com 05 quartos, sala, cozinha, bwc, lavanderia, garagem, terreno medindo 896,00m2 R\$ 230.000,00.

Ref. 267 Centro Casa de Alvenaria + porão, terreno medindo 570,00m2 R\$ 155.000,00.

Ref. 238 São Luis - Sobrado com suíte, 02 quartos, sala, cozinha, bwc, lavanderia, garagem para 02 carros, pátio, terreno medindo 440,80m2 R\$ 128.000,00.

Ref. 205 Czerniewcz Casa de Alvenaria com suíte, 02 quartos, sala, cozinha, bwc, lavanderia, garagem para 02 carros, área de festas com bwc, acabamento em gesso R\$ 125.000,00.

Ref. 329 - Terreno em Nereu Ramos 330,00 m2, murado, com uma carrada de brita e areia, R\$ 25.000,00, negociável.

Ref. 336 - Terrenos na Barra do Rio Molha, com 1.200,00 m2 cada, próximo a Prefeitura Jguá do Sul R\$ 70.000,00, negociáveis.

Ref. 324 - Terreno na Barra do Rio Cerro, com 1.530,0 m2 plano pronto para construir R\$ 60.000,00.

Vende-se uma belíssima casa localizada na cidade de Guaramirim com alto padrão maiores detalhes pelo fone 9973-9089-

Vende-se uma belíssima casa localizada em um dos melhores loteamentos da cidade de Jaraguá do Sul maiores informações pelo fone 9973-9089-

Vende-se uma área de terra para galpão com 6.000m2 mais uma casa de alvenaria com 280,00m2 R\$ 300.000,00

Vende uma barbada de um terreno com 600,00m2 distante 250ms da atual PMJS, pronto para construir - R\$ 65.000,00 aceita-se negociação-

Vende-se um terreno todo cercado com murro localizado na cidade de guaramirim próximo a Malon Malhas R\$ 65.000,00 tratar no fone 9973-9089-

Vende-se uma estoque de loja com toda a clientela formada, boas e lindas mercadorias localizada no início do calção próximo ao colégio São Luís, preço R\$ 50.000,00 BARBADA- Venham conferir para acreditar- Motivo da venda assunto pessoais-



Ref.164 Nova Brasília Excelente Casa para Comercio e Residência 150,00m2 com suíte, quarto, sala, 02 bwc, cozinha, lavanderia, garagem, terreno medindo 480,00m2, próximo Materiais de Construção Construbenner R\$ 200.000,00.



Ref. 399 Barra Velha 4 Apartamentos Germinados cada um com área de 70,00m2, possui 01 suíte, quarto, sala, cozinha, bwc, terreno medindo 300,00m2 Valor R\$ 160.000,00 (Aceita Imóvel em Jaraguá do Sul).

Creci 1749-J



275-3412

COMPRA - VENDE - ALUGA - ADMINISTRA

e-mail: itaivan@itaivan.com.br

Veja as fotos detalhadas no site www.itaivan.com.br

11 anos

Realizando Sonhos



Ref 5706 - Amizade - Lot. Blumengarten II - Casa Alv. c/ 128,50m2 - suite + 02 dorm - Terreno c/ 445,50m2 - R\$ 155.000,00



Ref 5769 - Amizade - Lot. Blumengarten I - Casa Alv.c/ 146,56m2 - suite + 03 dorm



LOCAÇÃO - Ref B-259 - Amizade - Casa Alv. c/ 02 dorm - sala - cozinha c/ móveis sob medida - bwc - lavanderia - garagem - R: Paulo Klitzke,317. R\$440,00

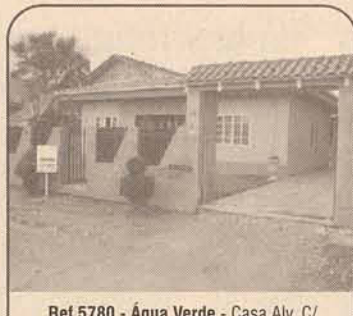

Ref 5780 - Água Verde - Casa Alv. C/ 122,00m2 - 03 dorm - bwc - edicola c/ lavanderia - Terreno c/ 400,00m2 - R\$110.000,00



Ref 5781 - Chico de Paula - Sobrado c/ 220,00m2 - 02 suites c/ móveis + 01 suite c/ hidro - Terreno c/ 450,00m2 - R\$260.000,00



Ref 5774 - Jaraguá 99 - Casa Alv. inacabada c/ 54,00m2 - 02 dorm - bwc - Terreno c/ 518,00m2 - R\$ 45.000,00



Ref 5754 - Amizade - Lot. Blumengarten I - Casa Alv. c/ 120,00m2 c/ suite + 02 dorm - cozinha c/ móveis - Terreno c/ 346,00m2 - R\$ 149.000,00



Ref 4471 - Centro - Ed. Dianthus - Apartamento c/ 220,00m2 - suite c/ hidro e sacada + 02 dorm - sacada c/ churrasqueira - dep.empragada -02 vagas de garagem - R\$180.000,00



OFERTA

Ref 5736 - Vila Lenzi - Casa Alv. c/ 136,10m2 - 03 dorm - 02 bwc - Terreno c/ 375,00m2- R\$ 110.000,00



Ref 5778 - São Luis - Casa Alv. c/ 85,00m2 - 02 dorm - bwc - despensa - R\$ 39.000,00



Ref 5765 - Amizade - Sobrado c/ 329,25m2 - 2º piso c/ 02 suites + 02 dorm - Terreno c/ 570,00m2 - R\$ 230.000,00



Ref 5768 - João Pessoa - Cond.Resd.Jaraguá - Casa c/ 02 dorm - bwc - Terreno c/ 261,11m2 - R\$ 43.000,00

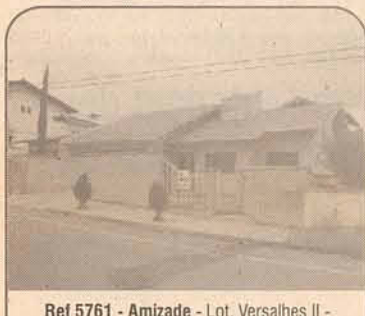

Ref 5761 - Amizade - Lot. Versalhes II - Casa Alv. c/ 206,00m2 - suite + 02 dorm - canil - cozinha c/ móveis - Terreno c/ 450,00m2 - R\$ 180.000,00



Ref 5617 - Amizade - Lot. Bella Vista - Sobrado c/ 218,11m2 - Suite master + 02 suites - salão festa - Terreno c/ 378,75m2 - R\$ 273.000,00



Ref 5749 - Jaraguá Esquerdo - Lot. Juventus - casa Alv. inacabada c/ 50,00m2 - Terreno c/ 425,00m2 - R\$ 45.000,00



Ref 5590 - Amizade - Lot. Bela Vista - sobrado novo c/ 190,00m2 - suite c/ sacada e closet + 02 dorm - bwc - área de festa c/ churrasqueira - Terreno c/ 378,75m2 - R\$ 280.000,00



Ref 5694 - Czerniewicz - Casa Alv. c/ 709,00m2 - suite master + 03 suites - área festa - piscina + frigorífico - Terreno c/ 1.620,00m2 - Valor Negociável



Ref 5725 - Barra do Rio Cerro - Casa Alv. c/ 241,00m2 - 04 dorm - 04 bwc - 02 salas - garagem p/ 03 automóveis - Terreno c/ 405,00m2 - Negociável, aceita imóvel de menor valor.



Ref 5733 - Amizade - Sobrado mobiliado c/ 510,00m2 - suite master c/ closet/sala c/ sacada + 04 suites - Valor Negociável



Ref 5736 - Vila Lenzi - Casa Alv. c/ 136,10m2 - 03 dorm - 02 bwc - Terreno c/ 375,00m2- R\$ 110.000,00



Ref 5770 - Vila Rau - Casa Alv. c/ 92,80m2 - 03 dorm - 02 bwc - Terreno c/ 300,00m2 - R\$ 89.000,00



Ref 5769 - Amizade - Casa Alv. c/ 146,56m2 - suite + 03 dorm - bwc social - Terreno c/ 346,50m2 - R\$155.000,00

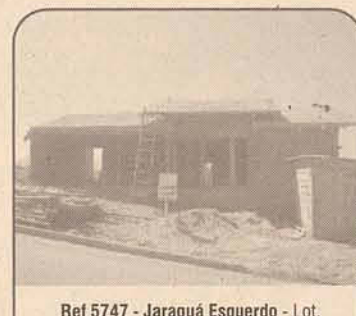

Ref 5747 - Jaraguá Esquerdo - Lot. constantino Pradi II - Casa Alv. c/ 149,72m2 - Suite + 02 dorm - bwc - Terreno c/ 371,00m2 - (aceita apto c/ 02 dorm)



Ref 4454 - Chico de Paula - Aptos novos - tipo 1 c/ 86,13m2 - suite + 02 dorm - sacada c/ churrasqueira - 02 vagas de garagem R\$120.000,00 / Tipo 2 c/ 67,63m2 - 02 dorm - sacada c/churrasqueira - R\$85.000,00



Ref 5743 - Amizade - Lot. Blumengarten II - Casa Alv. Nova em construção c/ 135,00m2 - suite c/ closet + 02 dorm - bwc social - Terreno c/ 334,13m2 - R\$ 149.000,00

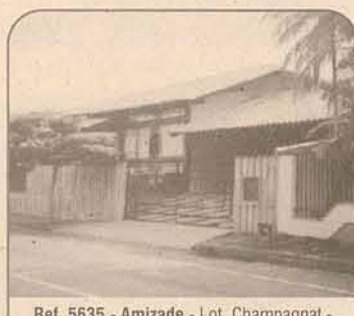

Ref. 5635 - Amizade - Lot. Champagnat - Sobrado c/ 351,00m2 - 02 suites (01c/ closet) + 02 dorm - Terreno c/ 600,00m2 - valor negociável, aceita imóvel de menor valor



Ref 5757 - Jaraguá 99 - Lot. Miranda - Casa Alv.c/ fóro c/ 120,00m2 - 03 dorm - bwc - área festa c/ churrasqueira - Terreno c/ 325,00m2 - R\$55.000,00



OFERTA

Ref 5751 - Ana Paula II - Casa Alv. c/ 224,00m2 - 04 dorm - 02 bwc - 02 salas - Terreno c/ 420,00m2 De R\$86.000,00 por R\$79.000,00



Ref 4472 - Amizade - Resd. Amizade - Apartamento c/ 103,00m2 - 03 dorm - R\$64.000,00



Ref 5675 - São Luis - Casa Alv. Nova pronta p/ morar c/ 111,57m2 - suite + 02 dorm - churrasqueira e terreno c/ 325,00m2 - R\$ 105.000,00

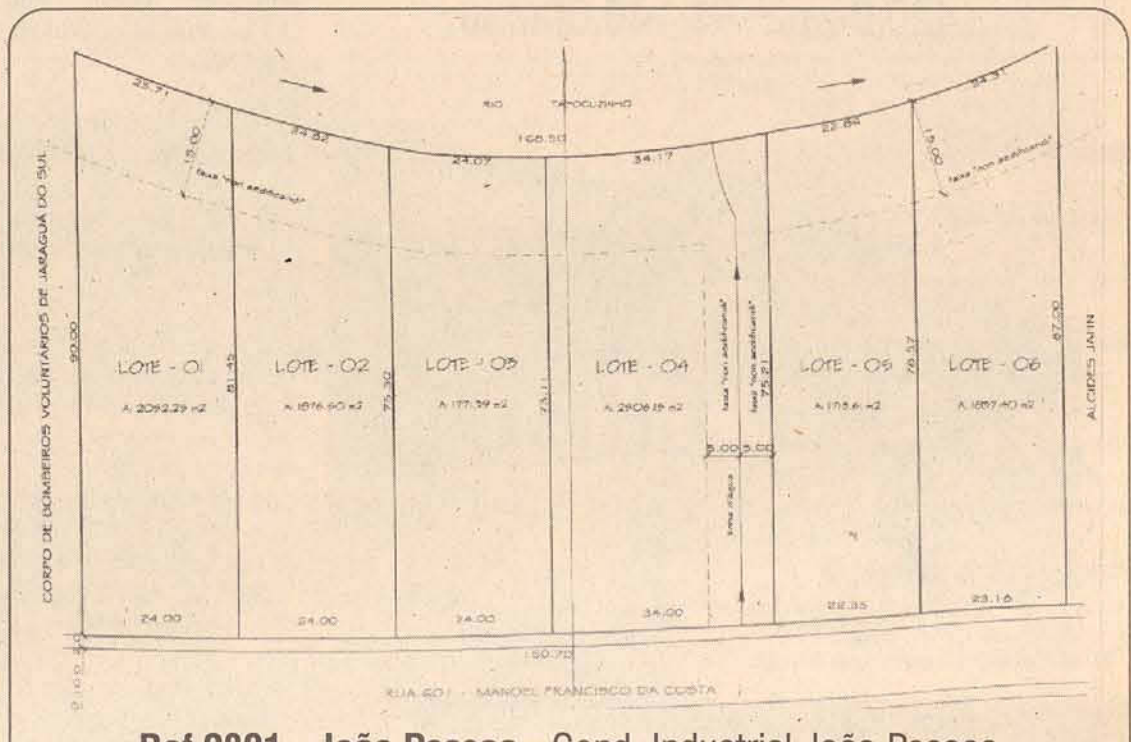

Ref 2801 - João Pessoa - Cond. Industrial João Pessoa Lotes c/ área a partir de 1.713,16m2

Rua Padre Pedro Francken, 217 - Centro - Plantão - 9136-3412 / 9117-2518



Fone/Fax: (47) 370-0919

E-mail: engetec@engetecimoveis.com.br

Engetec:

Sua imobiliária confiança

- Melhor imóvel

- Preço justo



Ed. Jaraguá: Centro, apto 2 quartos, sala, cozinha e lavanderia todo reformado com 1 vaga de garagem. R\$ 77.000,00.



Centro - Ed Dunker, 1 suite, 2 qtos, bwc social, sala 2 ambientes, copa e cozinha, área de serviço, 2 sacadas, garagem para um veículo. R\$ 150.000,00 negociável



ESTRADA NOVA

casa em alvenaria, c/ 3qtos, copa, cozinha, lavanderia, bwc, garagem c/ churrasqueira e lavabo. (Com laje). R\$ 55.000,00



VENDA

Venda ou locação- Área contruída + - 450.00m² terreno 2.721.00m². Aceita Negociação



ILHA DA FIGUEIRA

(Fundos N.º Aparecida)
Terreno c/ 2.500m² (25x100), c/ casa mad. De 100m². R\$ 55.000,00

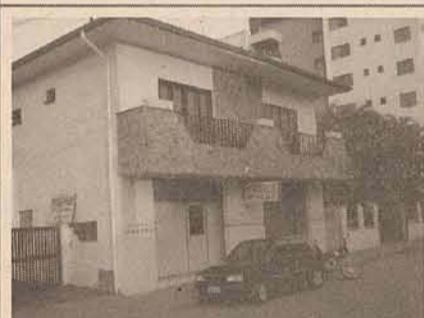

CENTRO - ÁREA COMERCIAL

Vende-se, Rua Leopoldo Manke, 125. Sobrado c/ 437m² e terreno de 394,20. R\$ 420.000,00

CHÁCARA

- RIBEIRÃO GRANDE DO NORTE - com 14 HA = 114.982,00m² cont. casa mista, galpão, lagoa, nascente de água no terreno e plantações R\$ 150.000,00 negociável.

- SANTA LUZIA - Estrada Rio Manso, Área de 62.000m², frente de 150m c/ estrada, c/ casa alv. C/ 2 qtos, futura quadra de esporte c/ iluminação, enegia c/ trasformador próprio, água c/ caichoreira no terreno, lagoa, árvores frutíferas e outros. Distante de Jaraguá 24km e Santa Luzia 8km. Aceita imóvel em Jaraguá do Sul. R\$ 65.000,00.

TERRENOS

- VILA LALAU - Rua João Marangoni, área c/ 2.866,13m². R\$ 265.000,00

- VILA LALAU - Rua João Marangoni, área c/ 752,72m². R\$ 35.000,00

IMÓVEL COMERCIAL

- VILA LALAU - Rua Bernardo Dornbush, 2181, contendo sala principal c/ vitrine, salas, 2 bwc, coz., Gar. p/ 2 carros e despensa. Terreno de 570m², área constr. C/ 169,00.

CASAS

- CENTRO - Tifa Pereira - Área constr. c/ 341,90m² em terreno de 2.500m². R\$ 270.000,00

- ESTRADA NOVA - C/ 3 qtos, copa, cozinha, lav., Bwc, gar. C/ lavabo e chur. Terreno de 425m², área constr. C/ 114m². R\$ 55.000,00

- CZERNIEWICZ - Sobrado contendo 1 suite mais três quartos mobiliados, bwc, lavabo, sala de estar, jantar e sala de TV. Churrasqueira, garagem para 4 carros. Área de 540 m² de terreno e 278 m² de área construída. R\$ 290.000,00

- VIEIRAS - Casa em alvenaria contendo 1 suite mais 3 quartos e sala na parte superior e 1º Piso contendo garagem, copa-cozinha, lavanderia, sala + uma quitnet nos fundos. R\$ 98.000,00

CONSULTE OUTRAS OPÇÕES

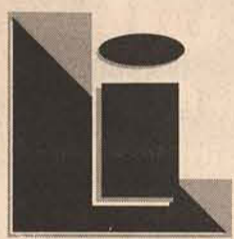

Leonini
imóveis

CRECI - 1959-J

CONSULTE-NOS

275-0606

Rua Exp. Gumercindo da Silva, 119 - Centro Jaraguá do Sul



ILHA DA FIGUEIRA - Casa em alvenaria c/ 1 suite master + 2 qtos + dep. 367m². Valor: R\$ 380.000,00

AMIZADE - Casa em alvenaria - Auto padrão - área 285m², área terreno 408,79m². Casa auto padrão, 1 suite master + 2 qtos + dep. 285m². Valor: R\$ 390.000,00



LOTES URBANIZADOS Prontos para construir e com toda infra-estrutura

Loteamento Baviera, no bairro João Pessoa
Loteamento Grün Garten, no bairro Amizade
Loteamento Ville Franche, no bairro Amizade

Em obras:
Loteamento Figueira

Em breve:
Loteamento no Três Rios do Sul
Financiamento direto com a imobiliária

CONSULTE-NOS SOBRE OUTROS IMÓVEIS



MARCATTO IMÓVEIS

Empreendimentos Imobiliários Marcatto
Av. Marechal Deodoro da Fonseca, 1179371-1411
371-1136

Lotes financiados

TERRENOS

2- UM TERRENO COMERCIAL DE ESQUINA, NA MARECHAL DEODORO,
COM 1.300,00M2 . VALOR R\$ 850.000,00.3- TERRENOS COM 500,00M2, NA RUA JOÃO JANUÁRIO AYROSO, JGUA ESQUERDO,
AO LADO DA SPEED PNEUS . VALOR R\$ 90.000,00.4 DOIS TERRENOS DE 1400,00 M2 (COM 20 METROS DE FRENTE PARA O ASFALTO),
RUA FRANCISCO DE PAULO. VALOR R\$ 35.000,00 (CADA)5 TERRENO COM 800,00M2 FINAL PONTO FINAL DE ÔNIBUS- JGUÁ ESQUERDO PERTO IGREJA
MADRE PAULINA R\$ 20.000,00 A VISTA OU ENTRADA E O RESTANTE EM 80 VEZES.

CASAS

1 -CASA COM 95,00m2 RUA ADOLORATA PRADI, 260, JGUA ESQUERDO. TRÊS QUARTOS, SALA,
COZINHA MOBILIADA, VARANDA, GARAGEM, DISPENSA, LAVANDERIA E MAIS UM BANHEIRO.
VALOR R\$ 75.000,00 ACEITA CONTRA PROPOSTA.2 CASA DE MADEIRA(RUA ASFALTADA) NO CONSTANTINO PRADI PERTO SUPERMERCADO PRADI.
VALOR R\$ 38.000,003- CASA DE MADEIRA COM 100 ME2- MURADA - NO LOTEAMENTO ZANGHELIN - NEREU RAMOS
R\$ 22.000,00 A VISTA.

LOTEAMENTOS

- CONSTANTINO PRADI II (COM ASFALTO) JGUA ESQUERDO
- CAMPOSSAMPIERRO LOTES DE 900,00M2
- OURO VERDE II BARRA RIO CERRO

TODOS COM UMA ENTRADA E MAIS SESENTA PAGAMENTO

TEMOS LOTES TAMBÉM NO BAIRRO AMIZADE.

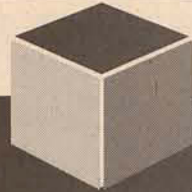
**plano**

Casas Pré Fabricadas

Torne seu sonho uma realidade...

- Financiamos pela **CAIXA**
- Entregamos a casa pronta
- Projetos e execução em geral
- Menor custo em relação a alvenaria

site: www.casasplano.com.br**(47) 379-1359**email: contato@casasplano.com.br

Rodovia Guilherme Jensen - SC 413 - km 15 - CEP89108-000 - Massaranduba - SC



maketel

telefonia e segurança

371-7007

À melhor opção para sua empresa, escritório e residência.
Produtos e serviços para telefonia, redes de informática,
segurança eletrônica e automação de condomínios.

Racks para distribuição
de redes

Telefones



Fone operador para televidas

**CONECTIVIDADE PROFISSIONAL PARA APLICAÇÕES EMPRESARIAIS**Cabos UTP
16409

Conector 71000

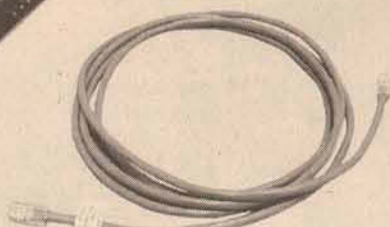
71004
Patch Panel71006
Patch Cord.

- Mesa operadora PC XE e
- * Monitoração estado do ramais e troncos
 - * Bilhetagem de ligações
 - * Controle de ligações através de gráficos com dados por setor, ramal ou por conta.
 - * Identificador de chamadas
 - * Programações PABX

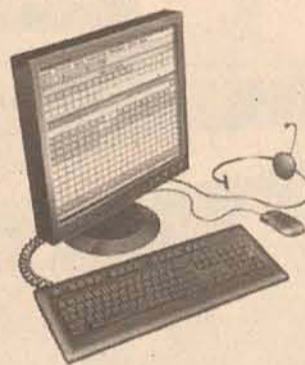

O que quer que você
possa fazer ou sonhar
que pode, comece-o.
A ousadia é genial,
mágica e poderosa.
Comece já!

DIGISTAR

Representante autorizado

**CENTRAIS TELEFÔNICAS
(PABX) E PERIFÉRICOS**

PABX XT 42 E X172



Terminal TCID

Nos menores PABX digitais do mundo, vantagens
em tecnologia, desempenho e economia

CENTRAL DE ALARME

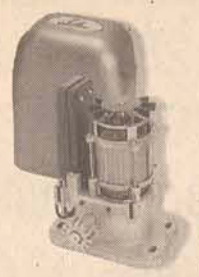

VIDEO INTERFONE

MONITORAMENTO
DE IMAGEM CFTVPORTÃO
ELETRÔNICO**VENDAS E SERVIÇOS: Rua: Onélia Horst, 104 - Vila Lenzi - Jaraguá do Sul - SC / email: maketel@terra.com.br - Fone/Fax: (47) 371-7007**



Strada Advent.1.8 - 2003
Preta, Cabine estendida
Roda de liga, Completa
Teto Solar, lona marítima
Couro
R\$ 31.000,00
Sem troca
R\$ 33.000,00 Com Troca

Rua Reinoldo Rau, 355-Centro Jaraguá do Sul-SC

Confira outras ofertas no site!!

(47) 371-9333

www.circuitoveiculos.com

Revista FácilBusc-Car

Consulte-nos sobre outros modelos de carro ou venha nos visitar



Eniauto o lugar certo de comprar seu veículo
Super valorização no seu usado e
financiamento em até 60x

 Corsa Wind MPFI 2001 Branco ld/aq/tr/al/pl R\$ 15.800,00	 Blazer ST 2.2 1997 Cinza ac/dh/ve/tr/al/u.dono R\$ 24.800,00	 Omega Suprema GLS 2.0 1994 Prata completa R\$ 16.800,00	 Siena EX 16V 2001 Cinza ve/tr/d/u.dono R\$ 19.500,00	 S10 Cab. Est. DLX 2.2 1997 ac/dh/ve/tr/al R\$ 25.500,00	 Corsa Wind 95 Cinza opcs + rll R\$ 10.500,00	 Gol Special 1.0 8V 2003 desmbeaçador R\$ 15.500,00
 Palio 1.6 16V 4p 1997 Preto ac/dh/ve/tr/rll/ve/tr R\$ 15.300,00	 Fox Plus 1.0 2004 Prata dh/ve/tr/re/cd/un.dono R\$ 29.000,00	 Pick up Corsa 1.6 2003 Branca ac/dh/lona/u.dono R\$ 22.600,00	 Escort Conv. 2.0 1994 Prata compl+b.couro R\$ 12.500,00	 Gol Power 1.0 4p 2002 Prata ac/dh/ve/tr/u.dono R\$ 23.300,00	 Kadett GLS 1.8 1994 Vermelho dh/tr/ve/rll R\$ 10.500,00	 Siena EX 8V 2004 Cinza calota/u.dono R\$ 23.000,00
 Palio Weekend 1.0 16V 2001 Verde dh/ve/tr R\$ 23.500,00	 Clio RL 1.0 8V 4p 2001 Branca ac/tr/al/airbag/cd R\$ 19.000,00	 Gol Special 1.0 8V 2001 Branco básico R\$ 14.000,00	 Verona LX 1.8 1992 Dourado d/aa/cal R\$ 7.800,00	 Palio 1.6 16V 4p 1997 Cinza ac/dh/ve/tr/al/airbag/rll R\$ 15.300,00	 S10 Cab. Dupla DLX 2.2 1997 Cinza ac/dh/ve/tr/al/ R\$ 30.500,00	 Astra Sedan 2.0 GLS 2000 Azul ca/dh/ve/tr/al R\$ 29.900,00
 Kadett GL 1.8 1995 Branca ve/tr/ld/aa/rll R\$ 10.500,00	 Vectra GLS 2.0 1997 Vermelha ac/dh/ve/tr/al R\$ 21.000,00	 Clio Sedan RT 1.0 2001 Prata ac/dh/ve/tr/cd/rll/airbag R\$ 24.500,00	 Celta 1.0 2p VHC 2004 calota/p.pintado/u.dono R\$ 18.800,00	<div style="display: flex; justify-content: space-around; align-items: center;"> <div style="border: 1px solid black; padding: 5px;">Posto Cidade III</div> <div style="border: 1px solid black; padding: 5px;">Radar Auto Peças</div> <div style="border: 1px solid black; padding: 5px;">Rotatória</div> </div> <p style="text-align: center;">Rua Walter Marquardt, 2670 Trevo Argi</p> <div style="display: flex; justify-content: center; align-items: center;"> <div style="border: 1px solid black; padding: 5px; margin: 0 10px;">Eniauto</div> </div>		

A Eniauto agradece a sua preferência

Rua: Walter Marquardt, 2670 Bairro: Barra do Rio Cerro Jaraguá do Sul - SC Fone: (47) 370-7500

As melhores marcas. A melhor administração...



Consórcio UNIAO

27 anos realizando sonhos !!!



1ª parcela para
11/10/05

62 meses

R\$ 21.764,00	-----R\$	440,54
R\$ 23.905,00	-----R\$	483,88
R\$ 26.920,00	-----R\$	544,91
R\$ 28.432,00	-----R\$	575,24
R\$ 32.070,00	-----R\$	615,53
R\$ 35.715,00	-----R\$	685,49
R\$ 37.627,00	-----R\$	722,19
R\$ 39.110,00	-----R\$	750,65
R\$ 40.950,00	-----R\$	785,97
R\$ 44.837,00	-----R\$	860,58
R\$ 47.779,00	-----R\$	917,04
R\$ 67.007,00	-----R\$	1.151,74

60 meses

Honda Titan 125 Fan	-----R\$	104,40
Yamaha 125 YBR k	-----R\$	110,00
Honda C 100 Biz es	-----R\$	115,61
Honda CG 150 ks	-----R\$	120,25
Yamaha XTZ 125 k	-----R\$	138,13
Honda NXR 125 ks	-----R\$	143,26
Honda CG 150 sport	-----R\$	161,24
CBX 250 Twister	-----R\$	200,10
Yamaha XT 225	-----R\$	208,60
XR 250 Tornado	-----R\$	219,04

EXTRA - EXTRA
lançamos o Grupo do
BUGGY

60 meses / 03 créditos p/ mês	
R\$ 12.474,00	-----R\$ 241,17
R\$ 14.553,00	-----R\$ 281,36
R\$ 16.632,00	-----R\$ 321,56
R\$ 18.711,00	-----R\$ 361,75
R\$ 20.790,00	-----R\$ 401,95

correção através da tabela do fabricante

Confira outros créditos, motos e prazos...

- Planos em até 80 meses
- (03) Contemplações mensais
- Antecipação de parcelas na ordem direta ou inversa
- Livre escolha do veículo
- Sem juros
- **MUITO MAIS - CONFIRA**

Rua: João Januário Ayroso, nº 80 sala 03 - Jaraguá Esquerdo
site - www.uniaocat.com.br --- E-mail: uniacsilver@netuno.com.br
(47) 371-8153 / 9936-1304 / 9122-6233

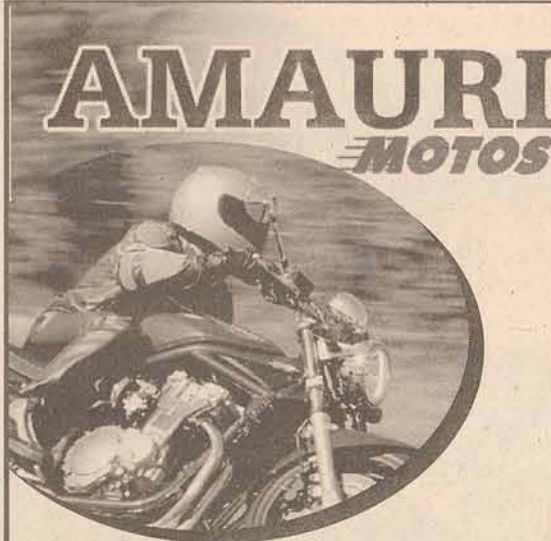

371-1970

Compra - Vende
Troca - Financia

Motos usadas de
1995 até 2005
Financiamento
36X s/ entrada

Horário de Funcionamento
Das 8h00 às 12h00
13h30 às 19h

Rua Fritz Bartel, 99 - Baependi
Jaraguá do Sul- SC

USADAS

Suzuki GSX 1100	amarela	1993
Kawasaki Vulcan 750	verde	1995
CBX 750 F	branca	1989
XT 600	azul	2000
Kawasaki Ninja 500	azul	1998
CBR 450 SR	preta	1993
CBR 450 SR	azul	1992
CBR 450 SR	azul	1989
CB 450 DX	vermelha	1990
CB 450 DX	cinza	1988
CB 450 TR	azul	1987
Nx4 Falcon	amarela	2001
Nx4 Falcon	preta	2004
Sahara350	roxa	1997
Virago 250	prata	2001
CBX 200 Strada	roxa	2000
CBX 200 Strada	roxa	1999
CBX 200 Strada	verde	1998
NXR 150 Bros ESD	branca	2003
NXR 125 Bros KS	azul	2005
YBR 125 E	prata	2001
YBR 125 K	prata	2001
Titan 150 ESD	azul	2005
Titan 125 KS	prata	2003
Titan 125 KS	vermelha	2003
Titan 125 KS	vermelha	2002
Titan 125 KS	verde	2000
Titan 125	azul	1999
Titan 125	vermelha	1998
Titan 125	azul	1998
Titan 125	cinza	1997
Titan 125	azul	1997
Titan 125	verde	1997
Titan 125	vermelha	1997
Titan 125	vermelha	1995
Today 125	vermelha	1994
Today 125	preta	1992
Today 125	vermelha	1990
CG 125	branca	1988
CG 125	vermelha	1982
Biz KS	preta	2002
Biz KS	vermelha	2001
Biz KS	vermelha	1999
Dream C100	vermelha	1997
Cripton C100	vermelha	2002

CARROS

Scenic RXE 2.0 couro	cinza	2001
Gol CL 1.6	branco	1989
MP Lafer	vermelho	1977
Sportage	branca	2003
Sprinter 310 D	branca	1998

Financiamos motos em até 36 meses



25 anos
de tradição em Jaraguá do Sul!

Rua Walter Marquardt, 518 (em frente ao Posto Mime 1 e Matriz)

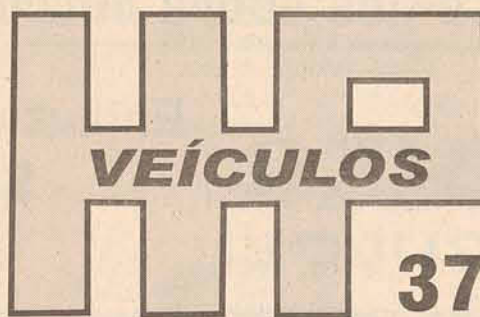

- ◆ Supervalorização do seu veículo
- ◆ Garantia de Procedência
- ◆ Financiamento até 48 meses
- ◆ Okm - Multimarcas - Consulte!

370-8622 / 276-3223

COMPRAMOS, VENDEMOS, TROCAMOS OU FINANCIAMOS SEU VEÍCULO!

F250 CD Trop. 2000 preto	Pajero 1999 azul	Ka 2004 branco	S10 CS 1995 verde	Corsa 1.0 1997 cinza	Corsa Sedan 2002 branco	Blazer DLX 1996 branco	Jeep Band. 1972 vermelho
Ecosport 2004 preto	Saveiro Summer 1.8 2002	Musso 2002 prata	F250 1999 azul	Eclipse GST 1995 branco	Vectra 1999 branco	SLK 230 1997 preto	Passat 1.8 Tb 1999 prata
Scenic 2001 preto	Astra Sedan CD 2.0 2003	Palio W. ELX 2001 dourada	Focus 1.8 2003 branco	Vectra GLS 1998 verde	Astra Hatch 2003 branco	Vectra 1997 branco	Audi A3 1.8 1998 vermelho
206 2001 vermelho	Tempra SX 16V 1997 azul	Passat Turbo 1999 azul	Uno 1.0 Smart 2001 branco	Peugeot 206 2003 preto	Monza GLS 1995 bordo	Escort Hobby 1995 prata	Celta VHC 2003 vermelho

Fachini

Veículos

(47) 370-3015

Seja Bem Vindo a Fachini On-Line
www.fachiniveiculos.com.br



Clio Sedan RN 2002 Ac Aq Ve Te Dt



Scenic RT 1.6 2001 Ac Dh Ve Te 2AB



A3 98 Completo Mecanico couro

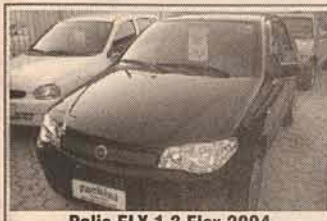

Pallio ELX 1.3 Flex 2004
Aq Al Dh Ve TE Kit Vivace



Fiesta Strit 4P 2003 Al Te Lt Dt Pe



Astra Sedan GLS 1999
Ac Dh Al Ve Te Re Rll



Gol Plus 4P 1.0 8V 2001 Ac Dh Al Te LDT



Celta 2P 2004 basico



Vectra GL 97 Azul AC DH VE TE DT RLL AL



Clio RL 4P 2003 AQ AB DT PE



Focus Sedan 2001 AC DH VE TE DT RLL CD



Pallio W Adventure 2005 completo

nando

Auto Center

CUIDAR DE SEU VEÍCULO NÃO TEM PREÇO
Fazemos tudo isso para
 você por um preço especial

Serviços especializados em:
Balanceamento e Geometria Computadorizado
Troca de amortecedores - Molas
Conserta todo sistema de freio do seu veículo

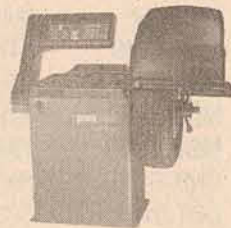
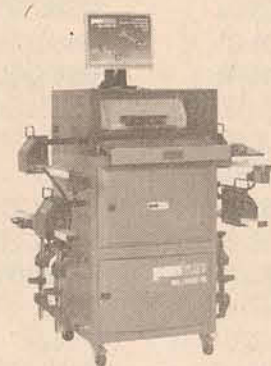

Av. Pref. Waldemar Grubba, 1311 - Fone: 370-0021



A tecnologia campeã das pistas,

para as ruas.



Clio



Scenic

Liberte

Rede Renault. Mais de 150 Concessionárias no Brasil.

BLUMENAU
322-8800

ITAJAÍ
346-7400

JOINVILLE
435-3700

Vale do Itajaí e Litoral Norte de SC.

JARAGUÁ DO SUL
370-6006

RENAULT ao lado **SEU** lado
▶ REVISÃO PREÇO FECHADO ▶ PEÇAS ORIGINAIS ▶ PACOTE DE SERVIÇOS E DE PEÇAS INSTALADAS (1)
▶ ACESSÓRIOS EXCLUSIVOS ▶ RENAULT ASSISTANCE 24H ▶ RELACIONAMENTO RENAULT

Financeira Renault
gruope RCI Banque



(1) Para mais informações sobre preços e condições consulte a sua Concessionária Renault. Fptos para fins publicitários. Preserve a vida. Cintos de segurança em conjunto com air bags, salvam vidas.

Os melhores usados Palio estão aqui

Javel

O melhor atendimento da cidade

371-2111

PLACA	VEÍCULO	COR	Ano/Mod	OPCIONAIS	VALOR
MBM-3258	BRAVA SX 1.6	CINZA	2000/01	AC/DH/ELETR./FN	
MBT-8603	UNO MILLE FIRE 2P	VERMELHO	2002/03	VISIB./AQ	
MCG-7798	UNO MILLE FIRE 2P	CINZA	2002/03	VISIB./AR Q.	
LXT-3965	UNO MILLE EX 2P	VERMELHO	1998/99	BÁSICO	
MCT-4107	UNO MILLE FIRE 2P	BRANCO	2003/04	BÁSICO	
IJW-0487	UNO SMART 2P	BRANCO	2001/01	BÁSICO	
KML-6634	UNO SMART 4P	AZUL	2000/01	VISIB./AQ	
MDA-9721	FIORINO 1.3 FIRE	BRANCO	2002/03	BÁSICO	
MDA-9751	FIORINO 1.3 FIRE	BRANCO	2002/03	BÁSICO	Por R\$ 19.500,00
MDJ-2742	FIORINO 1.3 FIRE	BRANCO	2002/03	BÁSICO	
MEX-7800	PALIO FIRE 4P	BRANCO	2001/02	VISIB./AQ	
MIM-0049	PALIO FIRE 2P	VERMELHO	2003/04	VISIB./AQ	
MBM-8531	PALIO EX 1.0 4P	BRANCO	2001/01	DH/AC/ELETR./RLL	
MEM-0049	PALIO ELX 1.0	PRATA	2004/04	DH/AC/ELETR./RLL/FN	
MB E-9287	MAREA WEEK SX 1.8	CINZA	1999/00	AC/DH/ELETR./LUM	
IJV-6717	MAREA ELX 2.4	CINZA	2000/01	DH/AC/ELETR./RLL/FN	
MCP-8149	STILO 1.8 16V	ORIONE	2002/03	ACTIVE	
IKW-1848	STILO 1.8 8V	AZUL	2002/03	DH/AC/ELETR.	Por R\$ 38.500,00
MDS-7602	STILO 1.8 8V	PRETO	2003/03	DH/AC/ELETR./RLL/RÁDIO	
MDD-8539	PARATI CROSSOWER	PRATA	2003/03	AC/DH/VE/TE/RLL/COURO	Por R\$ 32.000,00
CNB-7165	PARATI GL 1.8 MI	AZUL	1997/98	VISIB.	
DDT-0184	SAVEIRO 1.8 MI	PRATA	2000/01	AC/DH	
MDN-3322	GOL 1.0 MI 4P	BRANCO	2003/03	VISIB./AQ	
MAO-7872	SCENIC RT 2.0	VERMELHO	1999/99	DH/AC/ELETR./AIR BAG DUPLO	
IIT-4144	CORSA WAGON 1.6	VERDE	1998/99	AC/VISIB.	
LXF-1507	CORSA WIND 2P	PRATA	1995/95	VISIB./TE/ALARME	
MCK-8958	CELTA 1.0 2P	BRANCO	2002/03	VISIB./AQ	Por R\$ 17.000,00
MCV-7670	PEUGEOT 106	BRANCO	1998/99	VISIB./AQ	
AKY-4671	PATNER 1.8 FURGÃO	BRANCO	2002/03	AQ	
MBM-8281	KA GL 1.0 2P	BRANCO	2000/01	VISIB./ELETR./AQ	
LZD-2811	PICK-UP 1.5 WORK.	BRANCO	1998/98	BÁSICO	
MBR-3412	KANGOO RL 1.6 8V	BRANCO	2000/01	DH/AQ	
AOW-5500	S-10 2.5 S 4X4	AZUL	1999/00	DH/AC/RLL	
MBS-6687	ZAFIRA 2.0	CINZA	2001	DH/AC/ELETR./RLL/RÁDIO	
MFF-2170	WEEK. ADV 1.6 16V	BRANCA	2002//02	DH/AC/ELETR.	
MAW-6104	PEUGEOT 206	BRANCO	2000/00	AC/DH/ELETR./RLL	
LXM-4864	VERSAILLES 1.8 GL	VERMELHO	1996/96	ALARME	Por R\$ 9.000,00

ENTRADA
A PARTIR
10%
SALDO
EM ATÉ
60X

GARANTIA DE
PROCEDÊNCIA
TROCO NA TROCA

TODA A LINHA
FIAT 0km
1ª parcela p/ Fevereiro
e taxas a partir de
0,29% ao mês

Rua Francisco Fischer, 100 - centro - Jaraguá do Sul - SC - Javel Jaraguá Veículos - 371-2111

20 VEÍCULOS

20.1 CHEVROLET

CHEVETTE - Vende-se, 88.1.6. à alc. R\$ 4.900,00. Tr: 9962-3664.

PICAPE - Vende-se, corsa. 00. R\$ 16.000,00. Tr: 9962-3664.

20.4 VOLKSWAGEN

KOMBI - Vende-se, 97, motor e estofados novos. R\$ 12.500,00. Tr: 9979-0605.

20.5 MOTOCICLETA

XTZ 125 - Vende-se, 03/04. c/ bagageiro e 2 pneus. Tr: 372-1318.

20.6 OUTRAS MARCAS

OPALA - Vende-se, 76. R\$ 3.200,00. Tr: 372-0735.

CLIO - Vende-se, 02.1.0. prata. R\$ 21.000,00. Tr: 372-0098.

JIPE - Vende-se, 4x4. verm. 92. Tr: 372-0098.

Nesta quinta-feira, compre uma moto e ganhe o capacete

HEP MOTOS

Precisou ou ficou na rua? É só ligar que nós buscamos. (47) **370-2353**

NÃO FECHAMOS PARA O ALMOÇO

20 Motos usadas, Revisadas e com garantia;
20 Ganhe a revisão com 1000km de uso;
20 Financiamento até 36x s/ entrada e ganhe transferência;
20 Na compra da motobike ganhe capacete;
20 Loja de peças e acessórios.

CONSÓRCIO COMPRO DE CAMINHÕES, CARROS E OUTROS

Pagamento em dinheiro (somente acima de 15 pagas)

Ligue já c/ o último boleto em mãos ou passe crédito, saldo devedor, nome da administradora por e-mail consorciocompro@terra.com.br

Fone. 47 9972-5588

Vende-se Consórcio
Carta de crédito no valor de R\$ 14.530,00.
Com 5 parcelas paga, plano de 60 meses.
Valor R\$ 1.130,00.
Tr: 371-5270
9607-2022

Galli AUTOMÓVEIS **372-2105**

Av. Prof. Waldemar Grubba, 4170 - Centenário - Jaraguá do Sul/SC

PROMOÇÃO

Na compra de qualquer carro no mês de outubro damos a transferência

RAFA CAR **9953-9966**
Veículos CAR **372-1621**

COMPRA - VENDE -, TROCA - FINANCIÁ

Modelo	Ano	Cor	Valor
Golf 1.6 Generation	2003	preto	G
Clio 1.0 RN 4p dir	2002	preto	G
Golf 1.6 SR	2001	verde	G
Ford Ka 1.0 Zetec	2000	branca	G
Vectra GLS 2.0	1998	grafite	G
Blazer DL 2.2 compl	1998	branca	G/GNV
Gol MI 1.0 8V	1997	branca	G
Escort Zetec 1.8 16V	1997	bordo	G
Uno Mile EP 4p	1996	prata	G
L-200 4x2 compl	1996	preto	G
Daewod Spero DLX	1995	prata	G
Pointer CLI 1.8	1994	vinho	G
Vitara 1.6 JLX	1993	preto	G
Kadet 1.8	1992	branca	G
Saveiro 1.6 Turbo básico	1992	bordo	A
Caravan 6C compl	1990	bordo	G/GNV
Gol 1.6 AP	1989	marrom	G
Saveiro Diesel	1988	azul	D
Belina 1.6 CHT	1986	branco	G
Jeep 4x4	1962	azul	G

Rua Angelo Rubini, 777 - Barra do Rio Cerro - Defronte Posto Km7

POSTO AMIZADE
POSTO AMIGO DA NATUREZA

(47) 370-7604

Rua João Januário Ayroso, 2485 - Jaraguá Esquerdo
e-mail: pamizade@brturbo.com.br

Posto Amizade tem VEEDER-ROOT:
* Controle e Monitoração do Combustível.
* Loja de conveniência, troca rápido de óleo, ducha espumacar.

ATENDEMOS
DOMINGOS E FERIADOS
Das 08h00 às 18h00
SEGUNDA À SÁBADO
Das 06h00 às 21h00

SELO VERDE
Estabelecimento ecologicamente correto

Ecologicamente correto

Aceitamos cartões VISA e REDECARD

MasterCard, REDE SHOP, Maestro, MasterCard, Visa, Visa Electron

CASAS PRÉ-FABRICADAS

LAYOUT
Representações Ltda

FINANCIAMENTO JUNTO A CAIXA ECONÔMICA FEDERAL

PROJETOS PRONTOS E PERSONALIZADOS.

JARAGUÁ DO SUL - SC
Rua dos Imigrantes, 500 sl 31 - Bairro Rau - Fone: 047 370-6103 Ramal 31.

Email: casas@layout.arq.br

CONSTRU MAD
CONSTRUTORA

PCFP
Impedindo está de qualidade

Faça consórcio. É Mais barato!

370-3500 / 371-7311

Rua Bernardo Dornbusch, 1233 - Vila Lalau - Jaraguá do Sul - SC (em frente Marisol)

EMBRACON
CONSORCIO NACIONAL
www.embracon.com.br

SALAMON
MOTOCICLETAS

Motocicleta Plano Light Embracon SC

Descrição do Bem	Crédito	25	36	50	60	70
		Parcelas	Parcelas	Parcelas	Parcelas	Parcelas
Honda Fit Lx 1.4 8v 5p	41.783,00	1.896,13	1.358,67	1.012,48	868,71	766,33
Polo 1.6 8v 5p	41.102,00	1.865,22	1.336,52	995,98	854,55	753,84
Montana OR 1.8 Flex Power	39.658,00	1.799,69	1.289,57	960,99	824,53	727,35
Siena HLX 1.8 Flexpower	39.119,00	1.775,23	1.272,04	947,93	813,32	717,47
Fox 1.6 Flex	37.202,00	1.688,24	1.209,71	901,48	773,47	682,31
Strada Trek 1.8 Flex	36.415,00	1.652,52	1.184,11	882,40	757,11	567,87
Siena 1.3 ELX Flexpower	35.068,00	1.591,40	1.140,31	849,76	729,10	643,17
Montana 1.8 MPFI FlexPower 8v	32.928,00	1.494,28	1.070,73	797,91	684,61	603,92
Clio Sedan 1.0 4p	33.401,00	1.515,75	1.086,11	809,37	694,44	612,60
Fiesta Personalite	31.162,00	1.414,14	1.013,30	755,11	647,89	571,53
Peugeot 206 Soleil 1.0 16v 3p	28.855,00	1.309,45	938,28	699,21	599,93	529,22
Saveiro 1.6 City Flexpower	29.750,00	1.350,06	967,39	720,90	618,53	545,63
Corsa Hatch 1.0 Joy	27.331,00	1.240,29	888,73	662,28	568,24	501,27
Ka Gi 1.0 ZR	25.209,00	1.143,99	819,73	610,86	524,12	462,35
Uno Mille 1.0 Fire 4p Flex	22.850,00	1.036,94	743,02	553,70	475,08	419,08
Gol Special 1.0 Gil	21.214,00	962,70	689,82	514,06	441,06	389,08
Uno Mille 1.0 Fire Flex 2p	21.061,00	955,75	684,84	510,35	437,88	386,27

SEX SHOP

JARAGUÁ
sac@sexshopjaragua.com.br

VENDA DE PRODUTOS ERÓTICOS
(47) 370-9068

Mal. Deodoro da Fonseca, 320 (calçadão) Centro Comercial Fall 1º piso sl. 36

30 DIVERSOS

ASPIRADOR - Vende-se, de pó. Tr: 9914-3867. **cão.** R\$ 30,00. Tr: 9139-0727. Tr: 9139-0727.

BICICLETA - Vende-se, nova. R\$ 130,00. Tr: 9139-0727.

COMPUTADOR - Vende-se. R\$ 400,00. Tr: 276-0478.

MÁQUINA - Vende-se, p/ fazer sacolas. R\$ 2.000,00. Tr: 8818-5393.

VIDEO GAME - Vende-se, Play Station, c/ controle, 20 cds. R\$ 350,00. Tr: 9979-1576.

AQUÁRIO - Vende-se, compl. 120L. R\$ 300,00. Tr: 370-5257.

CARRINHO DE BEBÊ - Vende-se. Tr: 370-6789.

FOGÃO - Vende-se, 4 bocas. Tr: 370-6789.

MICROONDAS - Vende-se. Tr: 9914-3867.

VIDEO GAME - Vende-se, Play Station, na cx. c/ 6 jogos, 2 controles, 1 memory card. adaptador de voltagem. R\$ 350,00. Tr: 8406-2148.

BICICLETA - Compra-se, ergométrica. Tr: 370-0975 após 20h.

ESTOPA - Vende-se. Tr: 370-6789.

FOGÃO - Vende-se. Tr: 9914-3867.

OURO - Compra-se, vou até você. Tr: 9979-0605.

CASINHA - Vende-se, de

GELADEIRA - Vende-se.

RETROESCAVADEIRA -

Planet Game

Garantia de qualidade e diversão
Você só encontra aqui

Vendemos e alugamos toda linha de video game. Assistência técnica especializada a mais de 5 anos. Desbloqueio de XBOX e Game Cube na hora, com garantia.

Desbloqueamos o seu Playstation 2 (qualquer modelo) na hora com um jogo a escolha do cliente. 3 meses de garantia a R\$ 280,00 ou 3X s/ juros

Os melhores acessórios para você bombar o seu game

Rua Bertha Weege, 1087 - Barra do Rio Cerro - Jaraguá do Sul - Fone: (47) 376-2206 - E-mail: planetagame@ibest.com.br

PROMOÇÃO

03/10 a 31/10

Toda linha de escapamentos originais com **20%** de desconto à vista

KIKAR AUTO CENTER
371-7398

CONRADI EMBALAGENS

Bobinas e Folhas de Papel Para Presente e Papel Kraft
Bobina de Papel HD, Plásticos, Sacolas Plásticas, Pratos de Papel, Bandejas, Fitas 3M, Suporte de Papel Etiquetas, Material Escolar, etc.

(47) 370-1492 / 376-4253

Rua José Theodoro Ribeiro, 954 - Ilha da Figueira - E-mail: conradiembalagens@terra.com.br

AUTOTEC

Autotec Segurança Privada Ltda

Rua Donaldo Gehring, 103 - Centro
Fone/Fax: 372-3680
e-mail autotecltida@netuno.com.br
site: www.autotecseguranca.com.br

A MELHOR INSTALADORA AGORA COM O MELHOR PREÇO

Kit central de alarme SULTON
Central + 1 sensor de movimento + bateria e 1 sirene + instalação
Preço a vista = R\$ 270,00 ou 1 + 2x R\$ 93,55

Automação de portão
PREÇO INDIVIDUAL
Automação + 2 controles = R\$ 340,00
Interfone = R\$ 140,00
KITE AUTOMAÇÃO + INTERFONE
Preço a vista = R\$ 456,00 ou 1 + 2x R\$ 158,00

O que você procura está aqui

GUIA DE SERVIÇOS

PROFISSIONAIS ESPECIALIZADOS DE JARAGUÁ DO SUL E REGIÃO

<p>→ DETETIVES</p> <p>DETETIVES PARTICULARES</p> <p>Causas Cíveis e Criminais, (47) 372-0556/9912-8114 Comércio e Industrial, Furtos e (49) 9126-1472 (oeste/SC) Roubos, Caso Extra Conjugal, Desaparecimento de Pessoas, Atendimento 24 horas em Investigação Trabalhista e Contra todo o Brasil e exterior Espionagem Industrial. Sigilo Absoluto Credenciado a SSP/SC nº 154/93</p>	<p>→ REFRIGERAÇÕES</p> <p>Veravine Refrigerações</p> <p>Assistência Técnica em Refrigeradores, Máquina de Lavar, Freezer, Ar Condicionado, etc. Frete de Kombi com carretinha</p> <p>DISK ASSISTÊNCIA DOMICILIAR 376-0881 9905-6797</p> <p>Rua José Narlock, 2655, Ana Paula IV - Jaraguá do Sul</p>	<p>→ ÁGUA MINERAL</p> <p>Ultra Leve Água Mineral</p> <p>376-2372 DISK ÁGUA DISK GÁS</p>	<p>→ GRAVAÇÕES DE DVD</p> <p>GRAVAÇÕES EM DVD</p> <p>Quer copiar sua fita de vídeo para DVD? * Casamento * Festa de Aniversário * Sua viagem de férias * Etc...</p> <p>Usamos DVD Sony para maior durabilidade e qualidade Editamos imagens</p> <p>Ligue sem compromisso 8816-6637</p>		
<p>→ CONCERTOS</p> <p>S.O.S. PARABÓLICAS</p> <p>CONCERTOS EM GERAL DE PARABÓLICAS</p> <p>Consulte nossas ofertas 275-2124 Augusto Flor Técnico 9975-0045</p> <p>Rua João Planincheck, 27 - sala 3 - Jaraguá do Sul - SC</p>	<p>→ ENCANADOR E ELETRECISTA</p> <p>ENCANADOR E ELETRICISTA</p> <p>Tratar com Bruno 9997-2569</p> <p>Rua Gumercindo da Silva, 616 - Centro</p>	<p>→ ASSISTÊNCIA TÉCNICA</p> <p>ASSISTÊNCIA TÉCNICA EXPRESS PARA COMPUTADORES. - ATENDE-SE EM EMPRESAS OU À DOMICÍLIO -</p> <p>FONE/FAX: (47) 275-1555 CEL. 8412-8518 Email: apoiobnu@terra.com.br</p> <p>REDES-MANUTENÇÃO-VENDAS...</p>	<p>→ SUPERMERCADO</p> <p>SUPERMERCADO Alexandre</p> <p>Tudo para seu lar e sua festa!</p> <p>A melhor carne da região</p> <p>275-3114</p> <p>Rua José T. Ribeiro, 540 - Ilha da Figueira</p>		
<p>→ CENTRO DE FORMAÇÃO DE CONDUTORES</p> <p>VIA ÚNICA</p> <p>Centro de Formação de Condutores</p> <ul style="list-style-type: none"> - 1ª Habilitação - Alteração de categoria - Renovação - Carteira provisória - Segunda via <p>Sua habilitação com maior rapidez Fone (47) 374-0548 - autounica@pop.com.br</p> <p>Rua: Mal. Castelo Branco, 1889 - Schroeder-SC</p>	<p>→ COMPUTADORES</p> <table border="0"> <tr> <td> <p>PROCESSADOR PENTIUM 4 3.40/800 HT 1MB S478 BOX (02 anos de garantia)</p> <p>PLACA MAE (INTEL) FIC PM8MP HT/S/V/R (02 anos de garantia)</p> <p>MEMORIA 1024 MB DDR400 PC3200 (01 ano de garantia)</p> <p>PLACA DE VIDEO GEFORCE FX5200 256MB AGP8X TV (01 ano de garantia)</p> <p>HD SAMSUNG 120GB 7200RPM 8MB SATA (02 anos de garantia)</p> <p>GRAVADOR DVD LG (01 ano de garantia)</p> <p>DRIVE DISQUETE 3.5 1.44MB PRETO (06 meses de garantia)</p> <p>GABINETE P4 4BAIAS 200W REAIS USB 2.0 PRETO (02 anos de garantia)</p> <p>CAIXA DE SOM PRETA 180 W ECLIPSE LS6681B (06 meses de garantia)</p> <p>MOUSE PS2 ECLIPSE PRETO C/ SCROLL 202 (06 meses de garantia)</p> <p>TECLADO ECLIPSE PRETO MULTIMEDIA ABNT PS-2 LK607 (06 meses de garantia)</p> <p>ESTABILIZADOR 300VA 300W BIVOLT LE300BI-BR (01 ano de garantia)</p> <p>MONITOR 17" 100% TELA PLANA SAMSUNG (02 anos de garantia)</p> </td> <td> <p>CAMERA DIGITAL 3.1 M À VISTA R\$ 600,00</p> <p>IMPRESSORA MULTIFUNCIONAL X1195 R\$ 485,00 À VISTA</p> </td> </tr> </table> <p>R\$ 3.850,00 Á VISTA OU ENTRADA R\$ 770,00 + 24 X R\$ 187,58</p> <p>VENDAS & ASSISTÊNCIA TÉCNICA 47-3745339 ATENDEMOS: SAB/DOM/FERIADOS 99621155</p>			<p>PROCESSADOR PENTIUM 4 3.40/800 HT 1MB S478 BOX (02 anos de garantia)</p> <p>PLACA MAE (INTEL) FIC PM8MP HT/S/V/R (02 anos de garantia)</p> <p>MEMORIA 1024 MB DDR400 PC3200 (01 ano de garantia)</p> <p>PLACA DE VIDEO GEFORCE FX5200 256MB AGP8X TV (01 ano de garantia)</p> <p>HD SAMSUNG 120GB 7200RPM 8MB SATA (02 anos de garantia)</p> <p>GRAVADOR DVD LG (01 ano de garantia)</p> <p>DRIVE DISQUETE 3.5 1.44MB PRETO (06 meses de garantia)</p> <p>GABINETE P4 4BAIAS 200W REAIS USB 2.0 PRETO (02 anos de garantia)</p> <p>CAIXA DE SOM PRETA 180 W ECLIPSE LS6681B (06 meses de garantia)</p> <p>MOUSE PS2 ECLIPSE PRETO C/ SCROLL 202 (06 meses de garantia)</p> <p>TECLADO ECLIPSE PRETO MULTIMEDIA ABNT PS-2 LK607 (06 meses de garantia)</p> <p>ESTABILIZADOR 300VA 300W BIVOLT LE300BI-BR (01 ano de garantia)</p> <p>MONITOR 17" 100% TELA PLANA SAMSUNG (02 anos de garantia)</p>	<p>CAMERA DIGITAL 3.1 M À VISTA R\$ 600,00</p> <p>IMPRESSORA MULTIFUNCIONAL X1195 R\$ 485,00 À VISTA</p>
<p>PROCESSADOR PENTIUM 4 3.40/800 HT 1MB S478 BOX (02 anos de garantia)</p> <p>PLACA MAE (INTEL) FIC PM8MP HT/S/V/R (02 anos de garantia)</p> <p>MEMORIA 1024 MB DDR400 PC3200 (01 ano de garantia)</p> <p>PLACA DE VIDEO GEFORCE FX5200 256MB AGP8X TV (01 ano de garantia)</p> <p>HD SAMSUNG 120GB 7200RPM 8MB SATA (02 anos de garantia)</p> <p>GRAVADOR DVD LG (01 ano de garantia)</p> <p>DRIVE DISQUETE 3.5 1.44MB PRETO (06 meses de garantia)</p> <p>GABINETE P4 4BAIAS 200W REAIS USB 2.0 PRETO (02 anos de garantia)</p> <p>CAIXA DE SOM PRETA 180 W ECLIPSE LS6681B (06 meses de garantia)</p> <p>MOUSE PS2 ECLIPSE PRETO C/ SCROLL 202 (06 meses de garantia)</p> <p>TECLADO ECLIPSE PRETO MULTIMEDIA ABNT PS-2 LK607 (06 meses de garantia)</p> <p>ESTABILIZADOR 300VA 300W BIVOLT LE300BI-BR (01 ano de garantia)</p> <p>MONITOR 17" 100% TELA PLANA SAMSUNG (02 anos de garantia)</p>	<p>CAMERA DIGITAL 3.1 M À VISTA R\$ 600,00</p> <p>IMPRESSORA MULTIFUNCIONAL X1195 R\$ 485,00 À VISTA</p>				
<p>→ LOCAÇÃO DE EQUIPAMENTOS</p> <p>Locajá</p> <p>LOCAÇÃO E COM. DE EQUIPAMENTOS PARA CONSTRUÇÃO CIVIL</p> <p>(47) 376-3684 9975-0200</p> <p>R. 288 Otto Mayer, 66 - Vila Lenzi - (próximo a papelaria bom preço) :: Jaraguá do Sul - SC</p>	<p>→ ESTOFAMENTOS</p> <p>CHANO ESTOFAMENTOS</p> <p>Veículos - Residências - Escritórios Lavagem de Estofamentos Mais de 300 tipos de tecido para escolher</p> <p>Condições de pagamento em 1+2 c/ cheque</p> <p>370-0914</p> <p>Rodovia BR 280, km 70 - Próximo Unerj Jaraguá do Sul/SC</p>	<p>→ TERRAPLANAGEM</p> <p>TERRAPLANAGEM Vargas</p> <p>Rompedor de Pedras e Concreto Compactadores de Solo Colocação de Tubos de Concreto Remoção de Rochas Drenagem Pavimentação c/ Lajotas</p> <p>Serviços com Retroscavadeiras Tratores e Esteiras Caminhões Basculantes Compressores de Ar Loteamentos completos</p> <p>R. Wigando Menslin - Baependi 275-1101 / 9104-2393</p>	<p>→ ACOMPANHANTES</p> <p>POUSADA COM ACOMPANHANTE</p> <p>Aline - mulata 23 anos Dani - loira 24 anos Amanda - morena clara 20 anos (iniciante)</p> <p>PROMOÇÃO DO MÊS Vem pagar R\$ 50,00 a hora e R\$ 30,00 meia hora Atendemos 24h</p> <p>Precisamos de garotas para trabalhar acima de 18 anos</p> <p>275-0052</p>		
<p>→ INFORMÁTICA</p> <p>Home Theater 2500 watts para TV/DVD/PC c/ controle</p> <p>Dispomos de toda linha de Computadores, impressoras periféricos e acessórios</p> <p>SOLUÇÕES EM INFORMÁTICA</p> <p>Rua Barão do Rio Branco nr. 411. Fone 370-3505 e-mail: tecspot@terra.com.br</p> <p>Venha fazer seu orçamento com a gente!</p>	<p>→ SERVIÇOS AUTOMOTIVOS</p> <p>SÓ PORTAS Serviços Automotivos</p> <p>Instal. de alarme em motos - Regulagens Embuchamento (troca de pino) Maçaneta - Máq. de vidro - Alarme Trava e vidro elétrico - Borrachas</p> <p>(47) 275-6655</p> <p>Rua Prof. Waldemar Grubba, 2391 www.soportas.com.br e-mail: jaraguadosul@soportas.com.br</p>	<p>→ PET SHOP</p> <p>CÃO DE AÇÚCAR PET SHOP</p> <p>Venda de filhotes Poodle Boxer Dachshund (Cofap) Lhasa Apso Yorkshire Pinscher Hamster</p> <p>(47) 275-3351</p> <p>Rua João Planincheck, 1820 - Jaraguá Esquerdo - Jaraguá do Sul</p>			
<p>→ TRANSPORTES E MUDANÇAS</p> <p>Transportes e Mudanças Baependi</p> <p>Fone/Fax: 47 371-1236</p> <p>RESIDENCIAIS - COMERCIAIS - INDUSTRIAIS - TRANSPORTE DE AUTOMÓVEIS</p> <p>Rua Érico Negherbon, 130 - Chico de Paulo - 89254-790 - Jaraguá do Sul - SC</p> <p>ESPECIALIZADA EM DESMONTAGEM E MONTAGEM 9973-8922</p>	<p>→ LISTA</p> <p>Nossa Lista</p> <p>"Não perca tempo garanta o seu anúncio na Nossa Lista." Tr: 370-6649</p>				

**Mais recursos.
Melhores humanos.**
TRABALHO TEMPORÁRIO . RECRUTAMENTO E SELEÇÃO . CONSULTORIA . ESTÁGIOS



metarh
UMA EMPRESA DO GRUPO *meta*

Rua Epitácio Pessoa, 933 Tel. 276-0700

Vagas - Jaraguá do Sul - Guaranimirim

Jaraguá do Sul**Auxiliar de Controle de Qualidade**

Cursando técnico têxtil ou completo. Para atuar com controle de gramatura. Experiência de 01 ano na função.

Auxiliar de Produção

Ensino médio cursando. Residir próximo ao bairro centenário.

Caixa

Segundo grau completo. Experiência de seis meses na função. Disponibilidade para atuação aos sábados e domingos.

Coordenador de Produção

Ensino superior completo. Três anos de atuação com liderança de setores de produção. Cursos na área de liderança e qualidade. Conhecimentos no sistema ERP - Datasul.

Costureira

Ensino fundamental completo ou em curso. Conhecimento de um ano com máquina reta e overlok. Residir próximo ao bairro Jaraguá esquerdo e bairro amizade.

Estagiário em métodos e processos.

Cursando Técnico ou Superior. Conhecimento em auto cad, interpretação de desenho. Para o ramo metalúrgico.

Ferramenteiro.

Ensino médio cursando. Conhecimento em moldes para borracha ou injetora.

Mecânico de Manutenção.

Cursando Técnico Mecânico ou completo. Montagem de máquinas de acordo com desenho, ajuste de máquinas, leitura e interpretação de desenhos mecânico, conhecimento em mecânica básica. Residir em Jaraguá ou proximidades.

Messageiro.

Ensino fundamental completo. Residir em Jaraguá do Sul. Ter Carteira Habilitação categoria "ab", disponibilidade para atuar em segundo turno e aos finais de semana.

Vendedor

Possuir moto e celular. Já ter atuado com vendas externas de produtos alimentícios ou bebidas no mínimo seis meses.

Recepcionista Bilingüe

Para Atuar em hotel, com inglês intermediário.

Vendedor

Necessário experiência mínima de um ano com vendas de autopeças. Residir em Jaraguá do Sul ou micro-região.

GUARAMIRIM**Auxiliar de Produção**

Ensino médio cursando. Residir em Guaranimirim.

Auxiliar de Cozinha.

Ensino Fundamental cursando. Residir em Guaranimirim.

Auxiliar de Expedição.

Ensino Médio Completo. Residir em Guaranimirim ou proximidades. Vagas para primeiro, segundo e terceiro turno.

Auxiliar de Serviços Gerais

Ensino Fundamental completo. Residir em Guaranimirim ou proximidades.

Cronometrista

Ensino médio completo. Conhecimento de dois anos na função. Disponibilidade para atuar em Massaranduba.

Consultor Comercial

Cursando ensino superior em marketing ou Administração. Conhecimento em informática básica (editor de texto, planilhas). Ter carro próprio. E vivência na área de vendas. Residir em Guaranimirim ou proximidades.

Enfiteador

Ensino Fundamental Completo. Conhecimento de seis meses na função. Residir em Guaranimirim ou proximidades.

Gerente de Produção

Técnico Têxtil. Vivência de 03 anos com gerência/coordenação no ramo de confecção. Conhecimento em informática. Para atuar em Massaranduba.

Estampador

Ensino Médio Completo. Atuar como estampador em máquina manual. Residir em Guaranimirim ou proximidades.

Talhador

Ensino Fundamental Completo. Conhecimento de seis meses na função. Residir em Guaranimirim ou proximidades.

CARTUCHOS PARA IMPRESSORAS JATO DE TINTA E TONER

GARANTIA**MELHOR QUALIDADE
MAIOR ECONOMIA
PELO MELHOR
PREÇO**

RS 75,00 P/modelo 7115/2612

10 recargas toner = 1 grátis

RS 18,00 P/modelo 27/56

15 recargas tinta = 1 grátis

PaLink
Cartuchos para Impressoras**370-9980**Marechal D. Fonseca 1020 Sala 02
Jaraguá do sul - SC Centro**COMPRAMOS CARTUCHOS VAZIOS**Compras online msn: pelinkinformatica@hotmail.com**VENDEDORES (AS)**

Empresa Nacional com distribuição exclusiva, deseja contratar Vendedores

para a região de Jaraguá do Sul.

Requisitos: Maior de idade com experiência em vendas,

contatos comerciais e industriais.

Interessados enviar curriculum para:

bssolucoes@netvision.com.br



Sistema Federação das Indústrias
do Estado de Santa Catarina

SENAI_{sc}
JARAGUÁ DO SUL**ÚLTIMAS VAGAS!****Cursos:****- MOPP - 50h****372-9500**

Local: SENAI/SC Jaraguá do sul

Rua: Isidoro Pedri, 263 – Rio Molha

Site: www.sc.senai.br E-mail jaragua@senai-sc.ind.br**senac**

Jaraguá do Sul

TÉCNICO EM SEGURANÇA**NO TRABALHO****1.200 HORAS**

Início: 17 Outubro 2005 a Dezembro 2007

Matrículas Abertas.

Inscrições pelo fone 275-8400

SENAC – “ÓTIMO NO SEU CURRÍCULO”**INFORMAÇÕES:**Rua dos Imigrantes, 410 Vila Rau E-mail: jaraguadosul@sc.senac.br

Carstens Leiloeiro

** 24 Anos de Sucesso **

ARTUR HENRIQUE CARSTENS / PAULO MÁRIO LOPES MACHADO
Leiloeiros Públicos Oficiais

JUIZO DE DIREITO DA 2ª VARA CÍVEL DA COMARCA DE JARAGUÁ DO SUL/SC.

1º Leilão/Praça: **04/NOVEMBRO/2005** às **13:00** horas (venda integral)

2º Leilão/praca: **18/NOVEMBRO/2005** às **13:00** horas (venda lote a lote)

Local: Rua Duque de Caxias nº 430, em Corupá-SC.

Paulo Mario Lopes Machado, Leiloeiro Público Oficial, devidamente nomeado pela Exma. Sra. Dra.QUITÉRIA TAMANINI VIEIRA PÉRES. Juíza de Direito da **2ª VARA CÍVEL** da Comarca de Jaraguá do Sul/SC, venderá em publico Leilão/Praça, na forma da lei, em dia, hora e local supracitados, os bens arrecadados nos autos nº **36.94.000033-0**, da **MASSA FALIDA DE CONFECÇÕES GRIHTUS LTDA.** a seguir:

01) um condicionador CONSUL 2500 BTUs, avaliado em R\$150,00; **02)** cinco prateleiras metálicas, uma arara cromada, um extintor de incêndio, uma cadeira estofada, avaliados em R\$150,00; **03)** uma máquina escrever TEKNE 3, uma escrivaninha, uma mesinha, duas cadeiras estofadas, duas calculadoras eletrônicas, avaliadas em R\$100,00; **04)** uma estante em madeira, avaliada em R\$80,00; **05)** uma máquina de escrever TEKNE 7, uma escrivaninha em "L", duas cadeiras estofadas, avaliadas em R\$60,00; **06)** um microcomputador, uma impressora EPSON FX-1170, um regulador de tensão; duas mesas para micro, uma cadeira estofada, avaliados em R\$250,00; **07)** um armário com portas de vidro, dois arquivos de aço, avaliados em R\$50,00; **08)** uma máquina de escrever TEKNE 3, nove calculadoras eletrônicas, um banco estofado, avaliados em R\$100,00; **09)** duas prateleiras de aço, duas araras cromadas, sessenta e dois cabides cromados, avaliados em R\$120,00; **10)** um armário em madeira, um balcão em madeira, avaliados em R\$50,00; **11)** uma mesa com duas cadeiras, nove aparelhos de telefone, avaliados em R\$60,00; **12)** dois aparelhos de fax TOSHIBA avaliados em R\$100,00; **13)** um cofre forte MOJIANO avaliados em R\$100,00; **14)** um condicionador de ar CONSUL 2500 BTUs, avaliado em R\$100,00; **15)** um condicionador de ar CONSUL 2.500 BTUs, avaliado em 150,00; **16)** uma máquina de escrever, uma mesinha, uma escrivaninha, avaliadas em R\$60,00; **17)** seis prateleiras metálicas, uma prateleira em madeira, um balcão em vidro, uma escrivaninha, duas araras, um provador, cento quarenta e um cabides, um espelho, avaliados em R\$250,00; **18)** uma máquina de costura COLUMBIA mod. 450-2, avaliada em R\$280,00; **19)** uma máquina de costura COLUMBIA mod. 450-3, avaliada em R\$280,00; **20)** uma máquina de costura SINGER zig-zag 0210 201 A, avaliada em R\$250,00; **21)** uma máquina de costura JUKI mod. DDL-227, avaliada em R\$250,00; **22)** uma máquina de costura JUKI mod. DDL-227, avaliada em R\$250,00; **23)** uma máquina de costura overlock JUKI mod. 716, avaliada em

R\$300,00; **24)** uma máquina de costura PFAFF 463-6/01BS, avaliada em R\$250,00; **25)** uma máquina de costura PFAFF 463-6/01BS, avaliada em R\$250,00; **26)** uma máquina de costura JUKI mod. DDL-227, avaliada em R\$250,00; **27)** uma máquina de costura JUKI mod. MS-26, avaliada em R\$250,00; **28)** uma máquina de costura PFAFF 463/34/01 AS, avaliada em R\$250,00; **29)** uma máquina de costura PFAFF 463-34/01 AS, avaliada em R\$250,00; **30)** uma máquina de costura PFAFF 463-34/01 AS, avaliada em R\$250,00; **31)** uma máquina de costura JUKI LH-527, avaliada em R\$400,00; **32)** uma máquina de costura pregar botões 958/01-967/02-A avaliada em R\$1.500,00; **33)** uma máquina de costura PFAFF 6/01-CSMN avaliada em R\$500,00; **34)** uma máquina de costura PFAFF 463-6/01 BS avaliada em R\$500,00; **35)** uma máquina de costura overlock 515-4-52 MAUZER SPECIAL, avaliada em R\$900,00; **36)** uma máquina de costura overlock UNION SPECIAL 39800 avaliada em R\$400,00; **37)** uma máquina de costura DLM 522, avaliada em R\$250,00; **38)** uma máquina de costura COLUMBIA 450-3, avaliada em R\$250,00; **39)** uma máquina de costura PFAFF 463-6/01 BS, avaliada em R\$250,00; **40)** uma máquina overlock SIRUBA 757, avaliada em R\$600,00; **41)** uma máquina PFAFF duas agulhas 1242-720/02-6/01, avaliada em R\$ 600,00; **42)** uma máquina de costura duas agulhas JUKI MH 380, avaliada em R\$250,00; **43)** uma máquina overlock SIRUBA 757, avaliada em R\$600,00; **44)** uma máquina de costura reta PFAFF 483-944/01-900/57, avaliada em R\$250,00; **45)** uma máquina de costura reta PFAFF 463-6/01 BS, avaliada em R\$250,00; **46)** uma máquina de costura duas agulhas JUKI PAN LH 1162 SF, avaliada em R\$ 600,00; **47)** uma máquina de costura quatro agulhas PFAFF 5642-840/04, avaliada em R\$1.800,00; **48)** uma máquina JUKI LBH-762 avaliada R\$1.500,00; **49)** uma máquina costura reta COLUMBIA 450-3, avaliada em R\$280,00; **50)** uma máquina duas agulhas UNION SPECIAL 51300 SGZ, avaliada em R\$600,00; **51)** uma máquina JUKI LK-232, avaliada em R\$1.600,00; **52)** uma máquina overlock MAUZER SPECIAL 516-4, avaliada em R\$500,00; **53)** uma máquina de costura PFAFF 142-6/01, avaliada em R\$500,00; **54)** uma máquina JUKI LK-1850 avaliada em R\$1.500,00; **55)** uma máquina costura reta PFAFF 453-6/01 BS, avaliada em R\$250,00; **56)** um bebedouro ELEGÊ, avaliado em R\$30,00; **57)** uma rebiteadeira com pedal, uma prateleira com zíperes, avaliadas em R\$80,00; **58)** duas prateleiras em madeira, uma mesa, uma caixa, avaliadas em R\$20,00; **59)** um relógio ponto ROD-BEL; duas chapeiras, avaliados em R\$150,00; **60)** uma mesa de enfiado, dois tanques com rodízios, avaliados em R\$ 80,00; **61)** dezenove peças de tecidos diversos avaliados em R\$30,00; **62)** duas máquinas de talhar TAKING e EASTMAN, avaliadas em R\$600,00; **63)** duas máquinas de talhar DAPET e FIORAVANTE avaliadas em R\$400,00; **64)** um moto esmeril, três tanques em aço inox, dois tanques com rodízios, um Bebedouro, avaliados em

R\$100,00; 65) uma mesa de enfiado, duas araras com moldes, uma mesa em madeira, avaliados em R\$50,00; 66) trinta e duas cadeiras e banquetas, avaliadas em R\$ 60,00; 67) seis mesas em madeira avaliadas em R\$80,00; 68) cinquenta e seis banquetas de ferro, avaliadas em R\$120,00; 69) duas escadas de ferro, um passador de cola, avaliados em R\$20,00; 70) duas escrivaninhas, três cadeiras estofadas, avaliadas em R\$40,00; 71) uma balança eletrônica, uma banqueta de ferro, avaliadas em R\$100,00; 72) um gerador de vapor, quatro ferros a vapor, avaliados em R\$100,00; 73) duas máquinas para ilhoses, trinta pacotes com ilhoses, uma mesa de madeira, uma banqueta de ferro, avaliados em R\$400,00; 74) uma prensa de transferência de etiquetas HOFFMANN avaliada em R\$150,00; 75) noventa minissaias, avaliadas em R\$270,00; 76) vinte e três blusões, malha e dez jardineiras adulto, avaliados em R\$290,00; 77) cinquenta e dois shorts elástico, trinta e seis bermudas femininas, avaliados em R\$240,00; 78) quarenta calças femininas, avaliados em R\$210,00; 79) noventa e duas calças infantis, avaliados em R\$270,00; 80) quarenta e seis calças femininas, avaliadas em R\$200,00; 81) setenta e cinco calças femininas, avaliadas em R\$240,00; 82) quarenta e seis calças femininas avaliadas em R\$250,00; 83) cinquenta e oito calças infantis, seis calças femininas, avaliadas em R\$190,00; 84) trinta calças e vinte e nove coletes, de 2ª, avaliados em R\$150,00; 85) quarenta e três bermudas e trinta minissaias, de 2ª, avaliados em R\$170,00; 86) Confeções: conforme relação anexa, avaliados em R\$100,00; 87) vinte e oito calças femininas, quarenta blusas, avaliadas em R\$260,00; 88) setenta e oito bermudas femininas, avaliadas em R\$250,00; 89) quarenta e seis calças femininas, avaliadas em R\$200,00; 90) oitenta minissaias, avaliadas em R\$240,00; 91) cento e três shorts femininos, avaliados em R\$210,00; 92) quarenta e seis calças femininas, avaliadas em R\$150,00; 93) trinta e um coletes diversos, avaliados em R\$90,00; 94) Confeções: conforme relação anexa avaliadas em R\$190,00; 95) Confeções: conforme relação anexa avaliadas em R\$190,00; 96) sessenta micro shorts, quarenta calças diversas, avaliados em R\$340,00; 97) cento e cinquenta peças confeccionadas diversas, avaliadas em R\$360,00; 98) quarenta e duas saias médias, avaliadas em R\$120,00; 99) quarenta e seis calças de 2ª avaliadas em R\$100,00; 100) trinta e sete calças masculinas, avaliadas em R\$110,00; 101) vinte e seis jaquetas femininas curta, avaliadas em R\$70,00; 102) noventa short feminino, avaliados em R\$180,00; 103) setenta e seis bermudas femininas, avaliadas em R\$150,00; 104) cento e vinte minissaias, avaliadas em R\$240,00; 105) cento e quinze minissaias, avaliadas em R\$230,00; 106) cinquenta e sete vestidos e blusas, avaliados em R\$150,00; 107) quarenta e uma calças masculinas avaliados em R\$120,00; 108) cento e treze minissaias avaliadas em R\$230,00; 109) setenta e duas bermudas femininas, avaliadas em R\$140,00; 110) oitenta e seis minissaias avaliadas em R\$170,00; 111) quarenta e três calças masculinas, avaliadas em R\$130,00; 112) cinquenta saias médias, avaliadas em R\$150,00; 113) noventa e sete short com elástico feminino, avaliados em R\$210,00; 114) cento e vinte e uma peças diversas conforme relação, avaliadas em R\$240,00; 115) dezoito short com elástico, cinquenta e seis minissaias, avaliados em R\$240,00; 116) quarenta vestidos, nove calças femininas, avaliados em R\$100,00; 117) quarenta e seis calças de 2ª, avaliadas em R\$90,00; 118) setenta bermudas de 2ª, avaliadas em R\$140,00; 119) quarenta e duas calças femininas, avaliadas em R\$120,00; 120) setenta calças

infantis, avaliadas em R\$140,00; 121) quarenta e seis calças femininas, avaliadas em R\$130,00; 122) Confeções diversas conforme relação, avaliadas em R\$110,00; 123) quarenta e seis calças de 2ª avaliadas em R\$100,00; 124) quarenta e duas calças femininas, avaliadas em R\$120,00; 125) cento e treze bermudas infantis, avaliadas em R\$220,00; 126) trezentos e sessenta peças confeccionadas diversas, avaliadas em R\$520,00; 127) um condicionador CONSUL 2500 BTUs, avaliado em R\$120,00; 128) um compressor de ar SCHULZ 20 motor 5CV, avaliado em R\$600,00; 129) uma secadora de roupas - industrial SUZUKI, avaliada em R\$300,00; 130) uma secadora de roupas industrial SUZUKI, avaliada em R\$ 300,00; 131) uma centrífuga de roupas, avaliada em R\$600,00; 132) uma lavadora industrial SUZUKI cap. 100kg, avaliada em R\$900,00; 133) uma lavadora industrial SUZUKI cap. 50 kg, avaliada em R\$700,00; 134) uma máquina de lavar roupas, a seco CAMELO, avaliada em R\$600,00; 135) (retirado) 136) Um terreno em formato irregular, situado no lado par da Rua Duque de Caxias, em Corupa-SC, fazendo frente com 58,50m com a Rua Duque de Caxias, travessão dos fundos com cinco linhas, a 1ª de 25,32m, em terra de Magrit Wulff Siqueira, a 2ª de 25,50m com terras de Magrit Wulff Siqueira, a 3ª de 20,00m, a 4ª de 12,35m em terras de Leopoldo Otto Alfredo Wulff e a 5ª de 41,00m, sendo 12,00m em terras de Leopoldo Otto Alfredo Wulff e 29,00m, em terras de Marcos Wulff, extremando do lado direito com 27,30m com a Rua XV de Novembro e na esquina das referidas ruas em linhas curva de 10,35m e do lado esquerdo com 5 linhas, a 1ª de 16,15m e a 2ª de 27,00m com terras de Heins Alvino Bonifacio Wulff e a 3ª de 26,50m, a 4ª 7,25m em terras de Jomanes Bernard Ewald e a 5ª de 17,50m em terras de Carlos Ernesto Gessner, contendo a área de 3.563,60m², devidamente matriculado sob nº 17.206, no C.R.I. da 2ª Ofício da Comarca de Jaraguá do Sul/SC. Sobre o imóvel existem galpões edificadas com área de 460,00m², edificações não averbadas. avaliados em R\$65.000,00. Conforme AV.2, foi desmembrada uma área de 915,20m², em favor de Magrit W.Siqueira, em data de 25.03.1991. **TOTAL DAS AVALIAÇÕES:** R\$103.480,00 (cento e três mil, quatrocentos e oitenta reais). **Advertência:** Em primeira data (04/NOVEMBRO/2005) somente serão aceitas ofertas pela totalidade dos lotes, aceitando-se contra-ofertas, desde que aprovadas, pelo Síndico e Representante do Ministério Público, presentes ao ato. Não tendo sido arrematados globalmente, serão publicados avisos, confirmando a segunda data (18/NOVEMBRO/2005), oportunidade em que poderão ser comprados, lote a lote, pela melhor oferta, desde que não a preço vil. Os pagamentos deverão ser a vista. Ficam cientificados eventuais interessados, através deste Edital, de que terão o prazo a partir de 20 (vinte) dias para retirada dos bens arrematados, após fluídos os prazos legais, se não arrematados na totalidade. **VISITAÇÃO:** dia 03/NOV/2005 (quinta-feira), no horário das 08:00 às 12:00 e das 14:00 às 18:00 horas. A taxa de leilão será de 10% (dez por cento), na qual já esta incluída a comissão do Leiloeiro, sobre o valor do arremate e correrá por conta do comprador no ato. Maiores informações com o Leiloeiro, através do fone/fax (0**47) 422-8141 ou pelo endereço www.leiloeiro.com.br e mail paulomario@leiloeiro.com.br.

PAULO MARIO LOPES MACHADO
Leiloeiro Público Oficial
Matricula AARC 029/99

ARTE EM CONSTRUIR E REFORMAR

morar bem

TIJO ARTE
MATERIAIS DE CONSTRUÇÃO



370-3232

R. Prof. Waldemar Grubba, 4385
Jaraguá do Sul/SC

MOB HARMORARIA GRANBLU



Rua Major Julio Ferreira, 258 -
Vila Lalau- Jaragua do Sul SC

Fone e Fax: (47) 275-1858

CONCRERIO
Atefatos de Cimento



(47) 376-1917

e-mail: concrerio@tpa.com.br
Rua Bertha Weege, 1275 - Barra do Rio Cerro

CASA DO SERRALHEIRO

Roldana Para Portão - Abrasivos
Eletrodo - Arame Mig - Silicone
Acrílico Para Box - Perfil Para
Esquadrias de Alumínio
Parfuso - Tinta Para Estruturas
Metálicas - Acessórios Para
Esquadrias de Alumínio

Fone/Fax: **370-8669**
Rua 25 de Julho, 1153 - Sala -1 - Vila Nova

GUIA PRÁTICO DE GASTRONOMIA

Arte da mesa



LA FORMASSA

RODIZIO DE PIZZAS E MASSAS

Forno à Lenha

PROMOÇÃO

RODÍZIOS DE
Pizzas, Massas e Chapeados
Domingo a Quinta-Feira
R\$ 9,99

PIZZA GRANDE
C/ BORDA + REFRIG.
2 LITROS.
R\$ 17,99
(Entrega grátis nas prox. do Centro)

DISK PIZZA 
275-2876

Rua Barão do Rio Branco, 1000 Jaraguá do Sul - SC (na rua do Supermercado Angeloni ao lado da Help Informática)



Anuncie no **CLASSIMais**,
o melhor e mais
completo balcão de
negócios da região.

ENTRE EM
CONTATO COM UM
DE NOSSOS
REPRESENTANTES
PELO TELEFONE
371 1919

Guia prático do bem estar**SAÚDE & INFORMAÇÃO**

PROFISSIONAIS ESPECIALIZADOS - NOVAS TÉCNOLOGIAS - AVANÇOS E NOVIDADES

Aloe Vera e suas qualidades

Por Dr. Henderson

D.C., F.C.T.S. Médico Quiroprático e Membro do Conselho de Saúde Mental

Propriedades da Aloe

- ? É um limpador natural devido à presença de Saponinas.
- ? Penetra no tecido graças ao conteúdo de Liginina.
- ? Anestesia o tecido na zona onde é aplicada, aliviando a dor, mesmo nas camadas mais profundas.
- ? É bactericida quando usada em grandes concentrações durante algumas horas em contato direto com a bactéria.
- ? Pode reduzir hemorragias.
- ? É viricida quando usada em grandes concentrações durante algumas horas em contato direto com o vírus.
- ? É fungicida quando usada em grandes concentrações durante algumas horas diretamente em contato com os fungos.
- ? Devido ao conteúdo de estores, atua como um anti-inflamatório.
- ? É anti-prurítico faz desaparecer o prurido e o ardor.
- ? É um hidratante natural hidrata todas as camadas da pele.
- ? Estimula a granulação divisão celular.
- ? As enzimas proteolíticas destroem o tecido morto, limpando a ferida.
- ? Ajudar a manter o fluxo sanguíneo, dilatando os capilares.
- ? Proporciona uma ampla variedade de vitaminas, minerais, enzimas e aminoácidos, tanto os essenciais como os secundários.
- ? É muito eficaz matando cepas virulentas de triconomas vaginais.
- ? A Aloe não tem efeitos colaterais conhecidos.
- ? É anti-séptico e analgésico.
- ? É antitóxico, antisséptico. A Aloe Vera aumenta as reservas do corpo para neutralizar distintos venenos animais neurotóxicos e necrosantes.

Consultor da Saúde: 275-6294 ou 9122-8146.

Sucos de Aloe Vera
O milagre da Babosa trazendo mais saúde para você



FOREVER FREEDOM é especialmente indicado na osteoporose, artrose, tendinite e artrite. Repõe a cartilagem dos ossos

9122-8146 / 275-6294
Registro Ministério da Agricultura RJ 05261-2

HERBALIFE
PERCA PESO DEFINITIVAMENTE!
Saúde e corpo em equilíbrio do jeito que você sempre sonhou. Faça uma Avaliação Nutricional totalmente gratuita! Ligue e agendaremos um horário!

Luciana S. Viana
Consultora de Saúde
(47) 273-0432 / 9179-0179
saudeemdia@hotmail.com.br

EQUILIBRIO
FARMÁCIA DE MANIPULAÇÃO

Medicamentos em geral
Manipulação de fórmulas médicas
Fitoterápicos e
Cosméticos manipulados

Fone: 371-8298
Rua João Picolli, 110 - Centro

ANUNCIE AQUI
371-1919

PURIFIC
Sistema portátil para purificar e imantar a água

A Gotinha D'água para as toxinas e metais pesados

(47) 275-0317
Rua Reinaldo Rau, 818 - Sala 04 - Centro

INSTITUTO DE PSICOLOGIA
PULSAR
(47) 372-2522 / 371-0121

PSICOLOGIA
ACUPUNTURA E OSTEOPATIA
FONOAUDILOGIA
PSICOPEDAGOGIA
MASSOTERAPIA

Cirurgião Dentista
Dr. Thiago M. Borela
Implantes dentários
Prótese sobre implantes
Tratamento de doenças da gengiva
Agende sua avaliação gratuita!
Telefone: 372-3796
Rua João Marcatto, 103 Centro

VICO-FARMA
FARMÁCIA E MANIPULAÇÃO
A Fórmula da sua saúde
275-3387
R: Reinaldo Rau, 289 - Sl. 01
Centro - Jaraguá do Sul - SC

- GINECOLOGIA -
Atomos Galastri
Médico - CRM/SC 1242 - TEGO 030/79
Habilitação SOBRACIL 1.079

Vídeo-cirurgia,
Menopausa - Prevenção do Câncer, Endometriose

Rua: Guilherme Weege, 50 - SL 406
Fone: 370-1705
somata@netuno.com.br - Jaraguá do Sul

Receituário
ÉTICA
RESPEITO
QUALIDADE
(47) 275-0764



Farmácia de manipulação
www.receituario.com.br

Psiquiatria
INFÂNCIA - ADOLESCÊNCIA - ADULTO
Dr. Daniel Pagnin - CRM SC 11982
Dra. Valeria De Queiroz Pagnin - CRM SC 11981

PHD Universidade de Pisa - Itália[®]
Mestrado em Psiquiatria - UFRJ[®]
Residência Médica em Psiquiatria - UFRJ[®]
Residência Médica em Psiquiatria Infanto-Juvenil - UFRJ[®]

Rua Anita Garibaldi, 52 - Centro - Jaraguá do Sul/SC
Tel.: (47) 371-9303