



CORREIO DO POVO



JARAGUÁ DO SUL, 26/27 DE MARÇO DE 2005

| FIM DE SEMANA |

Nº 5.103 | R\$ 1,50

MORTE PÁSCOA VIDA

A morte e a ressurreição de Jesus Cristo foram representados ontem em momentos distintos em Jaraguá do Sul. Ainda de madrugada, centenas de fiéis percorreram as estações da Via Crucis em direção à gruta de Nossa Senhora de Lourdes, no Molha, onde lembraram a morte de Cristo. À tarde, em dois bairros pobres e num Lar de Crianças, voluntários do GAS, o Grupo de Amigos da Solidariedade, distribuíram 538 ovos de Páscoa e fizeram a festa com as crianças, que representaram a alegria e a fé na ressurreição de Cristo. ■ PÁGINA 5

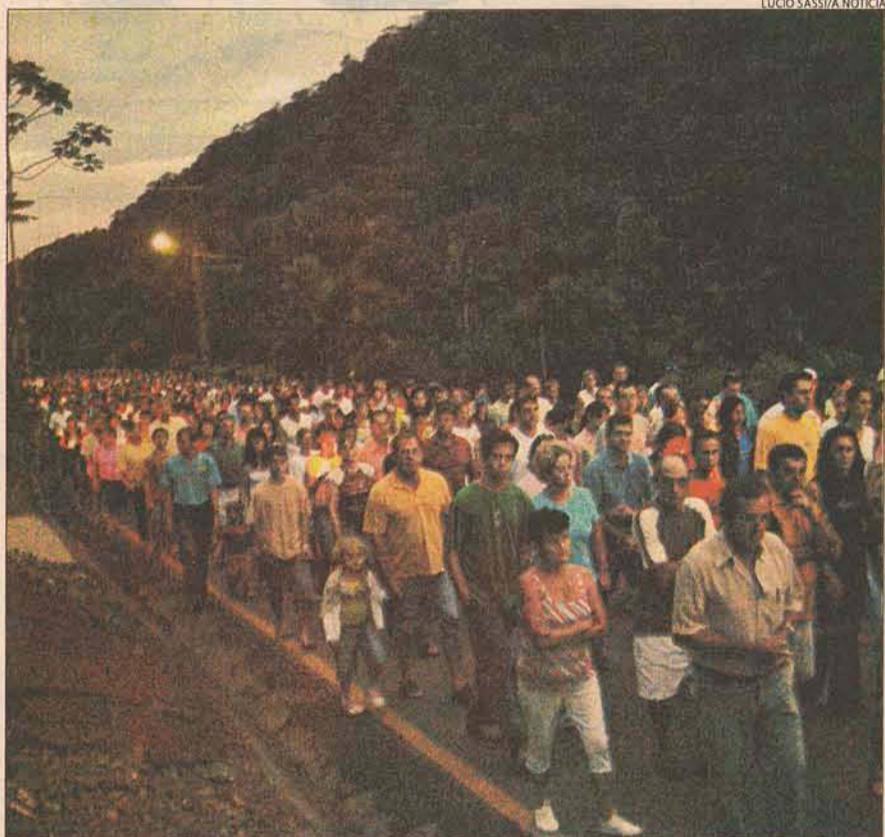

O sol ainda não tinha aparecido quando os fiéis caminharam em romaria



Crianças de bairros pobres viveram um dia de celebração à vida e à solidariedade

EDITORIAL "PÁSCOA É RECOMEÇO"

■ PÁGINA 2

MADRI OU JARAGUÁ?



Um dos ídolos da Malwee, o ala Xoxo, abriu o jogo ontem para o repórter Julimar Pivatto, do **Correio**: está sendo sondado por um clube da Espanha, onde vai jogar o Mundial em abril. Mas está indeciso. A mulher está grávida e ele não abre mão: "Quero que meu filho seja jaraguense".

■ PÁGINA 7

MAL DE CHAGAS

Contaminação não foi dos Canaviais, diz a Vigilância

Situação fica mais alarmante porque a própria Saúde Pública reconhece que a contaminação não se deu nos canaviais, mas não sabe de onde veio. Em Jaraguá, uma doente continua internada e 31 esperam resultado do exame.

■ PÁGINA 6

MASSARANDUBA

Servidora agora denuncia por cobrança de agricultores

Depois de ter denunciado o prefeito Dávio Leu pela cobrança de exames do SUS, a funcionária Sara Borhcardt faz nova denúncia: a Secretaria da Agricultura estaria cobrando por serviços que não entram no caixa da Prefeitura.

■ PÁGINA 3

NEGÓCIOS

Mais uma empresa italiana pode vir para Jaraguá do Sul

■ PÁGINA 6

PÁSCOA SOLIDÁRIA



A família Krüger, que tem três filhos deficientes e é obrigada a deixar um deles num cercado, recebeu ontem o coelhinho da Páscoa em forma de gente solidária: quase 4 mil fraldas para Andreas (dir.). A campanha pela família começou há um mês no **Correio do Povo**.

■ PÁGINA 6

SELEÇÃO BRASILEIRA

Pressão pode fazer de Robinho um reserva

■ PÁGINA 7

OPINIÃO

Toda criança fora da escola

Luiz Henrique da Silveira*

Há 1500 anos, Pitágoras dizia: "Eduque as crianças e não será necessário castigar os homens".

■ LEIA NA PÁGINA 2

O CLIMA:

<p>mínima: 22° máxima: 29°</p> <p>HOJE: • Sábado de nebulosidade variada e pancadas de chuva</p>	<p>mínima: 20° Máxima: 31°</p> <p>AMANHÃ: • Domingo de sol e poucas nuvens, sem probabilidade de chuva</p>
---	---

Páscoa é recomeço

A Semana Santa é um dos raros momentos em que tristeza e alegria perpassam uma pela outra oportunizando reflexões distintas com o mesmo objetivo: o verdadeiro sentido da vida. O sofrimento de Jesus, desde a prisão até a crucificação, provoca angústia e dor. A ressurreição, porém, é motivo de regozijo. Ambas as situações são partes intrínsecas da vida. Alegria e tristeza estão presentes no nosso cotidiano, são instrumentos de crescimento humano e espiritual. Assim, cabe a cada um de nós definir o preço a pagar pela fidelidade a Deus e nos posicionar sobre os demais crucificados.

A Páscoa celebra a vitória da vida sobre a morte, confirmando a promessa de Deus de uma vida eterna. O momento é especial à reflexão acerca das nossas

ações terrena, de como estamos trilhando o caminho para a evolução espiritual e, conseqüentemente, rumo ao pai celestial. Definir o verdadeiro sentido da vida é inerente a cada um; ainda que o fim seja comum. O bom cristão luta o bom combate na defesa dos crucificados pela estrutura, pela injustiça

► A Páscoa nos convida a reiniciar os projetos de justiça, fraternidade e perdão, oportunizando visualizar a práxis libertadora

social, pela discriminação e pela ganância, que mata e destrói. Há pessoas que preferem excluir e matar a mudar a si mesmas.

Construir relações mais humanas foi o grande ensinamento deixado por Jesus. Todavia, dois mil anos depois de seu sacrifício em favor da humanidade, o mundo ainda padece dos

mesmos males, justamente por não ter entendido a mensagem do mestre. Se morre e se mata por bens materiais – fugazes. A Páscoa nos convida a reiniciar os nossos projetos de justiça, fraternidade e perdão, oportunizando visualizar a práxis libertadora prometida por Deus. É tempo de reforma

interior e de reavaliar nossos juízos de valores, substituindo o ter pelo ser na construção de um mundo melhor.

A Páscoa é uma festa cristã que celebra a ressurreição de Jesus Cristo, quando o espírito e o corpo foram reunificados. É um ritual de passagem, assim como a “passagem” de Cristo, da morte para a vida. Para

nós, é uma oportunidade ímpar de reencontro espiritual, de reflexão e resignação, independente da crença. Assim, aproveitemos para reavaliar as oportunidades de evolução e pôr em prática as lições do sofrimento. Até porque, a ressurreição vem expressar que nossa esperança não é vã, mas invencível.

Para se ter uma feliz Páscoa, é preciso muito mais do que alegria, ovos de chocolate, rituais religiosos e confraternização, é preciso comprometer-se com a justiça social, com a luta em favor das vítimas da intolerância e a fraternidade. O **Correio do Povo** deseja a todos uma feliz e renovada Páscoa, apostando na grandeza do ser humano – imagem e semelhança de Deus, para transformar o mundo e torná-lo menos desigual.

AMORIM



SUA OPINIÃO

Toda criança fora da escola

Luiz Henrique da Silveira*

Há 1500 anos, Pitágoras dizia: “Eduque as crianças e não será necessário castigar os homens”. Muito depois disso, no século 19, Victor Hugo revisitaria o tema: “Quem abre uma escola fecha uma prisão”.



No século passado, foi a norte-americana Elisa Cook, em sua obra “Canção da Escola Esfarrapada”, quem melhor soube resumir a importância da educação como obra civilizatória: “É melhor construir salas de aula para o menino do que celas e patíbulo para o homem”, disse ela.

Infelizmente, porém, parece que, ao longo de quinze séculos, ninguém deu ouvidos ao alerta do sábio grego, ao conselho do escritor francês ou à recomendação da educadora.

Somente nos três meses incompletos deste ano, adolescentes internos na Febem de São Paulo já promoveram 20 rebeliões no sistema, contra 28 em todo o ano passado. Neste mesmo período, 896 internos conseguiram escapar das unidades em todo o Estado. Desse total, 459 foram recapturados. Em todo o ano passado, 933 internos fugiram e 458 foram recapturados.

Para muitos, a situação é tão grave que aparenta ser insolúvel, mas esses incréus incorrem em erro, pois as soluções existem; sim, o que faltam são os caminhos. Quem ilustra bem esse dilema é o grande matemático alemão Gauss, quando diz: “As soluções, eu já as possuo há muito tempo, mas ainda não sei como chegar a elas”.

E, assim como ele, muita gente não sabe que caminho tomar, apesar de reconhecer que a educação é o caminho mais curto para a solução de dezenas de problemas - como a violência e a criminalidade, a miséria, o controle natural da natalidade, a redução da mortalidade infantil e tantos outros.

O mais inaceitável, porém, é alguém encontrar um caminho e, por razões as mais condenáveis, passar a ser atacado como se tivesse contraído um terrível mal - o mal da capacidade de encontrar soluções.

Enquanto um interno da Febem custa aos cofres estaduais R\$ 60 mil por ano, um aluno bolsista da Escola Bolshoi passa muito bem com R\$ 24 mil/ano, fruto de contribuições e apoios estatais e privados. Enquanto um recebe pós-graduação em criminalidade avançada, o outro se prepara para encantar o mundo e bem representar o Brasil.

Enquanto alguns lutam para colocar todas as crianças dentro da escola, outros fazem de tudo para mantê-las nas ruas.

*governador do Estado de Santa Catarina

Os textos para esta coluna devem ter, no máximo, 35 linhas, de corpo 12, fonte Times New Roman. O Jornal Correio do Povo se reserva o direito de fazer os cortes exigidos para adequar os textos ao espaço, bem como as correções ortográficas e gramaticais necessárias.

FRASES

“Também sou funcionária pública e sei o quanto é difícil conciliar o horário de trabalho com o de funcionamento do Issem para buscar algum documento ou informação”.

► Vereadora Maristela Menel (sem partido) justificando o pedido para que o Issem (Instituto de Seguridade dos Servidores Municipais) fique aberto no horário de almoço.

Mundo | Pessoas & Fatos |

► MÔNACO

Agrava o estado de saúde do Príncipe Rainier

Os prognósticos sobre o estado de saúde do príncipe Rainier, de Mônaco, internado desde terça-feira na Unidade de Terapia Intensiva do Centro Córdio-Torácico do principado com problemas respiratórios, é reservado, indica um comunicado do palácio divulgado ontem. “Os prognósticos sobre o estado de saúde do soberano é reservado devido à fragilidade das funções cardíaca, respiratória e renal”, indica a nota do palácio. Diante da gravidade da situação, os médicos decidiram pedir a opinião do professor Jean Charles Piette, chefe do serviço médico Interno do Hospital La Pitié Salpêtrière, de Paris.

► INDONÉSIA

Terremoto atinge região afetada pelo tsunami

Um terremoto de 5,9 graus na escala Richter sacudiu ontem de manhã (noite de quinta-feira no Brasil) a região de Aceh, a mesma afetada pelo tsunami que matou milhares de pessoas no final do ano passado. O tremor não provocou vítimas ou danos materiais. O epicentro foi situado no oceano Índico, 120 km ao sul de Banda Aceh. Em 26 de dezembro passado, um terremoto de 9 graus na escala Richter atingiu a mesma região da Indonésia e provocou um tsunami que atingiu vários países, deixando 126 mil mortos e 93 mil desaparecidos somente na zona indonésia de Aceh.

► IRAQUE

Ataques da resistência deixam 19 mortos

Ao menos 19 pessoas morreram no Iraque nas últimas 12 horas, devido a ataques em vários pontos do país. Na noite de quinta-feira, cinco tradutoras do Exército dos Estados Unidos foram assassinadas em Bagdá. Logo depois, um carro-bomba explodiu a oeste do país, matando 11 homens das forças especiais do Iraque, e ferindo outras 25 pessoas. Outras três foram mortas em um segundo atentado realizado ontem. As tradutoras - que não tiveram os nomes e nacionalidades reveladas - dirigiam-se para as residências quando homens armados dispararam rajadas de metralhadoras de dentro de dois carros em movimento.

► LÍBANO

País rejeita conclusões de comissão da ONU

O ministro de Relações Exteriores do Líbano, Mahmud Hamud, rejeitou as conclusões apresentadas pela comissão de investigação da ONU sobre o assassinato do ex-primeiro-ministro Rafic Hariri. A acompanhado do ministro da Justiça, Adnan Adum, Hamud acusou a comissão de passar dos limites de suas funções, ressaltando que esta carecia de poderes para chegar aos resultados. O informe entregue na noite de quinta-feira pelo comissário da polícia irlandesa, Peter Fitzgerald, ao secretário-geral das ONU, Kofi Annan, responsabiliza a Síria e em especial aos serviços secretos sírios e libaneses, pelo clima de instabilidade no Líbano.

► VATICANO

Cardeal substitui papa nas cerimônias sagradas

Um cardeal que substituiu o papa João Paulo II em cerimônia da Quinta-Feira Santa no Vaticano disse que o pontífice estava “entregando-se serenamente” à vontade de Deus. O papa, de 84 anos, cujo estado de saúde continua delicado depois de ter se submetido a uma cirurgia na garganta, em fevereiro, assistiu à cerimônia pela TV, em seus aposentos. O cardeal Giovanni Batista Re comandou o primeiro dos rituais sagrados da Quinta-Feira Santa, dos quais o papa não poderá participar. “Por meio de sua ausência, ele está mais presente do que nunca nesta missa”, disse Re, durante a celebração, realizada na Basílica de São Pedro.

► EUA

Tribunal rejeita novo apelo de pais de Schiavo

O tribunal federal de Tampa, na Flórida, rejeitou novamente ontem a reinserção do tubo de alimentação em Terri Schiavo, 41 anos, que se encontra em estado vegetativo há 15 anos, e está há uma semana sem receber alimentação. Segundo os médicos que cuidam da paciente, ela já demonstra sinais de desidratação. Terri entrou em um período crítico em que a perspectiva da morte está mais próxima já que, de acordo com os médicos, pode viver sem os cuidados necessários por um período entre uma e duas semanas. A família de Terri argumenta que ela pode apresentar um “estado mínimo de consciência”, e não vegetativo.

CORREIO DO POVO

Diretor
Francisco Alves

Editor-Chefe
Fernando Bond

Correio do Povo: Rua Coronel Procópio Gomes de Oliveira, 246
CEP 89251-200 | Caixa Postal 19 | Centro |
Jaraguá do Sul - SC | Tel. 47 371-1919 | Fax 276-3258 |
e-mails: redacao@jornalcorreiodopovo.com.br |
comercial@jornalcorreiodopovo.com.br

Fotolito: Cromoarte | Impressão: Gráfica e Editora CP
Rua Prefeito Waldemar Grubba, 1400 | CEP 89256-500
Vila Baependi | Jaraguá do Sul - SC | Tel. 47 376-7919
cromoarte@terra.com.br | graficacp@terra.com.br



MOSAICO

MAURÍLIO DE CARVALHO

► Fogo amigo

É cada vez mais nítida a disputa entre alas dentro do PT na região. A articulação de Esquerda, que comanda o partido no Estado, e o campo majoritário, que reúne várias tendências, estão numa queda de braço sem precedente. O pré-lançamento da candidatura do vereador de Guaramirim Evaldo Junckes, o Pupo, da Articulação, e deputado estadual tem como objetivo esvaziar a candidatura do deputado estadual Dionei da Silva, do campo majoritário, que vai à reeleição, seguramente.

► Aliás

O deputado estadual Francisco de Assis, de Joinville, da Articulação de Esquerda, não esconde que pretende se lançar candidato a deputado federal no ano que vem. Se vingar a candidatura, vai disputar diretamente com o deputado federal Carlito Merss, do campo majoritário, e dificultar a vida do possível candidato a federal pela região da Amvali. A briga interna deve se acirrar até setembro, quando o partido faz a eleição para escolher os dirigentes municipais, estaduais e federais.

► Panos quentes

Enquanto o PSDB de Massaranduba expulsou quatro filiados por terem contrariado orientações do partido e o Diretório estadual analisa o processo de expulsão do deputado estadual Clésio Salvaro, os tucanos de Jaraguá do Sul empurram com a barriga o caso do vereador Afonso Piazero. Uma fonte do diretório local garante que a postergação da sentença é "estratégica". A idéia, segundo ela, é deixar o tempo passar até que a poeira baixe e volte tudo como era antes.

► Apelo

O vereador Jurandir Michels, o Lika, (PT) apresentou à Mesa Diretora da Câmara moção de apelo solicitando ao Procon que fiscalize as agências bancárias do município no que se refere ao tempo de atendimento. A Lei Municipal 2.695, de 6 de julho de 2000, estabelece 15 minutos como tempo máximo para o atendimento de clientes nos bancos em dias normais e 30 minutos nos de movimento intenso. Dias de movimento intenso são considerados entre 5 e 12, datas de pagamento.

► Eu tô que tô

O presidente da Câmara dos Deputados, Severino Cavalcanti (PP), encomendou a um instituto especializado pesquisa sobre a sua gestão na presidência da Casa. Resultado: o homem é sucesso popular. Segundo a enquete, os entrevistados destacaram a sinceridade dele, mesmo na defesa de privilégios corporativos. Severino ficou tão contente que, se continuar em alta na avaliação popular, vai se considerar candidato natural à sucessão do presidente Lula no ano que vem.

NOVA DENÚNCIA EM MASSARANDUBA

Servidora diz que dinheiro de serviços sumia

RAPHAEL GÜNTHER

CAROLINA TOMASELLI

► Acusada de cobrar por exames do SUS denuncia outra irregularidade

JARAGUÁ DO SUL / MASSARANDUBA – A funcionária pública da Prefeitura de Massaranduba, Sara Borhardt, acusa a Secretaria de Agricultura de cobrar pelos serviços oferecidos pela patrulha mecanizada e dar recibo simples, sem passar pela contabilidade da administração municipal. Sara, que trabalhava na Secretaria de Saúde, é alvo de ação criminal por ter cobrado pela realização que exames do SUS, que são gratuitos.

No depoimento prestado na Delegacia de Polícia de Jaraguá do Sul essa semana, a funcionária disse que "tem conhecimento da ocorrência de irregularidades em outros setores da Prefeitura de Massaranduba". Num trecho do termo de declaração, Sara afirmou que "na Secretaria de Agricultura são cobrados valores dos agricultores relativos a serviços efetuados pela patrulha mecanizada".

A funcionária prossegue: "Os tratores e máquinas da Prefeitura realizam trabalhos para os agricultores, sendo que são cobrados valores e é dado recibo simples dos pagamentos. A cobrança é feita pelos próprios tratadoras ou encarregados. Os valores não passavam pela contabilidade do município e eram entregues pelos 'tratadoras' e

encarregados na Secretaria de Agricultura".

Sara está sendo processada por três usuários do SUS por terem pago por exames à funcionária, que até esse último depoimento negava que fazia as cobranças. A exceção foi o caso de Antônio Jagiello, que em fevereiro do ano passado pagou R\$ 500 por um exame de cateterismo. Na época, Sara disse que o dinheiro foi enviado para a Secretaria de Saúde de Joinville, onde foi feito o exame.

No novo depoimento, a funcionária admitiu que recebia o dinheiro porque era pressionada e ameaçada pela diretora de Saúde, Suzane Reinke, pelo vice-prefeito Fernando Reinke e pelo prefeito Dávio Leu. Num trecho disse que "sob ordem da secretária Suzane, preenchia os processos de TFD (Tratamento Fora do Domicílio) e encaminhava tudo, junto com o dinheiro que os pacientes entregavam, para Suzane autorizar, assinando e colocando em envelopes lacrados pela secretária".

O vice-prefeito Fernando Reinke e a diretora de Saúde Suzane Reinke negaram categoricamente que pressionavam a funcionária a fazer as cobranças. E mais: disseram que vão punir Sara com uma advertência, que ela terá de devolver os R\$ 500 de Antônio Jagiello e será transferida para outro departamento da Prefeitura. Já o advogado Flávio Laube, defensor das três vítimas que estão processando Sara, acredita que o processo tenha outro desdobramento. "Os processos estão correndo e esse novo depoimento vai acabar resguardando meus clientes".



O advogado Flávio defende quem denunciou o esquema

Ministério deve concluir em maio análise de contratos

DA REDAÇÃO – O Ministério das Cidades deverá concluir até maio um levantamento em mais de 400 contratos para identificar os problemas de estados, municípios e companhias estaduais que ainda não começaram obras na área de saneamento, apesar de terem disponíveis recursos federais. De acordo com o governo, de um total de R\$ 6,1 bilhões - entre recursos do FGTS (Fundo de Garantia por Tempo de Serviço) e do Orçamento Geral da União - houve desembolso de apenas R\$ 1,1 bilhão, o equivalente a 18,5% do dinheiro disponível.

Desde o início do ano, técnicos do Ministério das Cidades e da CEF (Caixa Econômica Federal) visitaram três estados brasileiros para checar a situação: Bahia, Ceará e Paraíba. Os próximos serão Sergipe e Piauí. Os contratos a serem analisados foram firmados com 20 estados brasileiros, o Distrito Federal, além de 130 municípios. "O que nós queremos é agilizar esses contratos, queremos contribuir para tentar superar algumas dificuldades, ou seja, naquilo que depende do governo federal, nós queremos contribuir com os operadores", explicou o secretário nacional de Saneamento, Abelardo de Oliveira Filho, esclarecendo que os agentes operadores são os governos estaduais, prefeituras, companhias estaduais e municipais de saneamento, responsáveis pelo investimento.

Entre os principais entraves já

encontrados junto aos operadores, estão processos de licitação ainda não concluídos, problemas de liberação de licenciamento ambiental ou da titularidade do terreno. Todos os contratos prevêem que o primeiro desembolso tem que se dar em até um ano após a sua assinatura. Esse prazo pode ser prorrogado por mais 12 meses, mas caso o desembolso não aconteça, os operadores perdem os recursos. "Estamos sentando com a Caixa Econômica, que é o nosso agente operador nos estados, para que possamos conseguir agilizar aquilo que depende dela", disse o secretário.

Os recursos não são mais destinados de uma só vez aos operadores. Atualmente, a verba é liberada por partes na medida em que a obra está sendo executada.

FATOS

- Em termos absolutos, a maior necessidade de investimento no setor está no Sudeste pelo tamanho da população que habita as periferias das grandes cidades.

- O Ministério das Cidades formalizou um planejamento para, ao longo de 20 anos, universalizar o acesso à água potável de qualidade e aos serviços de saneamento.

Ideli colhe propostas para Programa de Microcrédito

BRASÍLIA – O Plenário do Senado vai votar terça-feira o projeto que institui o Programa Nacional de Microcrédito Produtivo Orientado. Na segunda, a relatora da matéria, senadora Ideli Salvatti (PT), recolherá as últimas sugestões ou propostas de emendas para um acordo em torno da MP.

Segundo a Agência Senado, o presidente da Casa, Renan Calheiros, no entanto, garantiu que o projeto de conversão vai a votação na terça, "de qualquer maneira". Essa semana, senadora encaminhou aos líderes um relatório prévio contendo as sugestões apresentadas pelo senador Tasso Jereissati (PSDB) e pelo governo. As propostas de

mudança visam basicamente dar mais eficácia à execução e ao acompanhamento do programa. Ideli obteve do governo o compromisso de que, na regulamentação da matéria, ficará bem clara a prioridade aos mais pobres.

O programa do microcrédito no âmbito do Ministério do Trabalho e Emprego pretende incentivar a geração de trabalho e renda entre o que se convencionou chamar de "microempreendedores populares". São pessoas físicas e jurídicas de pequeno porte, a serem definidas em regulamento. O programa será abastecido com recursos do FAT (Fundo de Amparo ao Trabalhador) e da parcela das reservas bancárias

destinadas à utilização em microcrédito.

Também entraram também na pauta do Plenário mais dois projetos de Lei de Conversão. O primeiro determina registro especial, na Secretaria da Receita Federal do Ministério da Fazenda, de produtor ou importador de biodiesel, e a incidência da Contribuição para o PIS/Pasep e da Cofins (Contribuição para o Financiamento da Seguridade Social) nas receitas decorrentes da venda desse produto. O outro regulamenta a parte final do disposto no inciso 23 do caput do artigo 5º da Constituição, que trata de acesso a documentos públicos de interesse particular ou coletivo.



Ideli: colhendo sugestões

Boneco de Judas ganha rosto de Severino em Salvador

DA REDAÇÃO – Medidas impopulares, como a proposta frustrada de reajuste dos salários dos deputados e o aumento da verba de gabinete foram alguns dos motivos que levaram o morador do bairro da Federação, em Salvador, a criarem um boneco de Judas com a cara do presidente da Câmara Federal, Severino Cavalcanti.

O estilo truculento também serviu de inspiração para a confecção do boneco que representa o apóstolo que traiu Jesus Cristo inspirado no deputado pernambucano. Os moradores da Federação consideram Severino um traidor do povo

e por isso fazem a analogia com Judas Iscariotes, informou ontem o Globo Online.

A contratação de parentes foi a última peripécia do presidente da Câmara que desagradou aos baianos e confirmou a idéia de 'queimá-lo', no Sábado de Aleluia. A comunidade pretende 'malhar' o boneco de Severino Cavalcanti por volta da meia-noite de sábado, na 2ª Travessa Padre Domingos Barreto. Antes da queima do Judas, a partir das 19h, grupos de pagode, arrocha, axé e outros ritmos vão animar os moradores. Cerca de 20 barracas vão ser instaladas no local.

PÁSCOA SOLIDÁRIA

Família que tem excepcionais recebe ajuda



Roupas e até ovos de Páscoa chegaram ontem para os Krüger

MÁRCIA BENTO

► Campanha do **Correio** é sucesso: os Krüger ganharam quase 4 mil fraldas

GUARAMIRIM – Os Krüger receberam ontem mais duas doações que estão mudando a vida da família. As fraldas doadas pela comunidade vão suprir a necessidade do filho deficiente mental por quatro meses. O coelho da Páscoa também apareceu para desejar à família tudo que a Páscoa simboliza, como a passagem de duas fases, a superação do sofrimento e da dor, assim como Jesus Cristo.

As doações começaram depois da reportagem do **Correio do Povo**, publicada no dia 12 de março. A família, que mora na estrada Bananal do Sul, tem quatro filhos: dois com deficiência auditiva e um menino deficiente mental. Eles não têm condições de cuidar de Andreas, 14 anos, o dia inteiro. Por isso durante as manhãs ele fica num cercado. Os pais, Elisabeth e Heins, precisam trabalhar no sítio da família e também com alguns vizinhos para sustentar a casa.

A Rádio Jaraguá também entrou na luta para conseguir doações para a família e principalmente para o menino

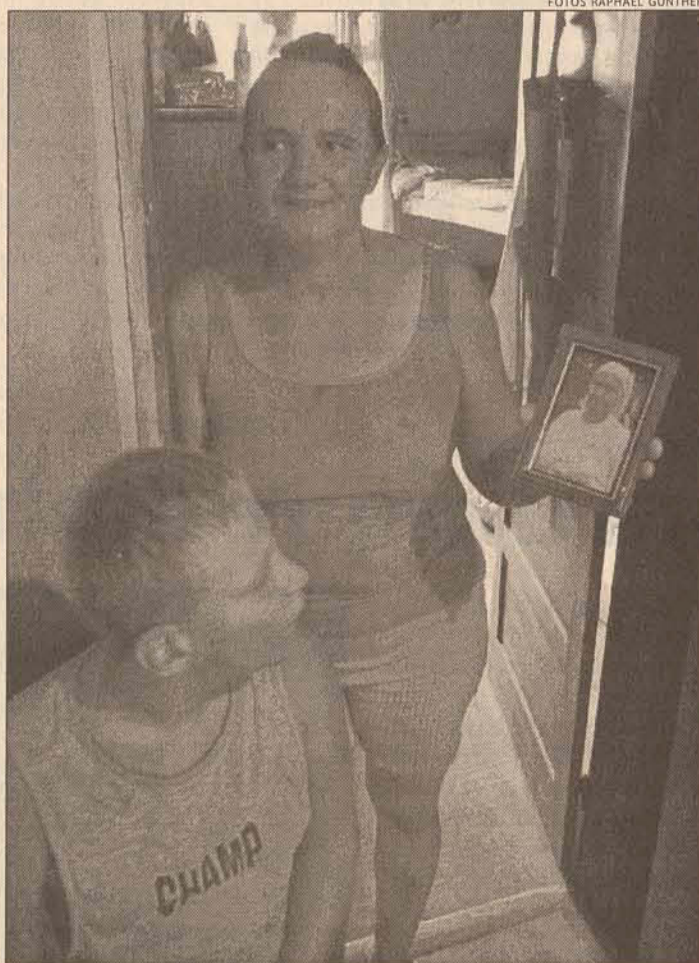

Andreas ao lado da mãe: o menino excepcional vai ter mais conforto

excepcional. Durante a programação os locutores da rádio pedem à comunidade que ajude a família, doando fraldas para adulto tamanho grande, roupas, tênis e alimentos. Com as doações a família não precisa usar parte do que ganha para comprar as fraldas e por isso pode cuidar melhor do garoto. "Esta semana eu levei ele

para andar todos os dias", disse Heins. O exercício físico foi indicado pelos médicos do garoto.

Algumas empresas também entraram na onda da solidariedade e fizeram doações para a família. Uma empresa de roupas Guaramirim doou tecido para cortinas, roupas e até um tênis. "Com o tênis o Andréas pode

andar. O velho já estava furado e por isso machucava os pés por que entra areia e pedrinhas", disse Elisabeth. Outra empresa, desta vez uma rede de supermercados de Jaraguá, doou fraldas.

O que mais comove são as doações das pessoas da comunidade. Elisabeth calcula que já sejam uns 500 pacotes de fraldas. Como cada pacote tem 8 fraldas, são cerca de quatro mil. Andreas não controla nem mesmo o xixi. Por isso são usadas pelo menos seis fraldas por dia, num total de 180 por mês. "Isso vai resolver o problema por uns 4 meses. Nunca a nossa família teve tanto pra comemorar".

Hidalgo dos Anjos, coordenador de um grupo de amigos solidários, esteve na casa dos Krüger. O grupo arrecadou 180 fraldas para a família. "A situação deles é bem precária, por isso nosso grupo está estudando uma maneira de ajudar a família mensalmente".

Uma das principais dificuldades de quem quer ajudar a família Krüger é ir até a casa deles no bairro Guamiranga. Para facilitar a vida de quem quer ajudar, a família abriu uma conta corrente. Quem quiser ajudar pode depositar qualquer quantia, no Banco do Brasil, agência 2095-8, conta 11400-6. A conta está no nome de Heins Krüger. D. Elisabeth aproveitou para agradecer ao **Correio do Povo**, que há um mês vem liderando a campanha: "A vida está difícil, mas a gente tem esperança quando encontra gente assim como vocês".

Crianças de bairros pobres tiveram uma grande surpresa

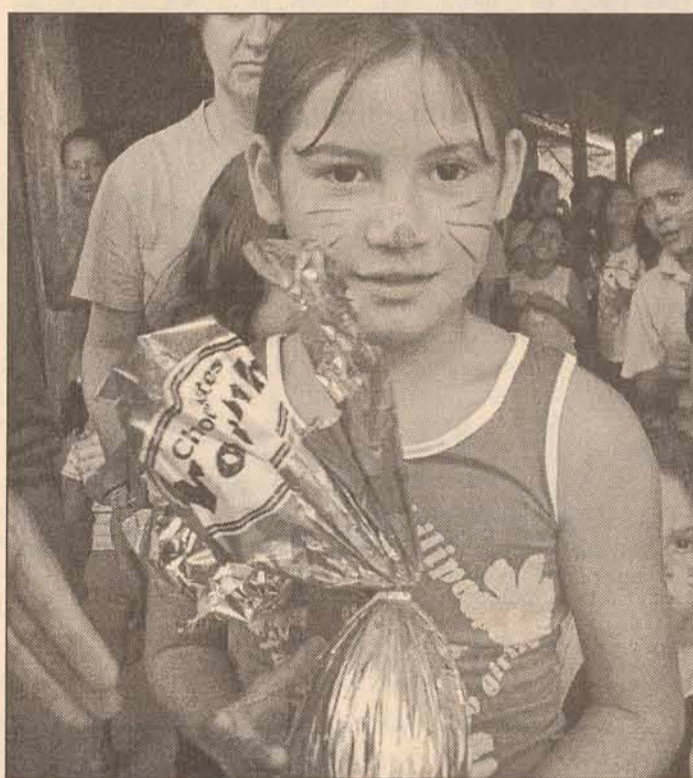

Pintadas de coelhinho, as crianças tiveram graças ao Grupo...

JARAGUÁ DO SUL – O grupo GAS (Grupo de Amigos Solidários) entregou ontem 538 ovos e cestas de Páscoa para crianças de dois bairros pobres de Jaraguá do Sul. O grupo visitou também o Lar das Crianças de Guaramirim e a família Krüger. Os 25 integrantes do grupo se pintaram de coelho, colocaram as orelhas e a solidariedade em dia. Os preparativos para a festa de ontem começaram há mais de um mês.

Há sete anos o grupo ajuda as crianças dos bairros mais pobres da cidade. Agora os bairros escolhidos foram Três Rios do Norte e Santo Antônio. As crianças foram cadastradas através da Pastoral da Criança. "Tomamos sempre o cuidado de ajudar bairros que não são beneficiados em outras campanhas", explica o coordenador do grupo, Hidalgo dos Anjos.

Ganhar ovo de Páscoa e receber o coelhinho parece até

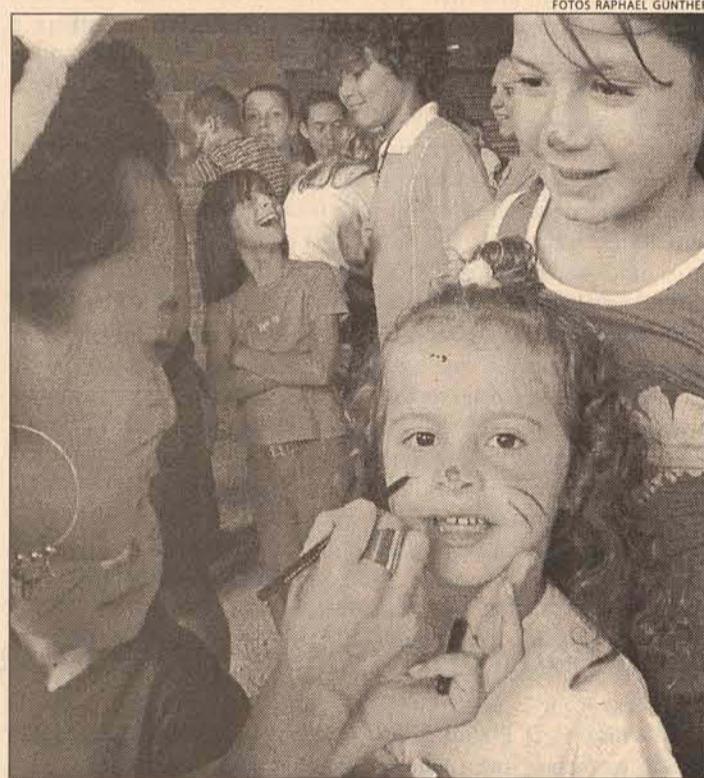

...Amigos da Solidariedade uma Páscoa de presentes e festa

estranho para crianças acostumadas a um dia a dia difícil. Leonardo Láurica Bertoncello tem oito anos. Ele nunca tinha ganhado um ovo de Páscoa. "Não sei dizer como é a sensação de ganhar um ovo. Este é o meu primeiro". O amiguinho, Leandro Quetima, 10 anos, também nunca teve esta surpresa. "É diferente de tudo que eu já tinha sentido".

Os participantes do grupo trazem também os filhos e sobrinhos. Para o pessoal do

GAS é importante que as crianças aprendam desde cedo o que é ser voluntário. "Isso sem contar que elas podem ver que nem todas as crianças têm o que elas têm", diz Hidalgo dos Santos.

Os interessados em ajudar o grupo ou até mesmo de fazer parte do GAS podem ligar para 372-1550, com Patrícia, ou para 371-8765, com Hidalgo. O grupo se reúne uma vez por mês para decidir novas campanhas e ações.



PREFEITURA MUNICIPAL DE JARAGUÁ DO SUL
SECRETARIA DE DESENVOLVIMENTO MUNICIPAL
GERÊNCIA DE PLANEJAMENTO
DIVISÃO DE TRÂNSITO E TRANSPORTE

EDITAL DE CONVOCAÇÃO DE TRANSPORTE ESPECIAL

O Diretor da Divisão de Trânsito e Transporte, no uso de suas atribuições legais, conforme a legislação municipal, FAZ SABER que ficam CONVOCADAS as pessoas físicas e jurídicas que executam transporte especial, para comparecerem, junto ao Ginásio de Esportes Arthur Muller, na Rua Presidente Epitácio Pessoa esquina com a Rua Tufie Mahfud, no dia 31 de março de 2005, das 08h às 11h e das 14h às 16h, a fim de proceder vistoria nos seus veículos de transporte especial – fretamento e escolar, nos termos da Lei Municipal nº 3074/2002.

Jaraguá do Sul, 21 de março de 2005

LOTÉRIAS

Megasena

concurso: 649

09 - 24 - 33

41 - 48 - 54

Quina

concurso: 1426

03 - 38 - 44

46 - 73

Lotomania

concurso: 503

03 - 05 - 06 - 29 - 38 - 47 - 52

54 - 58 - 62 64 - 70 - 71 - 72

79 - 82 - 83 - 88 - 89 - 91

Loteria Federal

concurso: 03919

1° Premio: 05.238

2° Premio: 62.105

3° Premio: 32.563

4° Premio: 20.347

5° Premio: 33.451

SEMANA SANTA

Dia de reviver os anos 70 e ousar nas roupas

MÁRCIA BENTO

JARAGUÁ DO SUL – O sol ainda não tinha aparecido quando as pessoas começaram a chegar até a primeira estação que simboliza a Via Crucis do Molha. Com velas e terços nas mãos os fiéis começaram a reviver o ritual de percorrer os dois quilômetros até a gruta Nossa Senhora de Lourdes. Cerca de seis mil pessoas acompanharam a procissão.

Percorrer a Via Crucis na sexta-feira Santa é uma tradição dos católicos. É uma forma de lembrar o sofrimento de Jesus, que foi condenado pelos romanos a carregar a cruz até o local

onde foi crucificado. As 15 estações da Via Crucis representam os momentos de mais sofrimento e emoção descritos na bíblia. O encontro com Maria, as quedas e o momento em que Verônica deu a Jesus um copo de água.

Em cada uma das estações os fiéis param para um momento de oração e reflexão. Pequenos grupos foram se formando na multidão. “É neste momento que devemos pensar nos nossos problemas e em como Jesus superou toda a dor pelo perdão da humanidade”, explica o padre Sildo César da Costa. Famílias inteiras participaram da procissão. As crianças estavam ao lado dos pais e irmãos. Com

o terço na mão os fiéis oravam pelo senhor morto.

A procissão é organizada há cinco anos pela Igreja Católica. Mas os fiéis já faziam o trajeto a muito mais tempo. A gruta Nossa Senhora de Lourdes foi construída em 1971. As estações foram feitas 11 anos mais tarde. “Há uns 25 anos as pessoas já reviviam o flagelo e morte de Cristo aqui no Molha”. Ao fim da Procissão os padres ficaram à disposição dos fiéis para a confissão.

A programação da Semana Santa ainda não terminou. Amanhã tem a Procissão da Ressurreição. A romaria começa às seis da manhã, em frente a Igreja Matriz.

GRUTA FICA MAIS BONITA

Muitos fiéis notaram a diferença. O percurso da procissão recebeu um tratamento especial. A limpeza e as reformas fizeram sucesso. As mudanças foram feitas pela Prefeitura, a Associação do Rio Molha e as paróquias Nossa Senhora do Rosário e São Sebastião. A limpeza das ruas, da gruta e das 15 estações estavam prontas um dia antes. Mas as mudanças começaram muito antes. O asfalto recebeu um recapeamento. Os buracos do trecho de dois quilômetros foram sumindo durante a semana anterior. As “bocas de lobo” também receberam uma limpeza. O trajeto ganhou também novas árvores.

As capelinhas também ganharam uma cara nova. Foram todas pintadas de lilás. As 15 estações também ganharam bancos de concreto para um maior conforto dos fiéis.

Na gruta Nossa Senhora de Lourdes os trabalhos também foram intensos. Além da limpeza os jardins laterais ganharam grama nova. O acesso foi pintado de cinza.



RAPHAEL GÜNTHER



LÚCIO SASSI

Os fiéis percorreram as estações e lembraram do sofrimento de Cristo na Via Crucis

Conheça o significado dos rituais da Páscoa

Muita gente comemora, segue os ritos, mas nem sempre sabe o que significa a Páscoa, a festa cristã que celebra a ressurreição de Jesus Cristo. Por trás de todo o movimento comercial, existe História e simbolismos que marcaram a vida da humanidade. Jesus Cristo, aos 33 anos, depois de morrer na cruz, teve o corpo colocado em um sepulcro, onde permaneceu, até sua ressurreição, quando seu espírito e seu corpo foram reunificados. É por isto que a Páscoa é o dia santo mais importante da religião cristã. Muitos costumes ligados ao período pascal originam-se dos festivais pagãos da primavera. Outros vêm da celebração do Pessach, ou Passover, a Páscoa judaica. No português, como em muitas outras línguas, a palavra Páscoa origina-se do hebraico Pessach. Os espanhóis chamam a festa de Pascua, os italianos de Pasqua e os franceses de Pâques. A festa tradicional associa a imagem do coelho, um símbolo de fertilidade, e ovos pintados com cores brilhantes, representando a luz solar, dados como presentes. A origem do símbolo do coelho vem do fato de que os coelhos são notáveis por sua capacidade de reprodução. Como a Páscoa é ressurreição, é renascimento, nada melhor do que coelhos para simbolizar a fertilidade. Em muitos lugares, inclusive no Brasil, as crianças são presenteadas com coelhos de verdade e não apenas com os coelhinhos de chocolate que geralmente vêm na cesta de Páscoa.

O CHOCOLATE

Quem sabe o que é “Theobroma”? Pois este é o nome dado pelos gregos ao “alimento dos deuses”, o chocolate. “Theobroma cacao” é o nome científico dessa gostosura chamada chocolate. Quem o batizou assim foi o botânico sueco Linneu, em 1753. Mas foi com os Maias e os Astecas que essa história toda começou. O chocolate era considerado sagrado por essas duas civilizações, tal qual o ouro.

Aliás, além de afrodisíaco, o chocolate já foi considerado um pecado, remédio, ora sagrado, ora alimento profano. Os astecas chegaram a usá-lo como moeda, tal o valor que o alimento possuía. Chega o século XX, e os bombons e os ovos de Páscoa são criados, como mais uma forma de estabelecer de vez o consumo do chocolate no mundo inteiro. É tradicionalmente um presente recheado de significados. E não é só gostoso, como altamente nutritivo, um rico complemento e repositivo de energia. Não é aconselhável, porém, consumi-lo isoladamente. Mas é um rico complemento e repositivo de energia.

O COELHO

A tradição do coelho da Páscoa foi trazida à América por imigrantes alemães em meados de 1700. O coelhinho visitava as crianças, escondendo os ovos coloridos que elas teriam de encontrar na manhã de Páscoa. Uma outra lenda conta que uma mulher pobre coloriu alguns ovos e os escondeu em um ninho para dá-los a seus filhos como presente de Páscoa. Quando as crianças descobriram o ninho, um grande coelho passou correndo. Espalhou-se então a história de que o coelho é que trouxe os ovos. A mais pura verdade, alguém duvida?

No antigo Egito, o coelho simbolizava o nascimento e a nova vida. Alguns povos da Antiguidade o consideravam o símbolo da Lua. É possível que ele se tenha tornado símbolo pascal devido ao fato de a Lua determinar a data da Páscoa. Mas o certo mesmo é que a origem da imagem do coelho na Páscoa está na fertilidade que os coelhos possuem. O dia da Páscoa é o primeiro domingo depois da Lua Cheia que ocorre no dia ou depois de 21 março (a data do equinócio). Entretanto, a data da Lua Cheia não é a real, mas a definida nas Tabelas Eclesiásticas, criada pela própria Igreja.

O Governo investe em obras importantes para a Capital.



Cristiano Alves, morador: “A Via Expressa Sul foi uma das melhores obras para a Capital”.

SANTA CATARINA
EM AÇÃO

Toda a população de Florianópolis tem sido beneficiada com os investimentos do Governo do Estado. Nas áreas da saúde e educação, são muitas as obras de recuperação e ampliação de escolas e hospitais. Depois de dez anos de espera, a Via Expressa Sul foi finalmente liberada. A Estação de Pilões acabou de vez com o problema de falta de água. E a nova Central de Polícia está ajudando a tornar a cidade cada vez mais segura. É o Governo investindo pra valer em obras e ações que a população de Florianópolis mais precisa.



NÚCLEOS EM PAUTA

▶ MDIC promove curso básico de exportação

O Ministério do Desenvolvimento, Indústria e Comércio Exterior – em parceria com a Secretaria de Articulação Internacional de Santa Catarina – promove Curso Básico de Exportação para empresários de pequenas e médias empresas do estado. Em Jaraguá do Sul, o curso será ministrado em 29 de março (terça-feira), no CEJAS. Essa capacitação é realizada em parceria com as SDRs (Secretarias Regionais), Federação das Micro e Pequenas Empresas de Santa Catarina - FAMPESC - e outras entidades empresariais. O curso será ministrado por Carlos Tavares (MDIC) e Hercílio Vieira (SAI/SC). Será ministrado em um único dia (8 horas) e será realizado em 40 municípios catarinenses entre 1.º de março e 27 de abril. A meta é capacitar empresários de pequenas e médias empresas a inserir suas produções no mercado internacional, bem como realizar parcerias. O conteúdo apresenta os temas: governo federal e as exportações, internacionalização de empresas, tratamento administrativo das exportações, classificação de mercadorias, preço de exportação, SISCOMEX e Registro de Exportação e fases da exportação (comercial, aduaneira e cambial). A CAMBRA – Câmara de Negócios Internacionais – atuará como facilitadora e está com inscrições gratuitas pelos fones (47) 275 7013, 275 7040, fax 275 7001 ou e-mail cambra@portalcambra.com.br.

CP RONDA

▶ CP RONDA

Carro roubado no shopping Breithaupt

Ontem por volta da uma da manhã, um carro foi roubado no estacionamento do shopping Breithaupt. O proprietário, que estava na choperia Bierbude, avisou que havia perdido a chave do veículo. Minutos depois ele foi ao estacionamento e não encontrou mais o carro. A Polícia Militar foi acionada e encontrou o Omega placas LZQ 6556 de Schroeder, abandonado e batido no centro da cidade.

CP NOTAS

▶ EXPOSIÇÃO

História do artesanato local

A exposição na "Cesta da História", no museu histórico Emílio da Luz, apresenta algumas tradições étnicas através de pesquisa histórica e artesanatos locais. Cestas diversas, coelhos, ovos pintados, artigos provenientes de lojas locais, de acervos particulares e objetos importados fazem parte da exposição. A mostra que é relativa à páscoa permanecerá até o dia 31 de março.

▶ ESTÁGIO EM SANTA CATARINA

Oportunidade para estudantes

Indústria têxtil de médio porte, está selecionando estudantes do 3º ao 6º semestre de Engenharia Química, Engenharia de Produção Química, Química e Química Industrial. A vaga está destinada para a cidade de Pomerode. O estágio será realizado de segunda a sexta-feira, das 8h às 17h. A bolsa auxílio é de R\$ 1.000,00 com direito a vale transporte e refeição. Existe também a possibilidade de prorrogação e efetivação do contrato. Para concorrer a essa oportunidade o candidato deve ligar para a central de atendimento do Nube (Núcleo Brasileiro de Estágios). Informações: (11) 3154-7664/7677 - www.nube.com.br

▶ CURSO NO SESC

A arte de contar histórias

As histórias também são importantes aliados na hora em que a criança precisa entender alguns conceitos. Por este motivo o Sesc oferece o curso de "Formação de Contadores de Histórias" com carga horária de 60 horas/aula divididas em cinco etapas e disponibiliza 30 vagas por turma. Desde o início do projeto, foram formados em todo o estado de Santa Catarina mais de 2.200 contadores de histórias, através dos cursos do Sesc. O curso começará no dia 8 de abril e vai até o dia 18 de junho. As inscrições estão abertas no Sesc Jaraguá do Sul e são limitadas. Os inscritos receberão livro e camiseta do projeto. Informações no Sesc: (47) 371-9177 - www.sesc-sc.com.br.

MARIA HELENA DE MORAES

▶ Os técnicos da Saúde não encontraram o barbeiro na plantação

JARAGUÁ DO SUL – A contaminação dos canaviais pelo barbeiro foi descartada pela Vigilância Sanitária do Estado, o que aumenta sobre as causas da transmissão do Mal de Chagas. Mesmo assim, o caldo de cana continua sendo o principal suspeito, porque em todos os casos confirmados até agora, os doentes têm em comum o fato de terem ingerido caldo de cana em garapeiras do litoral Norte do Estado, especificamente nas cidades de Navegantes, Penha, Itajaí, Piçarras, Barra Velha, Araquari, Joinville, Balneário Barra do Sul, São Francisco do Sul e Itapoá. Existe ainda dúvida sobre a forma de contaminação. Até agora, a literatura médica não tem registro de transmissão via oral. Em reportagem publicada na "Folha de

MAL DE CHAGAS

Contaminação de canaviais pelo barbeiro está descartada



Garapeiras: suspeita de contaminação cada vez menor

S. Paulo", consta que existe a possibilidade de que o transmissor não tenha sido o barbeiro, mas gambás contaminados.

A primeira e por enquanto a única vítima do mal de Chagas em Jaraguá do Sul, Ionara Laís Verdin, está internada no hospital São José. O chefe do setor de Epidemiologia do município, Fábio Cizeski, informou que a doente já passou da fase aguda e está em tratamento para a eliminação do tripanossomo. De acordo com Cizeski, a situação está sob controle em Jaraguá do Sul.

Durante o feriado e final de semana o setor de Epidemiologia destinou dois funcionários para os hospitais São José e Jaraguá. Eles são responsáveis pela coleta de sangue das pessoas que procurarem os hospitais apresentando os sintomas. Ontem à tarde, Antônio José dos Santos levou o filho Roni Henrique, de 15 anos, ao São José. "Ele está em observação e apresenta todos os sintomas do Mal de Chagas", contou o pai.

De segunda-feira até o final da tarde de quinta-feira, 31 amostras de sangue foram enviadas para o Lacen, em Florianópolis. Os resultados devem sair até amanhã.

SP vai examinar 165 com suspeita de doença de Chagas

DA REDAÇÃO - OCVE (Centro de Vigilância Epidemiológica) de São Paulo encaminhou para realização de exames de sangue 165 pessoas que estiveram em Santa Catarina. Os testes podem detectar novos casos da doença de Chagas aguda, contraída após ingestão de caldo de cana. Essas pessoas apresentaram algum sintoma da doença, como febre e dor de cabeça, e tomaram caldo de cana entre 1º de fevereiro e 20 de março em Navegantes, Itajaí, Penha, Piçarras, Barra Velha, Araquari, Joinville, Balneário Barra do Sul, Garuva, Itapema, Camboriú, Balneário Camboriú, São Francisco do Sul e Itapoá. Quatro pessoas morreram de doença de Chagas depois de beber caldo de cana em

Santa Catarina.

Os exames serão realizados no Ambulatório do Viajante do Hospital das Clínicas e no Instituto Emílio Ribas. O resultado deve sair em dez dias depois da coleta de sangue. No Hospital Samaritano, continua em tratamento Sandoval Barbosa Rodrigues, 26 anos. Não há previsão de alta. Ele relatou ter tomado três copos de caldo de cana em Joinville e chegou ao hospital com febre alta, dores de cabeça e no corpo. Os médicos detectaram que ele estava com a doença de Chagas aguda. Rodrigues não corre risco de morrer. Um homem de 72 anos que tomou caldo de cana no Rio Grande do Sul também está internado no mesmo hospital com sintomas semelhantes, mas os

exames que podem comprovar a doença não ficaram prontos. O CVE colocou o telefone 0800-555466 à disposição de turistas de São Paulo que viajaram a cidades de Santa Catarina e tomaram caldo de cana. Mais de 250 ligações foram recebidas. A ligação é gratuita e o serviço funciona 24 horas por dia. A intenção é tirar dúvidas e encaminhar para tratamento pessoas que reúnam estas características. A medida é uma prevenção contra possíveis casos de doença de Chagas. O transmissor da doença, o "Barbeiro", ou fezes dele podem ter sido trituradas junto com a cana. São Paulo não registra casos de doença de Chagas desde o início da década de 70.

A Vigilância Epidemiológica orienta todos os turistas que estiveram no litoral de Santa Catarina este ano e beberam caldo de cana a procurar um posto de saúde. O posto de saúde pedirá os exames que identificam o problema. A doença de Chagas afeta o coração. Ela se manifesta de forma aguda (logo após contaminação) ou crônica (depois de alguns anos). Em Santa Catarina, ocorreram casos agudos da doença. Entre os sintomas estão: febre moderada e prolongada, dor de cabeça e dores musculares. Segundo os agentes de saúde, não há motivo para pânico porque canaviais não são habitat natural de barbeiros (os insetos transmissores da doença).

Italianos querem parceria

JARAGUÁ DO SUL – Os empresários italianos Oscar Lenzi, Sérgio Zucal e Giulio Orepuller estão na cidade em busca de parceria na fabricação de peças para a máquina "Zucal Apple System", usada na colheita de maçãs. Eles moram na cidade de Trento, norte da Itália, onde existem muitas lavouras de maçã e a colheita é feita com uma máquina projetada por

Zucal, que é engenheiro mecânico. "Como a mão-de-obra brasileira é mais barata e aqui em Jaraguá do Sul as metalúrgicas são especializadas, estamos tentando terceirizar a fabricação de algumas peças usadas na máquina que colhe as maçãs", explica Zucal. Ele conta que levou cinco anos trabalhando na tal máquina, segundo ele, única no mundo.

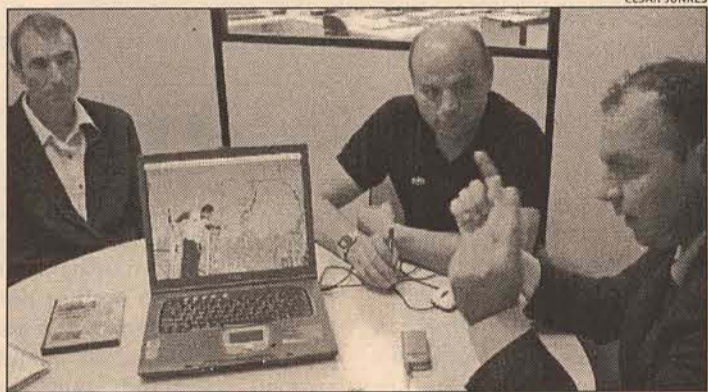

Oscar, Sérgio e Giulio mostram o funcionamento da máquina

italytur@netuno.com.br

ITALY

TRANSPORTE & TURISMO

Fone/Fax: (47) 370-8655

Prof. Waldemar Grubba, 1612 - Vila Lalau - Jaraguá do Sul - SC



Novo Conceito em Transporte

Transporte para Blumenau (Furb), Joinville (Udesc, Univille e Senai) além de viagens estaduais e interestaduais

ENTREVISTA

Xoxo confirma interesse de time espanhol

JULIMAR PIVATTO

O ala Xoxo é um dos mais experientes jogadores da Malwee. Está no time há quatro anos e vive uma boa fase. Foi eleito pela Confederação Brasileira de Futsal como um dos cinco melhores jogadores em atividade no Brasil. Agora, junto com o time, está se preparando para o Mundial de Futsal da Fifa, que acontece de 7 a 10 de abril na Espanha.

Xoxo revelou que vem sendo sondado por um clube espanhol, mas gostaria de continuar na Malwee. Para ele, o Mundial será uma grande vitrine, especialmente para os jogadores que têm interesse em jogar na Europa. Ele acredita que o time possa chegar à final, mas sabe que vai ser difícil, principalmente por ter que enfrentar o Carlos Barbosa já na primeira fase da competição. O craque disse que este ano pode ser o ano da Malwee e espera retribuir a confiança depositada nele.

Correio do Povo – Como está sendo a preparação para este Mundial? Existe algum treinamento específico por parte do Ferretti e do Marcos Moraes? **Xoxo** – Tem sim. Tanto nos treinos como nos jogos. Já estamos treinando em quadra grande, do mesmo tamanho da quadra na Espanha. Na Liga já estamos pegando times bons e isso também vem servindo como preparação e para o Ferretti fazer testes. Isso vem dando ritmo pra gente. Estamos com um pensamento só, de ir pra lá e subir degrau por degrau para chegar às finais. Agora, ser campeão, como diz o Ferretti, é outra coisa. **Correio** – E esse Mundial será também uma grande vitrine. Pode ser até que você receba uma proposta e se transfira para a Europa...

Xoxo – Bastante gente vem falando isso pra nós, que essa competição será uma vitrine. Principalmente porque será num país bicampeão mundial e técnicos e empresários estarão lá.

E já existe essa sondagem pelos clubes da Europa. Mas, particularmente, eu indo pra lá, vou com o único pensamento de jogar e de vencer.

Correio – E você tem intenção de jogar lá?

Xoxo – Todo jogador tem o sonho de jogar na Europa. Tem o retorno financeiro e estar numa grande equipe. Mas eu hoje estou muito bem em Jaraguá do Sul, a minha esposa está grávida e espero que meu filho possa nascer aqui. E eu não quero estar longe da minha esposa nesse momento. Mas claro que a gente pensa no futuro também. Se é uma coisa boa pra mim e pra minha família, e pra empresa Malwee que me acolheu bem aqui, com certeza a gente vai. Já tem sondagem, gente conversando sobre isso, mas isso eu só vou pensar após o Mundial. **Correio** – É um clube da Espanha que está querendo te contratar?

Xoxo – É sim. Mas por enquanto eu só penso no Mundial e vou decidir isso depois. Conversei

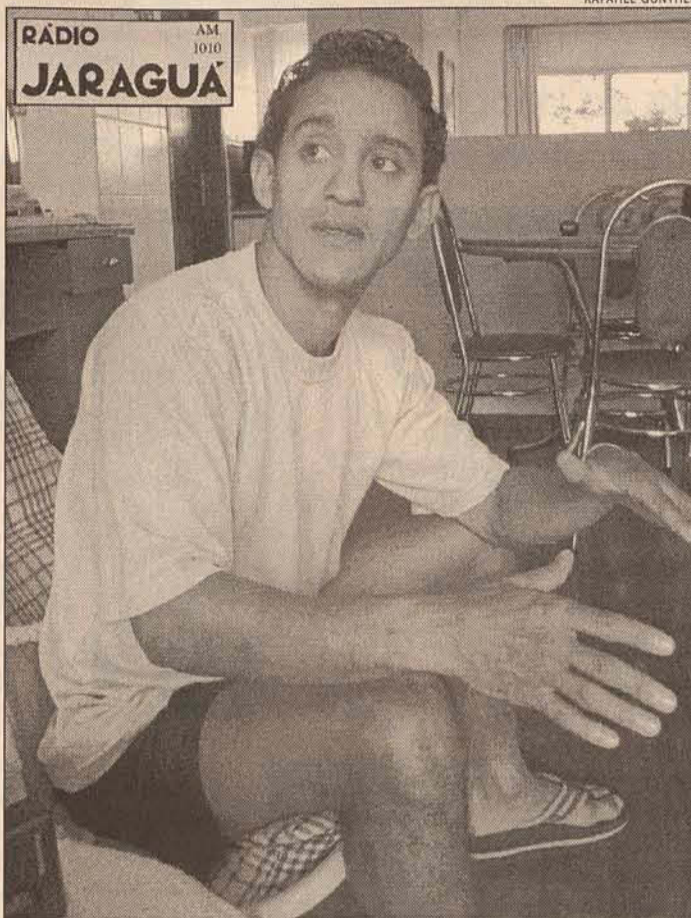

Xoxo, em casa ontem: descanso e espera pelo filho que vai nascer



O camisa 10 da Malwee está recebendo proposta de um clube espanhol

▶ “Hoje estou muito bem em Jaraguá, a minha esposa está grávida e quero que meu filho nasça aqui. Não quero ficar longe”.

bastante com o James, que ficou seis meses lá e ele me deu alguns conselhos. Se for pra jogar na Europa terá que ser num time grande, com uma boa estrutura e que lute por títulos. Se jogar num clube pequeno, corre o risco até de queimar o nome.

Correio – Essa carreira internacional da Malwee, depois da conquista do Sul-Americano e da Copa América, trouxe mais responsabilidade para os jogos contra times brasileiros?

Xoxo – Toda time que enfrenta a gente vem como se fosse uma Copa do Mundo. Por causa de todos esses títulos conquistados, todo mundo quer jogar contra a Malwee.

Correio – E além da responsabilidade vem uma cobrança maior...

Xoxo – O bom aqui em Jaraguá do Sul, na Malwee, é que a diretoria dá um grande apoio pra gente. Tanto a direção, como a empresa. A cobrança maior vem de nós jogadores. Como você vê, hoje não tem nenhuma estrela na equipe, e todos querem buscar o espaço. E cada vez mais a gente se cobra entre nós mesmos.

Correio – O futsal é um esporte onde as equipes vêm se conhecendo cada vez mais. Vocês tinham um diferencial que era o Falcão. Depois que ele saiu, como vocês trabalham a questão de surpreender o adversário? De ser diferente dos outros times?

Xoxo – A gente sempre tinha o Falcão, que era nosso escape. Ele chamava a responsabilidade, como eu chamava ou o Franklin.

Hoje, quando a gente pode, a gente chama a responsabilidade. Mas eu acho que o fator principal da nossa equipe é o conjunto, é a união que nós temos. Tanto que se for analisar os jogos, ninguém se sobressai, todo mundo joga da mesma maneira.

Correio – Depois dessa pré-temporada, houve uma evolução muito grande de alguns jogadores. Você já tem uma certa experiência na Malwee, mas um exemplo de evolução, principalmente na Taça Brasil, foi o Valdin...

Xoxo – A gente até conversou, porque quando ele chegou na Malwee, até se entrosar com a gente demorou uns seis meses. Agora que ele tá chegando e buscado o espaço, é um dos jogadores que está se sobressaindo. Ele tá entrando no jogo e dá o retorno que o Ferretti espera. É um cara que tá ajudando bem mais do que antes.

Correio – E essa briga por um espaço na equipe nunca gerou nenhum desentendimento?

Xoxo – Não gera. Todo mundo quer o seu espaço, mas claro que com respeito um ao outro. O Ferretti falou uma coisa interessante, que a oportunidade de jogar ele dá pra todo mundo. E seu dar retorno, pode se firmar no time. Na nossa equipe não tem titular, tanto que às vezes usamos da troca a cada cinco minutos. Mas chegou um momento que o Ferretti viu que esse esquema não vinha dando certo e ele prefere colocar quem estiver melhor no momento. Na nossa equipe não tem traiçagem e nem sacanagem.

Parreira dá manhã de folga para jogadores da seleção

DA REDAÇÃO – Depois de treinarem em dois períodos na quarta e na quinta-feira, os jogadores da Seleção Brasileira ganharam folga na manhã chuvosa de ontem. Diferentemente do programado, o grupo treinou apenas à tarde, na Granja Comary, em Teresópolis (RJ). A seleção enfrenta o Peru, às 16h de amanhã, em Goiânia, pelas Eliminatórias da Copa do Mundo-2006.

No primeiro coletivo, Parreira formou o meio-campo com Emerson, Juninho Pernambucano, Kaká e Zé Roberto, além de Ronaldinho e Ronaldo no ataque. Robinho seria testado no time principal, mas o treino precisou ser interrompido por causa de uma forte neblina.

Apesar dos testes e de provavelmente já ter sua decisão tomada, Parreira chegou a se irritar com as perguntas dos jornalistas sobre a escalação de Juninho ou Robinho e afirmou que só vai revelar a escalação momentos antes da partida contra os peruanos.

CAMPANHA – A campanha coordenada pelo atacante francês Thierry Henry, do Arsenal, contra o racismo no futebol ganhou força na

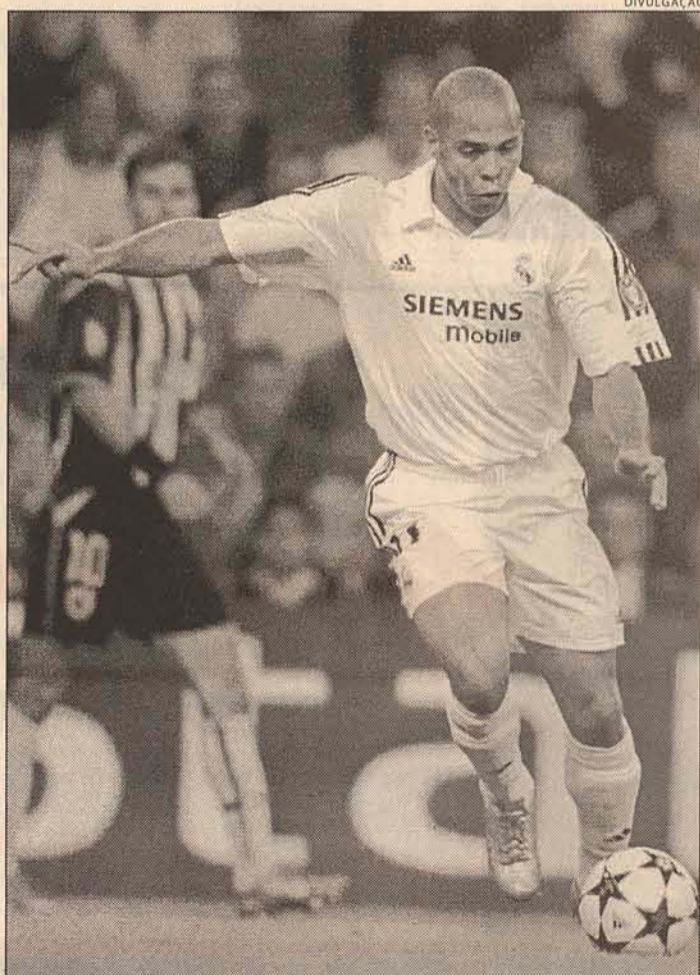

Ronaldo é nome confirmado no time titular de Parreira

Seleção Brasileira, e as pulseirinhas branca e preta entrelaçadas estão virando febre entre os jogadores. Uma das questões que causa dor de cabeça aos dirigentes do futebol mundial, o racismo voltou a ganhar força na Europa nos últimos meses. Os jogadores brasileiros não escaparam das agressões, entre eles Ronaldo, Roberto Carlos e Juan.

Na Seleção de Carlos Alberto Parreira, Robinho, Juan, Renato, Ricardo Oliveira e Gustavo Nery foram os primeiros a aderirem à pulseira. Para eles, é importante que o maior número possível de jogadores famosos entre na campanha para erradicar de vez este problema do futebol. “Graças a Deus nunca sofri nenhuma ofensa racista, até porque aqui no Brasil não tem tanto, mas espero que acabe na Europa também”, disse o atacante Robinho, do Santos.

No final de semana passado, Ronaldo se tornou mais uma vítima do preconceito. Após ser substituído sob vaias durante a vitória do Real Madrid por 1 a 0 sobre o Malaga, o atacante ouviu xingamentos racistas da torcida quando se aproximava do banco e acabou atirando uma garrafa de plástico como resposta.

É Páscoa que acontece

O mundo inteiro está em Páscoa, celebrando, Consciente ou inconscientemente a sua passagem para Deus.

Os anseios de felicidade, de progresso e de bem estar... As reuniões que visam o desenvolvimento da PAZ.

A busca de libertação que nasce do coração dos povos menos favorecidos.

O desejo de plena realização, escondido nas mais diversas manifestações espirituais que percorrem o universo.

É a passagem do SENHOR que acontece Em cada gesto de promoção humana, em cada manifestação de amor autêntico em favor de um povo que precisa ser liberto, Humana, social e espiritualmente.

Que a graça da Páscoa alegre a nossa vida.

Que em Cristo ressuscitado, Encontremos muita paz e felicidade.

Que a união e santificação de nossa família seja o ideal de cada um de nós.

FELIZ PÁSCOA !!!



COLÉGIO MARISTA
SÃO LUÍS

CAMAROTE

Por Diane Freiberger Marinho



Páscoa é a celebração da ressurreição de Cristo. Que a cada dia Ele faça ressuscitar em nossos corações a paz, a verdade, a bondade e a fé em Deus.

Feliz Páscoa!

diane.freiberger@terra.com.br



Destaque de beleza: Ana Gabriela Bogo

Mais alguns clicks do Happy Hour da AMA que aconteceu no dia 17/3:



Daniele Hufenüssler



Marisa e Marlize



Ilmar Siewerdt cola grau em Ciências Contábeis pela Unerj no próximo dia 1/04 na SCAR



Zoraide e Ana Lúcia Rozza

EM DIA

❖ MODELO

O modelo de gestão do SENAI/SC é um dos cases que serão apresentados no Seminário Internacional "A Excelência na Criação de Valor", que a Fundação para o Prêmio Nacional da Qualidade (FPNQ) promove nos dias 30 e 31 de março, no Hotel Transamérica, em São Paulo. O evento apresentará as melhores práticas em gestão de organizações brasileiras, premiadas e finalistas do Prêmio Nacional da Qualidade (PNQ) 2004.

❖ ARTES VISUAIS

A SCAR está colocando à disposição dos interessados mais uma edição do curso de Artes Visuais ministrado pelo historiador Otto Francisco de Souza. As aulas começam na segunda quinzena de abril e as matrículas podem ser feitas na secretaria da instituição. Mais informações pelos telefones (47) 275-2477 e 370-6488 ou pelo e-mail artesplasticas@scar.art.br.

❖ CURSO

A ACIJS - Associação Comercial e Industrial de Jaraguá do Sul em parceria com a SOCIESC - Sociedade Educacional de Santa Catarina realiza nos dias 8 e 9 de abril, curso intensivo de mercado de ações. O objetivo é inserir o participante no mercado de valores mobiliários, tornando-o apto a gerenciar uma carteira de ações utilizando instrumentos de análise fundamental, técnica grafista e do comportamento do investidor para a tomada de decisão. O curso é destinado aos profissionais da área financeira, profissionais liberais, investidores, estudantes e demais interessados. Mais informações e inscrições, através do telefone (47) 275-7017.

❖ JOINVILLE NA FRANÇA

O cônsul honorário da França em Santa Catarina, Francisco Borghoff, presidente da Pólo, Equipe & Borghoff, apresentou na Associação Comercial e Industrial de Joinville as oportunidades comerciais e culturais que o Ano do Brasil na França oferece. O empresário fez um relato da visita que o prefeito Marco Tebaldi fez àquele país, trazendo vários subsídios sobre o evento, que será acompanhado em abril pelo governador Luiz Henrique da Silveira e relacionou oportunidades para Joinville e Santa Catarina, através de entendimentos que já estão acontecendo nas áreas de turismo, abastecimento de água e tecnologia.

❖ ÁGUA DOCE

A Água Doce Cachaçaria informa a sua programação para os próximos dias:

- Terça-feira, 29/03, música ao vivo com Paulo Henrique (São Paulo) - MPB.

- Quinta-feira, 31/03, música ao vivo com Cassiana Bueno (Jaraguá do Sul) - MPB.

- Sábado, 16/4, ao meio dia, deliciosa feijoada.

O telefone para maiores informações é 371-8942.

Clínica de Cirurgia Plástica
Estética e Reparadora
Dr. Alexandre Werner
 (47) 422-2105 ou 433-4020
 dr.werner@uol.com.br
 R. Blumenau, 178 - Sala 610 - Centro - Ed. Med. Clínicas - Joinville - SC

Você merece MAIS comodidade
 Do Raio-X inicial ao tratamento ortodôntico, todos os procedimentos são realizados aqui mesmo na OrtoMais, em nossas instalações, que além de modernas são bem localizadas, no centro da cidade.

OrtoMais
 CLÍNICA DE ORTODONTIA
 Rua João Piccini, 24 | Centro | Tel. 371-4314 | Jaraguá do Sul
 Rua Helman Weege, 743 | Centro | Tel. 382-2734 | Pomerode

Você sabe para onde vai o dinheiro do IPTU?
 O IPTU garante mais educação, habitação, creches, escolas, pavimentação, saneamento básico, segurança e postos de saúde para Jaraguá do Sul. Pague em dia.

IPTU

é investimento em uma Jaraguá humanizada.



JARAGUÁ DO SUL
 GOVERNO MUNICIPAL 2005 - 2008

DESCONTOS ESPECIAIS: Desc. de 15% para pagamentos até 6 de abril
 Desc. de 10% para pagamentos entre 9 de abril e 10 de maio.



Parcimóveis

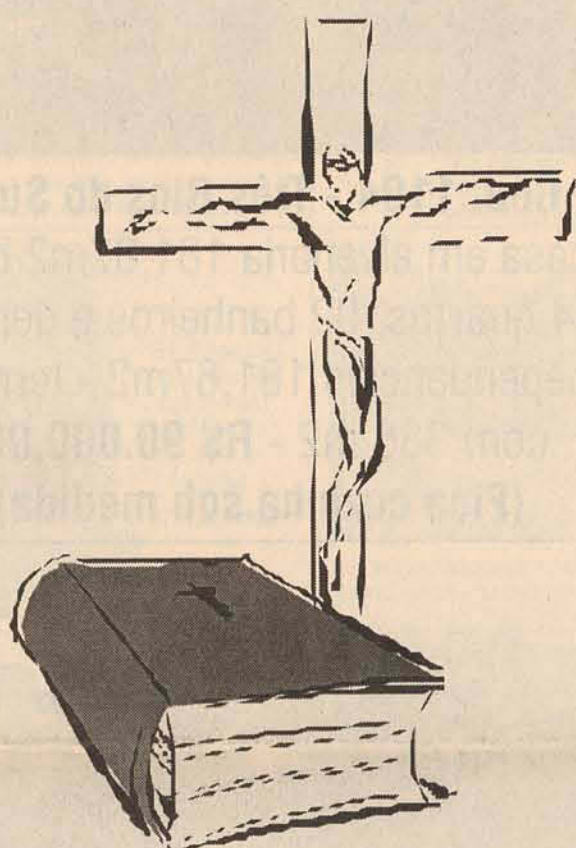

Páscoa é renascimento...
É passagem...
É mudança e transformação...
É ser novo um mesmo ser
Que recomeça pela própria libertação.
Fica para trás uma vida cheia de poeira.
E começa agora um novo caminhar.
Cheio de luz, de fortalecimento,
Esperanças renovadas,
E um arco-íris rasga o céu

E parece balbuciar que Jesus ressurgiu para nos provar que o amor incondicional existe, assim como a vida eterna.

FELIZ PÁSCOA

Que nesta Páscoa, você receba muitas bênçãos dos céus e encontre junto ao ninho do coelhinho, além dos ovinhos em embrulhadinho, muita paz, muitas flores, muitas alegrias e muitas energias renovadas.

Que esta passagem traga realmente renascimento, amor, esperança e libertação.

FELIZ PÁSCOA!

O amor é a verdadeira e definitiva força do mundo

**SÃO OS VOTOS DO GRUPO PARCIMÓVEIS,
AOS CLIENTES, AMIGOS E PARCEIROS**

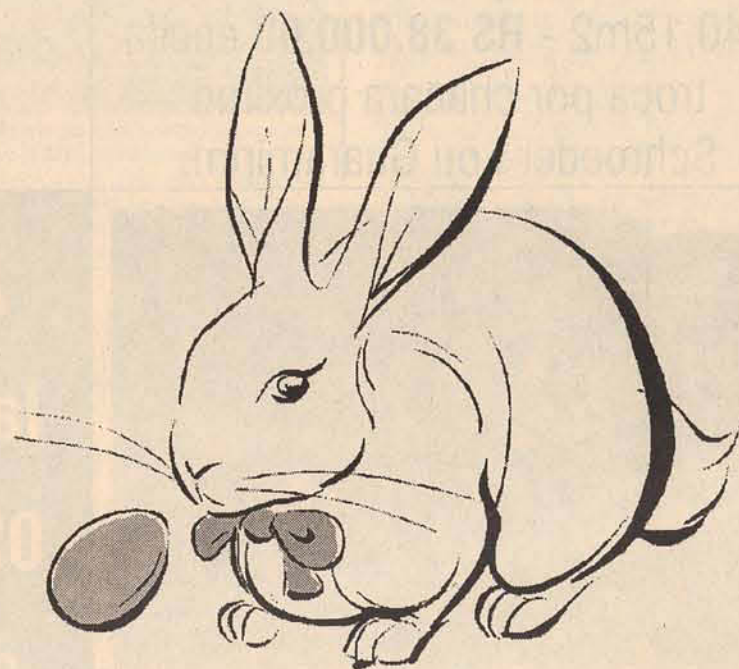

www.parcimoveis.com.br

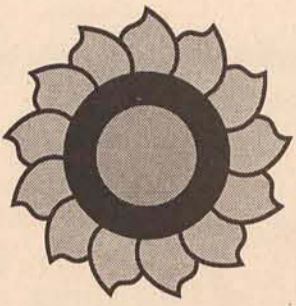

Girassol
IMÓVEIS

PABX 371-7931

IMOBILIÁRIA
ARQUITETURA
DESIGN
ADM. DE OBRAS

Parcimóveis



Rua Cel. Procópio Gomes de Oliveira, 654 - Centro

CRECI 1741-J

E-mail: girassol@parcmoveis.com.br Site: www.parcmoveis.com.br

Horário Atendimento: 8hs às 12hs e 14hs às 18hs. Sábados: 8hs às 12hs



Cód.- 3137 - Champagnat
Lotes Residência Hornburg
R\$ 50.000,00 (com asfalto)

Cód: 105 - Aluga-se
apto no centro com 03
quartos, sala, cozinha,
banheiro e lavanderia -
Todo mobiliado.

Valor R\$ 600,00
sem condomínio,
próximo a Safari.



Cód. 1194 - Três Rios do Sul -
casa em alvenaria 181,67m2 com
04 quartos, 02 banheiros e demais
dependências 181,67m2 - terreno
com 385 m2 - **R\$ 90.000,00.**
(Fica cozinha sob medida)



Cód. 1193 - Schroeder - casa em
alvenaria com 115m2 - 03 qtos e
demais dep. - terreno com
740,15m2 - **R\$ 38.000,00** aceita
troca por chacara próximo
Schroeder I ou Guaramirim.



Cód: 3122 - Barra do Rio
Molha - terreno com
329m2 - **R\$ 25.000,00**



Cód. 3148 - Rau - terreno
com 364,70m2 -
R\$ 37.000,00 à vista



Cód: 3135 - Santa Luzia -
terreno com 483m2 -
residencial Geranium
R\$ 12.000,00 À vista.

Aluga-se aptos ao
lado da UNERJ, com
02 quartos e demais
dependências semi-
mobiliado R\$ 480,00
+ condomínio



Cód: 3134 - Santa Luzia -
terreno com 483m2 -
residencial Geranium -
R\$12.000,00 À vista.



SÉCULUS

Empreendimentos Imobiliários Ltda.

R. Epiácio Pessoa, 415 - Jaraguá do Sul

imobiliariaseculus@netuno.com.br

371-8814

Plantão

9973-8335

Parcimóveis

VENDE - ALUGA - ADMINISTRA - CONSTRÓI



Ed. Vila Nova, apto com 3 dormitórios, sala de estar, cozinha, lavanderia, sacada, banheiro, 1 vaga de garagem. **R\$ 66.000,00**

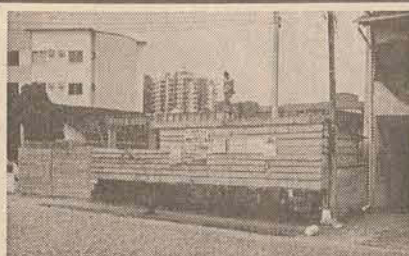

Condomínio Ed Dom Emilio apto de 2 dormitórios, 1 bwc, sacada com churrasqueira, 73,26m² área privativa e 118m² de área total, salão de festas e vaga de garagem para um carro. Bairro Nova Brasília. Cond: Entrada 10x 2,441 + 26 parcelas de 2,441 CUBS, entrega março de 2007



Apartamento 1002 Ed Amaranthus com 183m² de área privativa e 306m² de área total, excelente vista para o pôr do sol, com acabamento interno. **R\$ 295.000,00**



Sobrado em alvenaria, com área de 440m² e terreno de 1120m², 3 dormitórios e uma suite, 3 banheiros, hidromassagem, piscina, quadra de jogos, canil, churrasqueira, excelente localização, loteamento Sampiero, Bairro Jaraguá Esquerdo. **R\$ 600.000,00**



Ed. Schioschel, apto com suite mais 2 dorm., cozinha e quartos mobiliados. **R\$ 140.000,00**



Rua Walter Marquardt, terreno comercial com 560m², sendo 20m de frente. **R\$ 106.000,00**

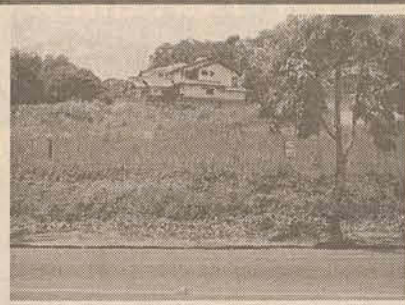

Rua Roberto Ziemann, terreno Comercial/Residencial com 524m² sendo 24m de frente para a Roberto Ziemann. **R\$ 75.000,00**

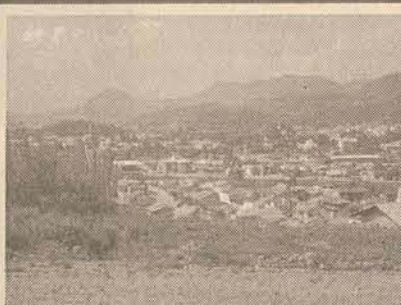

Terreno Residencial Bairro Agua Verde, com 450m². **R\$ 32.000,00**



Parthenon Century Apto tipo Flat no Hotel. **R\$ 80.000,00**



Vila Lenzi, terreno de esquina, Rua Paulo Neitzel, esquina com Irmão Leandro. 322m² de área total. **R\$ 40.000,00**

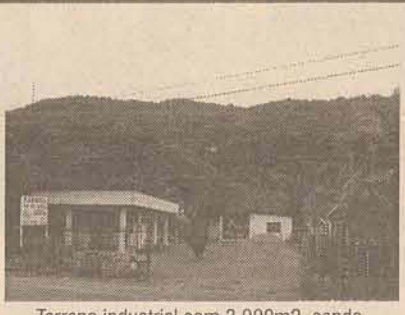

Terreno industrial com 3.000m², sendo 30X100, à Rua Manoel Fco. da Costa, Bairro João Pessoa. **R\$ 170.000,00**



- Ed. Amarillis, com suite + 2 qtos e demais dep., sacada com churrasqueira. Semi-mobiliado. **R\$ 110.000,00**



Ed. Dianthus- Apto com suite + 2 qtos e dep. de empregada, garagem para 2 carros. R. Mari na Frutuoso, 330. **R\$ 175.000,00** aceita troca por casa de igual valor



Ed. Tower Center - Apto com suite mais dois quartos e demais dependências, garagem p/ 2 carros R. Clemente Baratto. Semi-mobiliado. **R\$ 165.000,00**



Ed Petúnia, apartamento com dois dormitórios e demais dependências. **R\$ 78.000,00**



Sobrado em excelente localização com área privativa de 228,50m² e terreno de 517m², 3 dormitórios, 1 suite, 3 banheiros, 2 vagas de garagem, churrasqueira, escritório. Bairro Centro. **R\$ 265.000,00** obs: aceita apartamento como parte do pagamento.



Apto novo, com suite mais dois dormitórios e demais dependências, 180m² de área total. **R\$ 155.000,00**



Residência de alto padrão no bairro Vila Nova, sendo suite master mais 3 dormitórios, salas de tv,estar/jantar, piscina, churrasqueira e demais dependências. **R\$ 330.000,00**



Casa de alvenaria semi acabada com 60m², terreno de 345m², 2 dormitórios, bwc, garagem p/a 1 carro. Bairro Jaraguá 99 **R\$ 44.000,00**



Galpão industrial às margens da BR 280, com 1300m² de área construída, sendo terreno com 10.000m². **R\$ 500.000,00**



Terreno com área de 734,00m² com duas casas, sendo uma de alvenaria e uma de madeira. Bairro Vila Lenzi **R\$ 61.480,00**



Terreno em excelente localização para ponto comercial de 12.120m², com frente de 32,87m², R. Manoel Francisco da Costa, Bairro João Pessoa. **R\$ 106.000,00**



Terreno Residencial R. Amabile Tecila Pradi, Jaraguá Esquerdo. 560m². Valor **R\$ 28.000,00**



Ed. Argus Apto com suite mais dois dormitórios. Mobília de cozinha e de dormitório. **R\$ 115.000,00**



Terreno comercial com 1.778m², sendo 47,5 de Frente para a Rua Manoel Francisco da Costa.

LOCAÇÃO RESIDENCIAL

- * Sobrado - Centro - com 03 quartos (01 suite) e demais dependências - **R\$ 1.300,00**
- * Ed. Bruna Mariana - Perto Unerj - apto com 01 quarto e demais dependências - **R\$ 330,00**
- * Casa Madeira - Chico de Paula - com 03 e quartos e demais dependências - **R\$ 360,00**
- * Ed. Tulipa - Centro - apto com 03 quartos (01 suite) e demais dependência - **R\$ 630,00**
- * Ed. Amaranthus - apto c/ suite master + 2 qtos e demais dep., 2 vagas de garagem. (Próx. Justiça Federal) - A partir de **R\$ 1.100,00**
- * ED. LILLUM - VILA LALAU - apartamento com um e dois quartos, semi-mobiliado de fácil acesso. Com uma vaga de garagem, prédio novo. Apto de um quarto **R\$ 320,00** Apto de dois quartos **R\$ 420,00**

LOCAÇÃO COMERCIAL

- * Ed. Hortência - José Emendoerfer 1549 - 1 sala térrea - 36m² - **R\$ 300,00**
- * Centro Comercial - R. Mal. Deodoro, 1594 - salas diversas, c/ 32m² cada. **R\$ 280,00/350,00**
- * Ed. Marina Cristini - Rua Bernardo Dornbusch, 590. **R\$ 300,00**
- * Ed. Bárbara - R. Epiácio Pessoa, 532 - salas, c/ 40m², 2º andar - **R\$ 350,00**
- * Ed. Bárbara - R. Epiácio Pessoa, 532 - salas, c/ 40m², 1º andar - **R\$ 400,00**
- * Sala coml., na Rua Epiácio Pessoa, 570, de 30 a 48m². **R\$ 300,00 a R\$ 470,00**
- * Ed. Tower Center - salas de 101m² a 138m², c/ garagem. **R\$ 500,00**

VENDAS RESIDENCIAIS

- * Ed. Argus - Apto com Suite mais dois quartos, salas de estar/jantar, cozinha mobiliada, apto com excelente orientação solar. R. Jorge Lacerda, 270 **R\$ 110.000,00**
- * Jaraguá Esquerdo - Casa c/ 140m², c/ 1 suite, 3 qtos e demais dep. R: Henrique Bortolini, 106. **R\$ 79.000,00**
- * São Luis - Casa da mad., 64m², terreno c/ 35,49 m². **R\$ 42.000,00**
- * Casa em alv., c/ 2 qtos e demais dep. - Ires Rios do Sul. **R\$ 43.000,00**
- * Imóvel comercial residencial, em construção, terreno c 900m² e construção 300m². R Francisco Ruscka, 614. **R\$ 110.000,00.**

VENDAS TERRENOS

- * Amizade - Terreno com 8.357m². **R\$ 110.000,00**

TERRENOS COMERCIAIS

- * Terreno comercial/residencial, c/ 373,5m², sendo 15m de frente p/ a Rua Roberto Ziemann. **R\$ 40.000,00**
- * Terreno comercial c/ 1.721m², sendo 45m de frente p/ a Rua Roberto Ziemann. (prox. à Polux) **R\$ 160.000,00**
- * Rua Bernardo Dornbusch c/ área de 430m². **R\$ 80.000,00**



Imobiliária Menegotti Ltda.

Http://www.parcimoveis.com.br e-mail: immenegotti@parcimoveis.com.br

Rua Barão do Rio Branco, 545 - Centro

(47) 371-0031



Parcimóveis



ESTAMOS PRECISANDO DE IMÓVEIS PARA LOCAÇÃO, TEMOS CLIENTES CADASTRADOS.



==VENDA== 5588 APARTAMENTO FLAT - CENTRO R. PRES. EPITÁCIO PESSOA, APTO.: 308 - FLAT (MOBILIADO) NO ED. PARTHENON CENTHURY FLAT COM 01 SUÍTE, BWC, 01 VAGA DE GARAGEM, ESTACIONAMENTO PARA VISITANTE, PISCINA, TV A CABO, AR CONDICIONADO, LAVANDERIA COLETIVA 76,00M2 DE ÁREA CONSTRUÍDA. 40,00M2 DE ÁREA ÚTIL. Área do terreno 0.00 m2 Área Benefeitorias 76.0 m2 Preço venda: 80,000.00

Vende-se Galpão Pré-Moldado para retirar do local medindo 30 x 12m com Altura 3,5m. Valor R\$ 16.000,00 sendo Entrada R\$ 8.000,00 + 2 Parcelas R\$ 4.000,000



==VENDA== 5574 CASA - CHICO DE PAULA - RUA JOAQUIM FRANCISCO DE PAULO N: 112. CASA DE ALVENARIA COM 162,78 M2 03 QUARTOS; 01 BWC; COZINHA; COPA; SALA DE VISITA; LAVANDERIA, GARAGEM, DEPOSITO E SOTE. TERRENO COM = 510,82 M2. FRENTE=13,90 X 36,74 M. Área do terreno 510,82 m2 Área Benefeitorias 162,78 m2 Preço venda: 85,000.00



==VENDA== 5585 CASA - TIFA MARTINS. R. JOSÉ NARLOCH, 1457. CASA DE ALVENARIA COM 04 QUARTOS, 02 SALAS, COZINHA, 02 BWC, LAVANDERIA, CHURRASQUEIRA E GARAGEM. TERRENO COM 420,00 (14,00 X 30,00) Área do terreno 420,00 m2 Área Benefeitorias 175,00 m2 Preço venda: 80,000.00



CASA EM ALVENARIA 70,00M2 EM TERRENO DE 330M2, 04 DORM, 02 BANHEIROS, 01 ABRIGO PARA AUTOMÓVEL Área do terreno 330,00 m2 Área Benefeitorias 70,00 m2 Preço venda: 45,000.00



==VENDA== 5596 CASA - SAO LUIS - RUA ALVINO STEIN, 790 CASA EM ALVENARIA 145,00M2 + EDÍCULA 67,00M2 01 SUÍTE, 03 QUARTOS, 02 BANHEIROS, ÁREA DE FESTA, 02 GARAGENS (LADO A LADO), TERRENO 420,00M2. Área do terreno 420,00 m2 Área Benefeitorias 212,00 m2 Preço venda: 118,000.00



==VENDA== 5600 CASA - BARRA DO RIO CERRO RUA JAIR BAUMGARTEL, 220 DE ALVENARIA 156,00M2 COM 4 QUARTOS, 02 SALAS, COZINHA, GARAGEM P/02 CARROS, BANHEIRO IMÓVEL TODO MURADO, EM ÓTIMO ESTADO DE CONSERVAÇÃO, - LOCALIZADO A 700 METROS DA MALWEE MALHAS. Área do terreno 302,00 m2 Área Benefeitorias 156,00 m2 Preço venda: 79,000.00



==VENDA== 5604 CASA - BAEPENDI - RUA DANIEL RUMPEL, 610 CASA MISTA 126,00M2 03 QUARTOS, 01 BANHEIRO, 04 VAGAS GARAGEM EM TERRENO 1700,00M2. Área do terreno 1,700,00 m2 Área Benefeitorias 126,00 m2 Preço venda: 100,000.00



==VENDA== 5584 PREDIO - CORUPA - RUA NEREU RAMOS; 228 HOTEL KRELLING; ÁREA=400,00 M2 TERRENO 776,10 M2. 12 QUARTOS 05 BANHEIROS; RECEPTÃO; SALA JANTAR; COZINHA; LAVANDERIA. Área do terreno 776,10 m2 Área Benefeitorias 400,00 m2 Preço venda: 150,000.00



==VENDA== 5601 SOBRADO - RAU - RUA ANA MULLER ENKE, 303 SOBRADO EM CONSTRUÇÃO COM 01 SUÍTE COM CLOSET + 02 QUARTOS, 02 SALAS, 02 BWC, ESCRITÓRIO, LAVANDERIA, GARAGEM E RUA ASFALTADA. TERRENO COM 450,00M2 (15 X 30) Área do terreno 450,00 m2 Área Benefeitorias 147,00 m2 Preço venda: 80,000.00



==VENDA== 5595 TERRENO - CENTRO - RUA VERA FICHER. TERRENO COM 16,00 M X 24,00 M. = 384,00 M2. Área do terreno 384,00 m2 Preço venda: 80,000.00



==VENDA== 5597 TERRENO - NEREU RAMOS - RUA LUIZ SARTI TERRENO COM 1.747,55M2 EXCELENTE PARA ÁREA INDUSTRIAL OU CONSTRUÇÃO DE PRÉDIO, GAPÔES, ETC... PROXIMO A 200METROS CAMPO DO ESTRELA. Área do terreno 1,747,55 m2 Preço venda: 55,000.00



Plantão
9987-1004

275-0510



CRECI 235-J

Realiza seu sonho!

Av. Mal. Deodoro, 1085 - sala 1

Temos clientes cadastrados!

QUER VENDER SEU IMÓVEL???

JOÃO PESSOA
Casa mista
R\$ 28.000,00

TERRENO
Rua Adélia Fischer, c/ 7.160m².
Vista panorâmica.
Valor a combinar
Área central.
R\$ 120,00 o m²

LOCAÇÃO
APTO C/ 2 QTOS
P/ ALUGAR, CENTRO.
R\$ 370,00



CENTRO - casa alv., c/ 4 suites + 1 qto, 3 salas, coz. e demais dep. R\$ 380.000,00 negociáveis



JARAGUÁ ESQUERDO - casa com 2 suites, 1 qto, 2 salas, cozinha, lav. e dependências. Terreno todo murado. R\$ 65.000,00

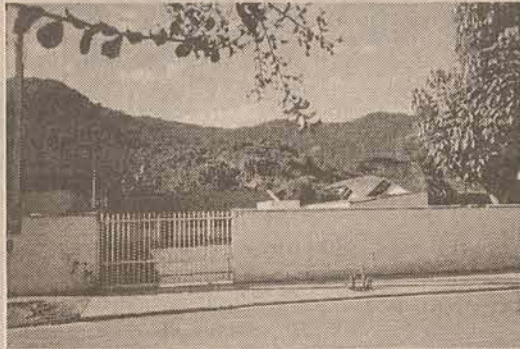

BAEPENDI - casa alv., c/ 3 qtos, sala, coz., bwc e lav. Terreno c/ 690m². Todo murado. R\$ 69.000,00

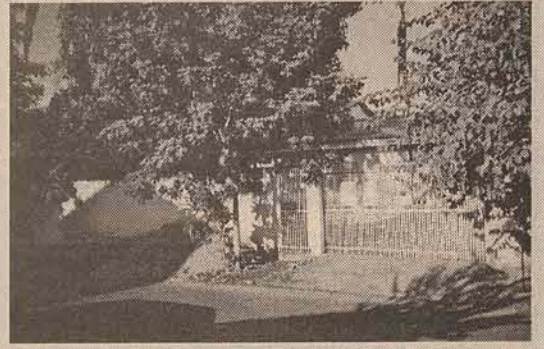

BAEPENDI - casa alv., c/ 1 qto, sala, coz., bwc e lav. Terreno c/ 330m². Todo murado. R\$ 65.000,00

CASAS

CENTENÁRIO - c/ 480m², terreno de 450m². Casa c/ 1 suite mster, 2 qtos, salas, cozinha, 2 bwc, teto c/ gesso, rebaixado, excelente acabamento. R\$ 210.000,00

AMIZADE - sobrado em alvenaria, com 1 suite master, 3 qtos, salas, cozinha, sacada e demais dependências. R\$ 170.000,00

JOINVILLE - BAIRRO AMÉRICA - 1 suite master, 2 qtos, salas, coz., lav. e demais dep. C/ 280m² de área constr. R\$ 290.000,00, negociáveis.

JOÃO PESSOA - casa mista, c/ 80m², 3 qtos, sala, coz., lav., bwc. Terreno c/ 360m². R\$ 29.000,00, negociáveis.

TROCA-SE CASA EM SÃO PAULO (CAPITAL) POR IMÓVEL AQUI! (VOLTA DIFERENÇA)

APARTAMENTOS

PIÇARRAS - Apto c/ 1 suite, 3 qtos, 2 bwc, coz., lav., sacada de frente p/ o mar. Todo reformado. Preço de ocasião R\$ 105.000,00

BARRA VELHA - apto de frente p/ o mar, com 1 suite, 2 qtos, 2 salas, cozinha, lavanderia, 2 bwc, churrasqueira, dependência de empregada. 2 vagas de garagem, 2 por andar, todo mobiliado. Aceita proposta. R\$ 290.000,00

TERRENOS

JARAGUÁ ESQUERDO - área nobre 540m². R\$ 17.000,00 + 36x350,00



AMARILLIS - apto c/ 1 suite, 1 qto, sala, coz., bwc, coz. Mob., lav., sacada c/ chur. R\$ 105.000,00 neg



Centenário - casa alv., c/ 1 suite, qto, sala, coz., lav., chur., Toda c/ massa corrida e gesso no teto. Terreno c/ 350m². R\$ 110.000,00



Sobrado c/ 5 qtos e demais dep. repartidas. Rua Alwin Otton s/ nº. Centenário. R\$ 108.000,00



Três Rios do Norte - sala com c/ 260m² e + 2 aptos no piso sup., c/ 3 qtos sala coz., bwc, lav., sacada. aptos c/ área de 120m². R\$ 78.000,00 negociáveis

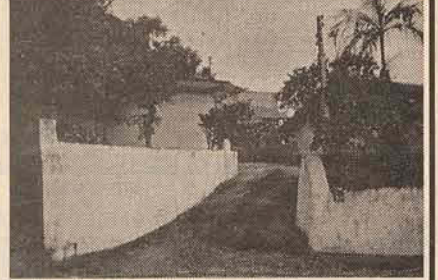

CENTRO - casa com 3 qtos, 2 salas, cozinha, lavanderia e garagem. Terreno com 360m². R\$ 55.000,00



Vila Nova - casa alv., c/ sala comercial na frente. 3 qtos e demais dep. R\$ 89.000,00



CENTRO - Apto c/ 1 suite + 2 qtos, bwc, coz., lav., gar., chur. na sacada, semi mobiliado. R\$ 179.000,00 (Aceita Proposta)

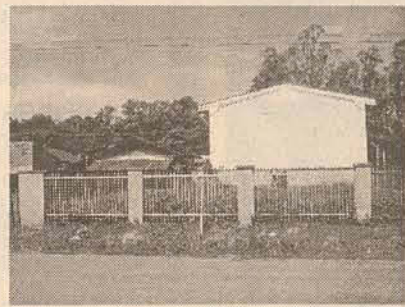

Centenário - Terreno todo murado e cercado, 350m². R\$ 35.000,00



João Pessoa - Terreno de 3370m². Com muitas palmeiras por R\$ 78.000,00

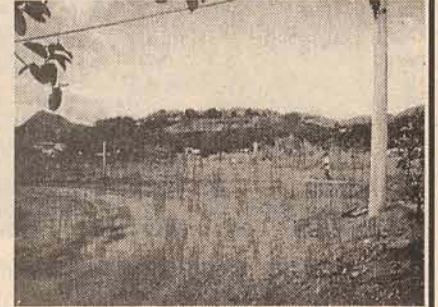

Vila Rua - Terreno c/ 350m², entrada 8.000,00 + parcelas De R\$ 350,00



CENTENÁRIO - terreno de 6.000m², lateral Waldemar Grubba. R\$ 150.000,00



Terreno de 402m² início do Jaraguá Esquerdo R\$ 36.000,00



Terreno Rua Adélia Fischer, prox. ao Senac, c/ 570m² R\$70.000,00



NOVA BRASÍLIA - Terreno de 450m². R\$ 42.000,00

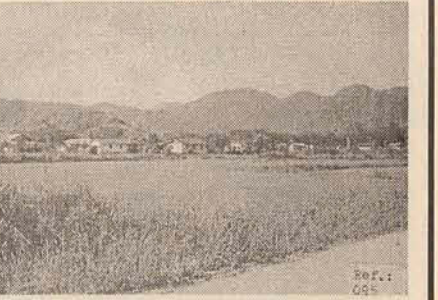

SANATA LUZIA - terreno em via principal c/ 4.000,00m². R\$ 38.000,00

CRECI 1589-J

BarraSul

A imobiliária da Barra

376-0015

barrasul@netuno.com.br
RUA ANGELO RUBINI, 1046

Parcimóveis



BARRA DO RIO CERRO – terreno com 2.524,75m², localizado na Rua Henrique Reichow – R\$ 60.000,00 – aceita troca por casa na Barra até o mesmo valor.

JARAGUÁ – 99 – terrenos, no loteamento OURO VERDE, localizados na Rua Bertha Weege, esquina João Maass, a partir de R\$ 30.000,00

BARRA DO RIO CERRO - terreno com 446,67m²(14x32), loteamento Girolla, Rua Virgílio Pedro Rubini, R\$ 40.000,00

BARRA DO RIO CERRO - terreno com 1.784,50m², Rua Ângelo Rubini, R\$ 130.000,00



BARRA - VENDE-SE - RESTAURANTE E LANCHONETE PINGUIM - Rua Ângelo Rubini, nº 1.110 em perfeito funcionamento e com os seguintes móveis e equipamentos: 43 mesas, 148 cadeiras, 1 balcão p/buffet, 1 balcão p/buffet de sorvete, 1 balcão p/caixa, 7 freezer, 2 refrigeradores c/ 6 portas, 3 mesas de inox/cozinha, 1 fogão industrial com 8 bocas, 2 fritadeiras industriais, 3 chapas/lanches, 1 balcão refrigerado c/ 10 gavetas, 1 forno elétrico, 1 forno a gás, 1 forno a lenha, 3 liquidificadores industriais, 1 espremedor de frutas, 1 aparelho de som c/amplificador, 1 TV 20, 1 parabólica, 1 SKY, 1 estufa p/salgados, 5 lixeiras móveis, 1 ventilador, 2 quadros de parede, 2 balanças digitais e mais todo estoque de bebidas e outros produtos - R\$ 100.000,00 - negociável - aceita carro até R\$ 20.000,00



BARRA DO RIO CERRO – casa alv. c/ 245,00m² e c/laje, sendo 97,34m² averbada, terreno c/ 552,75m², 4qtos, sendo um suite, quartos com roupeiro, 3 banheiros, sala de jantar, sala íntima, copa, coz. sala TV, lavanderia, escritório, garagem p/ 3 carros, dependência de empregada, churrasqueira, salão de festas, piscina com 54,00m³, toda murada. **Rua Pê. Aloísio Boeing, 423 – R\$ 130.000,00** – aceita terreno na Barra ou no São Luis, como parte de pagamento.



BARRA DO RIO CERRO – casa alvenaria c/ 195,82m² c/laje, terreno c/ 403,75m², 3qtos, sendo 1 suite, banheiro social, sala, copa, coz.lavanderia, churrasqueira, garagem, toda murada, portão não eletrônico, **Rua Faustino De Marchi, s/nº** no lado da Malwee - R\$ 115.000,00, ou R\$ 80.000,00 entrada saldo até 6 meses, aceita carro até R\$ 30.000,00



BARRA DO RIO CERRO – casa alv. com 180,00m², sendo 99,40m² averbada, terreno c/ 525,00m²(15x35), 3qtos, sala, copa, coz. 3BWC, lavanderia, área de serviço, garagem, despensa, murada, **Rua Angelo Rubini, 547**, R\$ 110.000,00 ou 70% entrada saldo até 6 vezes, ou ainda aceita casa até R\$ 40.000,00 no bairro São Luis ou apartamento



BARRA DO RIO CERRO-casa alvenaria sobrado com laje 260,00m², terreno com 594,00m²(23,60x25,17), 4 qtos, sendo 2 suites uma com banheira e closet, sala, copa, cozinha semi-mobiliada, 4 banheiros, lavanderia, 3 garagens, churrasqueira, murada, Rua Adolf Volkman, 44 - R\$ 150.000,00 aceita carro até R\$ 20.000,00



BARRA DO RIO CERRO – chácara com 48.374,62m², sendo 25.000,00m² de área plana, edificado com uma casa em alvenaria c/forro, 4qtos, 2 banheiros, sala, copa, coz.lavanderia, horta, 2 lagoas de peixe, uma granja para 8.000 frangos desativada, mais um galpão em madeira, c/ 120,00m², **Rua Domingos Vieira, n 801 – R\$ 230.000,00**, aceita carro, terreno, casa, apartamento como parte de pagamento.

VILSON
Corretor de Imóveis
CRECI 4936
vilson@parcimoveis.com.br

Parcimóveis

371-2357

R. Cel. Procópio Gomes de Oliveira, 1207
Jaraguá do Sul / SC



MASSARANDUBA - Chácara com 50.000m², construção 400m² no 2º Braço. R\$ 95.000,00



JOÃO PESSOA - casa em alv., c/ 160m². Terreno c/ 469m². Rua Bertholdo Heftes. R\$ 65.000,00



VILA LENZI - Casa de madeira c/ 60m² c/ 2 qtos. Terreno c/ 525m². Rua Antônio Carlos Ferreira, esquina c/ Pd. Horacio. R\$ 70.000,00



SANTO ANTÔNIO - casa em alv. Em fase de acab. C/ 4 qtos e demais dep. Terreno c/ 351,00m². R\$ 45.000,00 - Aceita-se carro

RANCHO IMOVEIS

373-0283

www.Parcimóveis.com.br

CRECI 820-J

IMOVEIS A VENDA

GUARAMIRIM

CASA DE ALVENARIA com 190,00m² tres quartos, dois banheiros, sala, duas cozinhas, uma vaga de garagem, TERRENO 360,00m² VALOR R\$ 100.000,00 - NOVA ESPERANÇA - GUARAMIRIM

CASA DE ALVENARIA - 60,00m² - dois quarto, um banheiro, sala, cozinha lavanderia, garagem - TERRENO COM 360,00m² - VALOR 30.000,00 - CORTICEIRA - GUARAMIRIM

CASA MISTA - com 200,00m², 3 quartos, 1 banheiro, cozinha, copa, garagem, terreno 434m² - VALOR R\$ 55.000,00, ACEITA CARRO, CAMINHÃO, IMIGRANTES - Guarimirim

CASA ALVENARIA - com 170,00m², 3 quartos, 2 banheiro, garagem para dois carro, murada, TERRENO COM 360,00m² - VALOR R\$ 60.000,00 - AMIZADE - GUARAMIRIM

CASA DE ALVENARIA - com 80,00m², tres quartos, sala, cozinha, uma garagem, toda murada, TERRENO 420,00m² - VALOR R\$ 45.000,00 AMIZADE - GUARAMIRIM

CASA DE ALVENARIA - COM 200,00m², uma suite mais dois quartos, banheiro social, sala, cozinha, duas vagas de garagem, mais um escritório, area de festas, terreno de 360,00m² - VALOR R\$ 140.000,00 CENTRO.Guaramirim

CASA DE ALVENARIA - com 160,00m², uma suite mais dois quartos, um banheiro social, sala, cozinha, duas vagas de garagem, lavanderia com banheiro, TERRENO 660,00m² - VALOR R\$ 105.000,00 - AVAI - GUARAMIRIM

CASA MISTA - com 45,00m², um quarto, cozinha, banheiro, uma vaga de garagem, TERRENO 400,00m² todo murado, VALOR R\$ 32.000,00 AMIZADE - GUARAMIRIM

CASA DE ALVENARIA - com 120,00m² com tres quartos, um banheiro. TERRENO 700m² - VALOR R\$ 25.000,00 - BANANAL DO SUL..

CASA MADEIRA - 80,00m² com mais galpão de 200,00m² terreno de 2.150,00m² todo murado ótimo para oficina ou industria de pequeno porte VALOR R\$ 64.000,00 bairro AMIZADE proximo ao DIANA - GUARAMIRIM

TERRENO - VENDAS

TERRENO PADRAO - com 340,00m² com frente ao longo da rua de 57,00m² VALOR R\$ 7.000,00 LOTEAMENTO SCHIMITZ BEIRA RIO - GUARAMIRIM

TERRENO Padrão - com 378,00m² Frente com 16,00m² aterrado acima da rua ótima localização proximo a supermercado e escolas VALOR R\$ 25.000,00 ou aceita propostas AMIZADE - GUARAMIRIM

TERRENOS - bem localizados com toda infra-estrutura a partir de R\$ 46,00 o metro quadrado na rua João Soter correia proximo a JURITI ALIMENTOS AMIZADEREA DE TERRA - 90.000,00, com nascente, correio, mata axillar especial para chacaras VALOR R\$ 50.000,00 JACU-AÇU.

CHACARA - 70.000,00m² de TERRENO com uma CASA DE MADEIRA de 100,00m², com uma lagoa. VALOR R\$ 65.000,00, 11 Km do centro de Guarimirim - JACU-AÇU.

SCHROEDER

CASA DE ALVENARIA - COM 90,00m², uma suite mais um quarto, banheiro social, cozinha, lavanderia, area coberta interna, jardim de inverno, sala, copa, falta somente pintura e vidros casa nova, VALOR R\$ 36.000,00 CENTRO PROXIMO COLEGIO

CADASTRE SEU IMOVEL PARA LOCAÇÃO. NÃO PERCA MAIS TEMPO!

"DEZOITO ANOS DE EXPERIENCIA"
"PARA MELHOR ATENDELO"

www.Parcimóveis.com.br

VARIAS IMOBILIARIAS

DEZENAS DE CORRETORES

TRABALHANDO PARA VOCÊ

Rua Irineu Vilela Veiga, 137 • Centro • Guarimirim • SC

CRECI 612-J

IMOBILIÁRIA

A Chave

WOLFECAR EMPREENDIMENTOS E PARTICIPAÇÕES LTDA.

(47) 275-1594

PLANTÃO DE VENDAS
9965-9934/9117-8051

Parcimóveis

achave@netuno.com.br - www.parcimoveis.com.br

Rua Barão do Rio Branco, 221 - Jaraguá do Sul - SC

Residencial
BAEPENDI

Financiamento direto com a Construtora sem juros!

Medidores individuais de água

O Edifício:

- * 07 PAVIMENTOS COM ELEVADOR
- * APARTAMENTOS DE 02 DORMITÓRIOS
- * 02 SALÕES DE FESTAS COM CHURRASQUEIRAS
- * AMPLA ÁREA AJARDINADA
- * PLAY-GROUND
- * PORTÃO COM PORTEIRO ELETRÔNICO
- * PROX. AO CLUBE A. BAEPENDI



A Chave **WOLFECAR**
Vendas: 275-1594



Ref. 101 - VILA NOVA casa em alvenaria com 179,25m2, suite c/Hidromassage m, 02 dormitórios, churrasqueira, 03 garagens, demais dep., ótima localização, valor negociável.



- Apto com 03 dormitórios, 01 bwc, sala c/ sacada+copa, lavanderia, garagem R\$ 90.000,00.



Ref. 5016 - Galpão com supermercado completo, com estoque de mercadorias, com área construída de 220,00m2. Bairro: Jaraguá Noventa e Nove.



SOBRADO - Rua: José Leir - Prox. ao Kolback com 156,00m2, 01 suite, 02 dormitórios, 01 bwc, 01 lavabo, sala, copa, coz., lavanderia, 02 vagas de garagem, churrasqueira R\$ 110.000,00



Ref. 1850 - VILA NOVA - Terreno com 1.350,00m2 Rua: Luiz Marangoni, prox. Gatos e Atos R\$ 50.000,00



Ref. 2455 - Terreno Rua: Marcelo Barbi, todo murado com portão eletrônico, 420,00m2 R\$ 40.000,00

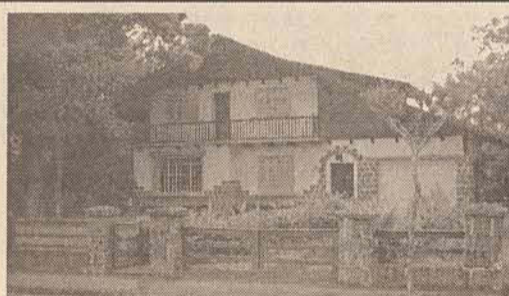

- **CENTRAL** - Terreno na Rua Presidente Jucelino com 1.471,00m2, casa c/ 300,00m2, valor negociável.



CENTRAL - Apto Rua Henrique Piazzera com 160,00m2 sendo 01 suite, 02 dormitórios, sala, copa, cozinha, lavanderia, 02 bwc, garagem, valor negociável, com entrada mais parcelamento direto.



REF. 200 - BARRA DO RIO CERRO - Terreno com casa em construção c/ 70,00m2 - próximo Nanete Malhas R\$ 28.000,00 negociável.



REF.1757 - CENTRAL - Terreno com 1548,00m2 rua presidente Epitácio Pessoa, valor negociável.



Ref. 10 - 02 Casas Rua Rudolfo Hufnuesler, terreno com 434,00m2 R\$ 120.000,00



Ref. 5008 - 02 Salas Comerciais na Av. Marechal Deodoro da Fonseca valor R\$ 45.000,00



REF.3822 - VILA LENZI - Aptos de 02 dormitórios, 01 bwc, demais dependências, 01 garagem R\$ 65.000,00 negociável.



REF. 2402 - VILA LENZI - Terreno com 500,00m2 próximo antigo Salão União R\$ 23.800,00 aceita-se entrada + parc. direto.

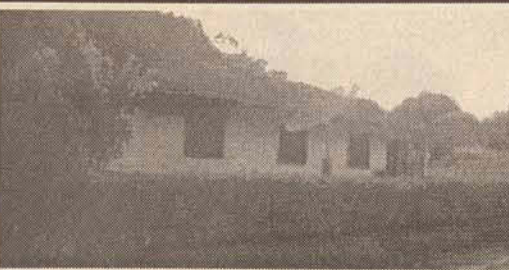

CASA RIO CERRO COM 120,00M2, 01 SUÍTE, 02 DORMITÓRIOS, SALA, COPA, COZINHA, LAVANDERIA, BWC, ESCRITÓRIO, GARAGEM. TERRENO COM 2.500,00M2. R\$ 70.000,00 ACEITA IMÓVEL NA BARRA DO RIO CERRO.



Geminado em Barra do Sul com 01 suite, 02 dormitórios, demais dependências, Beira Mar, localização privilegiada. R\$ 55.000,00



Parcimóveis

www.parcimoveis.com.br

Edifício Liliu

Um lugar certo para você morar



Rua Santos Dumont, 246 - perto da Weg II

LOCAÇÃO: Kitinetes c/ cozinha sob medida R\$ 320,00

Apto c/ 2 quartos e demais dependências, c/ cozinha sob medida R\$ 420,00



SÉCULUS

Empreendimentos Imobiliários Ltda .

R. Epitácio Pessoa, 415 - Jaraguá do Sul

Imobiliariaseculus@netuno.com.br

371-8814

Plantão

9973-8335

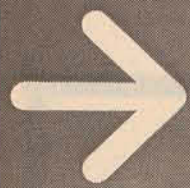

Casas
Apartamentos
Terrenos
Salas comerciais
Chácaras
Compras
Vendas
Aluguéis
Financiamentos

Imovéis

10 IMÓVEIS

Casas
Apartamentos
Terrenos
Pontos comerciais
Imobiliárias

20 EMPREGOS

Oferta
Procura
Temporários
Agências

30 DIVERSOS

Oportunidades
Equipamentos
Promoções
Miscelânea

40 VEÍCULOS

Chevrolet
Fiat - Ford
Volkswagen
Outras marcas
Caminhões
Motocicletas

CORREIO DO POVO CLASSIMais

FÁCIL ANUNCIAR

POR TELEFONE:

371 1919

POR FAX: 276-3258

PESSOALMENTE:

Rua Cel. Procópio G. de Oliveira, 246

POR E-MAIL: comercial@jornalcorreiodopovo.com.br

→ CLASSIFICADOS DE LINHA GRÁTIS apenas para particulares, nos seguintes termos:
■ Cada anunciante particular tem direito a 3 linhas por anúncio;
■ O item anunciado veicula por 3 edições consecutivas e fica reservado ao anunciante o direito de repetir o classificado por mais 3 edições ou até que seu negócio tenha sido concluído.

→ EMPRESAS, COMÉRCIOS E PROFISSIONAIS devem anunciar em espaços definidos para publicidade, por meio de contato com departamento comercial nas modalidades especificadas ao lado.

HORÁRIO DE FECHAMENTO:
Classimais Ofertas Segunda-Feira 11:30
Classimais Veículos Terça-Feira 11:30
Classimais Imóveis Quarta-Feira 11:30

Páscoa

Quando eu era criança não entendia muito bem a Páscoa.

Só adorava procurar os ovinhos de chocolate que o coelhinho escondia.

Mas, o que tem a ver coelho com ovos, seus símbolos, com a ressurreição de Jesus ou a fuga dos hebreus do Egito comandada por Moisés?

Agora sei qual a relação de tudo isto. Os ovos são o símbolo do nascimento.

Ali dentro, uma vida por vir ao mundo. É o eterno milagre da vida que renasce todos os dias.

O coelho é o animal que se reproduz com uma velocidade estonteante, é uma ode à família, uma declaração de amor que a natureza faz todos os dias.

Renascer é nascer, somos nós mesmos que renascemos nos nossos filhos, é a vida que se pereniza na prole. A fuga dos hebreus é o fim da escravidão de uma povo. A escravidão equivale à morte, escravizar equivale a tirar a vontade e a alma de alguém, equivale a tirar sua vida. Se libertar da escravidão é viver de novo, é renascer, é estar sempre começando tudo de novo.

Por fim, Jesus é a ressurreição. Quer prova mais clara do que digo?

Este eterno milagre que nos encanta é o milagre da vida que a Páscoa nos relembra.

Páscoa é renascimento, é recomeço, é uma nova chance pra gente melhorar as coisas que não gostamos em nós. Abandonar tudo o que é velho e antigo e olhar pra frente com coragem.

Para sermos mais felizes por conhecermos a nós mesmos mais um pouquinho e vermos que hoje somos melhores do que fomos ontem.

Hoje é dia de renascer.

Feliz Páscoa para todos.



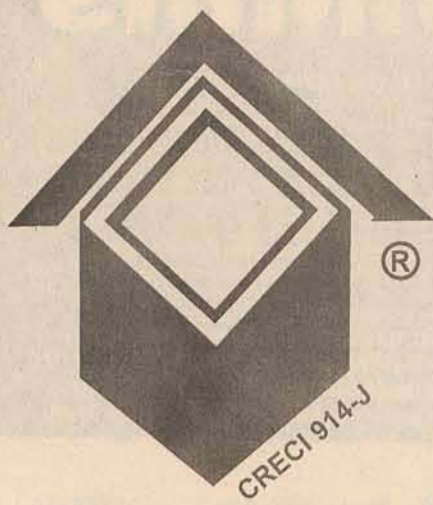

INTERIMÓVEIS

INTERMEDIÁRIA DE IMÓVEIS LTDA.

VENDE

Ap. 2 dorm. e demais depend.
Rua 25 de Julho Vila Nova.

Preço: R\$ 60.000,00

Ap. 3 dorm. (sendo 01 suíte) e
demais depend. Cond. Bartel
Baependi.

Preço: R\$ 75.000,00

Ap. 3 dorm. (sendo 01 suíte) e
demais depend. Ed. Capri II Vila Nova

Casa madeira 70 m2 e galpão
alvenaria 140 m2, em terreno 510m2.
Rua Clecio Stringari Jguá Esquerdo.
Preço: R\$ 65.000,00



Vende: Casa em alvenaria c/ área de 113 m2, em terreno de 360m2. Lot. Av. Prof. Waldemar Gruba. R\$ 75.000,00



Casa (nova) em alvenaria, contendo 03 dormitórios (sendo 01 suíte), e demais dependências, em terreno com área aprox. 420 m2. Loteamento Pradi II (Jguá Esquerdo)
Preço: R\$ 120.000,00



Vende: Apartamento (duplex), contendo 04 dormitórios (sendo 01 suíte) e demais dep., área aprox. 280m².
Ed. Riviera (cobertura)



Aluga: Casa em alvenaria p/ fins comerciais.
Rua Pe. Francken nº 181 - Centro



Vende: Apartamento alto padrão c/ 1 suíte + 2 dormitórios e demais dep. Ed. Alessio Berri - Centro. Preço: R\$ 170.000,00



Vende:
Apartamento
contendo 03
dormitórios (sendo 01
suíte) e demais
depend., área total de
237,50 m2.
Ed. Tower Center
(Centro)

**Você que está pensando em vender,
trocar ou alugar seu imóvel, entre
em contato conosco. Temos vários
clientes cadastrados.**

Residencial Caribe

O paraíso ao seu alcance



OMA Construtora e Incorporadora
Blumenau - SC

ORBI Projetos e Soluções
Blumenau - SC

LANÇAMENTO
Venda Exclusiva

- Localização Privilegiada – Rua Bernardo Dornbusch (próx. Clube Baependi)
- Garantia de entrega no prazo fixado Dezembro/2007
- Qualidade em acabamento
- Conforto e confiabilidade

O Residencial Caribe visa principalmente o seu bem estar e de sua família, deixando você a um passo de tudo que a cidade oferece para sua melhor comodidade.

Apartamentos com 2 e 3 dormitórios (sendo uma suíte), sala de estar/jantar, banheiro social, cozinha, área de serviço, sacada c/ churrasqueira e garagem.

Financiamento direto com a Construtora.

Rua João Picolli, 104 - CEP 89251-590 - Jaraguá do Sul - SC
E-mail: interimoveis@netuno.com.br / www.imeis-sc.com.br

9975-7602
371-2117

VIVENDA

CRECI 2354-3 J

Imóveis**COMPRA - VENDA - ALUGA - ADMINISTRA**
RUA MAX WILHELM, Nº 43, SL. 03 DEFRENTE À PIZZARIA CASARÃO**372-1122**E-mail: vivendaimoveis@netuno.com.br

CORRETOR - OSMARI A. BERTOLDI - 9981-1122

CORRETOR - IRIO LUIZ VOLPI - 9979-6750

ATENDIMENTO DE SEGUNDA A SEXTA: 8h30 ÀS 12H. 13h30 ÀS 18h30 - AOS SÁBADOS: 8h30 ÀS 12H

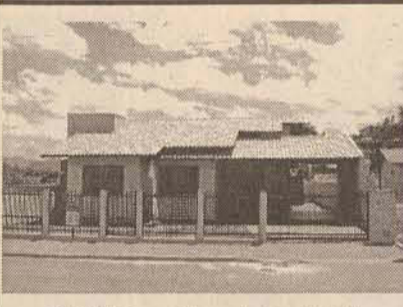
**REF 1019 - Amizade** - Rua Emilia Horburg - Lto. Champaghat - Res. Matheus - Apartamento novo - 114,00 m², 01 suíte, 02 dorm, bwc, sacada com churrasqueira, 01 vaga garagem. **R\$ 129.000,00****REF 1035 - Centro** - Rua Adolf Fiedler - apto 01 suíte, 02 dorm, sala estar/jantar, coz, bwc, lavanderia, sacada com churrasqueira, garagem. **R\$ 120.000,00****REF 1036 - Centro** - Rua: João Januário Ayroso. Ed Reichow - Apto 01 suíte, 2 dorm, sala estar/jantar c/ sacada, coz, lavanderia, área serv c/ churrasqueira. Ficam móveis: suíte, coz, lavanderia, área serv. **R\$ 128.000,00****REF 2001 - Vila Nova** - Rua Alberto Strebe, 90 - Sobrado alvenaria 300,00m², 01 suíte c/closet, 02 dorm., 02 bwc, cozinha, área serviço, lavabo, sala estar, sala jantar, dep empregada, 01 suíte p/ hóspedes, ampla área festas, piscina, 02 vagas garagem. Terreno 900,00 m² (30x30). **R\$ 350.000,00.****REF 2057 - Vila Rau** - Rua 1011 - proximo unerj - Casa nova - alv 110,00 m², 01 suíte, 02 dorm, bwc, garagem. Terreno 320,00 m². **R\$ 110.000,00.** Podendo usar FGTS e financiamento. Podendo usar FGTS e financiamento.**REF 2064 - Jaraguá Esquerdo** - Rua: Adoloratô D. Pradi, 214 - Casa alv, 130,00m², 03 dorm, sala, coz, 01 bwc, área serv, garagem 03 carros, edícula 44,00m². 01 dorm, coz, bwc, lavanderia. Terreno 420,00m². **R\$ 105.000,00****REF 2074 - Jaraguá Esquerdo** - Rua: 1157 - Lto Contantino Pradi II - Casa alv 142,00m², 01 suíte, 02 dorm, churrasq. Terreno 336,00m². **R\$ 115.000,00.** Podendo usar FGTS e financiamento. Aceita imóvel de menor valor.**REF 2090 - Vila Rau** - Rua 1181 - Lto. Grutzmacher - Casa nova alv 115,00 m², 01 suíte, 02 dorm, bwc, área serviço, garagem - Terreno 350,00. **R\$ 98.000,00.** Podendo usar FGTS e financiamento.**REF 2092 - Jguá Esquerdo** - R: Francisco Winter, 191 - Casa alv 150 m²: 1 suíte com closet, 1 dorm, 2 bwc, depósito, 02 vagas garagem. Terreno 420m². **R\$ 145.000,00.** Aceita apto menor valor de 2 ou 3 dormitórios.**REF 2093 - Czerniewicz** - R: Max Doering, 163 - Casa alv 1 suíte, 2 dorm, 2 bwc. **R\$ 150.000,00****REF 2130 - Ilha da Figueira** - Rua Antonio Kochella, 70 - casa alv 80m², 2 dorm, copa/coz, 1 bwc, área serv. Terreno 391,25m². **R\$ 38.000,00****REF 2133 - Três Rios do Norte** - Rua Jorge Frederico Engel - Serv. 320 - casa alv 170,00m², 03 dorm, sala, coz, bwc, área serv, depósito, churrasq. Terreno 21.500m². **R\$ 135.000,00****REF 2136 - Praia Armação** - Rua Rosa Cordeiros - Sobrado alv 220,00m², 02 suítes, 04 dorm, área de festa, churrasq, garagem e emais dependências. **R\$ 135.000,00.** Aceita apto de igual ou menor valor, em Jaraguá do Sul ou Florianópolis.**REF 2140 - Ilha da Figueira** - Rua José Theodoro Ribeiro - casa madeira 90,00m², 02 dorm, sala, coz, bwc, área serv, garagem. Terreno 800,00m². **R\$ 120.000,00****REF 2141 - Guaramirim** - Vila Progresso - Rua: José Francisco Tepassee - 02 casa alv, 1ª contendo 115,00m² dorm, sala, copa/coz, bwc, garagem 03 carros, 2ª casa contendo 60,00m², 03 dorm, sala, copa/coz, bwc, área serv. Terreno 300,00m². **R\$ 58.300,00****REF 2142 - Rio Molha** - Rua: adolfo Antonio Emendoerfer - casa alv, 108,00m², 01 suíte, 02 dorm, sala, copa/coz, área serv. Terreno 322,00m². **R\$ 47.000,00****REF 2143 - Centro** - Rua: Piçarras, 255, Morro dos Maristas - Casa alv 265,00m², 01 suíte, 03 dorm, 02 bwc, lavabo, 02 salas, área de festa c/ churrasq, adega, garagem 02 carros. Terreno 1.475,00m². **R\$ 285.000,00.****REF 2144 - São Luis** - Rua: João Januário Ayroso - Sobrado 240,00m², 04 dorm, 03 bwc, copa/coz, sala estar, sala comercial 80,00m² c/ bwc, edícula. **R\$ 68.000,00.** Aceita carro, caminhão, ou imóvel de igual ou menor valor.**REF 2147 - Jguá Esquerdo** - Rua: João Januário Ayroso, 635 - Sobrado 340,00m², 02 suítes, 02 dorm, 03 salas, 02 bwc, garagem 02 carros. Terreno: 707,00m². **R\$ 185.000,00****REF 2151 - Ilha da Figueira** - Rua: Wilibaldo Brumiller, 101 - Casa alv 148m², 04 dorm, sala, coz, 02 bwc, despensa, área de serv, garagem - Edícula c/ 01 dorm, coz, bwc, lavanderia. **R\$ 90.000,00.****REF 2156 - São Luis** - Rua: José Narlok, 631 - Casa alv 120,00m², 02 dorm, 02 salas, 01 bwc, área serv, garagem. Terreno 350,00m². **R\$ 60.000,00****REF 2157 - Ilha da Figueira** - Rua: Nossa Senhora Aparecida - Casa alv, 110,00m², 02 dorm, sala, coz, 01 bwc, garagem, edícula 50,00m². **R\$ 89.000,00****REF 3044 - Rau** - Rua 1096 - Lote Freiberg. Lote nº 21. Terreno 14 x 27,50 = 385,00 m². **R\$ 17.000,00****REF 3060 - Jguá Esquerdo** - Rua Christina E. Marcatto - Lto Campo Sempiero I - Terreno 380,00 m². **R\$ 39.000,00****REF 3087 - Vila Nova** - Rua Alberto Spézia - Terreno 399,00 m². **R\$ 38.000,00****REF 3089 - Guaramirim** - Rua Av. Ezídio Carlos Peixer - Terreno 360,00 m². **R\$ 17.500,00****REF 3094 - Centro** - Rua Vera Fischer - Terreno 30 x 46,20 = 1.386,00m². **R\$ 160.000,00.****REF 3097 - Amizade** - Lto Grungarten, lote 84. **R\$ 22.000,00****REF 6005 - Jaraguá Esquerdo** - Rua João Carlo Stein, 55 - Galpão 350,00m². **R\$ 180.000,00.** Aceita carro ou imóvel de igual ou menor valor. Saldo parcelado com a imobiliária.***LOCAÇÃO:****REF 038 - Rua Barão do Rio Branco** - Ed Shiochet, 01 suíte, 02 dorm, garagem. **R\$ 650,00****REF 041 - João Pessoa** - Rua Alidor Giesele, 56 - Casa alv, 01 suíte, 02 dorm, garagem 03 carros. **R\$ 400,00**

**Construtora
Imobiliária**

R. João Januário Ayroso, 531 - sl 2
Início do Jaraguá Esquerdo

Beta

CRECI 2173-J

Atendimento
8h30 às 12h - 13h30 às 18h30
Aos sábados: 8h30 às 12h

COMPRA • VENDE • ALUGA • ADMINISTRA • FINANCIACIA • CONSTROE



CASA NOVA

REF. 2070 - BARRA DO RIO CERRO - CASA C/ 125 M². CONTENDO 1 SUÍTE, 2 QUARTOS, SALA, COZINHA, ÁREA DE SERVIÇO, CHURRASQUEIRA, BANHEIRO, TODA MURADA, GARAGEM PARA 2 CARROS. TERRENO C/ 364 M². **R\$ 125.000,00**



REF. 2026 - ILHA DA FIGUEIRA - CASA ALV. C/ 180 M². CONTENDO 3 QUARTOS, SALAS, BANHEIRO, COZINHA, ÁREA DE SERVIÇO, LAVANDERIA, CHURRASQUEIRA, DEPÓSITO, GARAGEM. TERRENO C/ 345 M². **R\$ 110.000,00**



REF. 2071 - BARRA DO RIO CERRO - SOBRADO ALV. C/ 180 M². CONTENDO 1 SUÍTE, 3 QUARTOS, 2 SALAS, 2 BANHEIROS, 2 COZINHAS, ÁREA DE SERVIÇO, CHURRASQUEIRA, SACADA, DESPENSA, DEPÓSITO, GARAGEM PARA 3 CARROS. TERRENO C/ 362,60. **R\$ 190.000,00**



REF. 2032 - SÃO LUÍS - CASA ALV. C/ 160 M². CONTENDO 1 SUÍTE, 3 QUARTOS, SALAS, BANHEIRO, COZINHA, ÁREA DE SERVIÇO, DESPENSA, DEPÓSITO, CHURRASQUEIRA, GARAGEM P/ 2 CARROS. TERRENO C/ 420 M². **R\$ 119.000,00**



REF.:2075 - BARRA DO RIO CERRO - CASA ALV. 2 CASAS C/ 130 M². CONTENDO: 5 QUARTOS, 2 SALAS, COPA, 2 COZINHAS, 2 BANHEIROS, 2 ÁREAS DE SERVIÇO, GARAGEM PARA 2 CARROS. TERRENO C/ 394,48 M². **R\$ 90.000,00.**



REF. 2054 - JARAGUÁ 99 - CASA ALV. C/ 36 M². CONTENDO 2 QUARTOS, SALA, COPA, COZINHA, BANHEIRO, GARAGEM. TERRENO C/ 310M². **R\$ 40.000,00**



REF. 3052 - JARAGUÁ ESQUERDO - TERRENO C/ 375M². **R\$ 32.000,00**



REF. 2064 - NEREU RAMOS - CASA DE ALV. C/ 110M². C/ 3 QUARTOS, SALA, COPA, COZINHA, BANHEIRO, LAVANDERIA, 2 GARAGENS. E + UMA CASA DE MADEIRA C/ 2 QUARTOS, COPA, COZINHA. TERRENO C/ 660,00M². **R\$ 75.000,00. NEGOCIÁVEIS**



REF. 3055 - SÃO LUÍS - TERRENO C/ 1.050,00 M². **R\$ 65.000,00**



REF. 2059 - RAU - CASA ALV. C/ 90 M². CONTENDO 1 SUÍTE, 2 QUARTOS, SALA, COZINHA, BANHEIRO, ÁREA DE SERVIÇO, GARAGEM. TERRENO C/ 300M². **R\$ 85.000,00**



REF. 2060 - TIFA MARTINS - CASA C/ 77M², CONTENDO 3 QUARTOS, SALA, COZINHA, BANHEIRO, ÁREA DE SERVIÇO. TERRENO C/ 324M². **R\$ 65.000,00**



REF. 2427 - VILA LENZI - CASA ALV. C/ 85 M². CONTENDO 1 SUÍTE, 2 QUARTOS, SALA, COZINHA, ÁREA DE SERVIÇO, GARAGEM. TERRENO C/ 644 M². **R\$ 65.000,00**



REF.: 2074 - BARRA DO RIO CERRO - CASA ALV. C/ 146 M². CONTENDO: 3 QUARTOS, SALA, BANHEIRO, COPA, COZINHA, LAVANDERIA, GARAGEM. TERRENO C/ 401M². **R\$ 65.000,00.**



REF.: 3097 - RIO DA LUZ - TERRENO C/ 2.573 M². **R\$ 40.000,00.**



REF. 1034 - VILA RAU - EDIFÍCIO IMIGRANTES - APT. 302 C/ 96,19 M². CONTENDO 2 QUARTOS, SALA, LAVABO, BANHEIRO, COZINHA MOBILIADA, LAVANDERIA, GARAGEM, 2 SACADAS. **R\$ 70.000,00**



REF. 1008 - NOVA BRASÍLIA - ED. MATHEDI I AP 100M² - COM SALA, 3 QUARTOS, BWC, COZINHA **R\$ 70.000,00**



REF.: 1035 - Vila Nova - Ed. Jardim das Mercedes. Contendo: 2 dormitórios, sala, cozinha, banheiro, lavanderia, garagem, playground, salão de festa. **R\$ 28.000,00** mais parcelas de 0,5 CUB.



REF.: 2015 - São Luís - Casa Alv. c/ 94,00 m² contendo: 2 dormitórios, sala, banheiro, cozinha. Terreno com 709,00 m². **R\$ 50.000,00.**



REF.: 2069 - Água Verde - 2 casas de alvenaria c/ 200,00 m², sendo: 1 com: suite, 2 dormitórios, sala, copa, cozinha, área de serviço, garagem para 2 carros; 1 com: dormitório, sala, cozinha, área de serviço, garagem, churrasqueira. Terreno com 552,00 m². **R\$ 180.000,00.**

" Que a Páscoa seja repleta de equilíbrio, tranquilidade, união, e muita paz. É o que desejamos aos nossos clientes e amigos".

**Construtora
Imobiliária**

371 6600

Beta

CRECI 2173-J

beta@imobiliariabeta.com.br

COMPRA • VENDE • ALUGA • ADMINISTRA • FINANCIA • CONSTROE

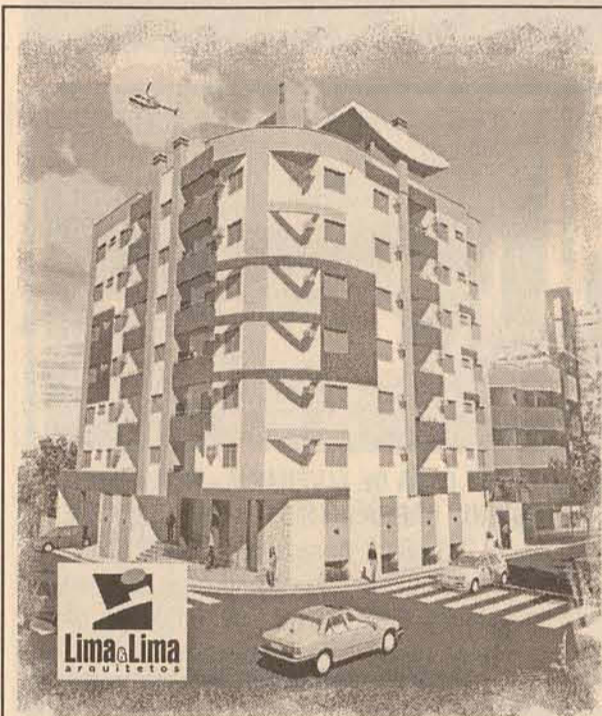

LANÇAMENTO
Condominio Residencial
AREZZO

localização central

A PARTIR DE
R\$ 68.800,00

FINANCIAMENTO DIRETO
COM A CONSTRUTORA

Aproximadamente 270m do calçadão



REF. 2068 - SOBRADO ALV. C/ 210 M². CONTENDO 1 SUÍTE, 3 QUARTOS, SALAS, 2 BANHEIROS, COPA, COZINHA, LAVANDERIA, GARAGEM, SACADA. TERRENO C/ 437 M². R\$ 220.000,00 NEGOCIÁVEIS



REF. 2482 - ÁGUA VERDE - CASA C/ 168 M². CONTENDO 1 SUÍTE C/ HIDROMASSAGEM, 2 QUARTOS, 2 CLOSETS, SALAS, COPA, COZINHA, ÁREA DE SERVIÇO, SACADA, DEPÓSITO, GARAGEM P/ 2 CARROS. TERRENO C/ 570,00. R\$ 145.000,00

TERRENO COM VISTA PANORÂMICA



REF. 3050 - CZERNIEWICZ - TERRENO C/ 1.384,10 M². R\$ 58.000,00



REF. 3068 - VILA NOVA - TERRENO C/ 1.650 M². R\$ 45.000,00 NEGOCIÁVEIS

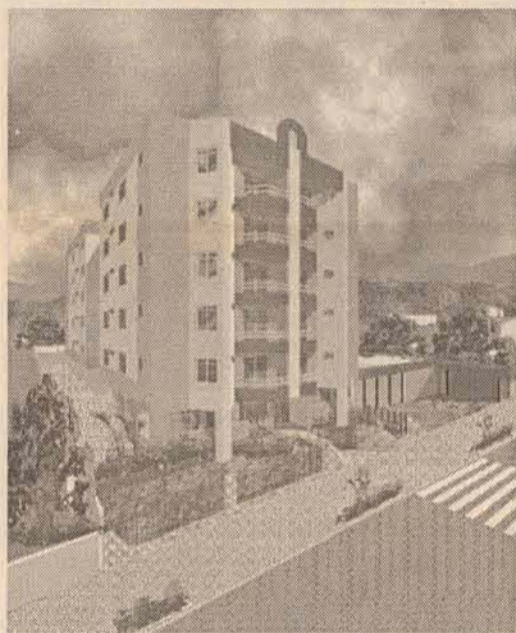

**ULTIMAS
UNIDADES**

REF 1002 - Ed. Hilamar -
ILHA FIGUEIRA - APTO
108,34M², 1 SUÍTE, 2 DORM,
BANH, GARAGEM, SACADA,
CHURRASQ. INDIVIDUAL.,
COM ELEVADOR. SEM
ACABAMENTO INTERMO,
SISTEMA DE CONDOMINIO .
R\$ 65.720,00

Hilamar

Beta



ÚLTIMA UNIDADE - REF. 3369 - BARRA DO RIO CERRO - TERRENOS A PARTIR DE R\$ 24.000,00 - PRÓX. MALWEE



REF. 3049 - VILA LENZI - LOTEAMENTO PIERMANN - TERRENO C/ 466,50 M². R\$ 35.000,00



REF.: 2076 - Rau - Casa Alv. em construção c/ 160,00 m² contendo: 3 dormitórios, sala, copa, cozinha, banheiro, área de serviço, churrasqueira, garagem. Terreno com: 395,00 m². R\$ 60.000,00.



REF. 3047 - RAU - TERRENO C/ 420 M². R\$ 45.000,00 Próx. Unerj

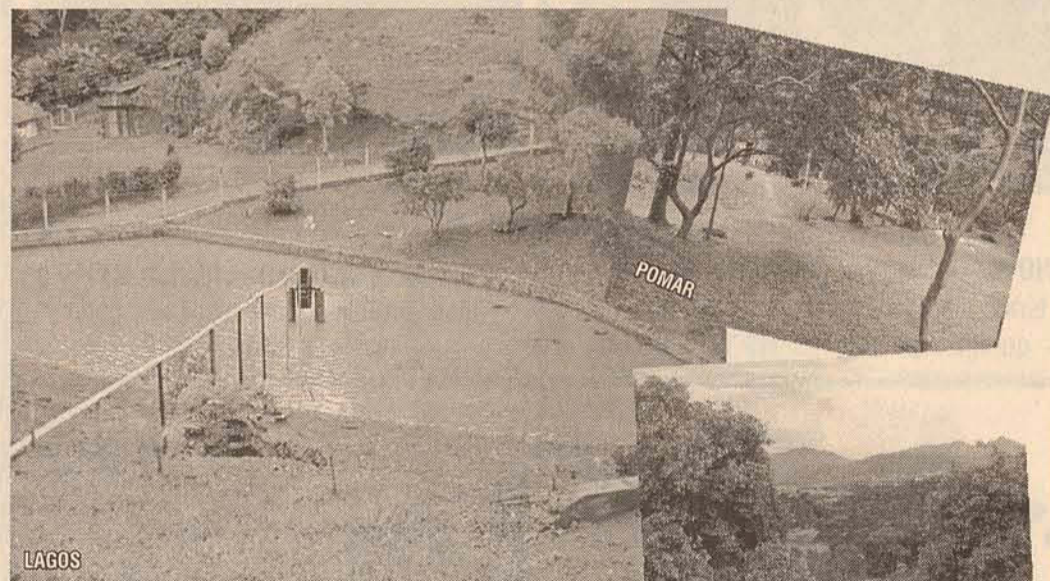

REF. 4000 - ILHA DA FIGUEIRA - CHÁCARA - C/ 120.000,00M² - VALOR Á CONSULTAR. DISTANTE 2 KM DA WEG II

VISTA PANORÂMICA

OPORTUNIDADE



REF. 3377 - JARAGUÁ ESQUERDO - TERRENO A PARTIR DE R\$ 30.000,00. , PRÓX ACARÁI. FINANCIAMENTO DIRETO COM A IMOBILIÁRIA.



REF. 3327 - RAU - TERRENO, LOT. HILDA ENKE. APARTIR DE R\$ 30.000,00. PRÓX. A UNERJ.

**FALE CONOSCO E SAIBA DAS VANTAGENS
QUE OFERECEMOS PARA ALUGAR SEU IMÓVEL.**



CRECI 001367 - J

Plantão: 9131-0174

Fone/Fax: 275-0174/371-3124/275-0722

www.girolla.com.br E-mail: girolla@netuno.com.br

R. DOMINGOS DA NOVA, 449 - CENTRO



1038 - CASA DE ALVENARIA - CENTRAL - c/ 167m2, suite c/ closed, 2 qtos, dependencia de empregada, churrasqueira, garagem p/ 2 carros. R\$ 165.000,00 - Aceita apto em Jguá ou Camboriú.



1051 - CASADE ALVENARIA - ÁGUA VERDE - c/ 179m2 c/ 01 suite + 2 quartos, cozinha mobiliada, churrasqueira e garagem para 2 carros. R\$ 130.000,00



1073 - CASA DE ALVENARIA NOVA NO BLUMENGARTEN II - 130m2, suite, 2 quartos, churrasqueira e garagem para 2 carros. R\$ 130.000,00

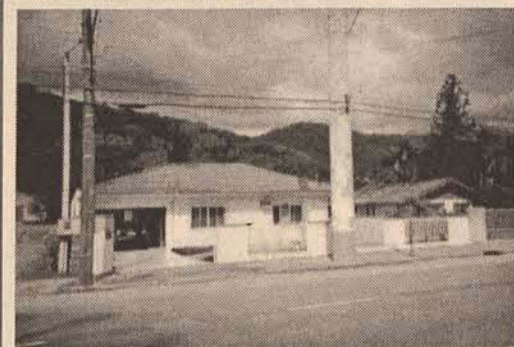

1113 - CASA DE ALVENARIA - RUA ANGELO RUBINI - BARRA (RESIDENCIAL/COMERCIAL) - c/ 221,08m2, terreno 1.515,00m2 (15 X 101), 03 quartos, churrasqueira, escritório e garagem p/ 2 carros. R\$ 220.000,00 - Aceita imóvel em menor valor.



1211 - SOBRADO NO INÍCIO JARAGUÁ ESQUERDO - c/ 195m2, terreno c/ 450m2, 3 qtos, churrasqueira e garagem para 02 carros. R\$ 135.000,00.



1241 - SOBRADO GARIBALDI 2KM APÓS A MALWEE - c/ 250m2, terreno c/ 1.031m2, suite com sacada e closet, 2 quartos com sacada. R\$ 200.000,00



1092 - CASA DE ALVENARIA 264M2, TERRENO DE 1817M2 - BAEPENDI c/ 3 quartos. R\$ 250.000,00



1441 - CASA DE ALVENARIA NOVA - ESTRADA NOVA - com 95m2, 3 quartos. R\$ 85.000,00



1476 - CASA DE ALVENARIA - RIO CERRO II - PRÓX. A NANETE - 160m2, terreno 650m2 - c/ suite + 3 qtos, churrasqueira. R\$ 85.000,00. Troca por chacara.



1985 - SOBRADO NO CENTRO DE GUARAMIRIM - - c/ 360m2, terreno c/ 650m2, suite + 2 qtos, sala de estar com lareira, lavabo, escritório, dependencia de empregada, churrasqueira, piscina, garagem 2 carros.



1355 - CASA DE ALVENARIA - VILA NOVA - c/ 160 m2 em terreno de 513,27 tendo suite + 2 quartos, churrasqueira, garagem p/ 2 carros. R\$ 130.000,00



3292 - APARTAMENTO - VILA LALAU - c/ 3 qtos, sacada, cozinha mobiliada, parte financiada. R\$ 75.000,00



3059 - APTO - EDIFÍCIO TOWER CENTER - c/ suite, 2 quartos. R\$ 170.000,00 aceita imóvel para troca.



3063 - APARTAMENTO - NOVO MILENIO - CENTRO - suite, 2 quartos, sacadas, c/ churrasqueira. R\$ 135.000,00



3090 - APARTAMENTO - COND.AMIZADE 02 quartos, R\$ 47.000,00 + financiamento

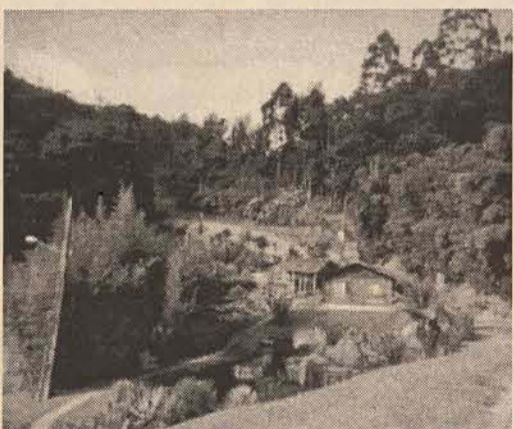

4202 - CHACARA - RIO MOLHA - c/ 10.140 m2, com lagoa, 2 casas mistas, pomar. toda jardinada. R\$ 120.000,00

CONSULTE OUTRAS OPÇÕES

Fone/Fax: (47) 370-0919 / 370-0819

E-mail: engetec@engetecimoveis.com.br



Bairro Estrada Nova, casa em alvenaria, c/ 3qtos, copa, cozinha, lavanderia, bwc, garagem c/ churrasqueira e lavabo. (Com laje). **R\$ 53.200,00 aceita-se terreno ou casa**

VENDA:**SÍTIO:****BARRA MANSO**

Estrada Rio Manso, Área de 62.000m², frente de 150m c/ estrada, c/ casa alv. C/ 2 qtos, futura quadra de esporte c/ iluminação, enegia c/ transformador próprio, água c/ caçhoreira no terreno, lagoa, árvores frutíferas e outros. Distante de Jaraguá 24km e Santa Luzia 8km. Aceita imóvel em Jaraguá do Sul. **R\$ 65.000,00.**

APARTAMENTOS:

CENTRO - Ed. Royal Barg, c/ 1 suite, 2 qtos e demais dep. Área privativa de 120m² + vaga garagem. **R\$ 145.000,00**

RESID. AMIZADE - Apto c/ 2 qtos e demais dep. Bloco 03 - apto 208. **R\$ 47.000,00**

VILA LENZI - Ed Petunia ap, c/ 2 qtos, sala, bwc social, copa e coz., 1 vaga de garagem com área de festa **R\$ 85.000,00**

VILA LENZI - Ed. Leuprecht, ap 304, 2 qtos, sala, copa, coz, lavand, bwc social, sacada, 1 vaga de garagem **R\$ 76.000,00**

TERRENOS:

ROD. BR 280 - Rod. Pref. Waldemar Grubba, área + ou - 9000m²

VILA LALAU - Tereno de 700m², edificado e c/ casa alv. (próx. Arweg). **R\$ 150.000,00**

PRÓXIMO JUVENTUS - Rua João Carlos Stein área 420m², **R\$ 40.000,00** Prox Dep. Vieira Móveis

CHACARA - Ribeirão Grande do Norte com 14 HA = 114.982,00m² cont. casa mista, galpão lagoa, nascente de água no terreno e plantações **R\$ 150.000,00** aceita casa em troca.

CASAS:

CENTRO - Tifa Pereira - Área constr. c/ 341,90m² em terreno de 2.500m². **R\$ 300.000,00**

ILHA DA FIGUEIRA - Em alv., (Forro de madeira), c/ 3 qtos, garagem e demais dep. Área c/ 70m² e terreno c/ 465m². **R\$ 65.000,00** (próx. Ilha Bella)

JOÃO PESSOA - Cond. Resid. Jaraguá - Casa c/ 144m² e terreno de 371,23m² contendo sala, bwc social, 3 qtos, copa, coz., lav., gar c/ área de festa e chur. **R\$ 60.000,00**

TRÊS RIOS DO NORTE - Lot. Sto Antonio, casa alv., c/ 3 qtos, sala, copa e coz., bwc social, lav. e gar. Área constr. de 70m² em terreno de 450m². **R\$ 25.000,00**

JARAGUÁ ESQUERDO casa rua João Franzner 29 sala, cozinha, lavanderia. Contendo também: 2 salas comerciais, quitinete de 70m². **R\$ 110.000,00.**

CENTRO - Imovel Comercial Rua Padre Pedro Franken Nº 253 área construída 200m², terreno c/ 900m² (amplo estacionamento) **R\$ 336.000,00**

CENTRO - Casa alv. C/ área de 400m² e terreno de 450m². Rua Frederich Bartel, contendo 2 suítes + 1 qto, lavabo, closet, cozinha mob., lav. mob., depósito p/ dispensa, sala TV/social, garagem p/ 2 carros, salão de festas c/ piscina.

VILA LALAU - próx. DG Weg, sala, copa, coz., Lav., 2 bwc, garagem e edícula. Área constr. + ou - 110m², em terreno de 504m². **R\$ 95.700,00**

**VENDA OU LOCAÇÃO**

Venda ou locação- Área contruida +-450.00m² terreno 2.721.00m². Aceita Negociação



Sala Comercial - Rua Cabo Harry Hadlich área c/ 50m² **R\$ 37.000,00**. Prox. Angelone



João Pessoa- casa em alv, 3 qtos, copa, coz, garagem e lavanderia - **R\$ 55.000,00** (Negociavel)



Centro - Ed Dunker, 1 suite, 2 qtos, bwc social, sala 2 ambientes, copa e cozinha, área de serviço, 2 sacadas, garagem para um veículo. **R\$ 150.000,00 negociável**

TRAGA SEU IMÓVEL PARA NOSSA CARTEIRA DE LOCAÇÃO



São Luiz Gonzaga - Rua João Franzner, 400 Terreno 465m², área cont.504m² **R\$ 250.000,00.** Aceita Negociação

CONSULTE OUTRAS OPÇÕES

AMETISTA

Loft Residence

Primeiro Loft de Jaraguá do Sul

NÃO É SISTEMA DE
INCORPORAÇÃO.
É SISTEMA DE
CONDOMÍNIO.

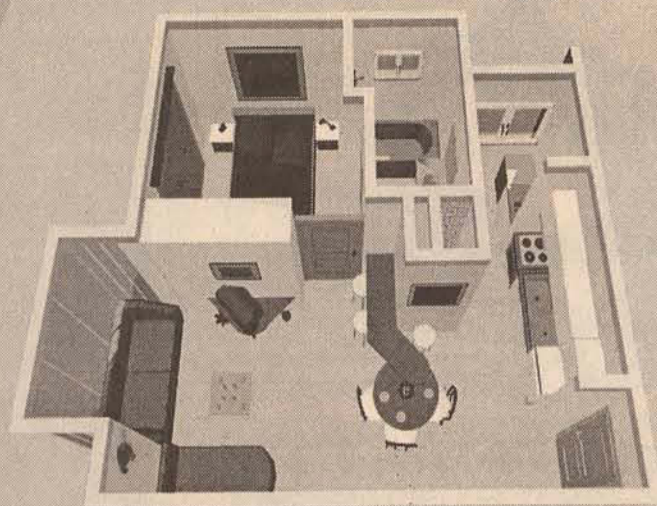

Obras em
andamento

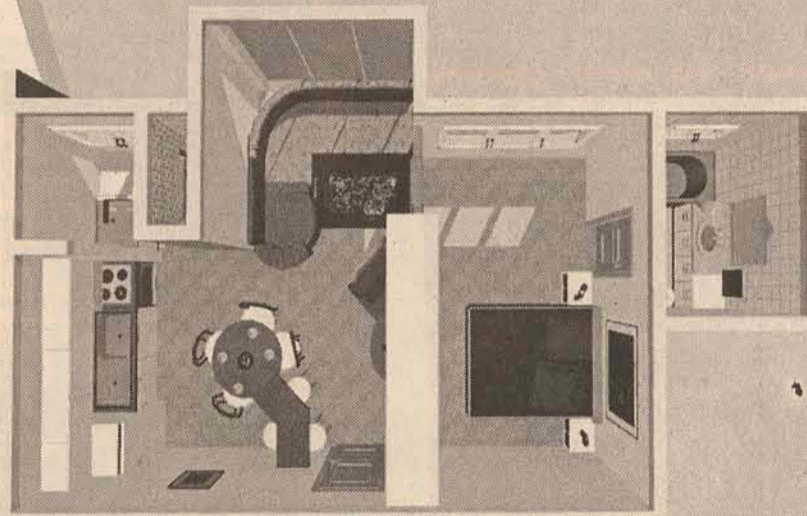

- Apartamentos com um ou dois dormitórios (suíte), planos ou duplex;
- Cozinha com churrasqueira; lavanderia, estar e garagem;
- Localização Central
Av. Marechal Deodoro da Fonseca;
- Não é Hotel;
- Espaço para sala de jogos (Lan House);
- **12 Pavimentos;**
- Salas comerciais no térreo;
- Com aquela taxa de condomínio que você sempre sonhou.

FUTURO
EMPREENDIMENTOS IMOBILIÁRIOS

Tel. 372-0657
Plantão 9973-5304

CHALÉ
IMOBILIÁRIA

CRECI 643-J

Compra • Vende • Aluga • Administra

Tel. 371-1500
Plantão 9975-1500

Creci 1749-J

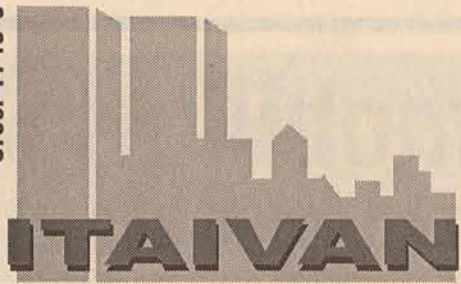

REPRESENTAÇÕES IMOBILIÁRIAS LTDA.

275-3412

11 anos

COMPRA - VENDE - ALUGA - ADMINISTRA

e-mail: itaivan@itaivan.com.br

Veja as fotos detalhadas no site www.itaivan.com.br

Realizando Sonhos



CASAS NOVAS



Ref 5605 - Amizade - Lot. Itacolomi - Casa Alv. Nova c/ 120,24m2 - suite + 02 dorm - churrasqueira - Terreno c/ 384,75m2 - R\$ 120.000,00



Ref 5607 - Amizade - Lot. Itacolomi - Casa Alv. Nova c/ 132,00m2 - suite c/ closet + 02 dorm - churrasqueira - Terreno c/ 438,29m2 - R\$ 145.000,00



Ref 5595 - Amizade - Lot. Itacolomi - Casa Alv. Nova c/ 130,00m2 - suite c/ closet + 02 dorm churrasqueira - Terreno c/ 387,75m2 - R\$ 135.000,00



Ref 5637 - Barra Rio Molha - Lot. Dona Verônica - Casa Alv. Nova c/ 115,00m2 - 03 dorm - Terreno c/ 360,00m2 - R\$ 76.000,00



Ref 5619 - Amizade - Lot. Blumengarten II - Casa Alv. Nova c/ 175,00m2 - suite c/ closet + 02 dorm - churrasqueira - Terreno c/ 358,87m2 - R\$ 190.000,00



Ref 5557 - Schroeder - Casa alv. c/ 120,00m2 - 02 dorm - área de festa c/ churrasqueira - Terreno c/ 450,00m2 - R\$ 70.000,00



Ref 5655 - Tifa Martins - Casa Alv. c/ 115,00m2 - 03 dorm - área festa c/ churrasqueira - Terreno c/ 350,00m2 - R\$ 48.000,00



Ref 5626 - Chico de Paula - Casa Alv. Nova c/ 122,70m2 - suite + 02 dorm - Terreno c/ 322,00m2 - R\$ 100.000,00



Ref 5617 - Amizade - Lot. Bella Vista - Sobrado c/ 218,11m2 - suites master + 02 suites - salão festa - Terreno c/ 378,75m2 - VALOR NEGOCIÁVEL



Ref 4416 - Centro - Ed. Imperial - apto c/ 216,88m2 - 01 suite + 02 dorm - 01 bwc - sacada - 02 vagas de garagem - R\$ 160.000,00 Negociável



Ref 4428 - Vila Nova - Resd. Jardim das Mercedes - Apto c/ 02 dorm (01 c/ sacada) - R\$33.000,00 entrada + SD

Ref 5652 - Czerniewicz - Sobrado Resd. e Comercial - c/ 504,00m2 - Suite c/ hidro + 03 dorm - churrasqueira + Sala Comercial c/ 02 bwc - Terreno c/ 450,00m2 R\$ 270.000,00



Ref 5628 - Chico de Paula - Casa Alv. c/ 180,00m2 - 03 dorm - 02 bwc - área festa + edicola c/ 03 dorm - Terreno c/ 478,00m2 - R\$ 125.000,00



Ref 5629 - Nova Brasília - R. João Planichuk - Casa Alv. c/ 150,00m2 - suite + 02 dorm - churrasqueira - Terreno c/ 450,00m2 - R\$ 110.000,00



Ref 5633 - Czerniewicz - Casa Alv. c/ 180,00m2 - suite + 02 dorm - área festa c/ bwc. R\$ 125.000,00



Ref 4432 - Centro - Ed. Aquamarine - Apto c/ 70,00m2 - 02 dorm - sacada - R\$ 57.000,00 entrada + assumir SD na C.E.F.



Ref 5448 - Chico de Paula - Sobrado Comercial c/ 612,20m2 - Apto c/ 243,20m2 - Loja c/ 198,00m2 + Depósito c/ 180,00m2 - Terreno c/ 1.055,55m2 - R\$ 300.000,00

LOCAÇÃO Ref B - 237 - Vila Nova - Sobrado Resd. e Comercial - suite + 03 dorm - piscina - Têrreo: Sala Comercial - R\$ 1.550,00



Ref 2741 - Amizade - Lot. Behling - Terreno Beira de Rio c/ 955,79m2 (32,80m frente/36,00m fundos/27,50m direita/28,10m esquerdo) - R\$ 53.000,00



Ref 5636 - Czerniewicz - Casa Alv. c/ 160,00m2 - suite + 02 dorm - R\$ 118.000,00



Ref 5632 - Centenário - Casa Alv. c/ torro c/ 150,00m2 - 04 dorm - 02 bwc - Terreno c/ 392,00m2 - R\$ 79.000,00



Ref 5646 - Amizade - Lot. Champagnat - Sobrado c/ 299,40m2 - suite c/ closet, hidro, móveis e sacada + 02 dorm c/ sacada (01 c/ móveis) - área de festa c/ churrasqueira - Terreno c/ 378,00m2 - R\$ 310.000,00



Ref 4420 - Amizade - Cond. Resd. Amizade - Apto c/ 101,89m2 - 03 dorm - R\$ 59.000,00



Ref 5600 - Vila Lenzi - Casa Alv. c/ 490,00m2 - 02 suites + 02 dorm - 03 bwc - área festa - piscina - Terreno c/ 893,20m2 - R\$ 295.000,00



Ref 2743 - Barra do Rio Cerro - Terreno c/ 582,17m2 - (14,00m frente/15,00m fundos/41,40m esquerdo/38,90m direita) - R\$ 42.000,00



Ref 5593 - Jaraguá Esquerdo - Casa Alv. c/ 225,00m2 - suite c/ hidro + 02 dorm - área festa ampla c/ 01 bwc - Terreno c/ 560,00m2 - R\$ 210.000,00

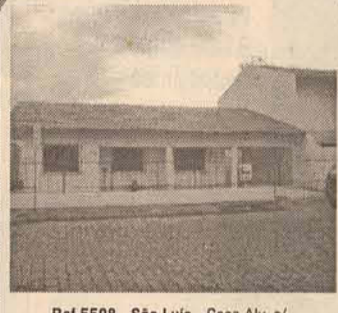

Ref 5598 - São Luís - Casa Alv. c/ 121,52m2 - 01 Suite + 2 dorm - R\$ 100.000,00



Ref 5578 - Chico de Paula - Sobrado c/ 220,00m2 - 03 suites - área festa - Terreno c/ 450,00m2 - VALOR NEGOCIÁVEL (Aceita apartamento)

Eu sou a luz do mundo! O que me segue não anda em trevas, mas terá a luz da vida. João 8:12

Que o sentido da Páscoa sempre se faça presente em cada coração.

Feliz e Abençoada Páscoa!

São os votos dos Funcionários e Diretores da Itaivan Imobiliária.

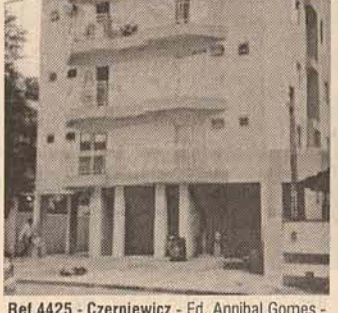

Ref 4425 - Czerniewicz - Ed. Annibal Gomes - Apto c/ 78,20m2 - suite + 02 dorm - sacada c/ churrasqueira - R\$ 85.000,00



Ref 4437 - Czerniewicz - Ed. Adrielli - Apto c/ 109,54m2 - suite c/ móveis embutidos + 02 dorm - R\$ 95.000,00

Ref 2738 - Vila Lenzi Terreno acidentado c/ 3.515,15m2 (22,00m frente /34,30m fundos /212,00m laterais) - R\$ 33.000,00



Ref 4417 - Centro - Ed. Isabella - Apto c/ 132,12m2 - suite + 02 dorm - sacada - 02 vagas de garagem - apto mobiliado - R\$ 99.000,00

Rua Padre Pedro Francken, 217 - Centro - Plantão - 9136-3412 / 9117-2518



CRECI 001770J

Realizando seu sonho imobiliário

Fone/Fax (47) 275-2990

PLANTÃO: 9136-2991

E-mail: dejaimoveis@netuno.com.br

DEFRENTE AO FÓRUM - JARAGUÁ DO SUL - SC

COMUNICADO :
EM VIRTUDE DO FERÍADO
DO DIA 25/03/05,
NOSSA EMPRESA NÃO
TRABALHARÁ NO DIA 26/03/05
DESEJAMOS A TODOS
BOA PASCOA
Obrigado.

Plantão
Vendas - 9973-9089 (Deja)
Locação - 9993-3777 (Mara)
Locação - 9163-6104
(Alessandra)

Vende-se uma belíssima área de lazer com a seguinte característica:
Terreno com 1.615,12m² de esquina arborizados, churrasqueira externa com chuveiro, banheiros e amplo estacionamento mais - salão para festas com mesas, cadeiras, churrasqueira interna, banheiro F/M, piso em granito, mais um terreno nos fundos uma construção em alvenaria etc
Aceita-se Terrenos, casa, veículo, parcelamento ou apartamento no Balneário de Camburiú ou uma casa na Enseada ou Barra do Sul, com fundos para Mar ou Lagoa.

Vende-se uma casa próxima a UNERJ, com as seguintes características: Um belíssimo Suíte com sacada, sala em dois ambientes, 02 quartos, um banheiro Social, lavanderia, cozinha, piso todo em cerâmica de alto padrão, garagem para 02 carros, área disponível para instalação de piscina e área para churrasqueira, toda murada, com alarme, seminova, portão eletrônico R\$ 145.000,00 Negociável-

Vende-se 04 terrenos localizados na rua Olívio Domingos Brugnago, medindo 400,00m² cada ao preço de R\$ 75.000,00 cada- Ponto Comercial e Residencial-

Vende-se uma casa na Rua Francisco Hruscka, com 02 salas, área de festas, 02 banheiros, 04 quartos, lavanderia, varanda, área para instalar piscina, toda murada etc- R\$ 95.000,00-

Vende-se dois apartamentos no edifício Fragata, ambos com 02 quartos, copa/cozinha, sala, lavanderia, garagem, muito lindo- R\$ 85.000,00 negociável aceita-se casa-

Vende-se um apartamento com entrega programada para final de julho com 01 suíte, 01 quarto, banheiro, lavanderia, copa, cozinha, garagem NOVO bairro Vila Nova - R\$ 65.000,00 negociável aceita-se imóvel em Joinville-

Vende-se lotes de 500m² cada, localizado na rua Horácio Pradi, Jaraguá Esquerdo próximo a E.M. Cristina Marcatto, preço a partir de R\$ 35.000,00 prontos para construir. Parcelamos-

Vende-se um galpão industrial com as seguintes características: Área do terreno aproximadamente 18.000,00m² Área de galpões 10.000,00m² amplo estacionamento, ampla cantina, área de escritório 800m² distante 9.000ms do centro da cidade. R\$ 1.500.000,00.-

COMPRAMOS ÁREAS GRANDES DE FÁCIL ACESSO NO MUNICÍPIO DE SCHROEDER-

Temos vários sítios para vender- com lagoas com peixes, casas; água corrente etc venham conferir.

Vende-se 02 lotes próximo a posto Marcolla com aproximadamente 400m² preço para parcelar em 04 vezes R\$ 23.000,00 cada.

Estamos vendendo uma área próxima ao pesquegue Oeschler, Ilha da Figueira, com 7.000m² Preço R\$ 85.000,00- Negociáveis.

Vendemos na Planta apartamento em construção ao lado da matriz do BESC, com entrega prevista para 2.007, com suítes, sacas, churrasqueiras, salas, copa, cozinha, lavanderia, garagem etc- coberturas em duplex tudo em alto padrão de acabamento- venham fazer sua proposta de compra/venda, estamos lhe aguardando- obrigado.

Vende-se uma área Industrial com 11.000m², próximo ao centro com construções em galpões no total de 2.100,00m² - R\$ 1.500.000,00

Vende-se um terreno pronto para construir, localizado a 800ms da praia de Piçarras com Itajubá R\$ 8.000,00 aceita-se negociação-

Vende-se uma belíssima casa no Jardim Lenzi, com uma ampla suíte, 02 quartos, sala em dois ambientes, cozinha, lavanderia, garagem para 03 carros, belíssima área de festas, toda murada, linda visão para o Bairro, piscina com área de festas etc R\$ 280.000,00 aceita-se apartamento como parte de pagamento.

Vende-se duas casas na avenida Itajubá, n. 2.070, terreno com 420,00m² sendo a primeira casa com: sala, cozinha, 02 quartos, banheiro, área de serviço, garagem para 02 carros, totalizando 114,00m² a segunda com cozinha, sala, um quarto e banheiro - distante 100ms da praia R\$ 95.000,00 aceita-se imóvel em Curitiba-

Vende-se uma área industrial com 199.400m², localizada no município de Rio do Cedro R\$ 180.000,00 Aceita-se imóvel em Barra Velha- Itajubá ou Piçarras-

Vende-se 03 salas comerciais no primeiro piso do edifício Menegotti totalizando 143,00m² R\$ 55.000,00 Negociáveis-

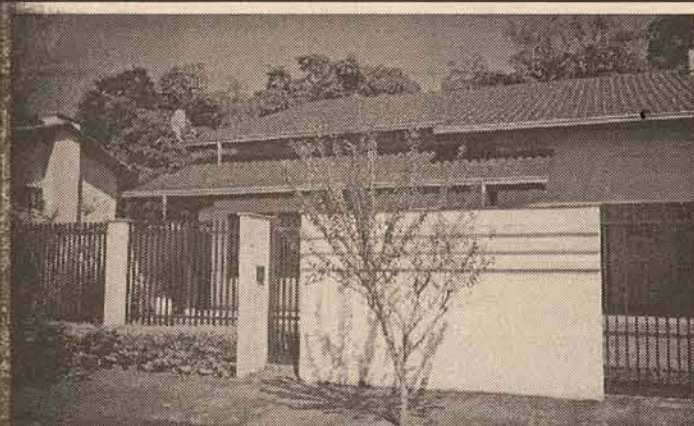

Vende-se uma linda casa no loteamento centenário próximo a APAE, casa com uma suíte, 02 quartos, ampla sala, toda em acabamento de alto padrão, cozinha, lavanderia, área de festas, garagem para os carros, toda murada, portão eletrônico R\$ 180.000,00 aceita-se apartamento.



Estamos vendendo um lindo apartamento no edifício Bruna/Mariana OK, com 01 banheiro, 01 quarto, sala/copa/cozinha/lavanderia e garagem R\$ 58.000,00 Negociamos



Vende-se uma casa localizada no Jaraguá esquerdo próximo a confecções Dalila com 02 quartos, 01 suíte, sala, copa, cozinha, lavanderia, área para festas, garagem para 02 carros, casa seminova R\$ 90.000,00



Vende-se uma casa comercial/residencial para qualquer tipo de atividades, com 01 suíte 03 banheiros, instalações comerciais completa, dependendo o tipo de atividade, super localizada na rua João Planinscheck R\$ 240.000,00 negociáveis.

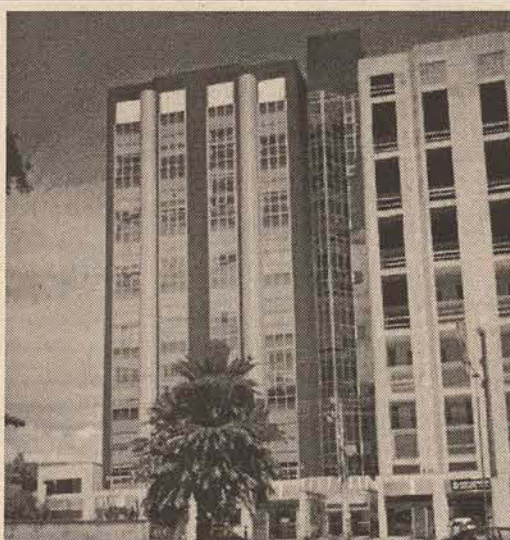

Vende-se dois apartamentos tipo Flet no São Sebastian R\$ 90.000,00 cada negociáveis

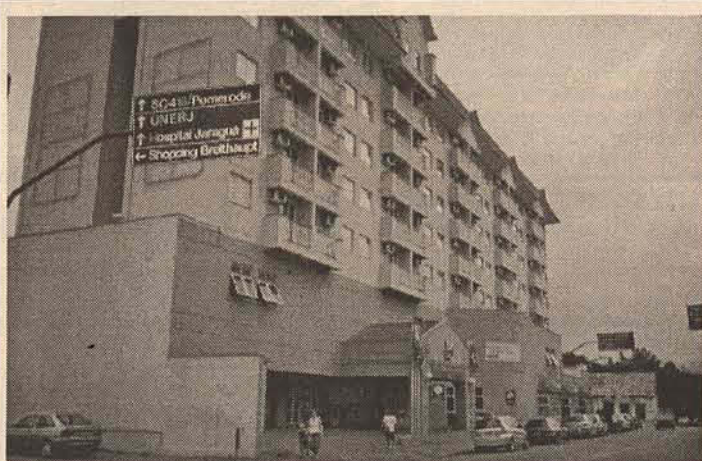

Vende-se um apartamento no Parthenom Century Suit Hotel R\$ 95.000,00 negociáveis- com foto ref. 1.106-

ATENÇÃO MOTOCICLISTA - Dia 09/04 - a primeira festa do motociclismo de Pista Livre de Jaraguá do Sul
Local: Pavilhão de Eventos

NA ENTREGA
DO GARDEN FLOWERS RESIDENCE,
MOSTRAMOS O QUE SIGNIFICA *Viver com Classe.*

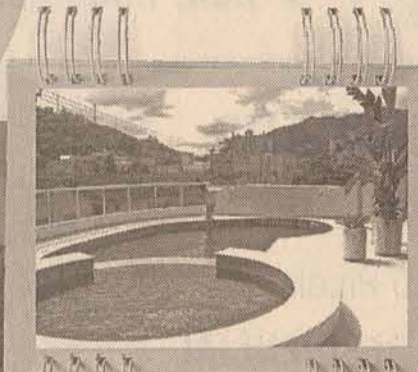

Piscina adulto e infantil

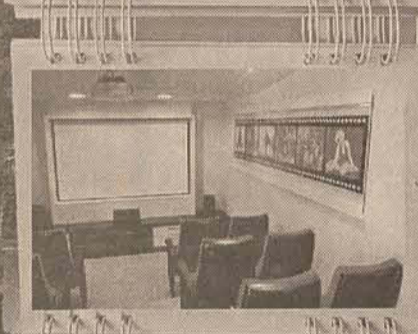

Sala de Home Theater



Hall de entrada



Salao de festas



Salao de festas

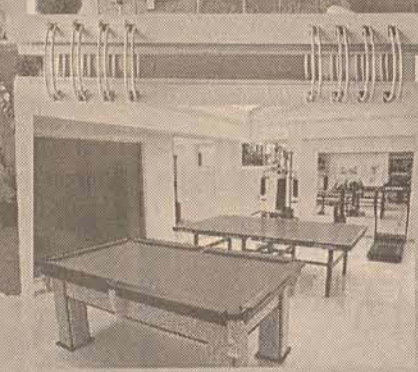

Sala de jogos e fitness

**VISITE APTO DECORADO
PRONTO PARA MORAR
50 MESES PARA PAGAR**

Localização da Obra: Rua Leopoldo Mahnke
(Próx. ao Clube Beira Rio)

Garden & flowers
RESIDENCE

VENDAS:

construsol
(47) 275 3070



Imobiliária Jardim Jaraguá

Fone/Fax: 371-0768 / 371-6582 / Plantão: 9997-9471

Rua Reinoldo Rau, 585 - Jaraguá do Sul - SC
e-mail: imobiliaria@jardimjaragua.com.br

Há 23 anos,
garantindo bons negócios

OPORTUNIDADE

CENTRO

Rua João Picolli

COMERCIAL / RESIDENCIAL

Terreno c/ área de 14x38m
edificado c/ casa em alv. C/
100m². **R\$ 220.000,00**
(negociáveis)



Centro

Exelente Sobrado/Residencial/Comercial
C/ Área . 280.00m². Rua Cabo Harry Hadlich
Nº 282 R\$ 290.000,00 Aceita Ap. de menor valor.

OPORTUNIDADE

CENTRO

Ed. Maximum Center

Apartamento
Semi-mobiliado,
c/ área de 160m².
R\$ 158.000,00



Vila Lenzi

Ótima casa terrea c/ Área de 375m², terreno c/
512m², c/ 1 suite c/ banheiro dupla de hidro, 3 qtos,
bwc social, salas com lareira, lavabo, cozinha, bwc
de serviço, garagem p/ varios carros. (Aceita
Apartamento no Negocio) **R\$ 320.000,00**

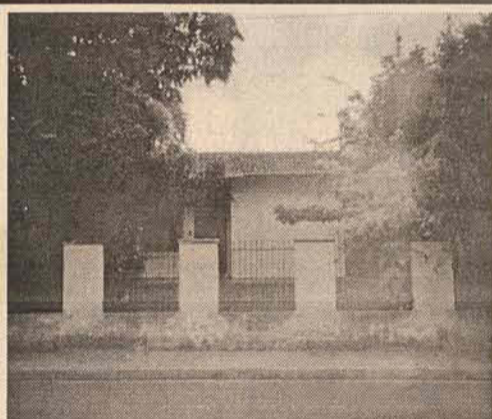

Barra do Rio Cerro

Casa de alv., c/ área de 100m² e terreno c/ 450m².
Próximo botafogo.
R\$ 75.000,00 (aceita apto no centro)

VILA NOVA

Residencial Amaryllis

Apartamento com 1 suite c/
sacada + 2 dorm., sala c/
sacada e churrasqueira.

R\$ 105.000,00



Agua Verde

Ótima casa c/ 200m² Terreno com 700m²
R\$ 90.000,00 prox. a recreativa do Breithaupt

VILA NOVA

Residencial Vila Nova

Apartamento com 3
dormitórios, sala c/ sacada,
garagem + dependências.

R\$ 66.000,00



Centro

Casa em alvenaria, Comercial Residencial c/
120,00m² -terreno (13x22) = 320,00m²
R\$ 120.000,00 (Prox. ao Angelone)



CENTENÁRIO

Casa semi nova, c/ área de 145m² e terreno c/
380m². Próximo a Weg II.
R\$ 115.000,00

ED. ZIMBROS

Apartamento c/ 3 dorm., 1 suite,
copa, coz., Lav., Sala p/ 2
ambientes, sacada c/ chur.
e 2 vagas garagem.
Área total 176,12m².

R\$ 60.000,00 entrada + parc.
(Aceita saque do FGTS)
Entrega em Dezembro/2005



Barra

Exelente Sobrado/Residencial c/ Área 300.00m²,
Suite master com sacada, hidro, closet, escritorio
+ 2 quartos e demais dependencias terreno com
Área 637m². Aceita Apartamento no Centro
R\$ 250.000,00 (Negociavel)

OPORTUNIDADE

CENTRO

Ed. Athenas

Apartamento semi-
mobiliado, c/ área de 230m².

Prédio com piscina.

R\$ 250.000,00

(aceita imóvel de menor valor)



OPORTUNIDADE

Casa comercial/residencial CENTRO
Casa em alvenaria, com área de 165m², terreno
com 561m² (14x40,10). Valor a combinar.
Obs.: Aceita apto no centro da cidade
De menor valor



JARAGUÁ ESQUERDO

Lot. Constantino Pradi, casa nova, c/ 130m²,
suite + 2 qtos, dep., gar. p/ 2 carros.
**R\$ 120.000,00, negociáveis (liberada p
financiamento bancário)**

AMIZADE - Casa nova, c/ área de 75m²,
terreno 450m². **R\$ 75.000,00**

LOCAÇÕES

CENTRO - Ed. Royal Barg, apto. Semi-mobiliado,
suite + 2 qtos, c/ 2 vagas garagem.
VILA NOVA - Ed. Porto Belo, 2 qtos, coz. Mob.,
2 vagas gar., prédio c/ piscina. **R\$ 500,00**
NOVA BRASÍLIA - Sobrado c/ 4 qtos + dep. **R\$ 550,00**
VILA NOVA - Casa mad. C/ 4 qtos + dep. **R\$ 400,00**
JGUA ESQUERDO - Casa mad. c/ 3 qtos + dep. **R\$ 280,00**

**ESTAMOS SOLICITANDO DE IMÓVEIS
PARA NOSSA CARTEIRA DE LOCAÇÃO.
COM CLIENTES CADASTRADOS**

**Segurança para investir.
Tranqüilidade para morar.**



**O futuro
da sua família
começa agora.**

Localização

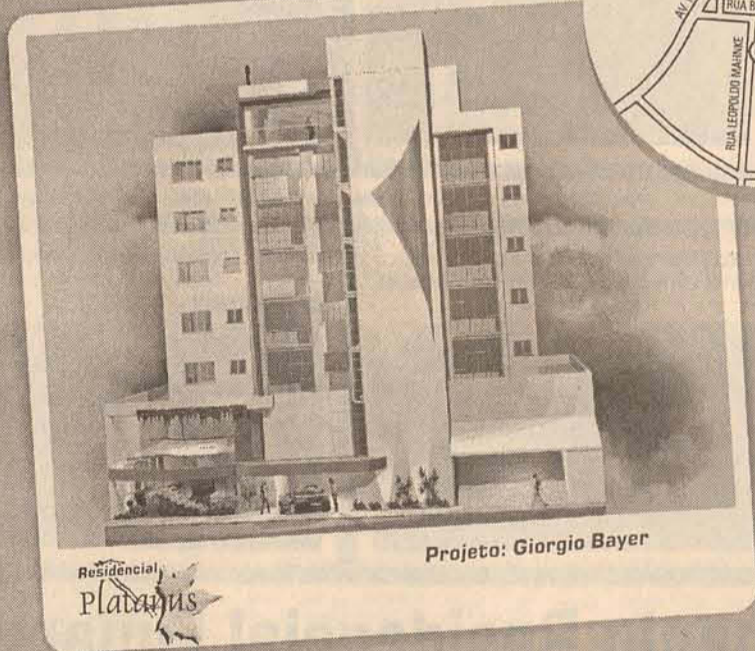
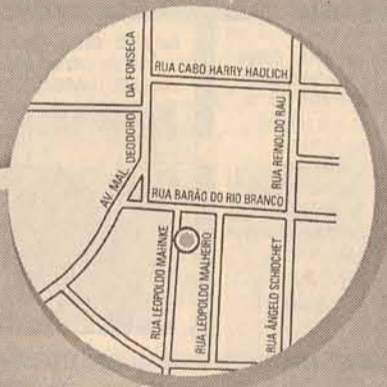

Residencial
Platanius

Projeto: Giorgio Bayer

Localização



Residencial
Monise

Projeto: Lima&Lima

PROMA

soluções construtivas
www.proma.com.br

Rua José Menegotti, 277 - Nova Brasília
Jaraguá do Sul - Santa Catarina
Fone: (47) 371-6310

Plantão 47 9131-5751



CREA/SC 32786-7



IMOBILIÁRIA E INCORPORADORA LTDA.

371-5544

Plantão: [9143-1508 - Antonio
8805-9606 - Maycon
9102-4422 - Anderson

Compra - Vende - Constrói - Administra
www.ivanaimoveis.com.br
ivanaimoveis@ivanaimoveis.com.br
Rua Barão do Rio Branco, 373

CASAS

Consulte nossas outras opções em imóveis: 371-5544 ou www.ivanaimoveis.com.br

Ref 1184 - CZERNIEWICZ - Casa Nova com 170 m2 sendo suite + 2 quartos, bwc, coz., sala de estar e jantar conjugadas, escritório, lav., área de festas com churrasqueira e gar. p/ 2 carros. **R\$ 157.000**



Ref 1232 - Amizade - Lot Itacolomi - Casa c/ 150m2 sendo suite com closet + 2 quartos, bwc social, sala de estar, sala de jantar, cozinha, lavanderia, área de festas com churrasqueira e garagem para 2 carros. **R\$170.000**



Ref 1180 - Amizade - Casa Nova c/ 113 m2, sendo suite + 2 qtos, sala/copa conjugadas, coz., lav., Área de festas com churrasqueira e gar. p/1 carro. **R\$ 120.000**



Ref 1202 Rau - Casa NOVA c/ 100 m2 sendo suite + 2 qtos, sala copa, cozinha e lavanderia, bwc, garagem p/ 2 carros, acabamento em massa corrida e roda teto em gesso Terreno c/ 380 m2. **R\$ 99.000**



Ref 1234 - Barra - Casa de alvenaria c/ 70 m2 com 3 quartos, sala, copa/cozinha, bwc e garagem. **R\$48.000**



Ref 1244 - Amizade - Casa Nova fase final de construção com suite + 2 quartos, bwc, sala de estar, copa, cozinha, lavanderia, área de festas com churrasqueira e garagem p/ 2 carros. **R\$ 130.000**



Ref 1227 - SÃO Luiz - Casa c/ 72 m2 sendo 3 quartos, bwc, sala, copa/cozinha, lavanderia. **R\$ 65.000**



Ref 1160 - Amizade - Casa Nova Pronta para Morar pode ser financiada c/ 75m2 sendo 3 quartos e demais dependências. **R\$ 75.000,00**



Ref 1207 - Figueira - 1 Casa c/ 72 m2 + 1 sala comercial de 110 m2 + 1 área para oficina c/ 65 m2, proximo colegio Homago. **R\$ 100.00**



Ref 1228 - Amizade - Lot Itacolomi - Casa Nova c/ 123 m2 sendo suite + 2 quartos, sala, copa, cozinha, bwc e lavanderia, garagem p/ 2 carros. **R\$ 140.000**



SOBRADOS

Consulte nossas outras opções em imóveis: 371-5544 ou www.ivanaimoveis.com.br

Ref 1216 - Rau - Sobrado c/ 207 m2 sendo 1 suite mobiliada + 2 qtos, sala c/ sacada, bwc, sala de estar e de jantar, cozinha mobiliada, bwc, área de festas, lav. e gar. p/ 2 carros. **R\$ 220.000** (Aceita Carro e Imóvel)



Ref 1189 - Czerniewicz - Sobrado c/ 3 dormitórios + 1 suite com closet, bwc, sala de estar, sala de jantar, cozinha, lavanderia e garagem p/ 2 carros, c/ 180m2. **R\$159.000**



Ref 1235 - Czerniewicz - Sobrado c/ 198m2 sendo suite com closet + 2 quartos, sala de tv, sala de estar c/ lareira, copa, cozinha, lavanderia e garagem p/ 2 carros. **R\$199.000**



Ref 1241 - Corupá - Sobrado com 234 m2 sendo 4 quartos, 2 bwc, copa, cozinha, dispensa e garagem. Terreno com 700m2. **R\$ 130.000**



Ref 1240 - Figueira - Sobrado com 320 m2, sendo suite + 2 quartos, 2 salas, copa, cozinha, lavanderia e garagem p/ 2 carros. Terreno com 400 m2 **R\$ 150.000**



APARTAMENTOS

Consulte nossas outras opções em imóveis: 371-5544 ou www.ivanaimoveis.com.br

Ref 2138 - Vila Lalau - Apartamento com 3 quartos, sala de estar, copa, cozinha, lavanderia e 1 vaga de garagem. **R\$79.000**



Ref 2145 - Centro - Cobertura Duplex sendo piso inferior hall de entrada com lavabo, sala de estar, sala de jantar com sacada e churrasqueira, cozinha mobiliada, lavanderia mobiliada e dependência de empregada com bwc. Parte Superior: Sala de tv com sacada, bwc social, 2 quartos sendo um mobiliado e suite master com closet mobiliado. **R\$295.000.**



Ref 2144 - Centro - Apartamento 201 novo com 119 m2 de área privativa sendo suite + 2 quartos, bwc, sala, copa com sacada e churrasqueira, cozinha e lavanderia e 1 vaga de garagem. **R\$ 155.000**



Ref 2102 - Centro - Apartamento c/ suite mobiliada + 2 quartos, sala de estar e jantar, bwc social, cozinha mobiliada, lavanderia c/ churrasqueira, Gar. p/1 carro. **R\$ 99.000**



Ref 2143 - Nova Brasília - Apartamento com 3 quartos, bwc, sala, copa, cozinha e lavanderia, garagem p/ 1 carro. **R\$ 67.000**



TERRENOS

Consulte nossas outras opções em imóveis: 371-5544 ou www.ivanaimoveis.com.br

3133 - Guaramirim - Terreno Industrial as margens da BR-280 próx a Weg Química, área com 107.500m2. **R\$ 450.000**



REF 3148 - Ilha da Figueira - Terreno de esquina na José Theodoro Ribeiro c/ 366m2. **R\$ 50.000**

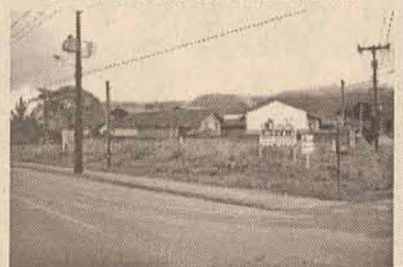

Ref 3142 Barra - Terreno Plano c/ 767 m2. **R\$ 37.000**



Ref 3132 - Vila Lalau - Terreno c/ 622 m2 próx entrada lateral da weg 2. Excelente Ponto Comercial. **R\$ 145.000**



Ref 3150 - Vila Nova - Terreno alto com vista de toda a cidade com 645 m2 (15X43)



Lançamento Residencial Cezanne



VENHA CONHECER ESTE IMÓVEL

(Obra já em fase de edificação).
Apartamentos c/ 2 ou 3 quartos simples ou com suite, sala/copa, cozinha, lavanderia, sacada, 1 vaga de estacionamento. Localização na Barra próx a Malwee.

Lançamento Residencial Fujjama

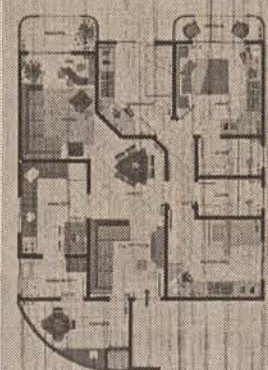

1 Apartamento por andar apenas 4 apartamentos no edifício. Apartamentos com 118 m2 de área privativa sendo suite com sacada + 2 quartos, bwc social sala de tv com sacada, sala de estar, copa com sacada e churrasqueira, lavanderia e 1 vaga de garagem. Excelente Localização no Czerniewicz

MUDE PARA LEIER VOCE TAMBÉM

LEIER
IMOBILIÁRIA

371-9165

www.leier.com.br

LEIER
IMOBILIARIA
371-9165

COMPRA VENDE ALUGA
ADMINISTRA FINANCIA

CRECI 1462-J

Rua Exp. João Zapella, 88 - Centro - Jaraguá do Sul



Ref. 687 - Apartamento triplex cobertura na rua Domingos da Nova - Ed. Jacob Emmendorfer, bairro Centro. **Dados:** Apto triplex cobertura com 01 suíte + 02 dormitórios, sala com 03 ambientes, escritório, cozinha mobiliada, lavabo, dep. Empregada, lavanderia, churrasqueira, piscina, garagem 02 carros, box. Valor: R\$ 320.000,00.



Ref. 555 - Casa de alvenaria na rua Estrada Itapocú Hansa, bairro Três Rios do Norte. **Dados:** 03 dormitórios, sala, cozinha, banheiro, lavanderia, garagem, terreno com 1.000,00ms2. Valor: R\$ 55.000,00.



Ref. 770 - Casa em alvenaria na rua Ema Rubis Bartel, nº 391, bairro Baependi. **Dados:** 03 quartos, sala, cozinha, copa, bwc, lavanderia e garagem. Área de 700 mts2. Valor: R\$ 140.000,00.



Ref. 688 - Terreno na rua Lourenço Kanzler, bairro Vila Lenzi. **Dados:** Área com 1.940,00ms2. Valor: R\$ 160.000,00.



Ref. 772 - Apartamento na rua Rua Marina Frutuoso - próx. Clube Beira Rio, bairro Centro. **Dados:** 01 suíte, 01 quarto, sala, cozinha, bwc, área de serviço, garagem, sacada com churrasqueira. Valor: R\$ 115.000,00.



Ref. 697 - Sobrado em alvenaria na rua Nei Franco esquina com a Rua Max Wilhelm, bairro Baependi. **Dados:** Terreno com área de 1.005,00ms2 edificado com sobrado c/ 480,00ms2 e galpão c/ 240,00ms2. Valor: R\$ 230.000,00.



Ref. 764 - Casa na rua Leopoldo Janssen, nº 350, bairro Centro. **Dados:** Área total de 414ms2. Valor: R\$ 150.000,00.



Ref. 416 - Apartamento residencial na rua Henrique Plazera - Ed. Aléssio Berri, bairro Centro. **Dados:** Apto com 01 suíte + 02 dormitórios, sala de estar, jantar, cozinha, banheiro social, lavanderia, sacada, garagem. Valor: R\$ 150.000,00.



Ref. 768 - Terreno em Pomerode na rua Henri Kanzaem, (ao lado do antigo Sorvetes Pomer). **Dados:** Área total de 459 mts2. Valor: R\$ 45.000,00.



Ref. 753 - Sobrado em alvenaria na rua Carlos Mai, nº 165, bairro Baependi. **Dados:** Sobrado com 04 dormitórios, 02 bwc, 02 salas, copa, cozinha, lavanderia, garagem e churrasqueira + 01 casa de 70 mts2 semi acabada com 02 dormitórios, sala, copa, cozinha, 01 bwc, lavanderia e garagem. Valor: R\$ 165.000,00.



Ref. 769 - Terreno na rua Exp. Antônio Carlos Ferreira, nº 618, bairro Nova Brasília. **Dados:** Área total de 1280 mts2. Valor: R\$ 380.000,00.



Ref. 738 - Terreno residencial na Rua da Pedreira - Em frente Real Vidros, bairro Ilha da Figueira. **Dados:** Terreno com 6.000 mts2, plano, retangular. Valor: R\$ 200.000,00.

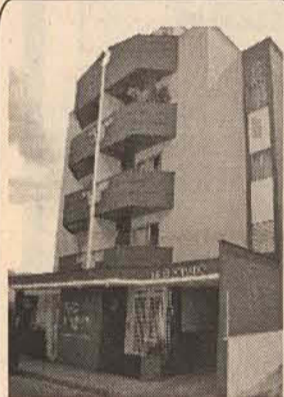

Ref. 599 - Apartamento residencial na rua Florianópolis, nº 153 - Ed. Eldorado, bairro Centro. **Dados:** 01 suíte + 02 dormitórios, sala, copa, cozinha mobiliada, área de serviço mobiliada, banheiro com armários, bilndex. Valor: R\$ 120.000,00.



Ref. 596 - Casa de alvenaria e madeira na rua Antônio Teixeira dos Santos Júnior, nº 460, bairro Centro. **Dados:** Casa de madeira: 03 dormitórios, sala, copa, cozinha, banheiro, lavanderia, garagem. Casa de alvenaria: Sala com 02 ambientes, cozinha, banheiro. Valor: R\$ 96.000,00.



Ref. 749 - Casa comercial / residencial na rua Rua Henrique Plazera, bairro Centro. **Dados:** Terreno com 260,00ms2 situado em área central. Valor: R\$ 150.000,00.



Ref. 543 - Casa de alvenaria na rua irmão Leão Magno, nº 285 - Loteamento Champagnat, bairro Amizade. **Dados:** 03 dormitórios, sala, cozinha, banheiro, lavanderia, garagem, dispensa, toda murada. Valor: R\$ 105.000,00.



Ref. 483 - Apartamento residencial na rua Marechal Deodoro da Fonseca, Ed. Royal Barg, bairro Centro. **Dados:** Apto com 01 suíte + 02 dormitórios, sala, cozinha, banheiro, lavanderia, sacada, garagem, Ed. Com salão de festas, piscina, hall de entrada. Valor: R\$ 152.000,00.



Ref. 533 - Terreno no loteamento Campo Sanpiero, bairro Jaraguá Esquerdo. **Dados:** Área com 900,00ms2 medindo 20,00 x 45,00. Valor: R\$ 50.000,00.



Ref. 739 - Terreno residencial na rua Walter Marquardt, bairro Rio Molha. **Dados:** Terreno com 8.000 mts2 de área. Valor: R\$ 220.000,00.



Ref. 788 - Casa + Apartamento na rua José Emmendorfer, 1674, bairro Nova Brasília. Valor: R \$ 200.000,00.



Ref. 781 - Casa de alvenaria na rua José Teodoro Ribeiro, 230, bairro Ilha da Figueira. **Dados:** Casa com 02 suítes, 02 quartos, 01 bwc, 03 salas, cozinha mobiliada, lavanderia, garagem + edícula e piscina. Valor: R\$ 210.000,00.



Ref. 775 - Casa de alvenaria na rua Francisco Hruska, 1112, bairro Tifa Martins. **Dados:** Casa de alvenaria com 02 quartos, 1 bwc, cozinha, sala de estar, garagem. Valor: R\$ 60.000,00.

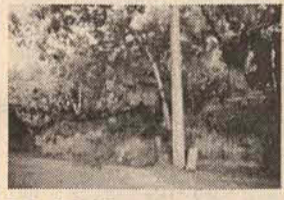

Ref. 492 - Terreno residencial na rua Piçarras, bairro Centro. **Dados:** Terreno com 600 mts2 30 x 20. Valor: R\$ 110.000,00.



Ref. 601 - Sobrado de alvenaria na rua 12-Servidão Waldemar Grubba, bairro Vila Lalau. **Dados:** 03 dormitórios, 02 salas, copa, 02 cozinhas, 04 bwc, 03 lavanderias, 03 dormitórios, 01 sala comercial. Valor: R\$ 180.000,00.



Ref. 780 - Apartamento residencial na rua Martin Alaz, 551 - Ed. Capri - 10º andar, bairro Vila Nova. **Dados:** 01 suíte c/ hidro, 01 quarto, sala, copa, cozinha, bwc, área de serviço, sacada c/ churrasqueira e garagem. Valor: R\$ 145.000,00.

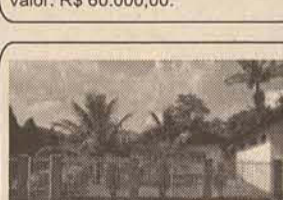

Ref. 773 - Casa + Galpão em alvenaria na rua Luiz Baristieri, 200, bairro Imigrantes em Guarimir. **Dados:** Casa com 04 quartos, 01 closet, 02 salas, 02 bwc, 01 lavabo, churrasqueira, cozinha, lavanderia, casa com forro. + 01 Escritório com 70 mts2 01 Galpão com 4,50 x 33 mts. Valor: R\$ 220.000,00.

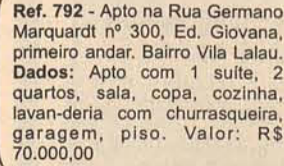

Ref. 792 - Apto na Rua Germano Marquardt nº 300, Ed. Giovana, primeiro andar. Bairro Vila Lalau. **Dados:** Apto com 1 suíte, 2 quartos, sala, copa, cozinha, lavanderia com churrasqueira, garagem, piso. Valor: R\$ 70.000,00



Ref. 682 - Casa em alvenaria na rua Eugenio Nicolini, 274. **Dados:** Quartos com suíte, sala de jantar, sala de estar, bwc social, lavanderia, escritório, dispensa, garagem. Valor: R\$ 250.000,00.



Ref. 620 - Prédio de alvenaria na rua Silvino Stinghamen, 157, bairro Centro. **Dados:** 08 apartamentos de: 01 dorm, sala, cozinha, banheiro, lavanderia, garagem. Valor: R\$ 360.000,00.



Ref. - 615 - Casa de alvenaria na rua Wilhelm Kruger, bairro Jaraguá 99. **Dados:** Proximo ao Colégio Stanislaw Ayroso - passando o colégio primeira rua direita. Valor: R\$ 46.000,00.

EDIFÍCIO DOM ARIEL

LANÇAMENTO



VENDAS EXCLUSIVAS

Localização Rua Ney Franco, bairro Baependi

VENDAS EXCLUSIVAS: LEIER IMOBILIÁRIA

Ligue agora: 371-9165

MUDE PARA A LEIER VOCE TAMBÉM!



Trindade Imóveis Ltda.

Reinoldo Rau, 60 - Sala 06 - Ed. Market Place
Fones: 276-3231 / 9133-9027 / 9909-3605
Email: trindadeimoveis @ netuno.com.br



COD 029 - VILA RAU - Apartamento
 - dois quartos, sala, cozinha, lavanderia, banheiro, garagem.
Valor R\$ 72.000,00.

COD 111 - VILA RAU - APARTAMENTO
 com um quarto, sala, cozinha, lavanderia, banheiro, garagem - **Valor R\$ 65.000,00.**



COD 050 - EDIFÍCIO ANITA GARIBALDI - CENTRO - APARTAMENTOS EM ALTO PADRÃO, UM POR ANDAR - Medindo 296,00m² de área útil, Suíte com closet e banheira de hidro, 2 suítes, sala de TV, sala de estar, sala de jantar, dep. de empregada com banheiro, lavabo, cozinha, dispensa, 3 sacadas, 3 vagas de garagem, depósito.



COD 101 - JARAGUÁ ESQUERDO - CASA NOVA medindo 130,00m² (14x24) com uma suíte, 2 qtos, sala, copa e cozinha, lavanderia, bwc social, 2 vagas de garagem e churrasqueira. - **Valor R\$ 120.000,00**



COD 110 - TERRENO - VILA LALAU medindo com 301,00m² com casa de madeira - **Valor R\$ 50.000,00**

CHACARAS

COD 048 - CHACARA - RIO CERRO I - Medindo 12.345,75m² - com 38,00 metros de frente para a Rua: Estrada Rio Cerro I - 30,20 X 400,00 - área plana com lagoa - **Valor R\$ 50.000,00**

COD 092 - CHÁCARA - RIO MOLHA - medindo 46.266,50m² - 02 residências - **Valor R\$ 150.000,00.**

TERRENOS

COD 062 - TERRENO - NOVA BRASÍLIA medindo 450,00 m² próximo ao Motores Kohlbach - **Valor R\$ 50.000,00**

COD 079 - TERRENO COMERCIAL - BARRA - de esquina medindo 15,00 X 30,00 = 450,00m² - **Valor R\$ 125.000,00**

COD 081 - TERRENO COMERCIAL - BARRA - com 22,00 metros de frente para a Rua Walter Marquardt - **Valor R\$ 55.000,00**

COD 082 - FIGUEIRA - TERRENO COMERCIAL - Medindo 810,00m² - em frente ao Salão Vitória - **Valor R\$ 85.000,00**

COD 091 - TERRENO - SÃO LUIS - medindo 325,00m² próx. ao CAIC - **Valor R\$ 28.000,00**

COD 093 - JARAGUÁ ESQUERDO - TERRENO medindo 825,00m² próx. ao Lux Atacadão - **Valor R\$ 55.000,00.**

COD 097 - TERRENO - CENTRO - medindo 3.200,00m² (40x80) com edificação residencial/comercial com + ou -700,00m² em alvenaria. - **Valor R\$ 1.200.000,00**

COD 105 - TERRENO - VILA NOVA medindo 850,00m² - **Valor R\$ 160.000,00**

COD 112 - JOÃO PESSOA - TERRENO medindo 2.040,50m² - **Valor R\$ 32.000,00**

COD 115 - SÃO FRANCISCO DO SUL - TERRENO medindo 480,00m², situado no morro da ENSEADA - c/ 12m de frente norte sob o Costão da praia denominada Prainha - **Valor R\$ 30.000,00.**

APARTAMENTO

COD 113 - CENTRO - com 1 suíte, 2 qtos, sala em dois ambientes com sacada, cozinha, lavanderia, bwc social, 1 vaga de garagem. - **Valor R\$ 95.000,00**

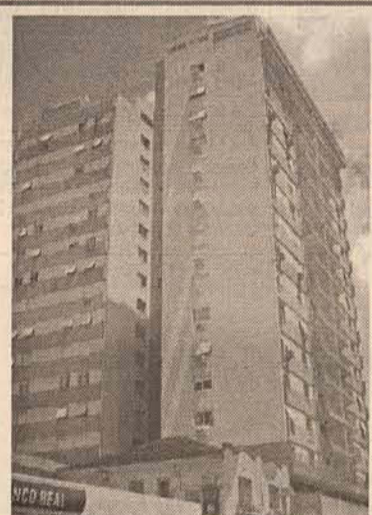

COD 104 - CENTRO - APARTAMENTO EDIFÍCIO JARAGUA - (172,00M²) no 15º andar - 01 suíte, 2 qtos mobiliados, sala com sacada, bwc, dep. De empregada, área de serviço, cozinha mobiliada e 01 vaga garagem. - **Valor R\$ 100.000,00**

COD 106 - CENTRO - COBERTURA com 399,00m² - **Valor R\$ 195.000,00**

COD 116 - CENTRO - APARTAMENTO no Ed. Jaraguá com 2 qtos, sala de estar e jantar, 2 bwc's, cozinha mobiliada, área de serviço, garagem. - **Valor R\$ 75.000,00**



COD. 109 - CHÁCARA medindo 100.000,00m² com residência em alvenaria e uma em madeira, galpão, campo de futebol suíço, 15 mil pés de eucalipto, 1 mil pés de pinus e lagoas. - **Valor R\$ 300.000,00**



COD 114 - ITAPEMA - APARTAMENTO tendo 142,5452m² com 1 suíte, 2 qtos, bwc social, sala de estar e jantar, sacada ampla com churrasqueira, cozinha lavanderia e garagem. - **Valor R\$ 145.000,00**



COD 096 - BAEPENDI - APARTAMENTO com 3 quartos, sala em dois ambientes com sacada, bwc social e de serviço, cozinha, lavanderia, 1 vaga de garagem - **Valor R\$ 85.000,00**



COD 116 - CZERNIEWICZ - CASA tendo 128,92m² com 1 suíte, 2 qtos, salas, bwc social, lavanderia, despensa, edícula com 1 suíte, lavanderia e despensa.



COD 107 - RIO CERRO I - CHÁCARA medindo 62.500,00m² com residência em alvenaria. - **Valor R\$ 85.000,00**



COD 077 - GUARAMIRIM - RESIDENCIA - 3 quartos, sala, cozinha, lavanderia, banheiro, área de festas, 4 vagas de garagem - terreno todo murado - próximo a Polícia Rodoviária - **Valor R\$ 95.000,00**



COD 102 - CENTRO - APARTAMENTO EM ALTO PADRÃO, DOIS POR ANDAR - Medindo 165,00m² de área privativa, com 1 suíte, 2 qtos com sacada, sala com sacada, cozinha, área de serviço, bwc social e de serviço. Prédio com salão de festas, piscina, área para sauna e sala de ginástica.



COD 056 - RESIDENCIA NOVA - CHICO DE PAULA (entregamos ela pronta) com 02 quartos, sala, cozinha, lavanderia, bwc, 02 vagas de garagem - **Valor R\$ 65.000,00.**

Agora o seu sonho virou realidade...

ULTIMAS UNIDADES
Venha fazer sua proposta

ENTREGA
SET/2005

Edifício Dynael

- ♦ 02/03 dormitórios
- ♦ A partir 80m²/100m²
- ♦ Sacada com churrasqueira
- ♦ 03 apartamentos por andar
- ♦ Totalmente acabados
- ♦ Financiamento direto



VISITE APARTAMENTO PRONTO

Edifício D - Espanha

- ♦ 02/03 dormitórios
- ♦ A partir 80m²/105m²
- ♦ Sacada com churrasqueira
- ♦ Totalmente acabados
- ♦ Financiamento direto

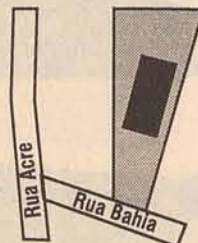

ENTRADA
R\$ 35.000,00
+ parcelas

ENTREGA
JUL/2006



A sua casa nova? Nós contruímos! Do jeito que você quer.
No lugar que você quer. E mais...

Você não se incomoda com nada. Do projeto a chave! Consulte-nos.

LIGUE E CONFIRA!

9977-5408



DEOCAR

CORRETOR DE IMÓVEIS
TEL. 370-6624 / 9102-5299

CRECI-8844

TERRENOS

003 - TRÊS RIOS DO NORTE - área de 351,00m ²	R\$ 12.000,00
005 - NEREU RAMOS - área de 3.900,00m ²	R\$ 110.000,00
030 - ESTRADA NOVA - área de 406,00m ²	R\$ 25.000,00
087 - BARRA DO RIO CERRO - c/ área de 442,00m ²	R\$ 20.000,00
089 - ILHA DA FIGUEIRA - c/ área de aprox. 24.000m ² . Frente p/ R. José T. Ribeiro, em 52m	Valor a combinar
095A - NEREU RAMOS - Lot. Zanguelini, área de 391,00m ² .	R\$ 16.000,00
095B - NEREU RAMOS - Lot. Zanguelini, área de 321,00m ² .	R\$ 15.000,00
109 - NEREU RAMOS - área de 11.470,00m ² (ótimo p/ indústria)	R\$ 85.000,00
135 - NEREU RAMOS - área de 8.820,00m ²	R\$ 70.000,00
160 - NEREU RAMOS - área de 337,50m ²	R\$ 10.000,00
165 - SCHROEDER - área de 15.160,00m ²	R\$ 40.000,00
180 - SCHROEDER - área de 450,00m ²	R\$ 15.000,00
185 - VILA NOVA - área de 505,26m ²	R\$ 60.000,00

APARTAMENTOS

171 - ED. ANDRÉA - Czerniewicz	R\$ 100.000,00
--------------------------------	----------------

CASAS

001 - BAEPENDI - casa de alvenaria com 243m ² e terreno com 390m ² .	R\$ 110.000,00
009 - VILA LENZI - terreno c/ 442m ² e construção 199,70m ² .	R\$ 120.000,00
019 - TIFA MARTINS - casa alv. c/ 63,00m ² e terreno c/ 420,00m ²	R\$ 45.000,00
022 - VILA LENZI - casa alvenaria c/ 160m ² e terreno c/ 800m ² .	R\$ 110.000,00
027 - ILHA DA FIGUEIRA - casa mista de 110,00m ² e 2 terrenos, Cada um com 441,00m ² (Aceita imóvel em Guarimir)	R\$ 70.000,00
028 - NEREU RAMOS - c/ 210m ² e terreno c/ 450m ² . Aceito apto menor valor.	R\$ 95.000,00
032 - JGUA ESQUERDO - em alv. c/ 202m ² Terreno de 450m ²	R\$ 116.000,00
035 - CENTRO - imóvel resid., c/ comercial. Sobrado c/ 700m ² e terreno c/ 570m ²	Valor a combinar
036 - NEREU RAMOS - Área comercial c/ vários imóveis. terreno c/ 20.000m ² .	R\$ 500.000,00
050 - SCHROEDER - casa mista c/ 70,00m ² e terreno c/ 1.500,00 m ² . (aceita troca)	R\$ 120.000,00
070 - TIFA MARTINS - com 116,16m ² e terreno c/ 350,00m ²	R\$ 60.000,00
078 - NEREU RAMOS - casa de alv c/ 70m ² e terreno de 378,00m ²	R\$ 38.000,00
084 - NEREU RAMOS - casa de madeira c/ 58m ² e terreno c/ 420,00m ²	R\$ 23.000,00
090 - NEREU RAMOS - casa de 100,00m ² e terreno de 450,00m ²	R\$ 25.000,00
093 - SCHROEDER - casa mista c/ 70,00m ² e terreno c/ 1.000,00m ²	R\$ 30.000,00
096 - BARRA DO RIO CERRO - Casa de alv. c/ 110,00m ² e terreno c/ 420,00m ²	R\$ 93.000,00
105 - SCHROEDER - Casa de alv. c/ 70,00m ² e terreno c/ 1.710,00m ²	R\$ 55.000,00
111 - AMIZADE - em alv., c/ 216m ² e terreno c/ 525,00m ² . (Aceita Carro no neg.)	R\$ 95.000,00
147 - LOT. OURO VERDE - casa de mad. c/ 60m ² e fund. p/ casa de alv. c/ 70m ² . Terreno c/ 329m ²	R\$ 26.000,00
159 - NOVA BRASÍLIA - constr. c/ 164,00m ² e terreno c/ 168,00m ²	R\$ 115.000,00
161 - CAMPO SAMPIERO - constr. de 127,00m ² mais edícula de 70m ²	R\$ 110.000,00
169 - ILHA DA FIGUEIRA - casa mista c/ 120,00m ² e terreno c/ 1.500,00m ²	R\$ 28.000,00
174 - ESTRADA NOVA - casa alv. c/ 140,00m ² e terreno c/ 539,00m ²	R\$ 60.000,00
181 - ILHA DA FIGUEIRA - casa alv. c/ 120,00m ² e terreno c/ 447,50m ²	R\$ 65.000,00
187 - SCHROEDER - casa mista c/ 56,00m ² e terreno c/ 450,00m ²	R\$ 33.000,00

SÍTIOS

007 - SCHROEDER - c/ área 150.000,00m ² com nascentes e lagoas	R\$ 55.000,00
021 - RIO BONITO, com área de 260.000,00m ² , c/ 1 casa de madeira, pastagem	R\$ 95.000,00
091 - JARAGUA 84 - terreno com 30.000m ² e construção de 140m ²	R\$ 90.000,00
114 - SCHROEDER - c/ área de 26.000m ²	R\$ 25.000,00
142 - GUARAMIRIM - Jacuaçu - área de 25.000,00m ² .	R\$ 40.000,00
155 - CORUPÁ - Com área de 73.320m ² , com duas nascentes e plant. de eucaliptos	R\$ 65.000,00
157 - GARIBALDE - com área de 85.800,00m ² . (com 02 casas de madeira)	R\$ 65.000,00
175 - NEREU RAMOS - com área de 145.000,00m ² . (com 01 casa mista e 01 alv.)	R\$ 200.000,00

ALUGUEL

ALUGA-SE - sala no Centro médico odontológico	
---	--

FLAT

069 - SAINT SEBASTIAN Centro	R\$ 110.000,00
------------------------------	----------------



188 - ED. CRISTIANE MONIQUE - Centro - R\$ 75.000,00

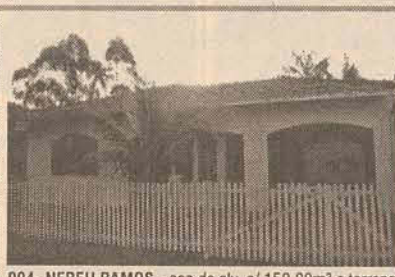

094 - NEREU RAMOS - cas de alv. c/ 150,00m² e terreno de 337,04m² - R\$ 95.000,00



064 - AMIZADE - de Alv. com 150m² e terreno com 450m² - R\$ 125.000,00



184 - TRÊS RIOS DO SUL - casa alv. c/ 110,00m² e terreno c/ 360,00m² - R\$ 42.000,00



189 - BARRA DO RIO MOLHA - casa alv. c/ 135,00m² e terreno c/ 305,25m² - R\$ 120.000,00



191 - SÃO LUIS - sobrado c/ 210,34m² e terreno c/ 355,46m² - R\$ 135.000,00



134 - SCHROEDER - casa de alv. c/ 200m² e terreno c/ 625m² - R\$ 75.000,00. Aceita neg. Troca por casa em Piçarras ou Penha.



004 - CENTRO - Edifício Jaraguá - R\$ 95.000,00 Aceita imóvel na praia de Mariscal



153 - ED. ARTHUR FELIPI - CENTRO - aceita apartamento em Piçarras - R\$ 98.000,00

COMPRA - VENDE - ALUGA - FAZ DOCUMENTAÇÃO IMOBILIÁRIA - R: Guilherme Weege, 116 - Edifício Bergamo - Centro



CRECI - 1959-J

275-0606**CONSULTE-NOS SOBRE OUTROS IMÓVEIS**

Rua Exp. Gumercindo da Silva, 119 - Centro Jaraguá do Sul

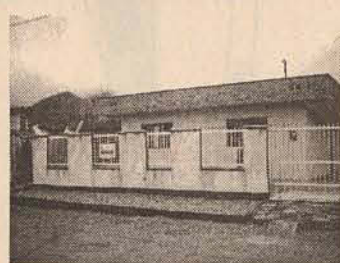

Ref:110 - Nereu Ramos -
Casa alv. C/ 2 qtos
+ dep. 70m² -
R\$ 52.000,00



Ref:112 - Ilha da Figueira
- Casa em alv, 3 qtos +
dep. 100m² -
R\$ 43.000,00



Ref:133 - Ana Paula -
Casa em alv, c/ 3
quartos e 98m²
R\$ 60.000,00



Ref:119- Ilha da Figueira - casa alv., 3 qtos + dep. c/ 178m².
R\$ 125.000,00

Lotes Urbanizados,
com toda Infra-estrutura
PRONTOS PARA CONSTRUIR**Residencial Grun Garten**

no Bairro Amizade

Residencial Baviera,

no Bairro João Pessoa

Financiamento direto
com a Imobiliária

Ref:127 - Jaragua Esquerdo
Casa em alv, c/ 3 quartos
c/150m² - **R\$ 80.000,00**



Ref:122 - Baependi
Casa em alv, c/ 1 suíte +
2 quartos, área de
festa e piscina

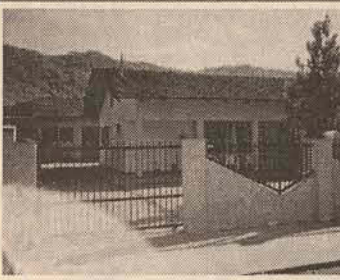

Ref:114 - Schroeder I
Casa em alv,
c/ 2 quartos + edícula -
R\$ 48.000,00



Ref:126 - Tifa Martins
Casa em alv,
c/ 220m², 1 suíte + 3
quartos + dep.
R\$ 130.000,00

TERRENO

Ref: 508 - João Pessoa - Terreno de esquina - 620m². **R\$ 25.000,00**

Ref:502- Ilha da Figueira - Terreno c/ 676m² - **R\$ 46.000,00**

Ref:509- João Pessoa - Terreno c/ aprox. 6.000m²

CASAS

Ref: 130 - Ilha da Figueira - Casa mista, 200m². **R\$ 40.000,00** - negociável

Ref: 131 - Vila Lenzi - Casa em alv., 3 qtos + dep. - 170m². **R\$ 110.000,00**

APARTAMENTO

Ref: 302 - Vila Nova - Apto c/ 2 qtos + dep. **R\$ 28.000,00** + financ.



CRECI 2377-J

(47) 275-2400 / 8408-2400**www.imobiliariacom.com.br**

Rua João Marcato, 265 - Ed. Mônaco - Sala 05 - Ao lado MIME Reinoldo



Ref. 10.207 CENTENÁRIO Casa c/1 dorm, sala de estar, bwc, cozinha, área de serviço garagem e varanda. **R\$ 55.000,00**



Ref. 10.077 AMIZADE Casa NOVA c/ suíte, 2 dorm, 2 bwc's, sala de estar, jantar, área de serviço, churrasqueira e garagem p/ 2 carros. **R\$ 123.000,00**



Ref. 10.203 VILA LENZI Casa c/ 1 suíte, 2 dorm, bwc, sala de estar/jantar, cozinha, área de serviço, garagem p/2 carros + sala comercial. **R\$ 70.000,00**



Ref. 10.201 JARAGUA 99 Casa c/ 3 dorm, sala de estar, cozinha, bwc, dispensa e garagem. **R\$ 40.000,00**

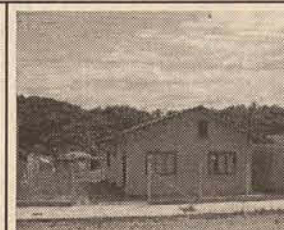

Ref. 10.195 SÃO LUIS Casa c/ 2 dorm, sala de estar, cozinha, bwc. **R\$ 35.000,00** (Negociáveis)



Ref. 10.194 JOÃO PESSOA Casa c/ 2 dorm, sala de estar, bwc, cozinha, área de serviço, garagem + edícula com bwc. **R\$ 50.000,00**



Ref. 10.193 SCHROEDER Casa c/ 2 dorm, 2 bwc, sala de estar/jantar, escritório, garagem e demais dependências. **R\$ 100.000,00**



Ref. 10.174 SCHROEDER Casa c/2 dorm, 2 bwc, sala de tv/estar/jantar, churrasqueira, garagem e demais dependências. **R\$ 65.000,00**



Ref. 10.173 SANTA LUZIA Casa c/ 3 dorm, bwc, sala de tv/jantar, área de serviço, garagem. **R\$ 42.500,00**



Ref. 10.187 JARAGUÁ ESQUERDO Casa c/ 1 suíte, 2 dorm, 4 bwc's, sala de estar/jantar, churrasqueira c/ piscina, garagem, p/ 2 carros. **R\$ 212.000,00**



Ref. 10.183 ANA PAULA Casa c/2 dorm, bwc, sala de estar, cozinha e garagem. **R\$ 75.000,00**



Ref. 10.178 CENTRO Casa c/ suíte, 3 dorm, bwc social, sala de estar/jantar, cozinha c/ móveis, garagem p/ 4 carros c/ churrasqueira e demais dependências. **R\$ 300.000,00**



Ref. 15.047 GUARAMIRIM Sobrado c/ 2 dorm, 2 bwc's, sala de estar/jantar, área de serviço, garagem e ampla área de festas c/ churrasqueira. **R\$ 125.000,00**



Ref. 15.048 VILA LENZI Sobrado c/ suíte(closet + hidro), 4 dorm, 2 bwc's, sala de estar/jantar, área de festas c/ churrasqueira e piscina, e garagem p/2 carros. **R\$ 250.000,00**



Ref. 15.002 VILA LENZI Sobrado c/ suíte, 2 dorm, 3 bwc's, sala íntima/jantar/estar, ampla área de festas c/ churrasqueira. **R\$ 175.000,00**



Ref. 15.061 BAEPENDI Sobrado c/ suíte (closet + hidro), 4 dorm, 4 bwc's, sala de estar c/ lareira, sala de jantar/tv, cozinha e área de serviço mobiliada, churrasqueira e garagem p/ 2 carros. **R\$ 330.000,00**



Ref. 20.107 JOINVILLE Apto c/suíte, 2 dorm, bwc social, sala de estar/jantar, área de serviço, área de festas c/ piscina, garagem. **R\$ 94.500,00**



Ref. 20.106 CENTRO Apto c/suíte (closet), 2 dorm c/sacada, bwc social, sala de estar/ jantar, área de serviço, área de festas c/ piscina e garagem. **R\$ 170.000,00**



Ref. 20.027 VILA NOVA NOVO - Apto c/ suíte, 2 dorm, sala de estar/jantar, cozinha, bwc social, área de serviço, churrasqueira, área de festas c/ piscina, quadra de esportes e garagem p/ 2 carros. **R\$ 165.000,00**



Ref. 20.054 BAEPENDI Apto c/ 3 dorm amplos, sala de estar/jantar, cozinha, área de serviço, bwc, garagem e garagem. **R\$ 87.000,00**



Ref. 30.136 ILHA DA FIGUEIRA Terreno c/856m² pronto para construir com toda infra-estrutura. **R\$ 70.000,00**

COMPRA - VENDE - ALUGA - PROJETOS ARQUITETÔNICOS - REGULARIZAÇÃO DE OBRA

CRECI 643J

CHALÉ
IMOBILIÁRIA**371-1500**

Fax: 275-1500 - Plantão: 9975-1500

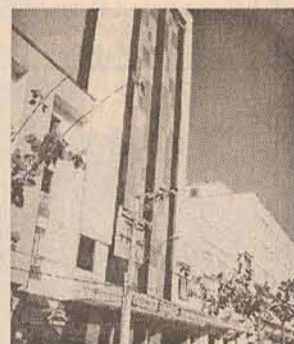
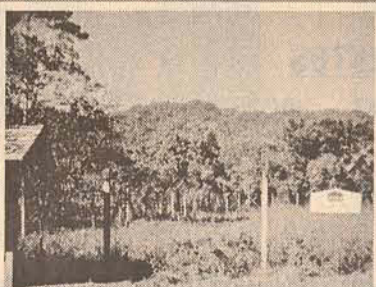
Rua Reinoldo Rau, 58 - Centro - Jaraguá do Sul
imbchale@netuno.com.br**APARTAMENTOS****Ed. Isabela** - R. Cel. Procópio G. Oliveira, 1320 - Ed. Isabela - área total 122,17m² c/ 1 suite, 2 quartos, sala, cozinha, bwc, lavanderia e garagem. **R\$ 85.000,00****Ed. Domingos Chiodini** - R. João Marcatto, 13 - esq. c/ Av. Mal. Deodoro da Fonseca, início Calçadão - Ed. Domingos Chiodini. Área total: 156,18m² - 1 suite, 2 qtos, sala estar e jantar, coz., bwc, área de serviço, dep. empregada e gar.**ED. CAETANO CHIODINI** - apto 21 - R. Dr. Waldemiro Mazurechen, 38 - Centro. Área total 145,00m². C/ 4 dorm., sala, coz., bwc, lav., despensa, lavabo e garagem**VENDE-SE** - Excelente sala comercial - R. Guilherme Weege - Centro Médico Odontológico.
Parcelamento em até 38x**Ed. Res. Clarice Koch** - R. Marina Frutuoso, 391 - Área total 132,53m². C/ 1 suite, 1 qto, sala estar, jantar, bwc, coz., área serv., sacada c/ chur. e gar.**Ed. Royal Barg** - Av. Mal. Deodoro da Fonseca, 972 - c/ 1 suite, 2 qtos, sala, coz., bwc, área de serviço e gar., piso laminado**CASAS****SOBRADO ALV.** - R. Francisco Zacarias Lenzi, s/n - Vila Lenzi. Área total: 570,00m². Área construída: 356,00m² 1 suite c/ closet, 3 quartos, 2 salas, cozinha, área serviço e festas, piscina e garagem**SOBRADO ALV.** - Av. Pref. Waldemar Grubba, 1281 servidão. Baependi. Área total: 2.435,62m². Área construída: +-450,00m². 1 suite, 4 quartos, 2 salas, copa, coz., 2 bwc, lavabo, área serviço, churrasqueira e garagem**CASA ALV.** - R. João André dos Reis, 505 - Vila Lenzi. Área total c/ 168,00m². D.I: suite c/ hidro, 2 dorm., 2 salas, copa, coinha., bwc, lavanderia, garagem, churrasqueira c/ bwc e piscina**SOBRADO ALV.** - R. Francisco Hruschka, 322 - São Luis, próx. Urbano. Área terreno c/ 750,00m². Área const. c/ 250,00m². Sendo: Fr. E fds c/ 12,50m. Lado dir. E esq. C/ 60,00m. D.I: 1º pav., sala, copa, coz., lav., área c/ chur., desp., bwc e gar. 2º pav., 1 suite, 3 dorm., Bwc, escritório e varanda.**CASAS****CASA ALV.** - R. Lourival Zocatelli, 142 - Vila Lenzi. Área total: 380,00m². Área construída: 230,00m². 1 suite, 2 quartos, 2 salas, cozinha, 2 bwc, mezanino, área serviço e garagem p/ 2 carros**CASA ALV.** - R. Ferdinando Schlunzen, 131 Próx. Miliun - Centro - Jaraguá do Sul. Área do terreno: 589,6300m². Área constr.: 269,39m². C/ 1 suite, 2 dorm., sala estar/jantar, lavabo, coz. mob., área serviço, sala tv, dep. empr., chur. c/ salão festas e garagem p/ 3 carros**CASA ALV.** - R. Mathias Ruysan, 332 - Ilha da Figueira. Área total: 450,00m². Área const. 210,00m². C/ 1 suite, 2 dorm., sala, copa, coz., 2 bwcs, lavanderia, despensa, choupana c/ chur. e garagem.**CASA ALV.** - R. Francisco Hruschka, 1176. Bairro São Luiz. Área total: 505,47m². Sendo frente e fundos c/ 14,00m. Lado dir. C/ 33,76m e lado esq. C/ 36,45m. D.I: 1 suite, 2 dorm. sala, copa, coz., bwc, lav., desp. e gar. p/ 2 carros.**CASA + GALPÃO** - R. Nova Trento, s/n - Schroeder. Área casa: 100,00m² e galpão: 110,00m². C/ 1 suite mob., 2 quartos, sala, coz. mob., bwc, lavanderia e garagem. Área total: 800,00m².**TERRENOS****TERRENO** - c/ benfeitorias Lat. BR 280 km 59 - Próx. FAMEG - Guaramirim - SC. Área total: 650.000,00m². Sendo frente c/ 107,00m, lado direito c/ 660,00m**TERRENO** - R. Luiz Sarti - Nereu Ramos - Área total: 1.100,00m². Sendo: frente e fundos c/ 20,60m. Lado direito e esquerdo c/ 55,00m.**TERRENO** - R. Dom Pedro, esq. C/ Willy Ziehell - Schroeder, após Posto Salomão. Área constr. 8.281,35m². Sendo frente c/ 115,50m, lado direito c/ 71,70m.**TERRENO** - BR 280 - Nereu Ramos - após Lot. Ribeirão - Área total 400.078,00m². Sendo frente c/ 1.100,00m²**TERRENO** - Rodovia BR 280 - Guaramirim, em frente ao Posto da Polícia Rodoviária. Área do terreno: 13.216,30m². Sendo: fr. 130,80m - fd. 154,00m, ld. 128,00m e lg. 83,20m.

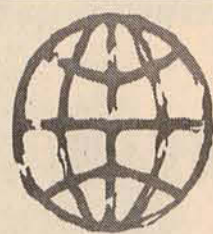

imóveisplaneta

www.imoveisplaneta.com.br

CRECI 2405-J



Rua: Barão do Rio Branco, 557 - Centro

(47) 275-0100 / 275-0030

IMPERDÍVEL!!!
ÚLTIMAS UNIDADES
LOTES FINANCIADOS
COM ENTRADAS A
PARTIR DE R\$ 3.000,00
SALDO EM ATÉ
80 MESES

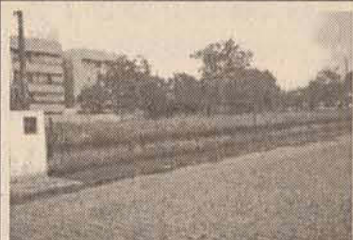

Ref. 768 - TERRENO - NOVA BRASÍLIA
Rua Amazonas esquina com José
Emendoerfer. Área de 1.420m².



Cód. 783/05 SOBRADO RESIDENCIAL
SÃO LUIS Com 03 qtos + 01 suíte, 04 bwc e 04
vagas de garagem, área construída de 330m²; área
do terreno de 400m².



Cód. 763 - TERRENO - LOTEAMENTO
FIRENZE - ANA PAULA - Terreno com área
de 350m². R\$ 16.950,00

VENDE

711 - CASA - CENTRO - 323,92M² área construída, térrea 181,91m² e superior 142,01m².
712 - SOBRADO - CENTRO - RESIDENCIAL/ COMERCIAL terreno c/ 627m², área
construída 420m², tendo 02 salas, cozinha, copa, 05 bwc, depend., garag. p/ 06 carros.
723 - SOBRADO - CENTRO - RESIDENCIAL/ COMERCIAL, RUA BARÃO DO RIO
BRANCO, terreno c/700m², área construída 552,54 m², tendo 03 quartos, salas, coz., 02
bwc, área de serviço. Casa mais 02 aptos mais sala coml.
734 - CASA DE ALVENARIA - Barra do Rio Cerro - loteamento Papp, em terreno de esquina
com 525m², 1 suíte, 04 qtos, copa, coz., sala, garagem, chur. e mais depósito.
730 - CASA - LOTEAMENTO PAPP - BARRA - C/ cozinha, lavanderia, despensa, roupeiro,
2 dormitórios com escritórios, closed da suíte, biblioteca, sala de jantar com lareira. Área do
terreno 460m², área construída 400m².
718 - TERRENO - Situado nos fundos do lado esquerdo da Estrada Ribeirão Jararaca - Área
144.000m², c/ nascentes de água/3 ribeirão com cachoeiras.
717 - TERRENO - GARIBALDI - Área 20.000,00m². R\$ 24.000,00.
729 - TERRENO - Localizado nos fundos do lado direito do Garibaldi. Área 933.500,00m².
CÓD. 760 - TERRENO - TREVO DE GUARAMIRIM - Rua João Butschardt esquina com BR -
280. Área 15.270,00m².

ALUGA

312 - APTO RESIDENCIAL OU COMERCIAL - CENTRO - Com 200m², próximo ao
calçadão.
314 - CASA DE ALVENARIA CENTRO C/05 qtos, boa localização, pode ser usada
p/ fins residenciais e comerciais.
APARTAMENTO EDIFÍCIO GEHRING CENTRO alto padrão, 150m² de área útil, 01 suíte
c/ closet, 02 qtos, 02 vagas de garagem, ampla sacada c/ churrasq., prédio c/ sala de
reunião, sala de jogos, piscina.

CHÁCARAS

LOTEAMENTO DE CHÁCARAS JACU-AÇU
Chácaras de 20 mil a 80 mil m², escrituradas, com luz e água natural, ótima localização,
apenas 6 Km do centro. Entrada mais parcelamento próprio em até 60 meses fixo.
CHACARA "NASCENTE DAS ÁGUAS".
Chácaras de 20 mil a 40 mil m², escrituradas com luz e água natural em local de exuberante
beleza junto a natureza. Rio Molha apenas 8 Km do Centro. Entrada facilitada e saldo em até
60 meses fixo.



Cód. 787/05 TERRENO NEREU RAMOS
Ampla área plana de 75.000,00m². Aceita
imóvel ou carro de menor valor no negócio.



Cód. 757 - CASA - SÃO LUIS - 01 suíte,
02 qtos, 01 bwc, cozinha c/ mobília nova,
copa, sala c/ 02 ambientes, 01 lav., 01
dispensa, gar. p/ 02 carros. Área do terreno
453,60m², área construída 200m².



Cód. 788/05 CASA DE ALVENARIA SÃO
LUIZ Casa c/ +/- 121m², 02 qtos, 01 suíte.
Rua João Franzner.



Cód. 759 - SOBRADO NOVO - AMIZADE - em
construção com área de terreno de 438,21m² e área
construída de 188,53m², c/ 2 qtos, 1 suíte, 2 salas,
cozinha, lavanderia, sacada e piscina(opcional).



Cód. 784/05 CASA DE ALVENARIA VILA
LALAU - 02 qtos, área construída de 146m²;
área do terreno de 456m². Rua Carlos Eggert,
 próx a WEG II. Aceita casa no negócio.



Cód. 791/05 GALPÃO JARAGUÁ ESQUERDO
Área construída de 400m², área do terreno de
1.300m².



Cód. 789/05 CASA DE ALVENARIA ILHA
DA FIGUEIRA Casa com 139,00m², 04 qtos,
terreno de 510,00m², próximo à Escolas,
creche, Weg, Duas Rodas.



Cód. 785/05 CASA ANA PAULA - Casa c/
146m², c/ 04 qtos, 02 salas, 02 bwc e 02
vagas de garagem. Terreno com 350m².



MARCATTO IMÓVEIS

Empreendimentos Imobiliários Marcatto
Av. Marechal Deodoro da Fonseca, 1179

371-1411
371-1136

Lotes financiados

VENDE

GALPÃO INDUSTRIAL COM 3.500M² - FIGUEIRA

LOTEAMENTOS FINANCIADOS

- 1-CAMPOSSAMPIERO II - JARAGUÁ ESQUERDO
- 2-CONSTANTINO PRADI II - JARAGUÁ ESQUERDO
- 3-OURO VERDE - BARRA
- 4-FIRENZE II - CHICO DE PAULO/JGUÁ ESQUERDO

CONDOMÍNIO FECHADO

- 1- FLAMBOYANT
- 2-TODOS COM UMA PEQUENA ENTRADA E O
RESTANTE EM ATÉ 60 VEZES.

MARANGONI

Elzira Parisi Marangoni CRECI SC 35355

Imóveis

TERRENOS

- * Condomínio Azaléia - c/ 687m²
- * Vila Nova - Josephina Marangoni - c/ 433,50m²
- * Vila Nova - 25 de Julho, c/ 419,25m²
- * Ilha da Figueira - próprio p/ loteamento c/ 21.000m²
- * Guaramirim - próprio para indústria c/ 22.000m²
- * Vieiras - próprio p/ comercial, esquina c/ trevo de Schroeder c/
659,03m²
- * Vila Nova - c/ 25.000,00m², p/ casas alto padrão, p/ loteamento

SALAS COMERCIAIS

- * Ed. Market Place - venda
- * Ed. Angelo Schiochet - venda
- * Ed. Tulipa - c/ 94,56m² - venda

APARTAMENTOS

- * Ed. Tulipa - vende-se, c/ fino acabamento, semi-mobiliado c/
94,76m²

LOCAÇÃO

- * Apartamento - R. Barão do Rio Branco, Ed. Silvano, c/ 3 quartos,
cozinha, área de serviço. R\$ 450,00

Rua Reinoldo Rau, 85 - sala 03 - Centro - Jaraguá do Sul/SC 370-1111 / 9102-1212

Plano MAIS Imóveis

Plano MAIS Imóveis



RODOBENS CONSÓRCIO

- * MAIS chance: ((04) quatro contemplações mensais)
- * MAIS: (sem taxa de inscrição)
- * MAIS: (sem fundo de reserva)
- * MAIS econômico: (menor taxa)
- * MAIS prêmio: (extra: R\$ 31.384,00, prêmio pontualidade)
- * MAIS flexibilidade: (antecipação de parcelas poderão ser usadas como lance)
- * MAIS lance: (FGTS pode ser usado como lance)
- * MAIS, MAIS: (últimas (60) parcelas sem taxa de administração e sem seguro)
- * MAIS, MAIS, MAIS: (confira com o seu Representante, abaixo)

CRÉDITO	PARCELAS de 01 A 05	PARCELAS de 06 à 60	PARCELAS de 61 à 120
35.000,00	540,40	400,40	292,78
40.000,00	617,60	457,60	334,60
45.000,00	694,80	514,80	376,43
50.000,00	772,00	572,00	418,25
55.000,00	849,20	629,20	460,08
60.000,00	926,40	686,40	501,90
70.000,00	1.080,80	800,80	585,55
80.000,00	1.235,20	915,20	669,20
90.000,00	1.389,60	1.029,60	752,85
110.000,00	1.698,40	1.258,40	920,15
140.000,00	2.161,60	1.601,60	1.171,10
180.000,00	2.779,20	2.059,20	1.505,70
200.000,00	3.088,00	2.288,00	1.673,00

371-8153
9122-6233
9936-1304

Confira outros créditos

REPRESENTANTE: Silver Serviços Ltda
Rua: João Januário Ayroso, nº 80 - sala 03 - Jaraguá Esquerdo

10 IMÓVEIS

10.1 CASAS

10.3 TERRENOS

10.2 APARTAMENTOS

10.4 SALAS COMERCIAIS

RIO CERRO - Venda-se, 140 m², 3 qts, sl, coz. R\$ 65.000,00. Tr: 376-3225.

RIO CERRO - Procura-se, moças p/ dividir aluguel. R\$ 130,00. Tr: 376-0126.

BARRA VELHA - Venda-se. R\$ 16.000,00. Tr: 370-7124.

CENTRO - Aluga-se. Tr: 370-8097. creci 8097.

CORUPÁ - Venda-se, c/ casa e ponto come. R\$ 85.000,00. Tr: 375-1674 ou (51) 582-1739.

COMPRA-SE - Na área Central. R\$ 45.000,00 à R\$ 65.000,00. Tr: 370-7160 ou 376-1329.

CZERNIEWCZ - Venda-se, c/ suite. Tr: 9113-6055 ou 372-0317.

FIGUEIRA - Venda-se, c/ 96m², 4 qts, garagem. Tr: 370-5778.

ILHA DA FIGUEIRA - Venda-se, 2 c/ 90m² e 49m² e terreno 515m². Tr: 275-3752.

NEREU RAMOS - Venda-se, mista c/ terreno de 1000m². Tr: 273-1860.

PIÇARRAS - Venda-se, ou troca-se em Corupá. Tr: 375-0539.

PROCURA-SE - P/ alugar, paga-se até R\$ 300,00. Tr: 376-1188.

PROCURA-SE - P/ alugar em Jguá ou Guarimirim até R\$ 1.000,00. Tr: 8408-2400.

RIO DA LUZ - Venda-se.

ALUGA-SE - Quartos mobiliados c/ despesa inclusa. Após Weg. Tr: 370-3561.

CENTENÁRIO - Aluga-se, kitinet mobiliados, incluso, água, luz e gás. Tr: 370-3561.

CZERNIEWCZ - Venda-se. Tr: 9977-5408.

VILA NOVA - Venda-se, c/ 2 qts, suite, semimobiliado. R\$ 130.000,00. Tr: 9969-4207.

PROCURA-SE - Moça p/ dividir aluguel. Tr: 9903-0096.

AMIZADE - Venda-se, c/ 126m², ou troca-se por apt. no centro. Tr: 372-0317 ou 9113-6055.

BARRA VELHA - Venda-se. R\$ 8.000,00. Tr: 9973-9654.

BARRA DO SUL - Venda-se, 12x30. Tr: 376-3425.

COMPRA-SE - C/ 800m², em lugares mais retirados. Tr: 372-3214.

COMPRA-SE - Até R\$ 20.000,00. Tr: 9903-0500.

ERVINO - Venda-se, 288 m², murado. Tr: 371-1410.

FIRENSE 2 - Venda-se, c/ 350 m². R\$ 6.000,00 + financ. Tr: 275-0938.

GUARAMIRIM - Venda-se, c/ 800m². R\$ 20.000,00. Tr: 8411-7759.

NOVA BRASÍLIA - Aluga-se, c/ 600 m². Tr: 9973-9654.

PIÇARRAS - Venda-se, 2. Tr: 375-0539.

TRÊS RIOS DO SUL - Venda-se, c/ 2.600m², c/ escritura e casa de mad. Tr: 273-6230.

SANTA LUZIA - Venda-se, ou troca-se por carro. Tr: 274-8380.

VENDE-SE - Na Walter Marquadt c/ 1.111 m². Tr: 370-8097 c/ Tina. Creci 9839.

VENDE-SE - Próx. a Pref. de Schoroeider. C/ 640 m². R\$ 16.000,00. Tr: 9962-3664.

VENDE-SE - Lateral c/ Planicheck c/ 450 m². R\$ 40.000,00. Tr: 9125-0404.

VENDE-SE - Na lateral c/ Walter Marquadt, 15x 26. R\$ 30.000,00. Tr: 370-7124.

VENDE-SE - C/ 306 m². R\$ 16.000,00. Tr: 9997-2020.

VILA RAU - Venda-se, 2.360,10m². R\$ 55.000,00. Tr: 9152-9117.

VILA RAU - Venda-se, c/ 2.360,10 m². Tr: 9152-9117.

VENDE-SE - C/ 681 m². próx. a Madri. área central. R\$ 55.000,00. Tr: 9605-2252.

EMPRESA - Venda-se, prestadora de serviço c/ carteira de clientes ativos. Tr: 370-6615.

ESTRADA NOVA - Venda-se, ponto come. e resid. c/ móveis. R\$ 5.500,00. Tr: 376-2506.

FLORICULTURA - Venda-se, ponto coml. à 5 anos. Tr: 370-0412.

ILHA DA FIGUEIRA - Venda-se, padaria. Tr: 276-0576.

LOJA - Venda-se, Santo Antônio. R\$ 30.000,00. Tr: 276-1114.

LOJA - Venda-se ou troca-se c/ máquinas de costura e outros. Mobiliada. Tr: 275-2885.

LOJA - Venda-se, decorações artesanais. Tr: 370-0433.

VENDE-SE TERRENO
Na Rua José Emmendoerder (início) medindo 699m².
Tr: 9973-8632



CIA. EMBALAGENS
A MAIS COMPLETA

Atendimento personalizado
Entrega gratuita
Atendemos atacado e varejo



Meyabrill
PRODUTOS PARA LIMPEZA

Av. Marechal Deodoro da Fonseca, 1475
Jaraguá do Sul/SC -
e-mail: embalagens@ciaembalagens.com.br
Fone/Fax: (47) 371-3400 / 371-1275

Tenha uma realidade com mais de mil produtos a sua disposição

TRABALHAMOS COM
Papel Toalha, Suportes, Papel Higiênico, Sacos de Papel, Sacos Plásticos PE e PP, Bob Plástica, Bob de Papel, Bob Picotada, Sacolas Plásticas e muito mais.

SEM CONTAR TAMBÉM COM UMA LINHA COMPLETA DE PRODUTOS PARA LIMPEZA E OUTROS.



Tele Vendas
371-3400



A RHBRASIL está recrutando profissionais para as seguintes oportunidades:

ANALISTA DE NEGÓCIOS Necessário experiência em Banco de Dados, Sistema Corporativo, Linguagem de Programação.

ATENDENTE

Conhecimento em informática e disponibilidade de horários.

AUXILIAR DE PCP Com experiência em programação de produção.

AUXILIARES E OPERADORES DE PRODUÇÃO

Para atuar em Jaraguá do Sul ou Guaramirim. Não é necessário experiência profissional.

CHAPEIRO Com experiência em preparo de lanches.

COSTUREIRAS

Experiência em máquinas reta, overlock ou cobertura.

DESENHISTA PROJETISTA Preferencialmente com curso técnico. Com conhecimento em Solid Works e autocad.

ELETRICISTA INDUSTRIAL/ MANUTENÇÃO

Necessário experiência de um ano.

ENGENHEIRO MECÂNICO

Experiência em projetos de máquinas e programa Solid Works.

ESTAGIÁRIA Possuir condução própria (veículo/moto). Cursando superior.

ESTAMPADOR

ESTOQUISTA

FRESADOR CONVENCIONAL Experiência na função e conhecimento em Leitura e Interpretação de Desenho.

INSPEÇÃO DE QUALIDADE

Experiência com ISO 9000 e com informática.

MECÂNICO DE MANUTENÇÃO Para atuar em empresa do ramo têxtil.

MONTADOR DE PAINÉIS

Conhecimento ou experiência em montagem de painéis e em elétrica.

OPERADOR DE CORTE Experiência em preparação e serra fita.

OPERADOR DE GUILHOTINA Experiência em empresa gráfica.

OPERADORA DE MÁQUINA DE BORDAR Com experiência.

OPERADOR DE PRENSA Não é necessário experiência.

PROJETISTA Necessário experiência em SOLID WORKS.

REVISOR DE MALHAS

SERVENTE DE LIMPEZA Com experiência em zeladoria.

SOLDADOR

Conhecimento em Leitura e Interpretação de Desenho e Solda Mig.

TORNEIRO MECÂNICO Experiência em torno convencional e conhecimento em micrômetro e paquímetro.

TELEVENDAS

TRAINEE Para atuar em área comercial. Necessário formação superior em Engenharia de Alimentos, Administração, Engenharia Química.

Compareça à RHBRASIL:

Rua Pres. Epitácio Pessoa, 836 Centro Jaraguá do Sul/ SC E-mail: jaragua@rhbrasil.com.br
HORÁRIO DE ATENDIMENTO: 7:00 19:00

Rua 28 de agosto, 1297 sala 05 Centro Guaramirim/ SC E-mail: guaramirim@rhbrasil.com.br
HORÁRIO DE ATENDIMENTO: 8:00 12:00 / 13:00 17:30



(47) 273-5427

- Auxiliar de produção
- Impressor de flexografia
- Fresador
- Pintor de automóveis ou preparador de tinta
- Consultor de vendas para trabalhar em Jaraguá e região (possuir veículo)
- Corretor de imóveis (possuir veículo)
- Fisioterapia (possuir conhecimento e mecânica e ventilação pulmonar, residir em Jaraguá)
- Médico do trabalho
- Comprador (ramo metalmeccânico)
- Motorista mopp

R. João Marcatto, 260 - sl 01 - Ed. Tower Center - Jaraguá do Sul/SC



PRECISA-SE URGENTE

- Auxiliar de Corte (Masc/Fem)
- Auxiliar de Produção (Masc/Fem)
- Ferramenteiro (Experiência em moldes de Borracha)
- Eletrecista
- Operador e Programador de Torno CNC
- Operador e Programador de Centro de Usinagem
- Torneiro Mecânico Convencional
- Mecânico Manutenção
- Aux. de Desenvolvimento(c/ Corel Draw)
- Talhador
- Estilista (Estagiária)
- Costureiras
- Tecelão
- Programação de Controle da Produção (PCP) Exp. Área Têxtil
- Auxiliar de Expedição/Almoxarifado (Exp. Computação)
- Motorista p/ Empilhadeira
- Contábil/Fiscal
- Cozinheira
- Garçon
- Comprador
- Impressor (Área de plásticos)
- Extrusor (Área de plásticos)
- Corte Solda (Área de plásticos)

Rua Alfredo Zimmermann, 206 Sala 3 - Centro - Guaramirim
E-mail: wbrh@netuno.com.br

Fone: (47) 373-3771 / 373-4445

SUPLETIVO

1º ou 2º Grau

Em até 4 meses

ÚLTIMAS VAGAS!

Certificado válido p/
Concursos, Faculdades...

Convênio também com o
Colégio Joan Miró
Credenciado e Autorizado pelos Parâmetros CEE/RJ 296/99,
CEE/PR 125/01 CEE/SC 156/04

PARCELAS FIXAS A PARTIR DE R\$ 85,00

A maneira mais rápida e segura para
concluir seus estudos, estudando em casa



JARAGUÁ DO SUL Fone: 275-1494
Rua João Marcatto, 13, Sala 106, Ed. Domingos Chiodini - Centro
supletivotriunfo@ibest.com.br

→ CURSOS PROFISSIONALIZANTES

SENAI_{sc}

JARAGUÁ DO SUL



AGENDA DE CURSOS

**Inscrições Abertas:
Não perca essa oportunidade**

Cursos de Qualificação

- * Soldagem Industrial-80h
- * CNC-Torno e Centro de Usinagem (Básico)-100h
- * MOPP - 50h
- * Segurança na Op. de Caldeira-40h
- * CLP-Controladores Lógicos Programáveis-24h

**CONSTRUA DESDE JÁ O SEU FUTURO
PROFISSIONAL!**

INSCREVA-SE E GARANTA
SEU DIFERENCIAL NO
MERCADO DE TRABALHO

47 372-9500
www.sc.senai.br/jaragua/
jaragua@senai-sc.ind.br



SESC

JARAGUÁ DO SUL

**PRATIQUE NO SESC JARAGUÁ DO SUL
GINÁSTICA
FAZ BEM À SAÚDE
FAZ BEM À SUA CABEÇA**

**CONFIRA NOSSAS PROGRAMAÇÕES E RESERVE O
SEU LUGAR:**

***GINÁSTICA LIVRE:** Você escolhe: se quer fazer 3x ou 5x por semana, horário e a modalidade de sua preferência
Modalidades da ginástica livre: STEP/Local, G.A.P e Localizada.
Investimento:
Comerciário e Dep. 3x por semana - R\$32,00
5x por semana - R\$42,00
Conveniado e Emp 3x por semana - R\$43,00
5x por semana - R\$53,00
Usuário 3x por semana - R\$53,00
5x por semana - R\$62,00

*** JUMP ADULTO:** Aulas em Mini-trampolins
3ª e 5ª - 19h30 as 20h30
2ª e 4ª - 20h30 as 21h30
Investimento:
Comerciário e Dep. R\$30,00
Conveniado e Emp. R\$40,00
Usuário R\$50,00

*** ATIVIDADE:** Atividade física para a 3ª idade (apartir dos 60 anos)
2ª e 4ª - 16h15 as 17h15
Investimento:
Comerciário e Dep. R\$10,00
Conveniado e Emp. R\$12,00
Usuário R\$14,00

**FAÇA JÁ SUA INSCRIÇÃO NA CENTRAL DE ATENDIMENTOS DO SESC
INVISTA EM VOCÊ!!!**

Para maiores informações:

Consulte nosso site: www.sesc-sc.com.br
End. Rua Presidente Epitácio Pessoa, 1273 Centro
Fone: (47) 371-8930

senac

**BOM PARA TODOS OS NÍVEIS.
ÓTIMO NO SEU CURRÍCULO**

(47) 275-8400

PROGRAMAÇÃO

GESTÃO E COMÉRCIO

Curso	Data	Dias	Horário	À vista	Parcelado
Reuniões Produtivas	28/03 a 01/04	2ª a 6ª	19h às 22h	R\$ 125,00	
Palestra: "Oportunidades de Emprego na área Internacional".	31/mar	5ª	19h às 22h	Gratuita	
Gestão de Pessoas	28/03 a 02/04	2ª a 6ª	19h às 22h	R\$ 150,00	1+1 R\$ 100,00
Interpretação e Implementação da ISO 9001 - 2000	01/04 e 02/04	6ª e sáb	14h às 22h; 8h às 12h e 14h às 18h		
Logística Integrada de Materiais	04/04 a 08/04	2ª a 6ª	19h às 22h	R\$ 135,00	1+1 R\$ 70,00
Relacionamento com Qualidade e Motivação	04/04 a 07/04	2ª a 5ª	19h às 22h	R\$ 110,00	1+1 R\$ 60,00
Custos e Formação de Preço de Venda com Enfoque Técnico e Gerencial	09/04, 16/04, 30/04 e 07/05	Sáb	8h às 12h	R\$ 150,00	1+1 R\$ 80,00
Desenvolvimento de Líderes e Chefia	11/04 a 19/04	2ª a 3ª	19h às 22h	R\$ 180,00	1+1 R\$ 95,00
Vitrinismo	25/04 a 29/04	2ª a 6ª	19h às 22h	R\$ 140,00	1+1 R\$ 75,00

TÉCNICOS

Curso	Data	Dias	Horário	À vista	Parcelado
Técnico em Enfermagem	Abril	2ª a 6ª	8h às 11h		1+30 R\$ 240,00
Técnico em Contabilidade	11/abr	2ª a 6ª	19h às 22h		1+12 R\$ 195,00
Técnico em Comércio Exterior	28/mar	2ª a 6ª	19h às 22h		1+17 R\$ 195,00
Técnico em Alimentos	4/abr	2ª a 6ª	19h às 22h		1+25 R\$ 220,00

INFORMÁTICA

Curso	Data	Dias	Horário	À vista	Parcelado
Programação Java	14/03 a 19/07	2ª e 4ª	18h30 às 22h	R\$ 1.800,00	1+5 R\$ 208,00
Assistência Técnica, Montagem e Manutenção de Computadores	22/03 a 12/07	3ª e 5ª	8h30 às 11h30	R\$ 590,00	1+4 R\$ 125,00
Linux	29/03 a 14/03	3ª e 5ª	19h às 22h		1+2 R\$ 226,00
Designer Gráfico	09/04 a 01/10	Sáb	8h às 12h		1+4 R\$ 190,00
Autocad 3D	09/04 a 11/06	Sáb	13h às 17h		1+2 R\$ 121,00
Web Designer	13/04 a 30/11	4ª	19h às 22h		1+7 R\$ 113,00
Digitização e Processador de Textos	18/04 a 05/09	2ª	8h30 às 11h30		1+4 R\$ 88,00
Operador de Microcomputador	25/04 a 19/07	3ª e 5ª	8h30 às 11h30		1+3 R\$ 124,00

INFORMAÇÕES: Rua dos Imigrantes, 310 Vila Rau
E-mail: jaraguadosul@sc.senac.br

MK3
Assessoria Empresarial

**Programação
de Cursos**

**MARÇO
2005**

**TRABALHANDO O PÓS-VENDAS
E FIDELIZANDO CLIENTES**
Carga Horária: 12hs

**VENDA INTELIGENTE
PARA MULHERES**
Carga Horária: 12hs

**NEGOCIAÇÃO INTELIGENTE COM
O COMÉRCIO EXTERIOR**
Data: 07/03 à 10/03/05
Carga Horária: 12hs

METROLOGIA
Data: 14/03 à 17/03/05
Carga Horária: 16hs

ORATÓRIA PARA MULHERES
Data: 14/03 à 17/03/05
Carga Horária: 12hs

**LEITURA E INTERPRETAÇÃO
DE DESENHO TÉCNICO**
Data: 19/03 à 21/04/05
Carga Horária: 12hs

**LIDERANÇA A ARTE DE GERAR
E CONDUZIR TALENTOS**
Data: 21/03 à 24/03/05
Carga Horária: 12hs

**FORMAÇÃO DE
EQUIPES DE VENDAS**
Data: 22/03 à 25/03/05
Carga Horária: 12hs

CALDEIRARIA
Data: 28/03 à 08/04/05
Carga Horária: 12hs

**PALESTRA
MOTIVACIONAL**

Uma
Noite
Só Para
Mulheres

Reservas pelos telefones
276 - 1529 / 275 - 1226
mk3@mk3assessoria.com.br

Mulheres

O que você procura está aqui

GUIA DE SERVIÇOS

PROFISSIONAIS ESPECIALIZADOS DE JARAGUÁ DO SUL E REGIÃO

→ SEGURANÇA

Tenda da Magia

Consultas
Saúde,
Amor e
Negócios
Com Centro
Espírita

TRABALHAMOS
PARA TODAS
AS FINALIDADES

Atendimento só
com hora marcada

Rua João Januário Ayroso, 1.089 - Sala 02 - Jaraguá Esquerdo - Jaraguá do Sul/SC (47) 370-6366

→ MÓVEIS

AGORA EM 2 ENDEREÇOS PARA MELHOR ATENDER VOCE!!!

Rua Exp. Gumerindo da Silva, 161 - Centro

376-0679

Barão do Rio Branco, 620 - Centro

372-2677

Cedro Móveis

→ CONSTRUÇÃO

SUPER MASSA GRAFITADA

P/ REBOCOS E ASSENT. DE TIJOLOS

VANTAGENS:

- ✓ Economia
- ✓ Resistência
- ✓ Rendimento
- ✓ Impermeabilidade

temos tudo o que dar explicações como profissional e mais de 10 anos de experiência

NUNCA MAIS!
Trinças... Bolor... Mofo...

"O futuro em suas mãos"

Grafites Jaraguá Ltda (47) 275-4081 / 275-1961

→ ASSISTÊNCIA TÉCNICA

FERRAMENTES

ASSISTÊNCIA TÉCNICA,
ESPECIALIZADA PARA
FERRAMENTAS ELÉTRICAS
E CORTADORES DE
GRAMA ELÉTRICO.

Rua Max Whilhem, 786C - 275-2671 / 9922-2925

ZANGHELINI

REFRIGERAÇÕES

Consertos e Reformas
Refrigerador, Lavadora, Secadora,
Lava-louça, Microondas, Freezer, Ar
Condicionado, etc.

275-1920 / 9909-0457

Rua José Rumpf 114 - Jaraguá Esquerdo - Jaraguá do Sul

→ FINANCIAMENTO



APOSENTADO E PENSIONISTA DO INSS

**AGORA VOCÊ TEM DINHEIRO
FÁCIL E SEM BUROCRACIA**

- ✓ Até 36 meses para pagar;
- ✓ Sem limite de idade;
- ✓ Prestações descontadas na folha de pagamento do INSS;
- ✓ Empréstimo sem consulta ao SPC/SERASA (E fazemos empréstimos para servidores públicos, estaduais ou federais, ativos ou inativos).

Você pode solicitar até 6 vezes o valor do seu benefício



Fone: 370-6261

Rua Antônio Carlos Ferreira, 850
Beiro Nova Brasília - Jaraguá do Sul - SC
Antiga Arte Laje

→ ACOMPANHANTES

CASA DE CAMPO DRINK'S BAR

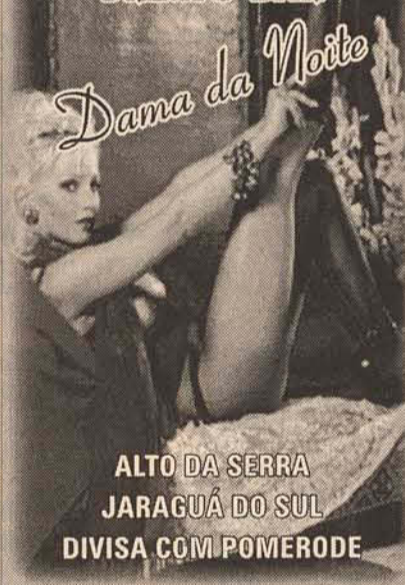

ALTO DA SERRA
JARAGUÁ DO SUL
DIVISA COM POMERODE

→ DETETIVES

DETETIVES PARTICULARES

Causas Cíveis e Criminais. Comercio e Industrial,
Furtos e Roubos, caso extra conjugal e
desaparecimento de Pessoas.

Sigilo Absoluto

Fone: 372-0556 ou 9912-8114

Atendimento 24 horas

→ AUTO-ELÉTRICA

stereoCar

COLOCAMOS PELÍCULA, SOM,
ALARME E AUTO-ELÉTRICA

370-0311

R. Carlos Eggert, 650 - Vila Lalau
Jaraguá do Sul/SC

→ AUTO ESCOLA



Centro de Formação de Condutores

- 1ª Habilitação
- Alteração de categoria
- Renovação
- Carteira provisória
- Segunda via

**Sua habilitação
com maior rapidez**

Fone (47) 374-0548 - autounica@pop.com.br
Rua: Mal. Castelo Branco, 1889 - Schroeder-SC

→ ACOMPANHANTES

Patrick e Bianca TROCA DE CASAS

Atendemos eles, elas e casais.
Realizamos todas as suas fantasias.
Atendemos motéis, hotéis e residência,
sem custo adicional.
Jaraguá do Sul e região.

Tratar: 9131-7231

**Preços especiais para casais.
SIGILO ABSOLUTO**

→ PARABÓLICA

S.O.S. PARABÓLICAS

14 anos de tradição e honestidade

CONSERTOS EM GERAL DE PARABÓLICAS

Consulte nossas ofertas
275-2124

Augusto Flor
Técnico
9975-0045

Rua João Planinchek, 27 - sala 3 - Jaraguá do Sul - SC

→ FLORICULTURA

Floricultura Bosque das Flores

Arranjos-Decorações-Buquês-Jardins
**COM DISK ENTREGA DE
CESTAS CAFÉ DA MANHÃ**

FONE/FAX: 371-4051 CEL 9905-0202
Rua Epitácio Pessoa, 555- Centro

→ AULAS DE VIOLÃO

Aulas de Violão

(47) 275 34 75
(anexo à Fellows)
9975 9646

E-mail: sergio.guima@ig.com.br
Rua Domingos da Nova, 227 - Centro - Jaraguá do Sul/SC



→ TERRAPLANAGEM

TERRAPLANAGEM Vargas

Rompedor de Pedras e Concreto
Compactadores de Solo
Colocação de Tubos de Concreto
Remoção de Rochas
Drenagem
Pavimentação c/ Lajotas

Serviços com Retroscavadeiras
Tratores e Esteiras
Caminhões Basculantes
Compressores de Ar
Loteamentos completos

R: Wigando Menslin - Baependi 275-1101 / 9104-2393

ASSISTÊNCIA TÉCNICA DE CELULARES



- ⇒ Consertos de Celulares (TIM/ VIVO/CLARO/BRASIL TELECOM) e Tel. Convencionais.
- ⇒ Toda Linha de Acessórios.
- ⇒ Telefones s/ fio e convencionais.
- ⇒ Identificador de chamadas.

Celulares Usados e Semi Novos.

VENHA CONHECER NOSSA LOJA!

FONE/FAX: (47) 275-1902

R. Henrique Piazero, 22 - Centro - Jaraguá do Sul - SC

40 VEÍCULOS

40.1 CHEVROLET

ASTRA - Vende-se, sedan. Branco. GL, 99, compl. ou troca-se por 2 pts acima de 00. Tr: 372-2907.

CORSA - Vende-se, 4 pts. bordo, compl. R\$ 5.000,00 + 36 x R\$ 437,00. Tr: 9975-5167.

CHEVETTE - Vende-se, 86, prata. R\$ 3.500,00. Tr: 371-9897 ou 9905-8113.

CHEVETTE - Vende-se, 93, R\$ 3.500,00 + 7x R\$ 370,00. Tr: 9928-4550.

CHEVETTE - Vende-se,

89, 1.6 à alc. branco. Tr: 370-6525 ou 9116-5906.

KADET - Vende-se, GSI, branco, compl. c/ teto, 94. R\$ 10.500,00. Tr: 9118-5474.

KADET - Vende-se, 95, R\$ 6.000,00 + 15 x R\$ 280,00. Tr: 9109-2185.

OMEGA - Vende-se, 94, compl. Tr: 372-2772.

PICAPE - Vende-se, Corsa, 00. R\$ 14.900,00. Tr: 9962-3664.

SAVEIRO - Vende-se, 03, 1.6 c/ ar e gás. Tr: 370-7144.

S10 - Vende-se, 98. GNV. Tr: 9143-4000.

VECTRA - Vende-se, CD, 2.0, 16V, 97, compl. Tr: 9118-0313 ou 273-

5542.

VECTRA - Vende-se, CD, 98/98. DH, AR, CUR, branco. R\$ 24.500,00. Tr: 9973-9925.

VECTRA - Vende-se, GLS, 2.2, azul, compl. R\$ 32.500,00. Tr: 371-9842.

VECTRA - Vende-se, GLS, 2.2, 01/01, compl. R\$ 17.500,00 + cons. Tr: 371-8153.

VECTRA - Vende-se, GLS, 2.2, 01/01, compl. Tr: 371-8153 ou 9936-1304.

VECTRA - Vende-se, GLS, 00, azul, compl. Tr: 371-9842.

ZAFIRA - Vende-se, CD, 2.0, prata, 02, ótimo est. Tr: 372-1716 ou 9975-0958.

40.2 FIAT

BRAVA - Vende-se, SX, 03/03, compl. branca. R\$ 26.500,00. Tr: 275-3227.

FIURINO - Vende-se, 1.5, 94, longa c/ capota de fibra. R\$ 8.000,00. Tr: 276-0397.

PALIO - Vende-se, 4p, 98, cinza. Tr: 373-1631.

SIENA - Vende-se, ELX, 1.0, 16V, compl. 01. R\$ 20.500,00. Tr: 376-1737.

TEMPRA - Vende-se, 97, compl. R\$ 12.000,00. Tr: 8813-7745.

TEMPRA - Vende-se, 95, compl. Tr: 9109-2185.

TIPO - Vende-se, prata, c o m p l . G N V . R \$

12.500,00 + financ. Tr: 9131-9367.

UNO - Vende-se, IE, 96, ar/al. Tr: 276-0397.

UNO - Vende-se, IE, 96 c/ some AL. Tr: 276-0397.

UNO - Vende-se, ELX, 95, 4p. Compl. Tr: 276-0397.

40.3 FORD

ESCORT - Vende-se, XR3, 2.0, verm. compl. Tr: 371-9992.

ESCORT - Vende-se, 98, 4 pts. compl. Tr: 372-0230.

ESCORT - Vende-se, XR3, compl. CUR. Tr: 371-9992.

FIESTA - Vende-se, 97, CD, verm. 4 pts. Tr: 9962-9363.

SEGURANÇA PATRIMONIAL
Guarda de Portaria
Recepcionista
Serviços de Limpeza e Conservação

SEGURANÇA ELETRÔNICA
Alarmes
Controle de Acesso
CFTV (Circuito Fechado de Televisão)
Monitoramento de Alarme

SEGURANÇA E TRANQUILIDADE

Antes de fazer a terceirização dos Serviços de Segurança de sua Empresa ou Residência, entre em contato com um consultor de Segurança da Autotec

PLANTÃO DE VENDAS
FONE: 372-3680

Rua Mal. Deodoro da Fonseca, 1438 - SI 03
Jaraguá do Sul - Santa Catarina
www.autotecseguranca.com.br

DAKO Auto Mecânica

Sr. Verci
Sócio Gerente

(47) 273-5010
Rua José Vicenzi, 81 - Três Rios do Norte - Jaraguá do Sul/SC

maketel
telefonia e segurança

"Não tome as decisões pelos outros. Não deixe os outros tomarem as decisões que São suas."

Fone: 371-7007

A melhor opção para sua empresa, escritório e residência.
Produtos e serviços para telefonia, redes de informática, segurança eletrônica e automação de condomínios.

Centrais telefônicas Intelbras

Kit Portão Eletrônico + Interfone

Kit Monitor 6" + Câmera (CFTV)

TELEFONIA
(Instalação e Assistência Técnica)
Centrais telefônicas (PABX)
Placas de expansão p/ centrais
Telefones e fax
Aparelhos para televendas (headset)
Atendedores automáticos
Espera telefônica personalizada
Identificadores de chamadas
Gravadores de ligações
Campanhas auxiliares industriais
Cabos telefônicos
Tomadas e Plugs
Sistemas de proteção
Fontes e baterias p/ telefones

REDES DE INFORMÁTICA
(Instalação e Assistência Técnica)
Cabos (upt cat. 5e)
Racks Fechado 19"
Patch Painel 20 portas 24 portas 19"
Patch Cable CAT 5e
Instalação cabeamento estruturado
Conectores

SEGURANÇA ELETRÔNICA
(Instalação e Assistência Técnica)
Portão eletrônico e interfones
Cancelas automáticas p/ portarias
Fechaduras elétricas e fechos
Vídeo Porteiros
Monitores (P/B e Color)
Micro Câmeras (P/B e Coloridas)
Alarmes e sensores infravermelho
Sistemas de gravações de imagens

AUTOMAÇÃO PARA PRÉDIOS DE APARTAMENTOS
(Instalação e Assistência Técnica)
Porteiro eletrônico coletivo
Portão eletrônico de alto fluxo
Alarme de incêndio
Iluminação de emergência
Sistema telefônico coletivo
Monitoramento de imagens

Figuras somente ilustrativas

VENDAS E SERVIÇOS: Rua: Onélia Horst, 104 - Vila Lenzi - Jaraguá do Sul - SC / email: maketel@terra.com.br - Fone/Fax: (47) 371-7007

Marangoni

(47) 372-2900



acessórios automotivos

Rua 25 de Julho, 300 - Vila Nova - Jaraguá do Sul - SC E-mail marangoni.autopecas@terra.com.br

TODA LINHA DE ACESSÓRIOS PICK-UP E AUTOMÓVEIS

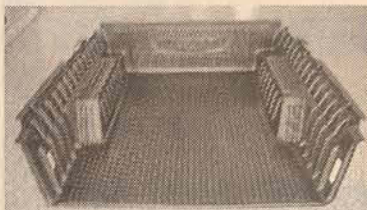

Prot. De Caçamba p/ Pick-up

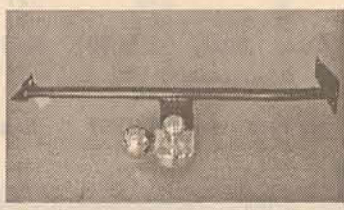

Engate p/ reboques - toda linha



Bagageiro p/ cargas



Santo Antonio

- * Capota Marítima
- * Etribos
- * Paracheque de Impulsão
- * Grade Protetora
- * Faróis Auxiliares
- * Bagageiro
- * Santo Antonio
- * Protetor de Caçamba
- * Engate p/ Reboque
- * Calha de Chuva
- * Alargador de Pára-lama
- * Protetor de Cârtter

NOVOS ACESSÓRIOS PARA PERSONALIZAR SEU FOX



O alto espírito de inovação está presente no kit de personalização para Fox. Com design avançado que oferece visual esportivo, robusto, deixando-o com aparência de off-road.
VENHA CONHECER ESTA NOVIDADE!

40.3 FORD

1372.

Branca. 01. 4x4. Tr: 372-1527 c/ Adolar. bom est. R\$ 2.650,00. Tr: 372-0000.

FIESTA -Vende-se, 95, c/ DH. Tr: 371-8040.

MONDEO - Vende-se, 97, ótimo est. compl. R\$ 16.500,00. Tr: 371-3298.

40.4 VOLKSWAGEN

FUSCA - Vende-se, 71, branco. VE. AL. R\$ 2.500,00. Tr: 371-0311.

FOCUS - Vende-se, 1.6, prata, compl. R\$ 40.800,00. Tr: 275-1526.

MONDEO - Vende-se, 97, compl. R\$ 17.000,00. Tr: 371-3998.

FOX - Vende-se, total flex. 2 pts. compl. AR. Tr: 9117-8501 c/ Leandro.

FUSCA - Vende-se, branco, 76. R\$ 1.500,00. Tr: 273-1102.

MONDEO - Vende-se, CLX, 95, compl. Tr: 376-

SPORTAGE - Vende-se, Grand turbo diesel.

FUSCA - Vende-se, 78,

FUSCA - Vende-se, 74, vinho. R\$ 2.000,00. Tr: 9135-4229.

NOVA AUTOMÓVEIS



Fone/Fax: 276-3466

Senic compl.	00	Prata	01
Strada c/ kit gas	01	Branco	00
Calibra	95	Preto	00
Kadett	98	Azul	00
Fiesta Class	00	Bordô	00
Kia LS	00	Branco	00
Voyage	91	Verde	00
Mitsubishi Lancer	94	Preto	00
Corsa Sedan GL c/ GNV	97	Prata	00
Gol MI	97	Prata	00
Escort Zetec	99	Azul	00
Escort Hobby	96	Bordô	00
Uno	97	Azul	00
Monza	90	Azul	00
Furgão Express	98	Branco	00
Kombi	86	Branco	00
Pallo	01	Verde	00
Tempra 8V	97	Azul	00
Barco Fluvimar, motor 2001 70HP	00	R\$ 26.000,00	

RUA MARECHAL DEODORO DA FONSECA 1656 ANTIGO BAR DO OCA

STREET CAR
automóveis

370-3113

Av. Waldemar Grubba Jaraguá do Sul - SC

GOL GIII PLUS	BRANCO	2004
CLIO 1.0, 4P	BRANCO	2003
PALIO FIRE, 4P	PRATA	2003
CLIO 1.0 RL, 4P	BRANCO	2002
CORSA MILLENIUM 4P	PRATA	2002
FIESTA GL, 2P	PRATA	2001
SAVEIRO GIII, COMPLETA C/ GNV	PRATA	2001
S10, COMPLETA C/ GNV	CINZA	2001
ESCORT GL	PRATA	2000
GOL 1.0	BRANCO	1999
CORSA SEDAN	PRATA	1999
ESCORT GL, 4P, COMPLETO C/ GNV	BRANCO	1998
PALIO EL, 4P	ROXO	1997
VECTRA GL, COMPLETO (-AR)	BORDO	1997
PALIO EX, 2P	BRANCO	1997
TEMPRA HLX	AZUL	1997
ESCORT HOBBY	PRATA	1996
GOL 1000	VERDE	1996
PARATI	PRATA	1993
UNO MILLE	VERMELHO	1993
VERONA GLX, COMPLETO	PRATA	1990
PARATI	CINZA	1990

NELSON Automóveis

compra - vende - troca - financia - novos e usados
Revendedora exclusiva da região de Reboques Pirâmicos

Stratus comp	96	verde met	G
Gol 1.8 (bola)	95	preto	G
Chevette	89	bege	A
Belina L 1.6	86	bege	A
Ford Landa em couro	80	azul	GNV
Voyage	86	verde	A
Jeep em couro/dh/freio a disco	65	Bordô	G
Gol Preparado (De Corrida)	97	Azul	R\$ 6.500
Opala SLE compl	89	Verde	A
Gol MI 1.9	97	Branco	A
Fusca	77	bege	G
Omega Suprema GLS top linha, compl.	93	prata	G
Elba	88	azul	G
Gol	84	branco	A
F-1000 Gab. Dupla comp. Turbo	84	prata	D
Uno 1.6 comp	93	prata	G
Kadett vd e trv elit. e dir	93	preto	G
Monza comp	94	cinza	G
Monza SLE compl 4p	94	azul	G
Santana Quantum GL compl	94	azul	G
Corsa Wind Sedan	99	bordô	A
Kadett SLE 1.8	92	prata	G
Ford Ka compl - ar c/ 27.000km orig.	01	branco	G
Belina Del Rey GLX	89	verde	A
Florina	97	azul	GNV
F1000 compl cabinada motor mwm 3p	91	branca	D

Av. Prof. Waldemar Grubba, 2322 - Vila Lalau - Tel: 371-7212 Cel: 9963-7641

VOYAGE - Vende-se, 1.6, branco, à alc. Tr: 370-6525.

40.5 MOTOCICLETA

BIZ - Vende-se, prata, 02, R\$4.100,00. Tr: 373-3479.

CBX - Vende-se, estrada, 99, R\$ 4.600,00. Tr: 9973-8730.

CBX - Vende-se, estrada, 200, R\$ 3.700,00. Tr: 9953-9966.

CG - Compra-se, 90 à 97, ou estrada 97/98. Tr: 372-1580 ou 9995-1418.



taxa **0,29%** em 12 fixas

Promoção válida para Fox 04/05 e Gol City 04/05 e 05/05 com 40% de entrada e saldo em 12 vezes fixas com taxa de 0,29%. Esta promoção é válida até 09/03/2005 ou enquanto durar o estoque.

Caraguá

Rua Bernardo Dornbusch, 800 - Jaraguá do Sul - SC - Fone (47) 371-4000 Fax (47) 371-6124 - caragua@caragua-veiculos.com.br

GUIA PRÁTICO DE GASTRONOMIA

PÁSCOA

Arte da mesa

Arroz com costeleta de cordeiro

Ingredientes:

- 1/2 kg de costeleta de cordeiro
- 1 colher (sopa) de azeite de oliva
- 1 colher (sopa) de alho amassado
- 1 colher (sopa) de suco de limão
- 1 maço pequeno de salsinha amarrado
- 2 pimentas-malagueta médias
- 2 colheres (sopa) de óleo
- 2 xícaras (chá) arroz lavado e escorrido
- sal a gosto



Fonte: www.culinaria.terra.com.br

Modo de Preparo:

Corte as costeletas de cordeiro em pedaços pequenos, lave, enxugue e coloque-as em uma tigela. À parte, misture em uma tigela, o azeite de oliva, o alho, o sal, o suco de limão, o maço de salsinha e a pimenta. Esfregue o tempero nas costeletas e deixe tomar gosto de um dia para outro na geladeira. Em seguida, aqueça o óleo em uma panela, junte as costelas, descartando o maço de salsinha e frite por 10 minutos, ou até dourar, mexendo de vez em quando para não grudar no fundo da panela. Reduza o fogo e cozinhe as costeletas até ficarem macias, adicionando um pouco de água de vez em quando. Junte o arroz e refogue por mais 4 minutos. Acrescente 2 xícaras (chá) de água fervente; acerte o sal e misture bem. Assim que levantar fervura, reduza o fogo, tampe a panela parcialmente e deixe por mais 12 minutos, ou até o arroz ficar *à l'entente*. Se preferir, decore com salsinha e pimenta vermelha.



Tartar de cordeiro

Ingredientes:

- 400g de filé mignon de cordeiro
- 2 colheres (sopa) de cebola picada
- 3 colheres (sopa) manjericão picado
- 3 colheres (sopa) de mostarda de dijon com pimenta verde
- 3 colheres (sopa) de azeite de oliva
- 1 colher (sopa) de vinagre balsâmico
- sal e pimenta-do-reino a gosto

Modo de Preparo:

Retire toda a pele das eventuais gorduras do filé e pique-o em tiras finas. A seguir, pique em pequenos cubos e bata a faca até a carne ficar bem picada, como se tivesse sido moída. Transfira a carne para um recipiente e misture bem com todos os temperos (reserve um pouco para a decoração do prato). Adicione o sal e pimenta-do-reino e misture bem. Divida o tartar em 4 porções e molde-as no centro dos pratos, com a ajuda de uma xícara ou uma vasilha pequena (como um pote de gelatina). Coloque os temperos reservados ao redor da carne e regue com um fio de azeite de oliva e vinagre balsâmico. Sirva a seguir, acompanhado de pão sueco ou pão preto.

ARTE EM CONSTRUIR E REFORMAR

morar bem

Fonte: www.terra.com.br/decoracao

DECORAÇÃO

Decoração para o quarto do bebê

Decorar o quarto do seu pimpolho, principalmente se for o primeiro, é uma tarefa que pode atormentar qualquer pai ou mãe que não seja especialista no assunto. Nessa hora, família e amigos passam a dar palpites e confundem ainda mais os planos da decoração. O jeito é apelar para o bom-gosto e para as recomendações da Sociedade Brasileira de Pediatria, que dá dicas de como evitar acidentes domésticos com a mobília ou enfeites.

As orientações são simples: compre o que está dentro do seu orçamento, escolha peças realmente úteis, fáceis de limpar e que não possam ser engolidas pelos pequenos e adote um estilo de decoração para não misturar idéias. "Tentamos descobrir do que os pais gostam. Pode ser brinquedos, animais ou bonecas. A partir daí, começamos a criar a decoração", revela a decoradora da Rastro de Tinta, Sueli Camargo Mattos.

Outro detalhe importante é sobre a disposição dos móveis e do berço. "O foco do quarto do bebê é o berço, que deve ser a primeira coisa a ser vista. A cômoda e a cadeira para amamentar também merecem atenção. É importante que os



As bonecas de pano são ideais para os bebês e crianças.



Que tal colocar o nome do seu bebê na porta do quarto?

objetos sejam pedagógicos e estimulem a criança", completa Sueli, que também é pedagoga.

A criatividade fica por conta dos objetos de decoração e dos brinquedos escolhidos para compor o ambiente. Bonecos, palhaços, quadros, laços, almofadas, fadas e bichinhos de pelúcia fazem toda a diferença entre um ambiente aconchegante e um outro sem graça.

Veja algumas peças que podem incrementar o quarto do seu bebê e que ajudem a realizar o sonho de decorar este ambiente especial:

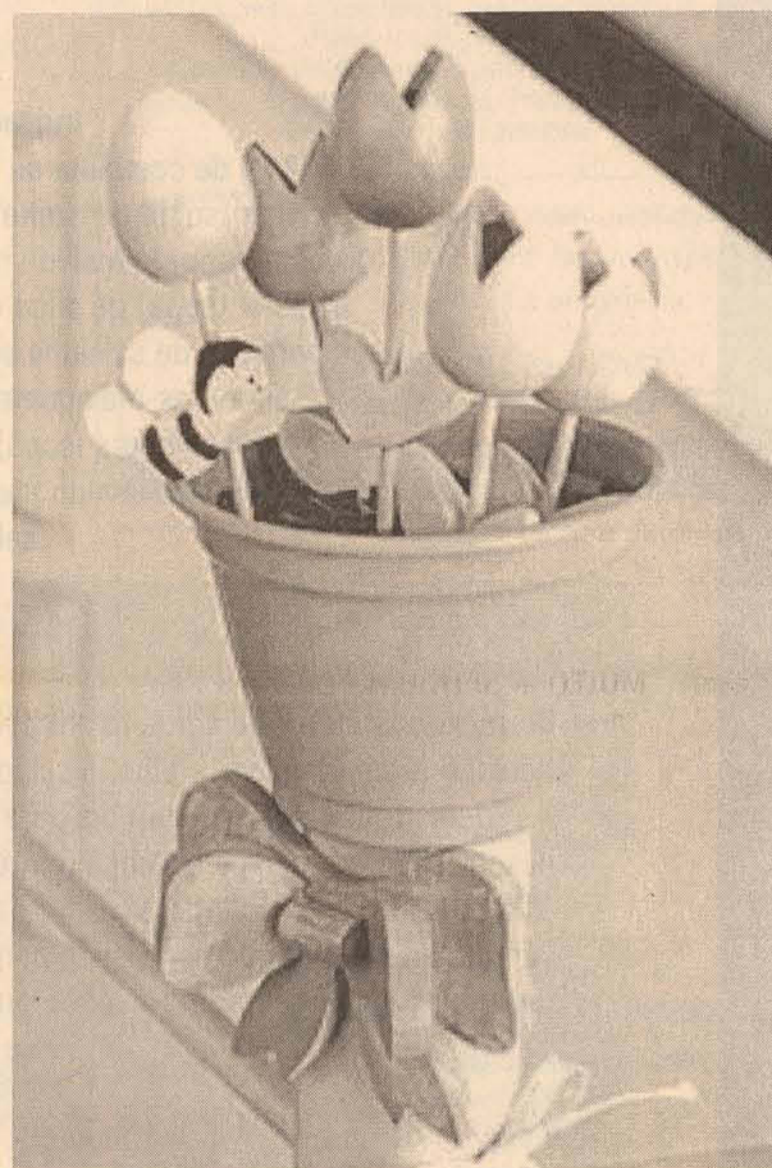

Decoração com madeira e pontas deve ficar longe do alcance da criança. A peça deve ser colocada em prateleiras.

Casas Pré Fabricadas JE
Fone/Fax (47) 372-1618
Rua João Januário Ayroso, 341 - Jaraguá Esquerdo

TIJO ARTE
MATERIAIS DE CONSTRUÇÃO
370-3232
R. Prof. Waldemar Grubba, 4385
Jaraguá do Sul/SC

ZEHNDER
MATERIAIS DE CONSTRUÇÃO
(47) 375-1682
Comercial Zehnder Ltda.
Rua Jaraguá, 111 - Corupá-SC
e-mail: zehnder@netuno.com.br

Guia prático do bem estar

SAÚDE & INFORMAÇÃO

PROFISSIONAIS ESPECIALIZADOS - NOVAS TÉCNOLOGIAS - AVANÇOS E NOVIDADES



20% de DESCONTO
à vista ou cheque
Pré-datado
para 30 dias.
Rua 25 de julho, 577 - Vila Nova



275-3387
R: Reinoldo Rau, 289 - Sl. 01
Centro - Jaraguá do Sul - SC



MUITO + SAÚDE
Produtos Naturais
Energético, Estimulante Sexual,
Desintoxicante e Fortalece o Organismo
Trata da Depressão e Estresse em Geral
MARILENE NEGHERBON
(47) 371-5176 ou 9118-8386
Av. Getúlio Vargas, 49 Sala 105 - Em cima Banco Unibanco

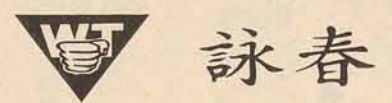

WING TSUN
ARTE MARCIAL CHINESA
Terças e Quintas
18:00 19:30h
Tel: 9955 0230
R: Floriano Freiburger 129
* A OPORTUNIDADE DE APRENDER A
RELAXAR EM SITUAÇÕES
DE ALTO STRESS OU PRESSÃO
* TÉCNICA DE DEFESA INTELIGENTE
* TÉCNICA SEM USO DA FORÇA FÍSICA
ACOMPANHAMENTO TRIMESTRAL
PELOS MESTRES DA ALEMANHA:
HANS-JÜRGEN REMMEL
ANDREAS GELLER



HERBALIFE
PERCA PESO DEFINITIVAMENTE
O Peso e o corpo que
você sempre sonhou.
Programas projetados
individualmente.
Sem fome, sem stress,
sem deixar de comer o que gosta.
(47) 370 3423 / 9163-7298
VANESSA GUIZONE - Consultora da saúde

Açúcar de capim pode combater diabetes

Num futuro não muito distante, se você for diabético e estiver com níveis altos de açúcar no sangue, a melhor resposta poderá ser uma só: mais açúcar. Um tipo especial de açúcar, para ser exato.

Foi isso o que descobriram pesquisadores do Instituto de Botânica de São Paulo e da Universidade Federal de Lavras, em Minas Gerais, ao estudar o capim-favorito (*Rynchelytrum repens*), comum em qualquer beira de estrada. Dois tipos de açúcar presentes na planta parecem baixar em até 50% a taxa de glicose no sangue durante 24 horas. O trabalho foi divulgado pela revista "Pesquisa Fapesp" <<http://revistapesquisa.fapesp.br>>, publicada pela Fundação de Amparo à Pesquisa do Estado de São Paulo.

A glicose, como os diabéticos bem sabem, é o tipo básico de açúcar usado pelo organismo, principal combustível da maioria dos seres vivos. Sua presença em excesso no sangue responde pelos problemas de saúde ligados ao diabetes. Já o betaglucano e o arabinosilano, como se chamam as moléculas isoladas pelos cientistas no capim-favorito, são formas mais complexas de açúcar.

Trata-se de polímeros. Na língua dos químicos, isso significa que são moléculas gigantes, com até centenas

de unidades repetidas. No caso do betaglucano, as unidades são moléculas de glicose. "O betaglucano tem uma glicose na ponta", diz Marcos Silveira Buckeridge, do Instituto de Botânica, que coordena o trabalho.

Buckeridge começou a seguir a pista do capim-favorito quando uma aluna de doutorado, Ana Cardoso de Paula, contou a ele sobre o efeito antidiabético do chá feito com as folhas da planta. Como tudo indicava que o truque era operado pelo material insolúvel do chá, que ficava no fundo da xícara, ele suspeitou do betaglucano, com o qual já trabalhava. "Essas propriedades dele já estão sendo investigadas há algum tempo. A diferença é que nosso trabalho se refere a uma planta ainda não estudada", explica.

Conforme o esperado, lá estava o betaglucano, como componente da parede celular --o invólucro extra que protege as células dos vegetais e fica sobre a membrana que outros organismos, como os animais, também possuem.

Mais eficaz

O passo seguinte foi comparar a ação do betaglucano extraído do capim com uma versão industrial, produzida com base na cevada. As duas versões foram testadas em grupos diferentes de

camundongos, os quais sofriam de uma forma de diabetes induzido. O estranho é que o betaglucano do capim reduziu os níveis de glicose no sangue por 24 horas, enquanto a versão industrial só agiu por duas horas. É aí que entra outro polímero: o arabinosilano.

"Ele também está presente na parede celular. Imaginamos que os dois interajam, criando um aglomerado ainda maior e menos solúvel que o betaglucano sozinho", explica Buckeridge.

Os cientistas, paradoxalmente, têm menos certeza sobre como os dois açúcares agindo juntos conseguem ajudar a reduzir o nível de glicose. Por um lado, pode valer um efeito presente também em outras fibras alimentares. Quando chegam ao intestino, criam uma camada viscosa que recobre o interior do órgão e impede a absorção de glicose.

Por outro, Buckeridge suspeita que a glicose na ponta do betaglucano se ligue aos receptores (ou fechaduras químicas) das células que normalmente percebem a glicose isolada. Essas células ficam no pâncreas e, quando estimuladas dessa maneira pela glicose, liberam insulina, o hormônio que "recolhe" o açúcar do sangue.

"Isso poderia ocorrer porque

as moléculas de betaglucano, maiores e menos solúveis, provavelmente ficam mais tempo na circulação, ou funcionam como um sinal mais eficiente para os receptores. Em interação com o arabinosilano, é possível que esse fenômeno seja mais acentuado."

As perspectivas para um uso terapêutico são animadoras, mas o pesquisador pede cautela com o uso do capim. "Você não vai dizer para as pessoas saírem por aí tomando chá desse negócio, certo?", brinca, preocupado com possíveis efeitos tóxicos.

Por enquanto, para as pessoas interessadas em baixar seu nível de glicose no sangue com a ajuda do betaglucano, o pesquisador recomenda a ingestão de aveia, uma fonte de fibra alimentar testada e aprovada. Buckeridge diz que sua intenção é tanto patentear uma forma de terapia com base nas moléculas quanto preparar testes de sua eficácia em humanos. "Mas, para isso, preciso de ajuda de colegas médicos, já que minha especialidade é a parede celular de plantas", afirma.

O trabalho sobre os polímeros deve ser publicado numa edição futura da revista "Brazilian Journal of Medical and Biological Research" e tem apoio da Fapesp.

Fonte: Folha de São Paulo

ACUPUNTURA

DORES EM GERAL, LER,
OMBROS, BRAÇOS,
PERNAS, COLUNA.
TEMOS TRATAMENTO
ANTITABAGISMO
9955-0230 / 376-0698

EXILIBRIO
FARMÁCIA DE MANIPULAÇÃO
Medicamentos em geral
Manipulação de fórmulas médicas
Fitoterápicos e
Cosméticos manipulados
Fone: 371-8298
Rua João Picolli, 110 - Centro

Receituário

ÉTICA
RESPEITO
QUALIDADE
(47) 275-0764
Farmácia de manipulação
www.receituario.com.br

- GINECOLOGIA -
Atomos Galastri
Médico - CRM/SC 1242 - TEGO 030/79
Habitação SOBRACIL 1.079
Vídeo-cirurgia,
Menopausa - Prevenção
do Câncer, Endometriose
Rua: Guilherme Weege, 50 - SL 406
Fone: 370-1705
somata@netuno.com.br - Jaraguá do Sul

PROMOÇÃO

Lenny Kravitz tour Brazil

**A Studio FM vai te levar na faixa.
Fique ligado!**

