



CORREIO DO POVO



JARAGUÁ DO SUL, 15 DE JANEIRO DE 2005

| SÁBADO |

Nº 5.052 | R\$ 1,50

Assine o CORREIO DO POVO

R\$ 13,00 POR MÊS

371 1919
ligue já!

*Consulte sobre as diversas modalidades de assinatura e as práticas formas de pagamento.



IMPLANTAÇÃO
Programa de interação será reativado, garante Bertoldi

■ PÁGINA 3

TECNOLOGIA



PROSERV
371-1846 / www.proserv.com.br

Plataformas da Petrobras serão revestidas com tintas da Weg, desenvolvidas com tecnologia de ponta pela empresa jaraguense

Weg fornece tintas para plataformas da Petrobras

Depois do fornecimento de 350 toneladas de tinta para a plataforma P-52, a Divisão de Tintas da Weg fechou mais um contrato com a Petrobras. Desta vez, para o fornecimento de 80 toneladas para a plataforma P-54. Previstas para entrarem em operação em 2006, as plataformas terão capacidade de

produzir 180 mil barris diários de petróleo. A atuação deve aumentar em 10% a produção de petróleo no país. A alta tecnologia utilizada na produção das tintas e a permanente assistência técnica credenciaram a empresa no atendimento dessa nova demanda.

■ PÁGINA 4

TEMPORADA

Dicas e cuidados para curtir, com qualidade, o verão 2005

A estação mais quente do ano exige certos cuidados do corpo para se manter o equilíbrio. Nesta época também, uma infinidade de crendices e mitos populares povoam a imaginação da população. Confira nesta edição do Correio do Povo o que é falso e verdadeiro. O jornal traz ainda importantes dicas para curtir, com saúde, responsabilidade e qualidade o verão 2005.

■ PÁGINA 6



O CLIMA HOJE:



mínima: **22°** | máxima: **30°**

Sábado de sol e nebulosidade variada, com pancadas de chuva isoladas

O CLIMA AMANHÃ:



mínima: **22°** | máxima: **26°**

Domingo nublado, com probabilidade de chuva de 90%

VERSÃO

Vice-prefeito de Massaranduba nega ter agredido trabalhador

■ PÁGINA 3

REESTRUTURAÇÃO

Coordenador do Procon anuncia mudanças no órgão

■ PÁGINA 4

NOVAS REGRAS

Carteiras de motorista vão custar mais caro em março

A partir de 22 de março, os motoristas que renovarem a habilitação vão pagar aproximadamente R\$ 50,00 a mais. Além do custo, as 15 horas/aula vão ser divididas em três dias.

■ PÁGINA 5

DESAFIO

Nadadores da Impulso disputam 2ª etapa da Copa de Travessias

Prova acontece hoje, na praia de Bombinhas. Cinco atletas jaraguenses percorrerão 1,3 mil metros da travessia, com largada marcada para as 10 horas.

■ PÁGINA 7

INDICADOR ECONÔMICO

• Cotação U\$\$	Compra	Venda	
Comercial	2,700	2,702	▲
Paralelo	2,920	3,010	▼
Turismo	2,610	2,810	▲
• Cotação Euro	Compra	Venda	
	3,527	3,547	▼
• CUB	R\$: 816,63 (janeiro)		
• Índices	Pontos	Oscilação	
Bovespa	24.965	0,65 %	▲
Dow Jones	10.548	0,09 %	▲
Nasdaq	2.080	0,60%	▲
• Poupança (%)	0,7423		

Personal PISCINAS
Absoluta em seu lazer

Cassuli Advogados Associados S/C
OAB / SC 397/99
(47) 371-7511
Advocacia Empresarial

Marisol S.A.
Feliz de quem faz.
Feliz de quem usa.

Unimed
Unimed. Seu Plano, Sua Vida
370 2200
www.unimed.com.br

Duas Rodas Industrial
www.duasrodas.com

COLORINDO A VIDA
SEM POLUIR
www.Malwee.com.br

Inevitável

O governo enfrenta talvez o que se pode chamar de impasse cambial. A valorização do real frente ao dólar que, em princípio, deveria ser saudada um bom sinal da política econômica, está causando divergências entre os ministros do Desenvolvimento, Luiz Fernando Furlan, e o da Fazenda, Antonio Palocci. Enquanto Furlan defende a intervenção do governo para elevar a cotação da moeda estrangeira, Palocci, tem opinião oposta. Na visão do ministro do Desenvolvimento, o dólar desvalorizado prejudica as exportações. Já Palocci aposta que a queda é um "fenômeno" mundial, e não apenas local.

Esta semana, Furlan confidenciou a jornalistas que solicitaria ao presidente Lula que o Banco Central deveria intervir na tentativa

de elevar a cotação do dólar em relação ao real. O ministro acredita que o câmbio ideal para manter as exportações esteja entre R\$ 2,90 e R\$ 3,00. Palocci diz que é inútil uma ação neste sentido. Ele lembra que, em dezembro, o BC chegou a comprar US\$ 200 milhões em um único dia, e a intervenção

► "O dólar está caindo em relação ao euro e às demais moedas mundiais e uma intervenção poderia dar prejuízo ao país"

teve efeito quase nulo para elevar a cotação. No mês passado, as compras de dólares totalizaram US\$ 2,7 bilhões e, em 2004, ficaram US\$ 5,3 bilhões.

Embora divergentes nos pontos de vista, os ministros têm razão. No ano passado, a balança comercial brasileira registrou superávit de quase US\$ 33 bilhões, as exporta-

ções somaram mais de US\$ 95 bilhões. A produção industrial do país cresceu a níveis excelentes graças à demanda externa. O aumento da produção contribuiu de forma decisiva para a geração de emprego e, conseqüentemente, da renda. A desvalorização do dólar pode desestimular as

exportações, revertendo o quadro positivo criado nos últimos anos. Neste ponto, Furlan tem razão e defender o "câmbio ideal" é pura coerência.

Por outro lado, as argumentações de Palocci para a não-intervenção do BC no câmbio são lógicas. "Seria inútil queimar reais para comprar dólares além do necessário para aumentar o

nível de reservas", justifica. Além do que, o dólar está caindo em relação ao euro e às demais moedas mundiais. No fim, a intervenção poderia ser uma operação que daria prejuízo ao país. "O dólar cai no mundo inteiro e não será uma ação isolada do Brasil, com poder de interferência inferior ao de outros países, que funcionará", completou.

Para manter o nível de exportações, o governo pretende adotar medidas pontuais que favoreçam os exportadores. Uma é aumentar o prazo de troca por reais dos dólares obtidos nas exportações. O importante, porém, é garantir a manutenção do crescimento econômico, independente dos pontos de vistas. E a oposição precisa contribuir com idéias, sem ficar remoendo as divergências. Picuinhas não ajudam em nada.

AMORIM



SUA OPINIÃO

Representatividade e responsabilidade

Emerson Alexandre Goncalves*

Episódios recentes da política local me fizeram lembrar de uma entrevista concedida pelo atual Presidente do Senado e ex Presidente da República Senador José Sarney sobre a falta de representatividade dos atuais parlamentares brasileiros. Ele reforça que isso se deve a completa anarquia instalada nos partidos que faz com que um líder comunitário tenha em termos práticos mais representatividade que meia dúzia de vereadores ou que o presidente da FIESP importância superior a de dez deputados.

Essa declaração que nos encaminha há uma séria reflexão, foi proferida a mais de dois anos e pôde ser comprovada em nossa região recentemente nas eleições das presidências das câmaras municipais em que vereadores esqueceram que foram eleitos graças aos votos totais conquistados por suas legendas ou coligações e desrespeitaram frontalmente as orientações partidárias. Afinal até o vereador mais votado da história de Jaraguá do Sul em pouco superou a casa dos cinquenta por cento da quantidade de votos necessários para se eleger por seus próprios votos. Mesmo assim seguiu a orientação partidária, no entanto outros que só conquistaram as suas cadeiras graças a abnegados companheiros de partido que se sujeitaram a serem candidatos e conquistaram não mais que uma centena de votos, colaborou e muito na conquista dessas vagas que pertencem aos partidos e não aos eleitos.

No entanto o que se vê são vereadores passando por cima de estatutos partidários e da ética e trocando seus votos por toda sorte de favores e valores, apenas e tão somente em benefício próprio sem o menor pudor ou receio. Já dos partidos o que se vê é muita retórica e pouca prática. Afinal será que é melhor ter em seus quadros um vereador vendilhão ou não tê-lo? Para que servem os estatutos partidários? Se não forem tomadas atitudes, que pelo menos os partidos promovam um ato supra partidário da queima de todos os estatutos e institucionalizemos oficialmente a picaretagem e a malandragem.

O fato é que já no momento da escolha dos candidatos, os partidos não tomam o menor cuidado e aqui cabe uma observação. A palavra candidato tem origem na antiga Grécia e significa alguém isento de mácula ou mancha, ou seja, alguém cândido. O que se vê na prática são candidatos além de completamente despreparados para as funções que assumem, terem seus nomes geralmente associados à imagem de mal pagadores na praça.

Passado pouco mais de três meses das eleições é bem provável que a maioria dos eleitores nem lembre mais em quem tenha votado. Enquanto isso atendendo a mediocridade da maioria, a reforma política que restabeleça a representatividade e a responsabilidade da classe continua muito bem engavetada.

*Professor

FRASES

"Ele calado é um poeta. Não me meto na vida dele, não sei por que ele se mete na minha. Respeito o Pelé como jogador, mas, como pessoa, quando abre a boca, só é para falar m..."

► Romário, rebatendo Pelé, que declarou que o jogador deveria encerrar a carreira.

Mundo | Pessoas & Fatos |

► FRANÇA

Filme sobre a vida de Hitler chega ao país

A Queda, filme sobre Adolf Hitler do diretor alemão Oliver Hirschbiegel, chega na França. É um evento e uma polêmica. A Queda reconstitui, da vida de Hitler, apenas os doze últimos dias - declínio e morte -, que passou, doente no bunker em companhia de Eva Braun, do cão Bondi, de secretários, do casal Goebbels, cinco filhos e de alguns generais perdidos. Velório em meio a essas figuras crepusculares, desses mortos-vivos, e que se concluirá com o assassinato pelo casal Goebbels dos cinco filhos, depois o suicídio, antes que Hitler, por sua vez, atire uma bala na cabeça, às 3h, na noite de 30 de abril. (AE)

► HAITI

Forças da ONU disparam gás contra multidão

Soldados das forças de paz da ONU no Haiti, que são lideradas pelo Brasil, disparam bombas de gás lacrimogêneo contra uma multidão num centro de distribuição de alimentos em Gonaives, no norte do Haiti. Segundo militares, a ação foi ordenada depois que várias pessoas começaram a atirar pedras contra os soldados. Pelo menos 30 pessoas foram atendidas em hospitais por inalação de gases e irritação da pele. Segundo Dan Moskaluk, um porta-voz da ONU, os motivos que levaram a multidão a atacar com pedras os soldados, que protegiam o centro de distribuição de ajuda, ainda não são conhecidos. (AE)

► EUA

Bush admite que falou de mais após invasão

O presidente George Bush expressou apreensão por duas de suas mais famosas expressões: "Que venham!", pronunciada a insurgentes iraquianos que quisessem atacar tropas dos Estados Unidos, e a promessa de capturar Osama bin Laden "vivo ou morto". Durante entrevista a jornalistas de 14 diferentes jornais, Bush reconheceu que a linguagem dura provocou "conseqüências involuntárias". Em 2 de julho de 2003, dois meses depois de ter declarado o fim das grandes operações de guerra no Iraque, Bush prometeu que as tropas permaneceriam no país árabe até a criação de um governo livre em Bagdá. (AE)

► GRÃ-BRETANHA

Príncipe Charles manda o filho para Auschwitz

O príncipe Charles ficou furioso com o uniforme de soldado nazista, com uma suástica na braçadeira, usado pelo filho mais novo numa festa à fantasia, e decidiu mandar o príncipe Harry e o irmão, William, numa visita ao campo de extermínio de Auschwitz. Uma porta-voz do príncipe herdeiro, porém, disse apenas que Harry analisa convites feitos por grupos judaicos para visita ao campo na Polônia, onde milhões de pessoas foram mortas em câmaras de gás ou pereceram de doenças e fome. Os convites "receberão a consideração devida, mas não há planos no momento", disse a porta-voz. (AE)

► CORÉIA DO NORTE

País deve retomar negociações nucleares

Autoridades da Coreia do Norte disseram a congressistas estadunidenses que estão dispostas a retornar à mesa de negociações com outros cinco países em relação ao o programa de armas nucleares e que tratarão os Estados Unidos como uma nação amiga caso Washington pare de "caluniar" o líder Kim Jong Il. A inesperada iniciativa de aproximação foi anunciada pouco depois que uma delegação bipartidária do Congresso dos Estados Unidos concluiu conversações com altos funcionários comunistas em Pyongyang. A delegação dos Estados Unidos disse que a reunião foi um "êxito total". (AE)

► IRAQUE

Resistência seqüestra 15 soldados iraquianos

A resistência seqüestrou ontem 15 membros da Guarda Nacional do país ao emboscar um comboio militar em Bagdá. De acordo com testemunhas, o ataque foi feito com lança-granadas, e o ônibus que levavam os soldados a uma base americana foi incendiado. Em Muqadadiyah, um acidente envolvendo um tanque dos Estados Unidos e um ônibus civil causou a morte de seis pessoas e ferimentos em outras oito. A duas semanas das eleições parlamentares, o comandante estadunidense Jeffrey Hammond prometeu capturar o jordaniano Abu Musab al-Zarqawi, militante aliado da Al Qaeda, "vivo ou morto". (AE)

CORREIO DO POVO

Diretora/Presidente: Yvonne Alice Schmöckel
Diretor editorial/administrativo: Francisco Alves

Correio do Povo: Rua Coronel Procópio Gomes de Oliveira, 246
CEP 89251-200 | Caixa Postal 19 | Centro |
Jaraguá do Sul - SC | Tel. 47 371-1919 | Fax 276-3258 |
e-mails: redacao@jornalcorreiodopovo.com.br |
comercial@jornalcorreiodopovo.com.br

Fotolito: Cromoarte | Impressão: Gráfica e Editora CP
Rua Prefeito Waldemar Grubba, 1400 | CEP 89256-500
Vila Baependi | Jaraguá do Sul - SC | Tel. 47 370-7919
cromoarte@terra.com.br | graficacp@terra.com.br



Os textos para esta coluna devem ter, no máximo, 35 linhas, de corpo 12, fonte Times New Roman. O Jornal Correio do Povo se reserva o direito de fazer os cortes exigidos para adequar os textos ao espaço, bem como as correções ortográficas e gramaticais necessárias.

MOSAICO

MAURILIO DE CARVALHO

▶ A conferir

Corre à boca pequena que os ex-secretários da Prefeitura de Jaraguá do Sul, que deixaram a administração em 1º de janeiro, receberam como presente de Natal um gordo contracheque, cujo valor é de causar inveja aos deputados de Brasília.

A reportagem do Correio do Povo tenta, há alguns dias, confirmar a denúncia, sem sucesso. O secretário de Finanças, Marcelino Schmidt, prometeu repassar a informação, mas até agora nada. Ou não teve tempo de verificar ou as folhas de pagamento sumiram. Ou então...

▶ Coisa de política

Nem bem esfriaram as negociações para a eleição da Câmara de Jaraguá do Sul – que gerou tanto quiprocó –, partidos e lideranças políticas já articulam a próxima, a ser realizada em dezembro. Segundo fonte, muitos já se arrependem e outros acreditam que poderiam ganhar mais. Os próximos meses serão decisivos para quem tem projetos futuros. Embora a Lei Orgânica estabeleça dois anos de mandato dos integrantes da Mesa Diretora, um acordo interno decidiu reduzir em um ano.

▶ Desfiliação

Comentou-se esta semana nas rodas políticas que a vereadora Maristela Menel (PFL) se antecipou e pediu desligamento do partido. Segundo as conversas, a decisão foi comunicada à Executiva na tarde de terça-feira. O Correio do Povo tentou ouvir a parlamentar e o presidente do diretório do PFL de Jaraguá do Sul, Valdir Bordin, mas não os encontrou e os celulares estavam desligados. Depois que o vereador Carione Pavanello pediu a expulsão da colega, tudo é possível.

▶ Disputa

O vereador Evaldo Junckes, o Pupo, do PT de Guarimir, continua disposto a candidatar-se a deputado estadual no próximo ano. Aliás, nunca fez segredo. O problema, no entanto, é a resistência dentro do partido, já que o deputado Dionei da Silva vai para a reeleição. O confronto entre os possíveis postulantes esconde outro ingrediente: a disputa entre as alas do PT no Estado - Articulação de Esquerda e Campo Majoritário. Dizem as más línguas que se saírem candidatos, Pupo perde para Dionei em Guarimir.

▶ Sugestão

Como a Secretaria de (In)Segurança Pública do Rio de Janeiro não consegue sequer dar um mínimo de esperança à população, o jornalista Ricardo Boechat sugeriu mudar os nomes de alguns bairros da cidade maravilhosa (??): Jardim Dopânico, Coca-bacana, Barra Pesada da Tijuca, Passafogo, Ilha do Seqüestrador, Assalto da Boavista, Piedade Não Me Matel, Corre Velho, Del Gatilho, Tirojuca e Metralha. Aliás, no Estado, continua: Bangu 4X0 Polícia. Com a possibilidade do placar ser ampliado.

SERVIÇO

Bertoldi anuncia reativação do Programa de Interação

CAROLINA TOMASELLI

▶ Serviço via telefone estará disponível à população a partir de 1º de fevereiro

JARAGUÁ DO SUL – O prefeito Moacir Bertoldi (PL) anunciou que pretende reativar, a partir de 1º de fevereiro, o PIC (Programa de Interação com a Comunidade). A decisão foi tomada na tarde de ontem, depois de reunião da Coordenadoria das Ações de Governo. O serviço, implantado pela administração Irineu Pasold (PSDB) mas nunca executado na prática, visa agilizar o atendimento às solicitações de usuários, que terão prazo máximo de cinco dias para obter resposta ao pedido.

A reunião contou com a participação da empresa que implantou o sistema e dos funcionários dos setores do Protocolo e da Ouvidoria, quando foram definidos pontos de ações a serem colocados em prática a partir do dia primeiro de fevereiro. Segundo o coordenador das Ações de Governo, Carlos Alberto Dias, a definição da data de implantação se deu em função da maioria dos servidores públicos retornarem das férias no próximo dia 24.

Dias explica que o serviço é oferecido pelos telefones 156 ou

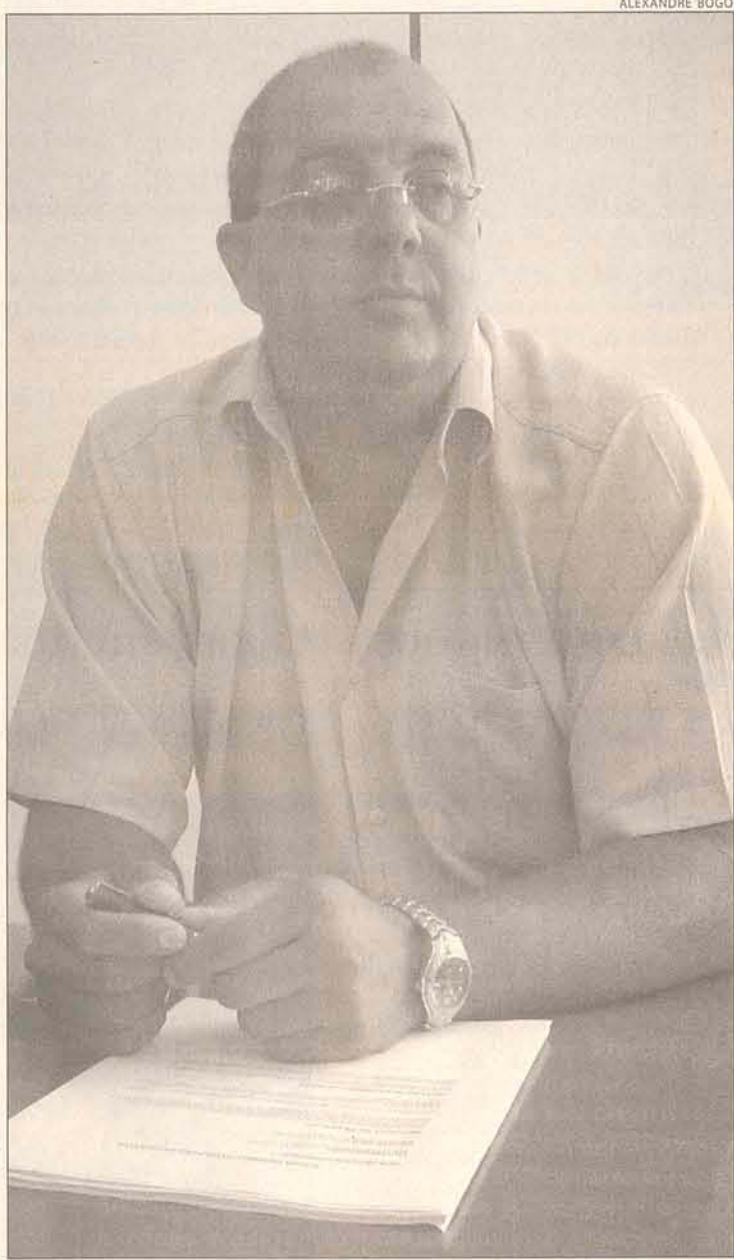

Dias lembra que serviço integra a proposta de humanização do governo

0800-642-0156, através dos quais poderá ser solicitado qualquer tipo de serviço, que ficará registrado em processo informatizado e encaminhado ao setor apropriado. "A pessoa terá a solução da questão no prazo máximo de cinco dias úteis. Se isso não for possível, terá pelo menos um retorno telefônico sobre o andamento da solicitação", garante o coordenador, lembrando que o programa foi implantado em 2003 com altos investimentos, mas não revelou quanto.

A administração também anunciou a ampliação no atendimento do setor de Protocolo a partir de 1º de fevereiro, que atenderá das 8 horas às 16h30, inclusive no horário de almoço. "Esta decisão é necessária, já que os setores de Protocolo e a Ouvidoria são muito procurados", afirma Dias.

O coordenador informa, ainda, que daqui a 90 dias, o Protocolo e a Ouvidoria atenderão em uma Central de Atendimento, no local onde hoje funciona a Secretaria de Educação. Ele ressalta que os funcionários da central serão profissionais capacitados para exercer a função. A atividade da Ouvidoria continuará a ser prestada pelos telefones 156 ou pelo 08006420156, no horário das 7h30 às 18 horas, de segunda a sexta-feira. "Também será instalada a Ouvidoria Interna para colher sugestões dos próprios servidores", informou.

Reinke apresenta outra versão sobre agressão a trabalhador

MASSARANDUBA – O vice-prefeito Mário Fernando Reinke (PSDB) nega a acusação de que teria agredido o auxiliar de produção Luiz Manoel Ramos. Na matéria publicada na edição de ontem do Jornal Correio do Povo, Ramos afirmou que foi agredido por Reinke com dois tapas no rosto, por volta das 9 horas de sábado, e registrou boletim de ocorrência na segunda-feira.

Segundo o vice-prefeito, que também registrou boletim de ocorrência, ele procurou Ramos para cobrar uma dívida de 20 litros de álcool, no valor de R\$ 43,00, empréstimo concedido em 2003. Reinke, proprietário de posto de combustível. "Fui cobrar a conta e ele (Ramos) disse que eu não poderia cobrar então foi até a polícia, voltou e começou a me provocar. Então eu chamei a polícia e ele (Ramos) fugiu", relatou.

Na opinião de Reinke, por trás de Ramos há envolvimento da oposição, inconformada com a

derrota nas eleições municipais. "Eles querem fazer barulho político, mas já perderam e vão perder outra vez", disse. "A verdade é que a oposição está usando esse cara. É o revanchismo daqueles que não se conformaram com a nossa vitória", alegou, acrescentando que dará continuidade ao caso "para mostrar que não é nada disso".

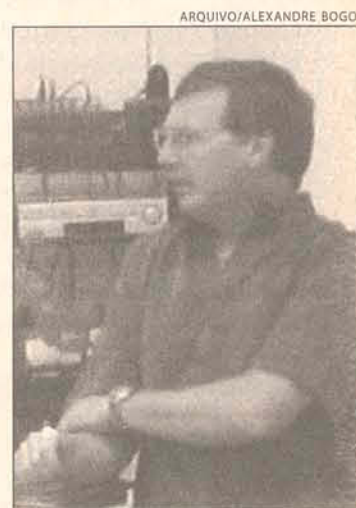

Reinke nega que tenha agredido trabalhador com dois tapas

Maia lança pré-candidatura

DA REDAÇÃO – O prefeito do Rio de Janeiro, César Maia (PFL), lançou na quarta-feira, em Florianópolis, a pré-candidatura à presidência da República. Na oportunidade, a executiva do PFL anunciou que terá candidato próprio ao governo de Santa Catarina em 2006, mas não apontou os nomes.

Maia declarou que pretende visitar todos os estados brasileiros, inclusive para esclarecer a população sobre a "natureza do governo Lula", ao qual não poupou críticas. "Nesse momento,

nosso dever de partido de oposição é levar para cada canto do país nossa avaliação do governo", disse.

No discurso de pré-candidato, acusou os ministros do governo de não serem inexperientes. Com as críticas na ponta da língua, o PFL começa a traçar também as propostas para um plano de governo. "Não há como fazer um discurso de desenvolvimento econômico sem comprometimento da redução da carga tributária", antecipou Maia.

Greenhalgh faz campanha no Nordeste e espera acordo no PT

TERESINA – Na esperança de um acordo com o correligionário Virgílio Guimarães (MG), o candidato oficial do PT à presidência da Câmara Federal, Luiz Eduardo Greenhalgh (SP) peregrinou ontem, em Teresina, à cata de votos da bancada nordestina. Greenhalgh faz campanha em todos os Estados em busca de votos. "Nós vamos devagarzinho e sempre. Estamos superando os fatos", disse. Ele deu a pista que existe um deputado que pode virar ministro e que por isso a reforma ministerial ainda não saiu.

Greenhalgh reuniu-se com seis dos dez deputados da bancada piauiense. O candidato almoçou com a bancada, com o governador do Piauí, Wellington Dias (PT), e com o novo prefeito da capital

piuiense, Sílvio Mendes (PSDB).

Do Estado, Greenhalgh seguiu para Fortaleza e ainda irá à Paraíba e Pernambuco. "Estou apresentando minhas propostas, que podem dar o equilíbrio para nossa pauta na Câmara dos Deputados", declarou. Sobre a mudança de que o atraso na mudança ministerial seria para não prejudicar a candidatura dele, reagiu: "Pelo amor de Deus. Existe uma reforma ministerial em andamento. O problema é do Executivo. O momento de fazer esta reforma, na minha opinião, é de exclusiva competência do presidente da República, que cabe a conveniência e oportunidade. Acho que o presidente Lula vai começar a fazer uma reforma e não

vai ser feita de uma vez só. A pista não é para me ajudar, mas, talvez, algum deputado esteja convidado para ser ministro", emendou.

RESISTÊNCIA – Por causa de "sérios reparos" da bancada ruralista ao procedimento de Greenhalgh em relação aos trabalhos da CPI (Comissão Parlamentar de Inquérito) mista da Terra, os deputados têm resistências em votar nele, disse o senador Álvaro Dias (PSDB-PR). Segundo ele, Greenhalgh encabeçou o movimento para acabar com a CPI e foi o responsável pela petição encaminhada ao Supremo Tribunal Federal para impedir a quebra do sigilo bancário e fiscal de duas entidades que atuam como "braços financeiros" MST.

FATOS

• O deputado federal Luiz Eduardo Greenhalgh (PT-SP) fez, ontem, campanha à presidência da Câmara Federal no Nordeste. Ele ainda aguarda entendimento com o colega Virgílio Guimarães (PT-MG).

• A bancada ruralista na Câmara dos Deputados resiste à candidatura de Greenhalgh em função dos procedimentos do petista diante da CPI (Comissão Parlamentar de Inquérito) mista da Terra.

Bom Jardim da Serra quer gerenciar saneamento básico

DA REDAÇÃO – O secretário de Desenvolvimento Social de Bom Jardim da Serra, João Cristiano Pereira Rodrigues, participou de audiência na Funasa (Fundação Nacional da Saúde) na última quarta-feira. O município busca uma alternativa de gestão para o saneamento básico, já que o contrato de concessão com a Casan está expirando e não existe interesse na renovação. A reunião foi intermediada pelo deputado Dionei da Silva (PT).

Rodrigues informou que o prefeito Rivaldo Antônio Macari está descontente com a qualidade dos serviços prestados pela Casan, por isso pretende municipalizar os

serviços. O coordenador da Funasa em Santa Catarina, José Luiz de Oliveira, comprometeu-se a enviar uma equipe técnica a Bom Jardim da Serra para fazer um levantamento dos recursos hídricos do município e estudar a melhor forma de gestão para o saneamento local.

A Funasa conta com um grupo de apoio técnico formado por representantes de 15 municípios onde foram implantadas autarquias para gerenciar o saneamento básico. "Precisamos fazer um estudo dos recursos hídricos do município e apontar as alternativas mais viáveis", explica o engenheiro da Funasa, Milton Shiratori.

INFORME CP

LIBERAÇÃO
SC livre de Mormo

O secretário da Agricultura e Política Rural de Santa Catarina, Moacir Sopelsa, assinou portaria liberando a participação de eqüinos (cavalos) em exposições, feiras, leilões, rodeios crioulos e quaisquer outros eventos no Estado, suspensa desde julho de 2004, em função de um foco de Mormo numa propriedade catarinense. A enfermidade surgiu através do ingresso de quinze eqüinos oriundos do estado da Paraíba. A propriedade, que já continha dezoito, foi imediatamente interditada pela Cidasc. Todos os animais com a doença foram sacrificados. Os demais eqüinos do plantel foram monitorados pela Cidasc, através da realização de exames periódicos com intervalos de 60 dias.

LOTÉRIAS
R\$ 11 milhões no fim de semana

Duas loterias estão acumuladas e prometem para o próximo sábado (15) R\$ 11 milhões em prêmios. A Mega-Sena deve pagar R\$ 10 milhões para o sortudo que acertar os seis números do concurso 631. A Lotomania promete R\$ 1 milhão para quem marcar as 20 dezenas sorteadas no concurso 485. Os sorteios acontecem neste sábado a partir das 20h (horário de Brasília) na cidade de Aracaju (SE). As apostas para as duas modalidades podem ser feitas até uma hora antes do sorteio em qualquer uma das 9 mil unidades lotéricas espalhadas pelo Brasil.

GÁS NATURAL
Consumo aumenta em SC

A SCGÁS atingiu a média de 165.741 m³/dia na venda de Gás Natural Veicular no mês de dezembro último. Ao divulgar a informação, o presidente da Companhia, Otair Becker, revelou que a região da Grande Florianópolis atingiu a maior média diária na comercialização de GNV. O município de São José (Grande Florianópolis), que conta com cinco postos de abastecimento, alcançou a média de 28 mil m³/dia. Em segundo lugar ficou Joinville, com 27.500 m³/dia. Blumenau aparece na terceira colocação, com 26 mil e Criciúma no quarto lugar, com 25.500 metros cúbicos/dia. Becker acrescenta que o total de vendas no Estado foi 11,61% superior ao mês de novembro.

LOTÉRIAS

Megasena	Quina
concurso: 630	concurso: 1397
12 - 16 - 20	13 - 21 - 30
45 - 53 - 60	38 - 58
Lotomania	Loteria Federal
concurso: 484	concurso: 03899
02 - 15 - 17 - 27 - 41 - 42 - 44	1º Prêmio: 68.839
49 - 50 - 56 - 58 - 64 - 65 - 71	2º Prêmio: 22.614
81 - 85 - 89 - 90 - 97 - 99	3º Prêmio: 22.771
	4º Prêmio: 27.632
	5º Prêmio: 12.505

O Boticário

Um verão como você nunca viu.

Weg vende mais 80 toneladas de tintas para a Petrobras

NEGÓCIOS

MARIA HELENA DE MORAES

► Ao novo contrato, são somadas outras 350 toneladas para a Plataforma a P-52

JARAGUÁ DO SUL — O Grupo Weg fechou mais um contrato com a Petrobras para o fornecimento de tinta. Depois da entrega de 350 toneladas para a P-52, a Divisão de Tintas fechou outro contrato com a estatal de petróleo, desta feita para o fornecimento de 80 toneladas de tinta para a P-54.

O início das operações das plataformas está previsto para 2006. Juntas, terão capacidade para produzirem 180 mil barris de petróleo por dia. A P-52 é uma das maiores do mundo e vai funcionar em lâmina de água de 1.800 metros. Já a P-54 irá gerar 3.500 empregos diretos e 10.500 indiretos. Ambas vão operar no campo de Roncador, na Bacia de Campos.

De acordo com o gerente de vendas da empresa, Reinaldo Richter, os investimentos em alta tecnologia para a produção de tintas e estrutura das áreas técnicas e comerciais, feitas ao longo dos últimos anos, credenciaram a empresa a atender esta nova demanda. Outro diferencial apontado pelo gerente é

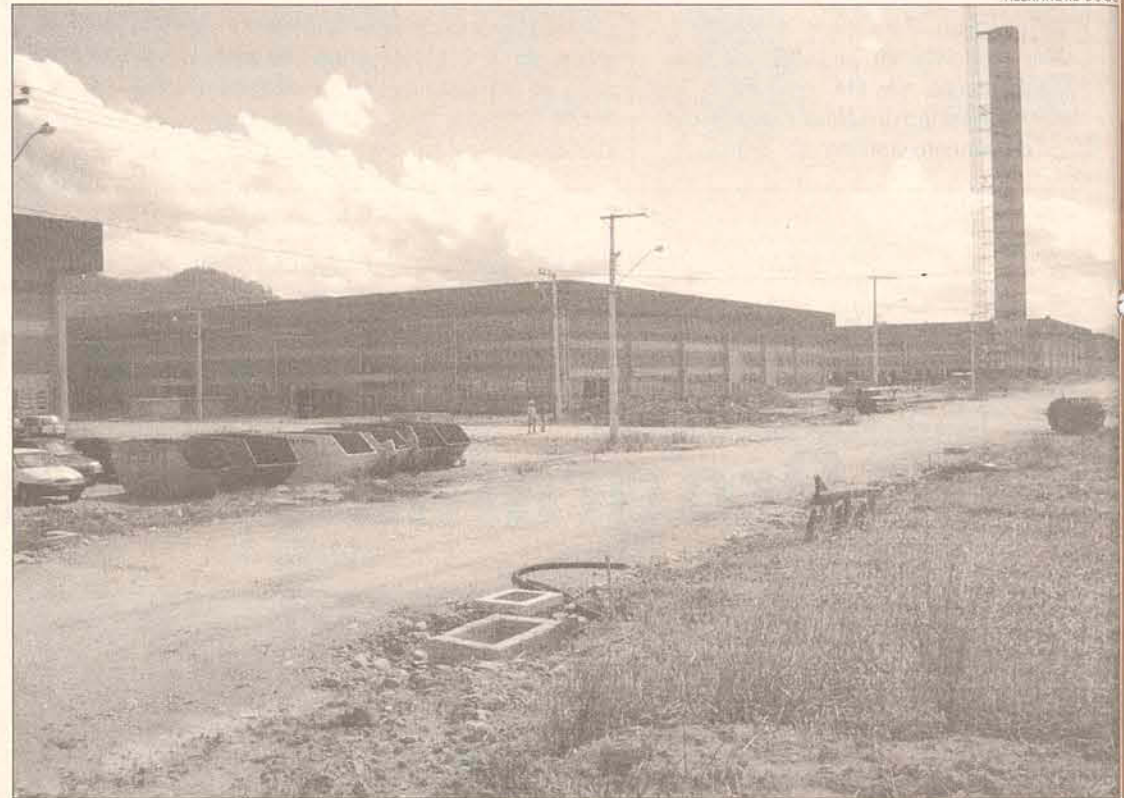

Weg amplia fábrica em Jaraguá do Sul e projeta construção de nova unidade em Manaus

a assistência técnica permanente oferecida aos clientes em todos os pontos do país. "São profissionais capacitados para acompanhar e orientar a correta aplicação do produto no local de trabalho", completa Richter.

Ainda de acordo com o gerente da Weg, a empresa tem uma linha completa de produtos para a linha

naval e off-shore, desenvolvidas para atender as mais variadas condições de preparo de superfície. Um dos produtos de destaque no fornecimento para a P-52 é a linha Wet Surface, desenvolvida com tecnologia de ponta. Trata-se de um revestimento aplicado em superfícies molhadas e/ou condensadas. Tem alta proteção anticorrosiva e

excelente aderência.

MANAUS — O Grupo Weg negocia a abertura de uma nova fábrica, em Manaus. Em princípio a fábrica vai produzir motores para atender as empresas fabricantes da linha branca (geladeiras, freezers etc.). A assessoria de imprensa da Weg prometeu dar, na próxima semana, detalhes sobre a indústria.

Apevi inicia 2005 com planos de incentivo aos investidores

JARAGUÁ DO SUL — Continuar apoiando os projetos de incentivo aos novos investidores e prosseguir com os programas já em andamento, como o Apevi nos Bairros, são prioridades da diretoria da Associação das Pequenas e Micro Empresas do Vale do Itapocu para este ano. O presidente da entidade, Alessandro Coelho, cita como exemplo do trabalho desenvolvido pela Apevi a criação do Núcleo de Desenvolvimento Tecnológico, que atualmente conta com cinco empresas. "E para este ano a projeção é de instalação de mais empresas", assinala Coelho.

O presidente da Apevi comemora o saldo positivo e o sucesso dos eventos realizados pela

entidade durante o ano passado. Em 2004 a entidade participou ativamente na promoção do desenvolvimento dos setores, estimulando o crescimento econômico da região. Coelho destaca a Expo Feira de Negócios, realizada em julho, gerou investimentos e negócios que chegaram a R\$ 4,5 milhões e um público de 26 mil pessoas.

Ainda de acordo com Vargas, o Apevi nos Bairros, criado em 2003, já contabiliza a participação de 1.323 empresários, em 12 encontros realizados em todos os Bairros de Jaraguá do Sul. Também em 2004 a entidade capacitou 2.215 pessoas em 36 eventos e treinamentos em seminários e cursos oferecidos.



Alessandro Coelho destaca o compromisso da Apevi com a categoria

Coordenador do Procon quer reestruturação do órgão

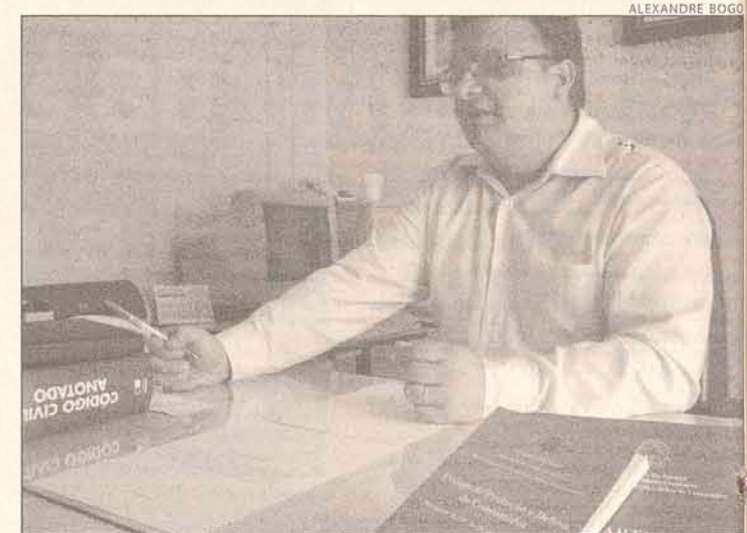

Juliano Nora diz que implementação inicia em fevereiro

JARAGUÁ DO SUL — O coordenador do Procon, advogado Juliano Nora, pretende reestruturar o órgão e torna-lo mais próximo da comunidade. Entre as novidades, Nora salienta que, a partir do ano que vem, o Procon não fechará as portas em janeiro, conforme vem acontecendo há oito anos. Ao contrário do que foi repassado pela assessoria de imprensa da Prefeitura e divulgado na edição de ontem do CP, o Procon somente voltará a atender ao público a partir do dia 24 e não ontem, conforme o publicado.

O primeiro passo para a reestruturação do Procon, segundo Nora, será a implementação do Fundo do Conselho de Defesa do Consumidor através de repasses da Prefeitura, ajuda da comunidade e arrecadação das multas. Também

está nos planos do novo coordenador do Procon a criação de três setores distintos: fiscalização, atendimento e acompanhamento e a contratação de pessoal qualificado, sendo cinco contratados e dois bolsistas. Uma campanha para incentivar os consumidores a exigirem nota fiscal também faz parte do coordenador do Procon.

Juliano Nora enfatiza as mudanças começam a acontecer a partir de março e as atividades diferenciadas somente a partir do segundo semestre. O coordenador salienta ainda que a intenção é aproximar o órgão da comunidade através de palestras, cartilhas e parcerias com entidades de classe.

Os casos urgentes estão sendo atendidos pelo telefone 275-3237, de 7h30 às 11h30 e das 13h às 17 horas.

TRÂNSITO

Novas regras da habilitação podem ser prorrogadas

MARCIA BENTO

► Os Detrans estudam novas regras para que a população não seja prejudicada

JARAGUÁ DO SUL - A Resolução 168 do Código Brasileiro de Trânsito, implantado em 1998, vai passar a ser cobrada a partir do dia 22 de março. O Artigo 6 exige que todos os condutores tenham passado pelo menos 15 horas na sala de aula aprendendo sobre primeiros socorros e direção defensiva. "Desde 1998 todos os novos motoristas já passaram pela sala de aula, quem tirou a carteira antes desta data deve fazer o curso quando renovar a carteira de habilitação", explica o gerente de habilitação de condutores do Detran no Estado, Alfonso Becker.

Os motoristas que tem a carteira de habilitação com o vencimento após 22 de março estão apreensivos com o custo das aulas. "Muitas



ALEXANDRE BOGO

Motoristas terão, entre outras, aulas sobre sinalização de trânsito

pessoas ligam pra saber se podem adiantar a renovação, mas ninguém quer fazer o curso, pelo menos por enquanto", afirma o instrutor de trânsito teórico-prático, Everson Marquardt. Segundo ele, o valor cobrado vai depender do Detran de Santa Catarina, que vai definir valores mínimos e máximos, assim como a carga horária para cada matéria.

Becker explicou que o cálculo base ainda não foi feito, mas a base vai ser o curso da primeira habilitação, que possui mias horas/aula. "Hoje o valor da hora aula varia de seis a oito reais, que multiplicados por 15, dá cerca de R\$ 95,00. O curso da renovação deve custar a metade", afirmou.

Segundo a auxiliar administrativo do Ciretran, Terezinha Rodrigues, em Jaraguá do Sul procura tem sido grande. "A orientação que nós temos é não permitir a renovação da habilitação 30 dias antes do vencimento", e completou, "isto está muito confuso, ainda não temos nada oficial", afirmou.

Skol Spirit tem aulas de discotagem com DJs

DA REDAÇÃO - Música, conforto, diversão e... aulas? Sim. É isso que o Skol Spirit tem oferecido ao público. De quinta a domingo, os amantes da música eletrônica têm a oportunidade de aprender algumas técnicas de discotecagem utilizadas pelos DJs profissionais.

Os interessados devem procurar as promotoras do Espaço Lab, nome da "sala de aula" do Skol Spirit, e pegar uma ficha de inscrição. O agendamento é feito na hora, mediante disponibilidade de horário. São quatro módulos diários, de duas horas cada um, para no máximo seis alunos. Na primeira hora, são ensinadas noções básicas em uma aula teórica. Na segunda hora, é feito um revezamento entre os alunos para a aula prática. Tudo monitorado pelo DJ Carlos Souza, da escola de DJs paulista Groovearte.

Além de participar das aulas, quem for ao Skol Spirit neste fim de semana poderá conferir os sets dos DJs Rafael Pelizzaro e Gabo e a apresentação do percussionista Dennis Julian. Na sexta, Rafael será o responsável pelo som, das 14 às 20 horas. Sábado e domingo, quem comanda as pick-ups é o DJ Gabo que, no sábado, divide o palco com o percussionista Dennis Julian.

O Skol Spirit, evento inspirado

nas festas de música eletrônica ao pôr-do-sol que movimentam Ibiza—uma das mais badaladas praias espanholas, vai até o dia 30 de janeiro. Em 800 m², o público encontrará bares, uma tenda para apresentações de DJs, lounges abertos e cobertos, cadeiras e espreguiçadeiras, guarda-sóis, duchas, banheiros, uma loja da Skol Webstore e um espaço do Guaraná Antarctica Diet onde serão customizadas cangas e camisetas

A curtição acontece de quinta a domingo, das 10h às 20h. Além dos DJs nos comandos das pick-ups, o público poderá conferir, aos sábados, a incursão de instrumentos de percussão. Neste sábado, o evento recebe o músico Eli, que tocará ao lado de Mário Fischetti.

Consumo Responsável

O Skol Spirit está com uma novidade este ano para aqueles que querem ir ao evento, mas preferem deixar o carro em casa. É o Spirit Bus, uma linha especial que sai da Praia dos Amores (Camboriú) e faz o percurso até o evento. A iniciativa faz parte do Programa de Consumo Responsável da AmBev, que inclui ações voltadas à conscientização da importância de beber com responsabilidade.

O Skol Spirit SC acontece na Praia Brava, em Itajaí.

VERÃO 2005

TIRA DÚVIDAS

Verdades e mentiras sobre a estação mais quente do ano



1 É verdade que o calor mexe com... A libido?

Há quem diga que a estação aumenta a libido, mas apenas pelos estímulos visuais provocados pela maior exposição do corpo. Outros afirmam que a vasodilatação provocada pelo calor faz com que mais sangue chegue aos órgãos sexuais

O sono?

A temperatura corpórea tende a baixar quando a pessoa dorme. Como o corpo não produz frio, na estação quente é mais difícil manter o organismo em uma temperatura amena

O apetite?

Sim. Ao contrário do frio, o calor faz com que o organismo não precise gastar energia para manter a temperatura e consome menos calorias, o que faz a pessoa sentir menos fome

A pele?

O calor não deixa a pele mais oleosa, mas aumenta o suor, que, misturado à oleosidade natural da pele, produz uma sensação oleosa



2 Corpo molhado bronzeia mais?

Não bronzeia, mas queima mais. Molhada, a pele recebe duas vezes a ação do sol porque a água reflete a luz. Cloro e sal são agentes irritantes



3 O sol do Nordeste é mais forte que o do Sul e do Sudeste?

Sim. A intensidade da luz solar é a mesma em todo o planeta, mas em regiões mais próximas da linha do Equador, o sol cai em linha reta, incidindo diretamente sobre o solo e tornando-o mais quente



4 Dormir com ar-condicionado ligado pode provocar gripes ou problemas respiratórios?

Não. Gripes e resfriados são provocados por vírus que dependem de transmissão e, não, por ambientes refrigerados. Esses aparelhos podem provocar ressecamento no nariz e na garganta



5 A intensidade dos exercícios físicos pode ser mantida?

Com clima quente, praticar atividade muito intensa e prolongada em ambientes sem refrigeração pode causar superaquecimento do corpo. Ao ar livre, deve-se reduzir a intensidade habitual e beber líquido antes, durante e depois da atividade



6 Que frutas perdem a propriedade se o suco não for bebido na hora?

As ricas em vitamina C, como acerola, laranja, goiaba, maracujá, limão, morango, tangerina



7 Água de coco em excesso faz mal?

A bebida é uma das melhores fontes de hidratação porque repõe os sais minerais. Mas possui alta densidade de eletrólitos que, em excesso, podem provocar diarreia. Para um adulto, quatro cocos diários são suficientes



8 Quais as roupas mais recomendadas?

Evite tecidos sintéticos, com látex e elastano, que funcionam como isolantes térmicos. Use roupas íntimas de algodão, com pouco ou nenhum látex



9 Como proteger a retina?

O excesso de exposição solar pode contribuir para o surgimento de doenças oculares, como a catarata. Para proteger os olhos da ação dos raios ultravioleta, os óculos escuros devem ter lentes com filtro de proteção. Usar óculos sem proteção é mais prejudicial do que não usar nada: como a pupila se abre na presença de pouca luz, as lentes escuras sem filtro "enganam" os olhos, e as pupilas dilatadas acabam absorvendo mais luz

NATAÇÃO

Cinco nadadores disputam a 5ª Travessia de Bombinhas

JULIMAR PIVATTO

► Prova acontece hoje com percurso de 1,3 mil metros, na Praia da Sepultura

JARAGUÁ DO SUL – Cinco nadadores da Academia Impulso disputam hoje a 2ª Etapa da Copa Fiat de Travessias, na cidade de Bombinhas. Marlise Klemann, Natalia Menezes Cunha, Denise Dalleri, José Luiz da Silva e Cássia Bortolin vão percorrer os 1,3 mil metros na manhã de hoje. A largada será na Praia da Sepultura, com chegada e concentração em frente ao Nico's Bar, na praia central da cidade. A largada do feminino está marcada para as 10 horas e o masculino será uma hora depois.

Marlise, que também é a coordenadora da academia, disse que as travessias vêm trazendo mais adeptos a cada ano. "O que percebemos também é a procura dos patrocinadores. Está trazendo resultados para atletas e organizadores também", comentou. Ela também lembrou que a maioria das etapas acontece em Santa Catarina, porque o Estado tem bons locais para a prática do esporte.

Além da competição, o objetivo, segundo a coordenadora, é dar as



Marlise Klemann terminou em segundo na categoria Masters em Piçarras

personas um estilo de vida ativo. "O importante é que essas pessoas mudam o estilo de vida com a prática do esporte. A competição é consequência", explicou.

O valor da inscrição é de R\$ 25,00 e pode ser feita através do site www.bombinhasesportes.com.br. A

premição será de troféus primeiro a quinto lugares gerais masculino e feminino, além do campeão de cada categoria. Do segundo ao quinto lugares, por categoria, ganharão medalhas.

São 14 categorias, de 11 a 60 anos, além da especial para atletas para-

olímpicos. Além da Travessia de Piçarras, realizada no último sábado, e da de Bombinhas, a Copa Fiat tem mais duas etapas: dia 30 de janeiro em Garopaba-SC, com 1,6 mil metros de extensão, e a Travessia de Caiobá, no dia 6 de fevereiro, em Matinhos-PR.

Brasileiro vence a 14ª etapa das motos no Rali Dakar

DA REDAÇÃO – O piloto brasileiro Jean Azevedo venceu a 14ª etapa do Rali Dakar, na categoria motos. O feito inédito para o Brasil aconteceu ontem, entre Kayes e Tambacounda e Azevedo fechou o percurso em 5h10min 56seg. Em segundo ficou o francês David Frégné (5h11min06seg). O estadunidense Chris Blais chegou em terceiro, com o tempo de 5h11min19seg. O líder da classificação geral ainda é o francês Cyril Després.

O brasileiro esteve atrás durante a maioria do percurso, considerado bastante técnico e com 529 quilômetros cronometrados, mas conseguiu a liderança no final da prova. Já o irmão de Jean, André Azevedo, teve que abandonar com problemas em seu caminhão, mas comemorou o título do irmão. "É como ganhar um GP de Fórmula 1. Estou muito orgulhoso do meu irmão e estarei aguardando o Jean aqui em Dakar para estourarmos uma champanhe juntos e comemorar este resultado", comentou.

Nos carros, a vitória da etapa foi do finlandês Ari Vatanen. O líder geral da categoria ainda é o francês Stéphane Peterhansel. O carro brasileiro de Klever Kolberg e Lourival Roldan terminou na sexta posição, a melhor da dupla neste ano até o momento.

MORTE – Conhecido como o "Rali da Morte", a competição registrou sua quinta vítima fatal na tarde de quinta-feira. Uma menina senegalesa de cinco anos foi atropelada por um caminhão em um vilarejo. Segundo testemunhas, a menina se separou dos pais, que acompanhavam a passagem dos veículos da competição, e acabou atingida.

RALI PARIS DACAR 2005

15ª ETAPA – 15/1/05

DE TABACOUNDA A DACAR

Deslocamento 1: 108 km
Especial: 225 km
Deslocamento 2: 236 km
Total: 569 km

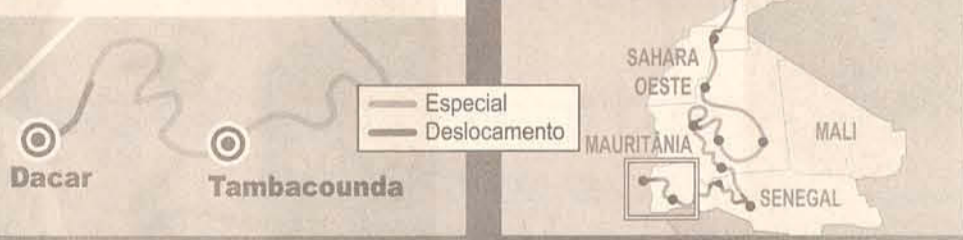

© GRAFFO

RALI PARIS DACAR 2005

16ª ETAPA – 16/1/05

DACAR

Deslocamento: 37 km
Especial: 31 km
Total: 68 km



© GRAFFO

Assine o CORREIO DO POVO

R\$ 13,00

371 1919
ligue já!

Quer economizar tempo e dinheiro

Intensivo de Férias

Inglês ou Espanhol

Equivalente a um ano*

Matricule-se já

275-3475

fellows@netuno.com.br

Fellows! IDIOMAS

Rua Domingos da Nova, 227
(em frente à Studio FM)

Nível Básico*

CAMAROTE

Por Diane Freiberger Marinho



"Todo leitor é, quando lê, o leitor de si mesmo. A obra é um instrumento que lhe permite discernir o que, sem ela, não teria visto em si."

Marcel Proust (1871-1922), escritor francês.

diane.freiberger@terra.com.br

REVELLION

Clicks do Revellion em Balneário Camboriú de uma galera super alto-astral:



Beatriz Fruet Emmendorfer e Neto Emmerndorfer



Paula e Anselmo Ramos



Júlia e Regina Gonçalves



Cristina Bianchi, Fernanda Bianchi e Amanda Negri



Werner Voigt, Wally Voigt e Rogério Gonçalves

Janaína Freiberger Benkendorf, filha de Ingo João Benkendorf e Valéria Freiberger, cola grau em Direito pela UEL – Universidade Estadual de Londrina - PR neste final de semana



PARABÉNS!

Maria Aparecida Pereira Gomes, aniversariou no último dia 13/1. Seu esposo Alcides e as filhas Alana e Paolla desejam felicidades!

Aniversária hoje, 15/1, João Amarante o popular Tuti – O parabéns é de Alcides Gomes e família.

EM DIA

❖ FASHION RIO

Termina hoje a edição do Fashion Rio outono-inverno 2005, no Museu de Arte Moderna. Nas passarelas cariocas desfilaram 26 grifes em 5 dias de apresentação dos lançamentos nacionais para a estação mais fria do ano. Destaque para a Colcci que trouxe nada mais, nada menos que a top Gisele Bündchen, que desfilou ontem para a marca. A número um do mundo, completa 10 anos de carreira e lança seu site oficial: www.giselebundchen.com.br, onde fala sobre a carreira, dá dicas para modelos iniciantes, desmente fofocas que falam sobre ela, mostra fotos, agenda pessoal, etc... inclusive com o desenho de uma yorkshire que pula pra-lá e prá-cá na tela...

❖ MODA – SP

Continuando com o calendário da moda brasileira, a São Paulo Fashion Week, principal evento de moda do país, acontece entre os dias 19 e 25 de janeiro na Fundação Bienal, no Parque Ibirapuera. Entre as novidades do inverno, novos estilistas ganham as passarelas: Gisele Nasser e Samuel Cirnansck.

❖ FENATEC

Agendada para 22 a 25 de fevereiro a tradicional feira nacional de tecidos, no ITM Expo, em São Paulo, anunciando as tendências para a primavera/verão 2006. A feira reúne fornecedores de matéria-prima, tecelagem, malharia, fiação, beneficiamento, estamperia, tecidos, serviços e publicações técnicas.

❖ PÓS-GRADUAÇÃO

O Centro Universitário de Jaraguá do Sul – UNERJ, está com inscrições abertas para três novas especializações:

- Engenharia de Segurança do Trabalho, com início das aulas dia 11 de março,
- Marketing, que também inicia em 11 de março e
- Direito Processual Civil, que terá início em 18 de março.

Você merece MAIS comodidade

Do Raio-X inicial ao tratamento ortodôntico, todos os procedimentos são realizados aqui mesmo na OrtoMais, em nossas instalações, que além de modernas são bem localizadas, no centro da cidade.

OrtoMais
CLÍNICA DE ORTODONTIA

Rua João Picolli, 94 | Centro | Tel. 371 4514 | Jaraguá do Sul
Rua Herman Weege, 743 | Centro | Tel. 387 2734 | Pomerode

Ortodontia e Implantes

Dr. Clécio Gonçalves
Especialista em Prótese Dentária,
Periodontia e Implantes
CRO 3335

Dra. Talge Gonçalves
Especialista em Odontopediatria e
Ortodontia
CRO 3225 **371 7209**

Av. Waldemar Grubba, 1570

Clinica de Cirurgia Plástica
Estética e Reparadora
Dr. Alexandre Werner
CRM 19888
(47) 422-2105 ou 433-4020
dr.werner@uol.com.br

R. Blumenau, 178 - Sala 610 - Centro - Ed. Med Clínicas - Joinville - SC

CROMOART
FOTOLITO & CRIAÇÃO
UM NOVO CONCEITO
NA PRÉ-IMPRESSÃO
370 0816
CROMOART@TERRA.COM.BR



**Parcimóveis**

www.parcimoveis.com.br

D I M O B

O QUE É DIMOB?

DECLARAÇÃO DE INFORMAÇÃO SOBRE ATIVIDADES IMOBILIÁRIAS

Com o advento da Instrução Normativa SRF (Secretaria da Receita Federal) nº 304 de 21 de fevereiro de 2003, todas as construtoras ou incorporadoras, que comercializaram unidades imobiliárias por conta própria e todas as imobiliárias e administradoras de imóveis, que realizaram intermediação de compra e venda ou de aluguel de imóveis, no exercício de 2004, deverão obrigatoriamente informar a Receita Federal até 31/03/05, as seguintes informações:

CONSTRUTORAS OU INCORPORADORAS

- a) nome do adquirente;
- b) tipo do imóvel comercializado;
- c) data da venda e
- d) valor da operação.

IMOBILIÁRIAS E ADMINISTRADORAS DE IMÓVEIS

Compra e venda

- a) nome do vendedor e comprador;
- b) o imóvel objeto da venda;
- c) data da operação;
- d) valor da operação e
- e) valor da comissão.

Locação

- a) nome do locador e inquilino;
- b) o imóvel locado;
- c) valor para ao Locador e
- d) valor comissão percebida.

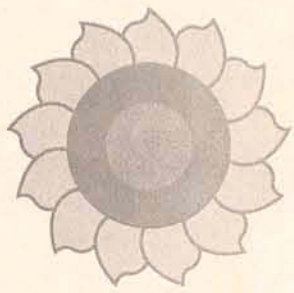

Girassol

IMÓVEIS

PABX 371-7931

E-mail: girassol@parcimoveis.com.br
www.parcimoveis.com.br

CRECI 1741-J

- IMOBILIÁRIA
- ARQUITETURA
- DESIGN
- ADM. DE OBRAS



Horário Atendimento: 8hs às 12hs e 14hs às 18hs. Sábados: 8hs às 12hs



Cód.- 3137 -
Champagnat
Lotes
Residencial
Hornburg -
R\$ 50.000,00
(com asfalto)



Cód: 1182 -
Czerniewicz -
sobrado alv. com
300m2 - 01 suite c/
hidro. + 03 quartos e
demais
dependencias -
terreno com 570m2
- R\$ 250.000,00 -
ficam alguns
móveis.



Cód. 1192 -
Nova
Brasilia
Excelente
Ponto
comercial
Prox a Weg
R\$140.000,00
à vista.

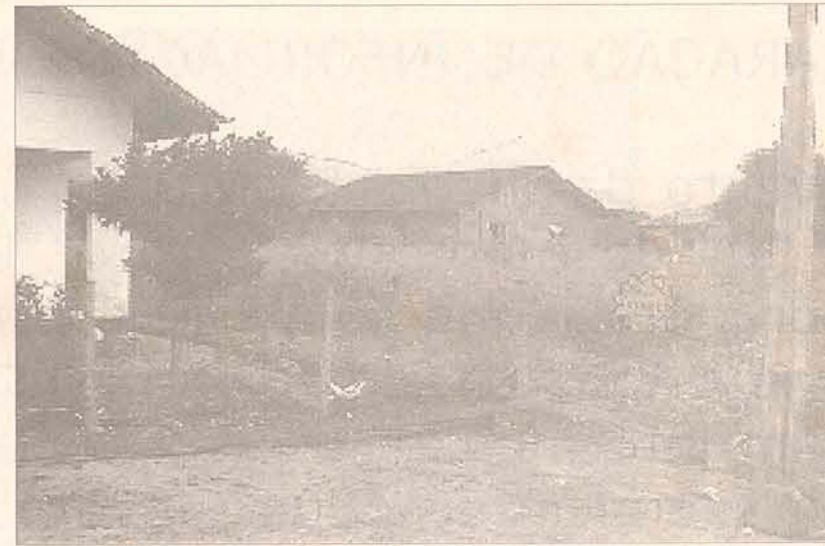

Cód: 3133 -
Santa Luzia -
terreno com
483m2 -
residencial
Geranium - Á
vista
11.000,00 ou
50% de
entrada mais
saldo
parcelado em
12 vezes



Cód. 1191 -
Ilha da
Figueira-
Aluga-se Casa
em Alv. Com
3quartos e
demais
dependências
R\$ 380,00



Cód. 3148 - Rau
- terreno com
364,70m2 -
R\$ 37.000,00
à vista



Aluga-se apto
com 02
quartos-
Czerniewicz
 próx. ao Pama
R\$ 350,00 +
condominio

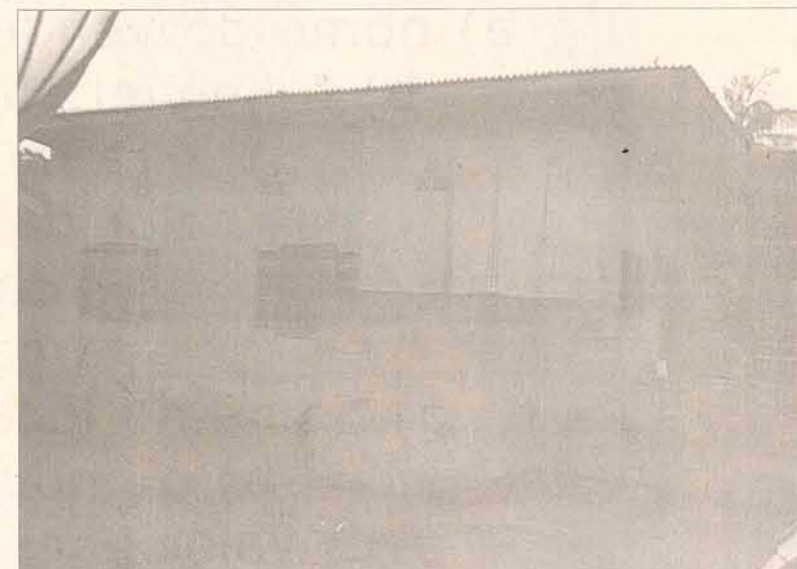

Cód.1188 -
Santa Luzia -
casa alvenaria 50
m2 - terreno com
420 m2
R\$ 18.500,00 -
estuda proposta.

Rua Cel. Procópio Gomes de Oliveira, 654 - Centro - Jaraguá do Sul



Imobiliária SECULUS

CRECI 1873-J

VENDE - ALUGA - ADMINISTRA - CONSTRÓI

R. EPITÁCIO PESSOA, 415 - JARAGUÁ DO SUL

imobiliariaseculus@netuno.com.br

371-8814

Plantão - 9973-8335

Parcimóveis



- Ed. Vila Nova, apto com 3 quartos, sala, cozinha, banheiro, área de serviço, sacada, garagem, orientação solar de sol da manhã. Cozinha sob medida. R\$ 66.000,00

16/11/2004

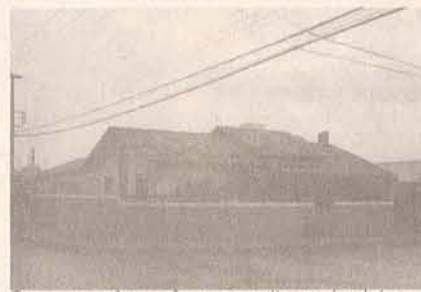

Casa em alvenaria com suite mais dois dormitórios, garagem para dois carros, 130m2 de área total, terreno com 300m2. R\$ 135.000,00 Aceita apto de menor valor como parte de pagto



Apto 703 do Ed. Amaranthus, com 306m2 de área total, excelente vista para o centro, orientação solar de sol da manhã. R\$ 210.000,00 sem acabamentos internos



Vila Lenzi, terreno de esquina, Rua Paulo Neitzel, esquina com Irmão Leandro. 322m2 de área total. R\$ 40.000,00



ED. AMARANTHUS - VENDE OU ALUGA - (próx. Justiça Federal) - Rua Adolfo Sacani, 36, apto c/ suite master + 2 qtos, dep. de empregada, 2 vagas de garagem. Aluguel R\$ 1.110,00 Venda: apto 1 andar R\$ 248.000,00



- Ed. Res. Magnólia, apto com suite + 1 qto, e demais dependências. R. pe. Pedro Francken (prox. ao Col. Jangada) R\$ 90.000,00 (acabamento em piso ceramico)



Parthenon Century
Apto tipo Flat no Hotel.
R\$ 80.000,00



Casa em alvenaria com 3 dormitórios e demais dependências, garagem para 2 carros, Rua 1138, lateral da Walter Marquardt. R\$ 69.000,00



Flat no ed. Saint Sebastian, pronto e mobilado. R\$ 118.000,00



Ed. Dianthus- Apto com suite + 2 qtos e dep. de empregada, garagem para 2 carros. R Mari na Frutuoso, 330. R\$ 175.000,00 aceita troca por casa de igual valor



Ed. Tower Center - Apto com suite mais dois quartos e demais dependências, garagem p/ 2 carros R. Clemente Baratto. Semi-mobilado. R\$ 165.000,00



Ed. Mariana Cristine, apto com 3 dormitórios, 2 banheiros e demais dependências. Bairro Baependi. R\$ 80.000,00



- Ed. Amarillis, com suite + 2 qtos e demais dep., sacada com churrasqueira. Semi-mobilado. R\$ 105.000,00



Res. Bartel, apartamento com suite mais dois quartos, demais dependências. Uma vaga de garagem. R\$ 75.000,00



Casa com suite mais três quartos, piscina, garagem para 2 carros, fino acabamento, totalmente mobiliada. Bairro Baependi. R\$ 350.000,00



Residência de alto padrão no bairro Vila Nova, sendo suite master mais 2 dormitórios, salas de estar/jantar, piscina, churrasqueira e demais dependências. R\$ 330.000,00



Casa 150m2, sendo suite mais dois quartos, sala de estar, garagem para 2 carros, terreno com 900m2. Bairro Ana Paula. R\$ 80.000,00

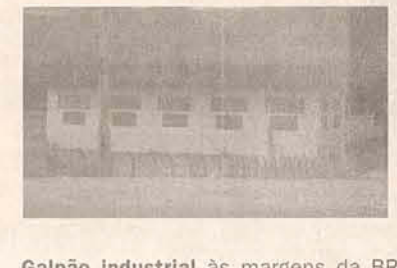

Galpão industrial às margens da BR 280, com 1300m2 de área construída, sendo terreno com 10.000m2. R\$ 500.000,00



-Terreno com 360m2, Prox. do centro. R\$ 28.000,00



Terreno em condomínio Fechado, Lot. Flamboyant, com área de 1.200m2. Valor: R\$ 60.000,00

TERRENOS COMERCIAIS

Rua Bernardo Dornbusch

c/ área de 430m²

R\$ 80.00,00

Rua Nelson Nasato,
esquina c/ área de
747m² (à 80m da Rua
Marechal Deodoro)

R\$ 125.000,00

LOCAÇÃO RESIDENCIAL

Ed. Vitória Régia (Vila Lalau) - apto com 03 quartos e demais dependências - R\$ 450,00

Casa em Guarimirim - com 03 quartos e demais dependências - R\$ 600,00

Res. Jardim das Mercedes - (Vila Nova) apto com 02 quartos e demais dependências - R\$ 330,00

Res. Bartel (Vila Baependi) apto com 03 quartos e demais dependências - R\$ 350,00

Casa - Rua Walter Marquardt, - R\$ 1.200,00

Ed. Primula - Vila Nova - Apto com 01 quartos - R\$ 340,00

Ed. Tulipa - Centro - apto com 03 quartos (01 suite) e demais dependência - R\$ 630,00.

Ed. Hortência - Jguá Esquerdo, apto com 03 quartos e demais dependências - R\$ 470,00

Ed. Bela Vista - Vila Nova - R\$ 500,00 apto com 03 quartos e demais dependências.

Ed. Imigrantes - Apto com 02 quartos, sala, cozinha, banheiro, área de serviço, 01 vaga de garagem. Próximo UNERJ R\$ 500,00

Ed. Amaranthus apto c/ suite master + 2 qtos e demais dep., 2 vagas de garagem. (próx. Justiça Federal) - A partir de R\$ 1.100,00

Condomínio Amizade - Amizade- apto com 02 quartos e demais dependências R\$ 300,00

Ed. Magnólia - Centro - apto com 02 quartos e demais dependências - R\$ 530,00

LOCAÇÃO COMERCIAL

Ed. Hortência - José Emendoefer 1549 - 1 sala térrea - 36m² - R\$ 300,00

ICentro Comercial - R. Mal. Deodoro, 1594 - salas diversas, c/ 32m² cada. R\$ 280,00/350,00

Ed. Marina Cristini - Rua Bernardo Dornbusch, 590. R\$ 300,00

Ed. Bárbara - R. Epitácio Pessoa, 532 - salas, c/ 40m², 2º andar - R\$ 350,00

Ed. Bárbara - R. Epitácio Pessoa, 532 - salas, c/ 40m², 1º andar - R\$ 400,00

Sala coml., na Rua Epitácio Pessoa, 570, de 30 a 48m². R\$ 300,00 a R\$ 470,00

Ed. Tower Center - salas de 101m² a 138m², c/ garagem. R\$ 500,00

Ed. Argus - Apto com Suite mais dois quartos, salas de estar/jantar, cozinha mobiliada, apto com excelente orientação solar. R. Jorge Lacerda, 270 R\$ 110.000,00

Jaraguá Esquerdo - Casa c/ 140m², c/ 1 suite, 3 qtos e demais dep. R. Henrique Bortolini, 106. R\$ 79.000,00

VENDAS RESIDENCIAIS

Vila Lenzi - sobrado em alv., c/ 250m² (suite + 3 qtos) - R. Francisco Piemann. R\$ 200.000,00

Casa em alv., c/ 2 qtos e demais dep. - Três Rios do Sul. R\$ 43.000,00

Casa c/ suite + 2 qtos, demais dep., piscina, salão de festas, terreno c/ 800m². Rua Adílio Esbardelathi, 97. R\$ 175.000,00

Imóvel comercial residencial, em construção, terreno c 900m2 e construção 300m2. R Francisco Ruscka, 614. R\$ 110.000,00.

VENDAS TERRENOS

Rua Arduino Pradi - São Luiz - R\$ 25.000,00

Chácara c/ 245.000m², casas, lagoas, próx. do centro. R\$ 108.000,00



Imobiliária Menegotti Ltda.

http://www.parcimoveis.com.br
e-mail: immenegotti@parcimoveis.com.br

(47) 371-0031 Rua Barão do Rio Branco, 545 - Centro

ESTAMOS PRECISANDO DE IMÓVEIS PARA LOCAÇÃO, TEMOS CLIENTES CADASTRADOS.



CRECI Nº 550-J

FILIADA A

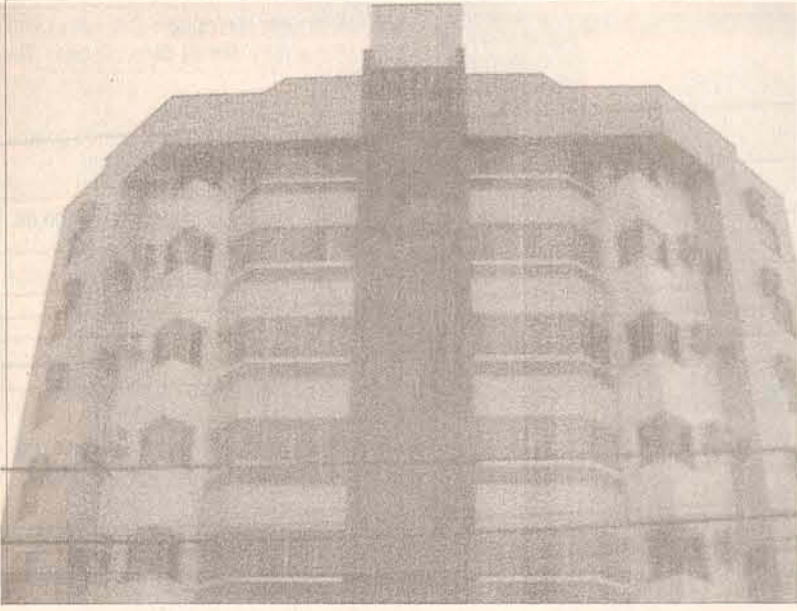

==VENDA== 5538
APARTAMENTO - CENTRO - ED. CLARICE KOCK - R. MARINA FRUTUOSO, ÓTIMO APARTAMENTO PLANEJADO COM 01 SUÍTE + 02 QUARTOS, 03 SALAS, COZINHA, LAVABO, BWC, LAVANDERIA, GARAGEM PARA 02 CARROS, ÓTIMO ACABAMENTO, TETO REBAIXADO EM GESSO, PISO LAMINADO, PÓ DE MARMORE NAS PAREDES, COZINHA SOB-MEDIDA E CHURRASQUEIRA NA SACADA. O PRÉDIO OFERECE, VIDEO PORTEIRO, SALÃO DE FESTAS E PISCINA. Área do terreno 0.00m2 Área Beneficiárias 241.00m2 - Preço venda: 240.000.00

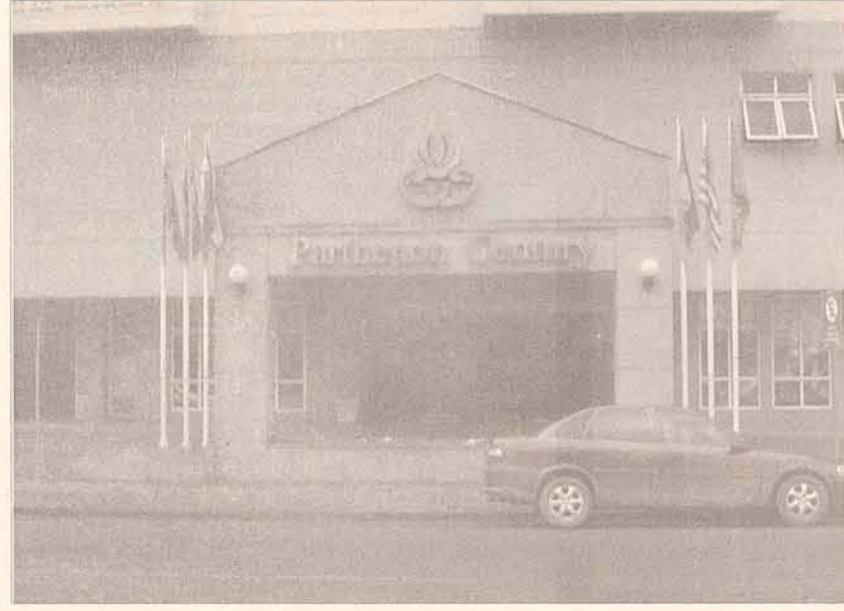

==VENDA== 5588
APARTAMENTO FLAT - CENTRO - R. PRES. EPTÁCIO PESSOA, APTO.: 308 - FLAT (MOBILIADO) NO ED. PARTHENON CENTHURY FLAT COM 01 SUÍTE, BWC, 01 VAGA DE GARAGEM, ESTACIONAMENTO PARA VISITANTE, PISCINA, TV A CABO, AR CONDICIONADO, LAVANDERIA COLETIVA - 76,00M2 DE ÁREA CONSTRUÍDA 40,00M2 DE ÁREA ÚTIL - Área do terreno 0.00m2 Área Beneficiárias 76.00m2 - Preço venda: 80.000.00



==VENDA== 5505 CASA - AMIZADE - RUA ARTHUR GUINTER, 20 - CASA ALVENARIA 120M2 COM 03 QUARTOS, SALA, COPA, COZINHA, LAVANDERIA, GARAGEM PARA 02 AUTOMÓVEIS, ETC... Área do terreno 450.00m2 Área Beneficiárias 120.00m2 - Preço venda: 100.000.00



==VENDA== 5576 APARTAMENTO - CENTRO - R. COL. PROCÓPIO GOMES DE OLIVEIRA, ED. ISABELA - APTO. COM 01 SUÍTE + 02 QUARTOS, SALA, SACADA, COZINHA, 02 BWC, LAVANDERIA E GARAGEM. O EDIFÍCIO OFERECE: PISCINA, SALÃO DE FESTAS, SALA DE GINÁSTICA. Área do terreno 0.00m2 Área Beneficiárias 100.00m2 - Preço venda: 79.000.00



==VENDA== 5589 APARTAMENTO - CENTRO - R. COL. PROC. GOMES DE OLIV. APTO: 303 - APARTAMENTO NO ED. ISABELA, COM 02 SUÍTES + 01 QUARTO, SALA, COZINHA, BWC, LAVANDERIA E GARAGEM - O PRÉDIO POSSUI 02 ELEVADORES, SALÃO DE FESTAS COM 02 CHURRASQUEIRAS, PISCINA, SALA DE ACADEMIA, PLAYGROUND, GAS CENTRAL. Área do terreno 0.00m2 Área Beneficiárias 100.00m2 - Preço venda: 89.000.00



==VENDA== 5533 CASA - RUA - RUA CARLOS ZENKE; LOTE N: 66. CASA MISTA COM 120.00M2 E TERRENO 300.00M2. 4 QUARTOS, SALA/COPA/COZINHA; LAVANDERIA; BWC; ABRIGO P/ AUTOMÓVEL. TERRENO= 12X25= 300M2. Área do terreno 300.00 m2 Área Beneficiárias 120.00m2 - Preço venda: 45.000.00



==VENDA== 5562 CASA - ILHA DA FIGUEIRA - RUA CAMPO ALEGRE N: 495. CASA COM ÁREA DE 302 M2 E TERRENO COM ÁREA DE 1050 M2. 01 SUÍTE; 03 QUARTOS 01 BWC; SALA DE ESTAR; COPA/COZINHA; SALA DE JANTAR; CHURRASQUEIRA; LAVANDERIA; DEPÓSITO; GARAGEM E DEPENDÊNCIA DE EMPREGADA. TERRENO 28,00 M X 37,50 M. = 1050 M2. Área do terreno 1.050.00 m2 Área Beneficiárias 302.00 m2 Preço venda: 200.000.00



==VENDA== 5570 CASA - JARAGUA ESQUERDO - RUA HORACIO PRADI, 37 - CASAS MISTA 150,00M2 EM DUAS CONSTRUÇÕES NO TERRENO DE 420,00M2 POSSUEM 4 DORMITÓRIOS, SALAS COZINHAS, 02 BANHEIROS, LAVANDERIAS, DESPENSAS, GARAGENS, ETC... EXCELENTE IMÓVEL PARA LOCAÇÃO, SENDO QUE UMA JÁ TEM INQUILINO. Área do terreno 420.00 m2 Área Beneficiárias 150.00m2 - Preço venda: 47.000.00



==VENDA== 5555 CASA - VILA LENZI - R. OTTO MAYER Nº 51 - ESQUINA - ÓTIMA RESIDÊNCIA COM 02 SUÍTES (SENDO UMA DELAS COM BANHEIRA DE HIDROMASSAGEM DUPLA + CLOSET) + 01 QUARTO, SALAS DE ESTAR, JANTAR E SALA DE TV CONJUGADAS, TODAS COM PISO PORCELANATO, TETO EM GESSO, COZINHA MOBILIADA, ÁREA DE FESTAS COM PISCINA, CHURRASQUEIRA E LAVABO + OUTRA ÁREA DE FESTAS COM CHURRASQUEIRA INTERNA, LAREIRA, DEPENDÊNCIAS DE EMPREGADA E GARAGEM PARA 02 CARROS. Área do terreno 893.20 m2 Área Beneficiárias 490.00m2 - Preço venda: 300.000.00



==VENDA== 5578 CASA - TRES RIOS DO SUL - LOT. João GUALBERTO ROCHA, LOTE: 77 - CASA DE MADEIRA COM 01 QUARTO, SALA, COZINHA, BWC E LAVANDERIA - TERRENO COM 348,00M2 (14,50 X 24,00). Área do terreno 348.00 m2 Área Beneficiárias 40.00 m2 Preço venda: 23.000.00

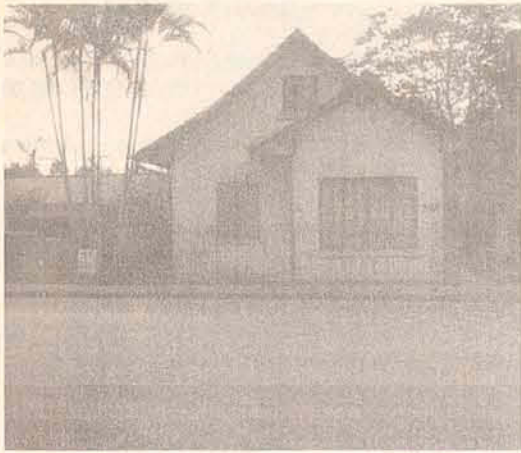

==VENDA== 5574 CASA - CHICO DE PAULA - RUA JOAQUIM FRANCISCO DE PAULO N: 112 - CASA DE ALVENARIA COM 162,78 M2 03 QUARTOS; 01 BWC; COZINHA; COPA; SALA DE VISITA; LAVANDERIA, GARAGEM, DEPÓSITO E SOTE. TERRENO COM = 510,82 M2. FRENTE= 13,90 X 36,74M. Área do terreno 510.82 m2 Área Beneficiárias 162.78 m2 Preço venda: 85.000.00



==VENDA== 5575 CASA - SAO LUIS - R. ARDUINO PRADI, 735 - CASA DE ALVENARIA COM 03 QUARTOS, 02 SALA, COZINHA MOBILIADA, 02 BWC, LAVANDERIA E GARAGEM PARA 02 CARROS. TERRENO COM 352,00M2 (14,00 X 25,19). Área do terreno 352.00m2 Área Beneficiárias 118.00m2 - Preço venda: 80.000.00



==VENDA== 5591 CASA - RUA - RUA CARLOS ZEMKE, 644 - CASA EM ALVENARIA 70,00M2 EM TERRENO DE 330M2, 04 DORM., 02 BANHEIROS, 01 ABRIGO PARA AUTOMÓVEL - Área do terreno 330.00 m2 Área Beneficiárias 70.00 m2 Preço venda: 45.000.00



==VENDA== 5592 CASA - TIFA MARTINS - RUA 1089 (ANTIGA RUA DAS FLORES) - CASA EM ALVENARIA DE 51,00M2 COM 02 QUARTOS, SALA, COZINHA, BANHEIRO E GARAGEM + 47,00M2 C/ LAGE FALTA ACABAMENTO, MURADA, CERCA E PORTÃO ALUMÍNIO. PRÓXIMO A ESCOLA E CRECHE - APROVEITE ESTUDA-SE PROPOSTA DE PAGAMENTO. Área do terreno 255.00m2 Área Beneficiárias 98.00m2 - Preço venda: 37.000.00

QUER VENDER SEU IMÓVEL???

Temos clientes cadastrados!

OFERTAS DA SEMANA

CRECI 235-J

Berta imóveis

Realiza seu sonho!

275-0510

Plantão 9987-1004
Av. Mal. Deodoro, 1085 - sala 1
Jaraguá do Sul - SC



CASA ALVENARIA -
Três Rios do Norte, c/ 2 quartos, sala,
coz., bwc, 70m², murada.
Oferta R\$ 20.000,00

TERRENO -
Rua Adélia Fischer, c/ 7.160m²
Vista panorâmica.
Valor a combinar



OPORTUNIDADE

GUARAMIRIM -
Centro, casa mista,
terreno c/ 750m², 3 quartos,
sala, bwc, cozinha e garagem
R\$ 32.000,00 a vista

OFERTA
CASA BARRA DO RIO
CERRO, MADEIRA, C/
3QTOS, SALA, COZE
BWC R\$ 17.000,0 +
27x 205



VILA RUA - Terreno c/ 350m², entrada 10.000,00 + parcelas de R\$ 260,00



SOBRADO c/ 5 qtos e demais dependências repartidas. Rua Alwin Otton s/ nº. Centenário. R\$ 98.000,00



Terreno Rua Adélia Fischer, prox. ao Senac, c/ 570m² - R\$70.000,00



TRÊS RIOS DO NORTE - sala com. c/ 260m² e + 2 aptos no piso superior, c/ 3 qtos sala coz., bwc, lavanderia, sacada. aptos c/ área de 120m². R\$ 68.000,00 negociáveis

CENTENÁRIO casa c/ 2 qtos, sala, coz., bwc, lav. R\$ 45.000,00 ou R\$ 38.000,00 + financ.



Aluguel Sala comercial Waldemar Grubba R\$: 400,00

CENTENARIO - casa c/ 2 qtos, sala coz., bwc, lav. R\$ 40.000,00

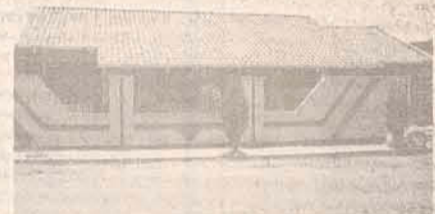

CORUPÁ - casa c/ 200m², ótimo acabamento, terreno c/ 360m², 1 suite, 2 qtos, sala, bwc, garagem churrasqueira e demais dep. R\$ 85.000,00



RANCHO BOM - casa de alv., c/ 3 qtos, sala coz., bwc lav., construção c/ 100,00m² e terreno c/ 450,00m². R\$ 17.000,00 a vista

PIÇARRAS - Apto c/ 1 suite, 3 qtos, 2 bwc, coz., lav., sacada de frente p/ o mar. Todo reformado. Preço de ocasião R\$ 95.000,00

TRÊS RIOS DO NORTE - Terreno c/ 17.500,00m². R\$ 3.500,00 + 40x R\$ 404,00



Vila Nova- casa alv., c/ sala comercial na frente. 3 qtos e demais dep. R\$ 85.000,00

ALUGUEL
Sala comercial Waldemar Gruba c/ 60m² R\$ 400,00
CONSULTE OUTROS IMÓVEIS



Sobrado Vila Rau Quarto, sala, cozinha, BW, lavanderia, churrasqueira, entrada R\$35.000,00 + parcelas de R\$: 147,00



SANATA LUZIA - terreno em via principal c/ 4.000,00m². R\$ 32.000,00

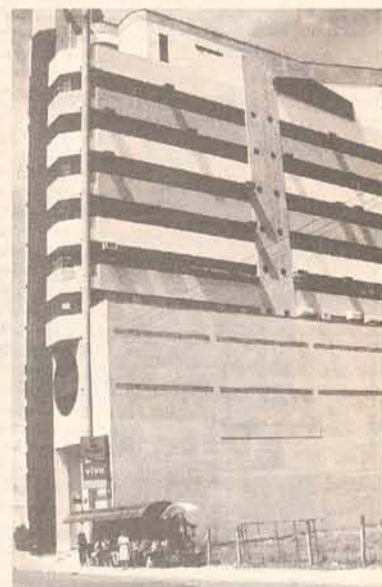

CENTRO - Ed. Market Place, sala térrea, c/ 2 vagas na garagem. R\$ 38.000,00

Temos clientes que compram casa na praia de Barra Velha e Piçarras



Terreno de 402m² início do Jaraguá Esquerdo R\$ 36.000,00



CENTENARIO- casa de alv. c/ 160m², 3 quartos, 2 salas, cozinha, BW, lavanderia, garagem e churrasqueira R\$45.000,00 + parcelas de 402 mensais. Vende-se ou aluga-se



CENTENÁRIO - terreno de 8.000m², lateral Waldemar Grubba. R\$ 175.000,00



CENTRO - Apto c/ 1 suite + 2qtos, bwc, coz., lav., garagem, chur. na sacada, semi mobiliado. R\$ 169.000,00 (Aceita Proposta)

Parcimóveis

376-0015

barrasul@netuno.com.br

BARRA DO RIO CERRO - terreno com 2.524,75m², localizado na Rua Henrique Reichow - R\$ 60.000,00 - aceita troca por casa na Barra até o mesmo valor

JARAGUÁ - 99 - terrenos, no loteamento OURO VERDE, localizados na Rua Bertha Weege, esquina João Maass, a partir de R\$ 15.000,00

BARRA DO RIO CERRO - terreno com 377,51m²(16x24), Rua 1098 S/Nome loteamento Del'Pradi - R\$ 25.000,00

CRECI 1589-J

BarraSul

A imobiliária da Barra



BARRA DO RIO CERRO - chácara com 48.374,62m², sendo 25.000,00m² de área plana, edificado com uma casa em alvenaria c/forro, 4qtos, 2 banheiros, sala, copa, coz.lavanderia, horta, 2 lagoas de peixe, uma granja para 8.000 frangos desativada, mais um galpão em madeira, c/ 120,00m², Rua Domingos Vieira, n 801 - R\$ 180.000,00, aceita carro, terreno, casa, apartamento como parte de pagamento.



RUA ANGELO RUBINI, 1046



BARRA DO RIO CERRO - casa alv. c/ 245,00m² e c/laje, sendo 97,34m² averbada, terreno c/ 552,75m², 4qtos, sendo um suite, quartos com roupeiro, 3 banheiros, sala de jantar, sala íntima, copa, coz. sala TV, lavanderia, escritório, garagem p/ 3 carros, dependência de empregada, churrasqueira, salão de festas, piscina com 54,00m³, toda murada, Rua Pe. Aloísio Boelng, 423 - R\$ 130.000,00 - aceita terreno na Barra ou no São Luis, como parte de pagamento.(



BARRA DO RIO CERRO - casa alvenaria c/ 195,82m² c/laje, terreno c/ 403,75m², 3qtos, sendo 1 suite, banheiro social, sala, copa, coz.lavanderia, churrasqueira, garagem, toda murada, portão não eletrônico, Rua Faustino De Marchi, s/nº no lado da Malwee - R\$ 130.000,00, ou R\$ 80.000,00 entrada saldo até 6 meses, aceita carro até R\$ 30.000,00



BARRA DO RIO CERRO - casa alv. com 180,00m², sendo 99,40m² averbada, terreno c/ 525,00m²(15x35), 3qtos, sala, copa, coz. 3BW, lavanderia, área de serviço, garagem, despensa, murada, Rua Angelo Rubini, 547, R\$ 110.000,00 ou 70% entrada saldo até 6 vezes, ou ainda aceita casa até R\$ 40.000,00 no bairro São Luis ou apartamento (com foto Dourival)

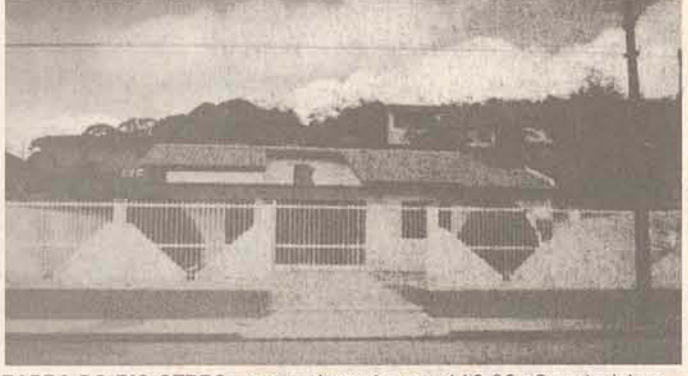

BARRA DO RIO CERRO - casa alvenaria com 110,00m² parte laje e pvc, terreno com 462,00m²(14x33), 3qtos, sala, copa, coz.banheiro, lavanderia, despensa, garagem, toda murada, Rua José Rosa, nº 335 - R\$ 80.000,00 aceita carro, caminhão e outro imóvel até o valor da casa, ou, ainda, casa na praia de Ubatuba

VILSON
Corretor de Imóveis
CRECI 4936

Rua: Cel. Procópio Gomes de Oliveira, 1207 - Jaraguá do Sul / SC

Parcimóveis

Fone 371-2357

vilson@parcimoveis.com.br



Schroeder- mini chacara c/ 8.500,00m² a 300mt da rua principal, prox ao salão Bracinho R\$ 35.000,00



João Pessoa - casa em alv c/ 160,00m², terreno c/ 469,00m², rua Bertoldo Heftes R\$ 65.000,00



Centro - casa de madeira terreno com 537,60m², rua Alfredo Krause, 37 R\$ 140.000,00



Tifa Martins - casa em alv c/ 198,00m², terreno com 350,00m², rua Francisco Hruschka, 1637 R\$ 90.000,00



Villa Lalau - casa em alv c/ 197,00m² terreno c/ 517,50m², Rua Carlos Egert R\$ 125.000,00



Loteamento Schwartz - terrenos c/ 448,00m², R\$ 15.000,00 a vista ou R\$ 5.000,00 de entr + 90' par de um salário mínimo

RANCHO
IMÓVEIS

373-0283

www.Parcimóveis.com.br

CRECI 820-J

IMOVEIS A VENDA

GUARAMIRIM

CASA DE ALVENARIA com 190,00m² tres quartos, dois banheiros, sala, duas cozinhas, uma vaga de garagem, TERRENO 360,00m² VALOR R\$ 100.000,00 - NOVA ESPERANÇA - GUARAMIRIM

CASA DE ALVENARIA - 60,00m² - dois quarto, um banheiro, sala, cozinha lavanderia, garagem - TERRENO COM 360,00m² - VALOR 30.000,00 - CORTICEIRA - GUARAMIRIM

CASA MISTA - com 200,00m², 3 quartos, 1 banheiro, cozinha, copa, garagem, terreno 434m² - VALOR R\$ 55.000,00, ACEITA CARRO, CAMINHÃO, IMIGRANTES - Guaramirim

CASA ALVENARIA - com 170,00m², 3 quartos, 2 banheiro, garagem para dois carro, murada, TERRENO com 360,00m² - VALOR R\$ 60.000,00 - AMIZADE - GUARAMIRIM

CASA DE ALVENARIA - com 80,00m², tres quartos, sala, cozinha, uma garagem, toda murada, TERRENO 420,00m² - VALOR R\$ 45.000,00 AMIZADE - GUARAMIRIM

CASA DE ALVENARIA - COM 200,00m², uma suite mais dois quartos, banheiro social, sala, cozinha, duas vagas de garagem, mais um escritório, area de festas, terreno de 360,00m² - VALOR R\$ 140.000,00 CENTRO.Guaramirim

CASA DE ALVENARIA - com 160,00m², uma suite mais dois quartos, um banheiro social, sala, cozinha, duas vagas de garagem, lavanderia com banheiro, TERRENO 660,00m² - VALOR R\$ 105.000,00 - AVAI - GUARAMIRIM

CASA MISTA - com 45,00m², um quarto, cozinha, banheiro, uma vaga de garagem, TERRENO 400,00m² todo murado, VALOR R\$ 32.000,00 AMIZADE - GUARAMIRIM

CASA DE ALVENARIA - com 120,00m² com tres quartos, um banheiro. TERRENO 700m² - VALOR R\$ 25.000,00 - BANANAL DO SUL..

CASA MADEIRA - 80,00m² com mais galpão de 200,00m² terreno de 2.150,00m² todo murado ótimo para oficina ou industria de pequeno porte VALOR R\$ 64.000,00 bairro AMIZADE proximo ao DIANA - GUARAMIRIM

TERRENO - VENDAS

TERRENO PADRAO - com 340,00m² com frente ao longo da rua de 57,00m² VALOR R\$ 7.000,00 LOTEAMENTO SCHIMITZ BEIRA RIO - GUARAMIRIM

TERRENO Padrão - com 378,00m² Frente com 16,00m² aterrado acima da rua ótima localização proximo a supermercado e escolas VALOR R\$ 25.000,00 ou aceita propostas AMIZADE - GUARAMIRIM

TERRENOS - bem localizados com toda infraestrutura a partir de R\$ 46,00 o metro quadrado na rua João Soter correia Proximo a JURITI ALIMENTOS AMIZADEREA DE TERRA - 90.000,00, com nascente, correio, mata axiliar especial para chacaras VALOR R\$ 50.000,00 JACU-AÇU.

CHACARA - 70.000,00m² de TERRENO com uma CASA DE MADEIRA de 100,00m², com uma lagoa. VALOR R\$ 65.000,00, 11 Km do centro de Guaramirim - JACU-AÇU.

SCHROEDER

CASA DE ALVENARIA - COM 90,00m², uma suite mais um quarto, banheiro social, cozinha, lavanderia, area coberta interna, jardim de inverno, sala, copa, falta somente pintura e vidros casa nova, VALOR R\$ 36.000,00 CENTRO PROXIMO COLEGIO

CADASTRE SEU IMOVEL PARA
LOCAÇÃO. NÃO PERCA
MAIS TEMPO!

"DEZOITO ANOS DE EXPERIENCIA"
"PARA MELHO ATENDELO"

www . Parcimóveis .com.br

**VARIAS IMOBILIARIAS
DEZENAS DE CORRETORES
TRABALHANDO PARA VOCÊ**

Rua Irineu Vilela Veiga, 137 • Centro • Guaramirim • SC



WOLFECAR EMPREENDIMENTOS E PARTICIPAÇÕES LTDA.



Ref. 5008 - CENTRAL - Edifício Domingos Chiodini
02 Salas comerciais com 85,00m², com móveis sob medida entrada + parcelamento



Geminado em Barra do Sul com 01 suite, 02 dormitórios, demais dependências, Beira Mar, localização privilegiada. Valor a negociar.



APARTAMENTOS - CENTRO - Edifício Aléssio Berri, com área de 218,57m², com 01 suite, 02 dorm. com garagem. **RS 170.000,00**



Ref. 50 - ILHA DA FIGUEIRA - sobrado com 01 suite, 02 dormitórios, 02 vagas de garagem e demais dependências **RS 140.000,00 negociável**



Ref. 1703 - Enseada - sobrado com 02 aptos de 02 dormitórios, 01 apto de 01 dormitório, 01 Kitinete, 01 sala comercial. Valor Negociável.



Ref. 2802 - CENTENÁRIO - Terreno com 338,00m² **RS 35.000,00 negociável.**

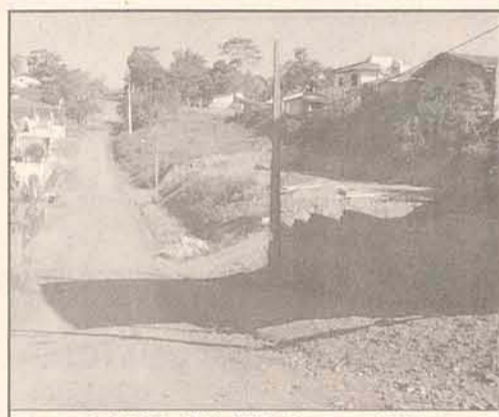

Ref. 2402 - VILA LENZI - Terreno com 500,00m² entrada + parcelamento



Ref. 101 - Vila Nova casa em alvenaria com 179,25m², suite c/ Hidromassagem, 02 dormitórios, churrasqueira, 03 garagens, demais dependências, ótima localização, valor negociável.

RESIDENCIAL Bela Vista

COM MEDIDORES DE ÁGUA INDIVIDUAIS

ULTIMAS UNIDADES



APTO RESIDENCIAL BELA VISTA VILA NOVA COM 03 DORMITÓRIOS, 01 BWC, DEMAIS DEPENDÊNCIAS ENTRADA + PARCELAMENTO

Residencial BAEPENDI

Financiamento direto com a Construtora sem juros!

Medidores individuais de água



O Edifício:

- * 07 PAVIMENTOS COM ELEVADOR
- * APARTAMENTOS DE 02 DORMITÓRIOS
- * 02 SALÕES DE FESTAS COM CHURRASQUEIRAS
- * AMPLA ÁREA AJARDINADA
- * PLAY-GROUND
- * PORTÃO COM PORTEIRO ELETRÔNICO
- * PROX. AO CLUBE A. BAEPENDI



Vendas: 275-1594

DÊ ESTA SEGURANÇA PARA SUA FAMÍLIA.

Arquiteta: Ana H. Pfitzer Wolf

Residencial Porto Seguro



Medidores individuais de água

- * 01 suite, 02 dormitórios
- * Sacada com churrasqueira
- * 01 ou 02 vagas de garagem
- * Salão de festas
- * Play-ground
- * 7 andares

Condições facilitadas de pagamento c/ entrada + parcelamento direto com a construtora ou utilizando seu FGTS



Rua Barão do Rio Branco, 221 - Jaraguá do Sul - SC
achave@netuno.com.br - www.parcimoveis.com.br

CRECI612-J

Fone: (047) 275-1594 / PLANTÃO DE "VENDAS" 9965-9934 - 9117-8051



www.parcimoveis.com.br

Descubra o que é a Parcimóveis e como ela funciona

A Parcimóveis é o resultado da união de várias imobiliárias e corretores que trabalham com um cadastro único de imóveis, seguindo as regras de exclusividade, como acontece hoje em várias regiões do país. O objetivo é gerar um maior volume de negócios, onde todo mundo sai ganhando. O proprietário, vendedor, locador, comprador, locatário e imobiliária se beneficiam com um processo de negociação mais rápido, profissional, seguro e transparente.

Este novo jeito de negociar garante ao cliente a comodidade de tratar apenas com uma empresa, enquanto todas as outras do grupo trabalham na oferta ou procura do imóvel.

Confira abaixo as principais vantagens e benefícios que a Parcimóveis oferece para você:

► Vendedor / Locador

- 10 imobiliárias e dezenas de corretores oferecendo o seu imóvel ao mercado;
- Apenas uma das imobiliárias parceiras será seu elo de contato, apesar de várias ofertarem o seu imóvel;
- Aumento na velocidade de comercialização do seu imóvel;
- Melhor divulgação do seu produto, através do caderno de imóveis (Jornal Correio do Povo) e pela Internet (www.parcimoveis.com.br);
- Certeza de estar contratando empresas conhecidas e com objetivos comuns;
- Nenhum custo adicional pelo serviço de todas as empresas envolvidas;

► Comprador / Inquilino

- Facilidade e comodidade de procurar o imóvel desejado em apenas um lugar (no website da Parcimóveis ou em uma das imobiliárias parceiras);
- O comprador ou inquilino trabalhará apenas com um corretor ou imobiliária para realizar a busca do imóvel;
- Agilidade no processo e muito mais chances de encontrar o imóvel desejado;
- Acesso a informações mais completas, confiáveis e bem qualificadas;
- Nenhum custo adicional pelo serviço de todas as empresas envolvidas.



Imovéis

Casas
Apartamentos
Terrenos
Salas comerciais
Chácaras
Compras
Vendas
Aluguéis
Financiamentos

10 IMÓVEIS
Casas
Apartamentos
Terrenos
Pontos comerciais
Imobiliárias

20 EMPREGOS
Oferta
Procura
Temporários
Agências

40 VEÍCULOS
Chevrolet
Fiat - Ford
Volkswagen
Outras marcas
Caminhões
Motocicletas

50 DIVERSOS
Oportunidades
Equipamentos
Promoções
Miscelânea

CORREIO DO POVO CLASSIMais

FÁCIL ANUNCIAR

POR TELEFONE:

371 1919

POR FAX: 276-3258

PESSOALMENTE:

Rua Cel. Procópio G. de Oliveira, 246

POR E-MAIL: comercial@jornal.correiodopovo.com.br

→ CLASSIFICADOS DE LINHA GRÁTIS apenas para particulares, nos seguintes termos:
■ Cada anunciante particular tem direito a 3 linhas por anúncio;
■ O item anunciado veicula por 3 edições consecutivas e fica reservado ao anunciante o direito de repetir o classificado por mais 3 edições ou até que seu negócio tenha sido concluído.

→ EMPRESAS, COMÉRCIOS E PROFISSIONAIS devem anunciar em espaços definidos para publicidade, por meio de contato com departamento comercial nas modalidades especificadas ao lado.

HORÁRIO DE FECHAMENTO:
Classimais Ofertas Segunda-Feira 11:30
Classimais Veículos Terça-Feira 11:30
Classimais Imóveis Quarta-Feira 11:30

10 IMÓVEIS

10.1 CASAS

JOÃO PESSOA - vende-se c/ 120m², terreno c/ 519m², esquina, próx. Corpo de Bombeiros. R\$ 50.000,00. Tr: 371-0285

TRÊS RIOS DO NORTE - vende-se ou troca-se c/ 175m². Tr: 276-0771

10.01 - SCHROEDER - vende-se alv, 10x10, laje, murada. R\$ 30.000,00. Tr: 370-7760 ou 8807-3574 c/ Lucindo

VILA NOVA - vende-se área nobre, terreno c/ 625m². R\$ 80.000,00. Tr: 370-7760 ou 8807-3574 c/ Lucindo

VENDE-SE - c/ 2 casas de mad. Há 1 Km da Prefeitura. R\$ 15.000,00. Tr: 370-5556

10.2 APARTAMENTOS

PROCURA-SE - pessoa que já possua apto, no Centro, p/ dividir aluguel. Tr: 8813-7738 ou 275-2747 Coml.

VENDE-SE - Ed. Vitória Regia, c/ 3 qtos. R\$ 60.000,00 + fin. Tr: 9975-2574

10.3 TERRENOS

SCHROEDER - vende-se ou troca-se c/ 2500m². R\$ 40.000,00. Troca por casa na praia. Tr: 374-1828 c/ João Reis

VENDE-SE - Cond. Flamboyam, c/ 1000m². Tr: 371-4100

VILA RAU - vende-se 1/2 Lt c/ casa. Rua Carlos Zenken, Lt 60. Tr: 9162-5719

10.4 SALAS COMERCIAIS

ALUGA-SE - sl coml p/ consultório, c/ fone, secretária, em ótima loc. Tr: 371-0424, c/ Aderbal

VENDE-SE CASA

MISTA c/ 112M²,
TERRENO c/ 335M²,
3 QTOS, SALA, COZ. +
DEP. BAIRRO
CZERNIEWICZ.
R\$ 65.000,00

☎ 371-7963
8406-9918

ESTAMOS DE CASA NOVA!

A **Gráfica CP** e a **Cromoart Criação e Fotolitos** estão em novo endereço, muito mais central e de fácil acesso e em instalações mais amplas, com prático estacionamento. Bom, o que não mudou foi atendimento cordial, a agilidade e a qualidade, referência em nossos trabalhos. Você entende, né? Certas coisas não precisam mudar, mesmo!

AV. PREF. WALDEMAR GRUBBA, 1400
Tel. (47) 370 0816 - 370 7919
BAIRRO BAEPENDI

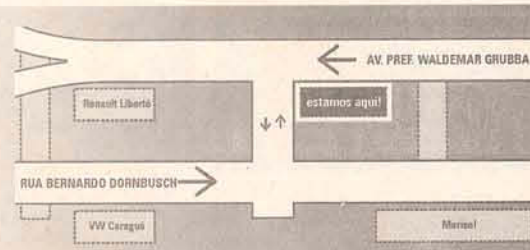

AQUI EM CASA, TODO MUNDO LÊ!



**TEM CLASSIFICADOS,
TEM ENTRETENIMENTO,
TEM CULTURA,
E TEM MUITA INFORMAÇÃO!
POR ISSO TODO MUNDO LÊ!**

**E AGORA, COM APENAS
R\$13,90 POR MÊS,
VOCÊ JÁ PODE TER O MELHOR
E MAIS COMPLETO DIÁRIO
REGIONAL NA SUA CASA!**



CORREIO DO POVO
Publicado desde 1919

LIGUE 371 1919 E CONFIRA SOBRE TODOS OS PLANOS E MODALIDADES DE PAGAMENTO.

MUDE PARA LEIER VOCÊ TAMBÉM

LEIER
IMOBILIÁRIA
371-9165Compra Vende Aluga
Administra FinanciaLEIER
IMOBILIÁRIA

371-9165

CRECI 1462-J

www.leier.com.br

Rua Exp. João Zapella, 88 - Centro - Jaraguá do Sul



Ref. 467/Ed. Dom Ariel: Apto com 01 suíte + 01 dorm, sala, cozinha, banheiro, lavanderia, garagem p/ 01 carro, sacada. R\$ 80.000,00 - sendo 50% de entrada + saldo parcelado pelo cub - entrega setembro/05.



Ref. 467/Ed. Dom Ariel: Apto c/ 01 suíte + 02 dorms, sala com 02 ambientes, cozinha, BWC, lavand, sacada c/churrasqueira, garagem para 02 carros. R\$ 95.000,00 - sendo 50% de entrada + saldo parcelado pelo cub - entrega setembro/05.



Ref. 585: Apto com 01 suíte + 01 dorm, sala, cozinha, banheiro, lavanderia, garagem, sacada, Vila Nova. R\$ 120.000,00



Ref. 683/416: Ed. Alessio Berri - últimas unidades - aptos com 01 suíte + 02 dorms, sala, coz., bwc, lavanderia, sacadas, garagem.



Ref. 687: Cobertura Triplex com 01 suíte + 02 dorms, escrit-rio, bwc social, lavabo, sala c/ trs amb, coz. mobiliada, sala acad., área de festa com churrasqueira, dep., empregada, garagem para 02 carros Ed. Jacob Emmendorfer, central. R\$ 320.000,00



Ref. 599 Ed. El Dourado: Apto com 01 suíte + 02 dorms, sala, cozinha mobiliada, banheiro, lavanderia, garagem. R\$ 120.000,00



Ref. 533: Terreno com 900,00ms², localizado no Loteamento Campo Sempiero. R\$ 53.000,00



Ref. 483 Ed. Royal Barg: Apto com 01 suíte + 02 dorms, sala, cozinha, banheiro, lavanderia, sacada, garagem, Ed. com salão de festas, piscina.



Ref. 123: Terreno com 6.991,13ms², situado na Rua Jos Marangoni ao lado da Igreja Rainha da Paz. R\$ 220.000,00



Ref. 320: Casa mista com 03 dorms, sala, cozinha, banheiro, lavanderia, garagem, toda murada, situada na Vila Lenzi. R\$ 45.000,00



Ref. 156: Casa mista com 01 suíte + 02 dorms, sala, cozinha, bwc, lavanderia, garagem, terreno com 349,00ms², pro da Malwee. R\$ 40.000,00



Ref. 199: Terreno com área de 2.406,00ms², proximidades do Urbano. R\$ 130.000,00



Ref. 390 Ed. Maximum Center: Apto c/ 01 suíte + 02 dorms, sala com 02 ambientes, banheiro, cozinha, lavanderia, sacada, garagem. localizado na Rua Marechal Deodoro da Fonseca.



Ref. 206: Terreno com 786,00ms², localizado no Loteamento Azalias. R\$ 60.000,00



Ref. 54: Terreno com 1.430,00ms², localizado na Rua Leopoldo Gerent, área central.

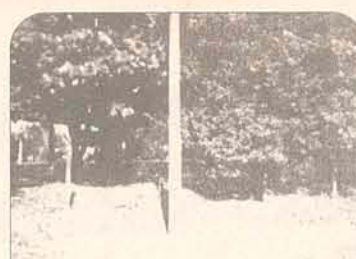

Ref. 57: Terreno com 539,00ms² situado na Rua Jos Emmendorfer, bairro Nova Brasília. R\$ 50.000,00



Ref. 120: Imóvel comercial com 05 salas comerciais + 02 aptos, situado na Rua Pe. Alberto Jacobs, 55 - Vila Lenzi. R\$ 290.000,00



Ref. 323: Casa de alvenaria com 80,00ms², toda murada, terreno com 390,00ms², situada no bairro Amizade. R\$ 60.000,00



Ref. 474: Terreno com 404,00ms², localizado na Rua José Stulzer, Baependi. R\$ 60.000,00



Ref. 509: Casa de alvenaria com 270,00ms², terreno com 504,00ms², localizada no bairro Ilha da Figueira.



Ref. 501: Casa de alvenaria com 01 suíte + 02 dorms, 01 sala, copa, cozinha, lavanderia, varanda, garagem, + 01 apto treco com 01 dorm, sala, cozinha, banheiro, lavanderia, garagem, situado na Vila Lalau, proximidades da Weg II. R\$ 90.000,00



Ref. 555: Casa de alvenaria com 150,00ms², terreno com 1.000,00ms². R\$ 55.000,00



Ref. 521: Sobrado de alvenaria com 01 suíte + 02 dorms, sala com 02 ambientes, cozinha mobiliada, salão de festas, garagem para 02 carros, + 02 salas comerciais, localizado na Barra do Rio Cerro.

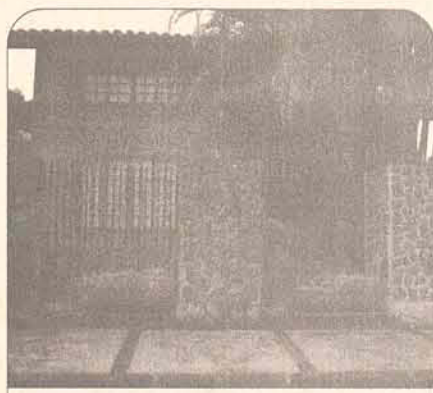

Ref. 537: Sobrado de alvenaria com 04 dorms, 02 salas, copa, cozinha, 02 banheiros, lavanderia, garagem, salão de festas, localizada no bairro Czerniewicz.

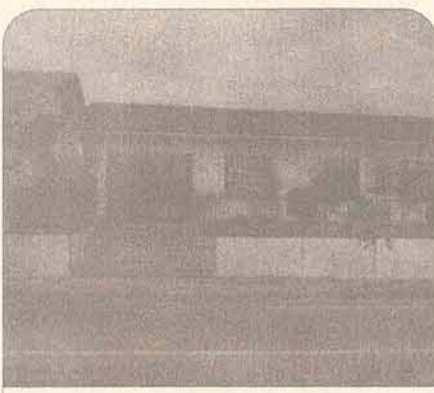

Ref. 543: Casa de alvenaria com 03 dorms, sala, cozinha, banheiro, lavanderia, garagem, toda murada, localizada no Champagnat. De R\$ 120.000,00 por R\$ 105.000,00.



Ref. 451: Casa de alvenaria com 02 suítes + 02 dorms, 01 bwc, 03 salas, cozinha mobiliada, lavanderia, ed'cula, vaga para 02 carros, piscina, jardinagem, toda murada. R\$ 198.000,00



Ref. 507: Casa de alvenaria com 01 suíte + 02 dorms, sala com lavabo, banheiro, cozinha, lavanderia, garagem p/ 03 carros, + 02 aptos com 02 dorms, sala, cozinha, banheiro, lavanderia, cada + terraço e garagem p/ + 02 carros, situado próximo da Prefeitura Municipal. R\$ 100.000,00



Ref. 581: Casa alvenaria com 120,00ms², terreno com 425,00ms². R\$ 55.000,00

Edifício Zimbros

Últimas Unidades

Localização Nobre na Vila Nova



12 apartamentos

Terraço com piscina na cobertura

Revestimento externo com detalhes em pastilhas

Salão de Festas com churrasqueira na cobertura

Localização



Apartamento

3 dormitórios (1 suíte)
Copa/Cozinha e Lavanderia
Sala para 2 ambientes
Banheiro Social
Sacada com churrasqueira
2 vagas de garagem
Área total de 176,12m²

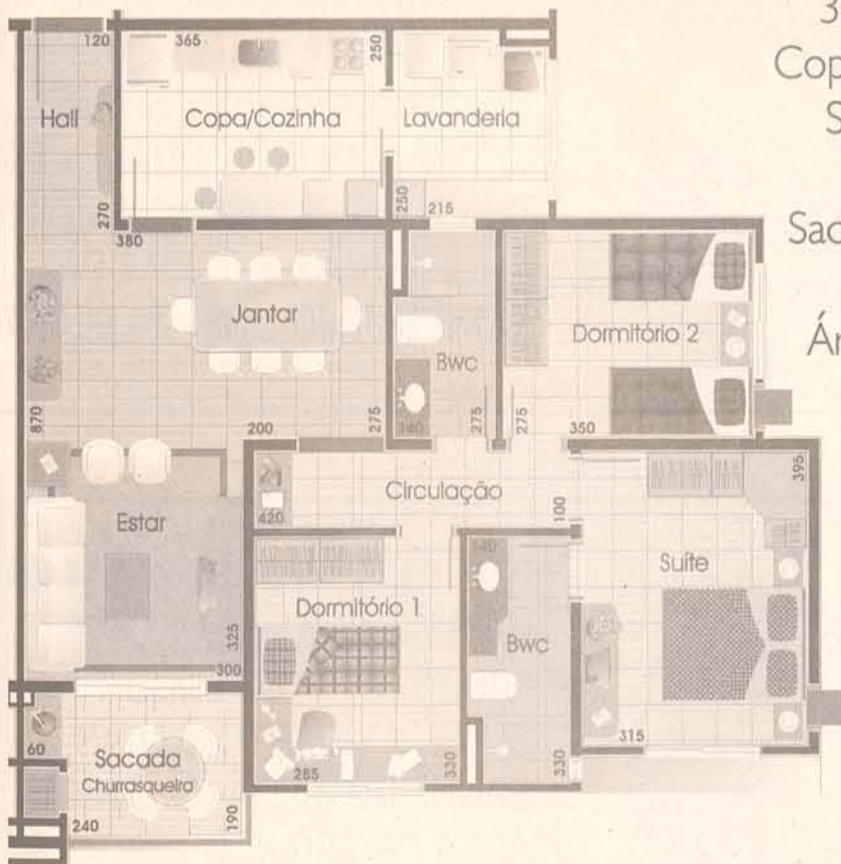

Entrada R\$ 60.000,00 + Parcelamento
Entrega em Dezembro/2005

Edifício Porto Belo Localizado na Vila Nova

- Apartamento novo c/ Área de 143,00m²
- Ampla Sala p/ 2 Ambientes
- Ampla Cozinha e Area de Serviço
- Banheiro ● Sacada
- 2 Quartos ● Garagem Privativa
- Prédio com Salão de Festas e Piscina na cobertura já mobiliados.
- Documentação toda regularizada.
R\$ 88.000,00

Construção e Vendas

FRAME
engenharia

Rua Walter Marquardt, 744 - sala 7
Vila Nova - Jaraguá do Sul / SC
frame@netuno.com.br
370-7122 / 9105-4572

Imobiliária
Beta
 CREGI 2173-J
COMPRA • VENDA • ALUGA • ADMINISTRA
 Atendimento: 8h30 às 12h • 13h30 às 18h30
 • Aos sábados: 8h30 às 12h

371 6600



LANÇAMENTO

CONDOMINIO RESIDÊNCIAL AREZZO

LOCALIZAÇÃO CENTRAL

aproximadamente 270m do calçadão



REF. 1011- ED. MAXMUMCENTER - APT. C/ 200 M². Contendo 1 suite, closet, 2 qtos, salas, bwc, coz., área de serviço, dep. de emp., chur., piscina, despensa, sacada, gás central, salão de festas, gar. p/ 2 carros, bicicletário. R\$ 350.000,00



REF. 1008 - NOVA BRASÍLIA - Ed. Mathedi I AP 100m²+ sala, 3 quartos, bwc, cozinha R\$ 70.000,00



REF. 4000 - ILHA DA FIGUEIRA - CHÁCARA - C/ 120.000,00 M² - VALOR Á CONSULTAR



REF. 3193-RAU - R\$ 3.000,00 c/ saldo em até 45x direto com Imobiliária

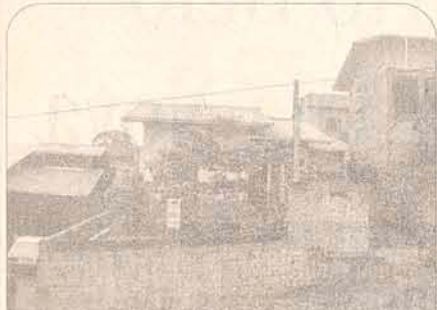

REF. 2059 - RAU - CASA ALV. C/ 90 M². CONTENDO 1 SUÍTE, 2 QUARTOS, SALA, COZINHA, BANHEIRO, ÁREA DE SERVIÇO, GARAGEM. TERRENO C/ 300 M². R\$ 85.000,00.



REF.3286 - JARAGUÁ ESQUERDO - TERRENO C/ 1.029,90 M². R\$ 135.000,00



REF. 2060 - TIFA MARTINS - CASA C/ 77M², CONTENDO 3 QUARTOS, SALA, COZINHA, BANHEIRO, ÁREA DE SERVIÇO. TERRENO C/ 324 M². R\$ 65.000,00



REF. 3043 - AMIZADE - TERRENO C/ 364M². R\$ 28.000,00

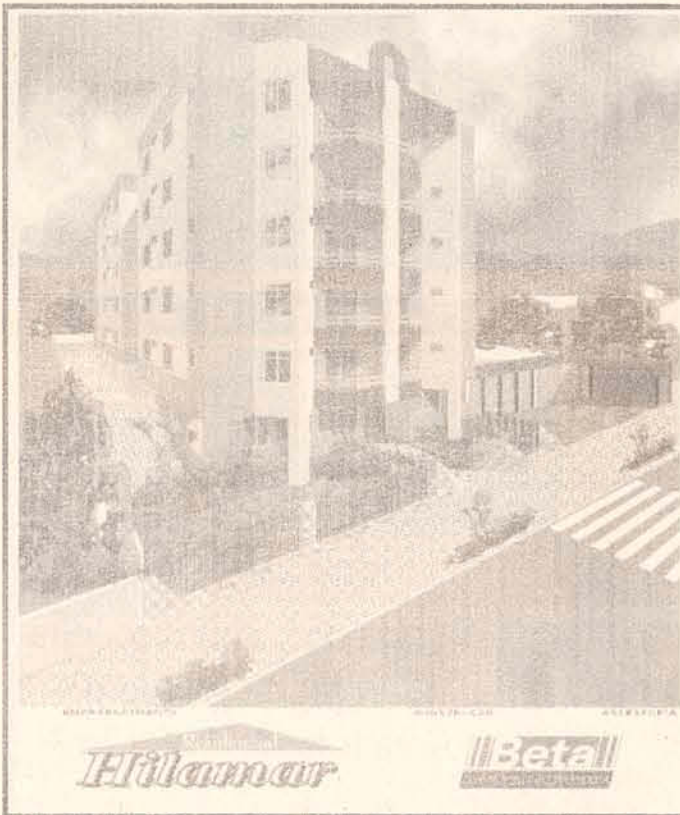

ULTIMAS UNIDADES

REF 1002 - ED. HILAMAR - ILHA FIGUEIRA - APTO 108,34M², 1 SUÍTE, 2 DORM, BANH, GARAGEM, SACADA, CHURRASQ. INDIVIDUAL., COM ELEVADOR. SEM ACABAMENTO INTERMO, SISTEMA DE CONDOMINIO . R\$: 64.000,00



REF. 1126 - ED. ESMERALDA RESIDENCIAL - APT. C/ 105.73 M². CONTENDO 1 SUÍTE, 1 QUARTO, SALAS, BANHEIRO, COPA, COZINHA, ÁREA DE SERVIÇO, LAVANDERIA, CHURRASQUEIRA, PISCINA, SACADA, DEPÓSITO, PLAYGROUND, GÁS CENTRAL, SALÃO DE FESTAS, GARAGEM. R\$ 80.000,00

CONSULTE-NOS SOBRE OUTROS IMÓVEIS

MAIS OPÇÕES PARA ADQUIRIR SEU IMÓVEL

Imobiliária
Beta
CRECI 2173-J

COMPRA • VENDE • ALUGA • ADMINISTRA

Atendimento: 8h30 às 12h • 13h30 às 18h30

● Aos sábados: 8h30 às 12h



REF. 2036 - CHICO DE PAULA - CASA C/ 67 M².
CONTENDO 2 QUARTOS, SALA, COZINHA,
BANHEIRO, ÁREA DE SERVIÇO, GARAGEM.
TERRENO C/ 350 M². R\$ 35.000,00



REF. 2035 - SAO LUIS - CASA ALV. C/ 260 M².
CONTENDO 2 SUITES, QUARTO, SALA, COPA,
COZINHA IMOBILIADA, CHURRASQUEIRA,
GARAGEM P/ 3 CARROS. TERRENO (15 X 40).
VALOR À CONSULTAR



REF. 2032 - SÃO LUÍS - CASA ALV. C/ 160 M².
CONTENDO 1 SUITE, 3 QUARTOS, SALAS,
BANHEIRO, COZINHA, ÁREA DE SERVIÇO,
DESPENSA, DEPÓSITO, CHURRASQUEIRA,
GARAGEM P/ 2 CARROS. TERRENO C/ 420 M².
R\$ 119.000,00



REF. 2008 - SÃO LUÍS - CASA. C/ 70 M².
CONTENDO 2 QUARTOS, SALAS, BANHEIRO,
COZINHA, ÁREA DE SERVIÇO, CHURRASQUEIRA,
GARAGEM. TERRENO C/ 320 M². R\$ 53.000,00



REF. 3001 - VILA LENZI - TERRENO C/ 513 M².
R\$ 48.000,00 (ou parcelado direto com
imobiliária) em até 24x



REF. 3327 - RAU - TERRENO, LOT. HILDA ENKE,
APARTIR DE R\$ 27.000,00. PRÓX. A UNERJ



REF. 3017 - GUARAMIRIM - AVAÍ - TERRENO C/
363,24 M². R\$ 20.000,00



REF. 2037 - JOÃO PESSOA - CASA ALV. C/ 290
M². CONTENDO 4 QUARTOS, COZINHA, SALA,
COPA, GARAGEM, BANHEIRO, DESPENSA.
TERRENO C/ 929 M². R\$ 98.000,00



REF. 3247 - NOVA BRASÍLIA - TERRENO 478,35.
R\$ 35.000,00 Aceita carro até R\$ 25.000,00



REF. 2482 - ÁGUA VERDE - CASA ALV. 168M²
CONTENDO 1 SUITE C/ HIDRO, 2 DORMITÓRIOS,
SALA, COPA, COZINHA, GARAGEM, ÁREA DE
SERVIÇO. TERRENO C/ 570M² R\$ 145.000,00



REF. 2026 - ILHA DA FIGUEIRA - CASA ALV. C/ 180 M².
CONTENDO 3 QUARTOS, SALAS,
BANHEIRO, COZINHA, ÁREA DE SERVIÇO,
LAVANDERIA, CHURRASQUEIRA, DEPÓSITO,
GARAGEM. TERRENO C/ 345 M². R\$ 110.000,00



REF. 2064 - NEREU RAMOS - CASA DE ALV. C/ 110M².
CONTENDO 3 QUARTOS, SALA, COPA,
COZINHA, BANHEIRO, LAVANDERIA, 2
GARAGENS. E + UMA CASA DE MADEIRA C/ 2
QUARTOS, COPA, COZINHA. TERRENO C/
660,00M². R\$ 75.000,00.



REF. 2041 - CASA C/ 100 M². CONTENDO 3
QUARTOS, SALA, BANHEIRO, COZINHA, ÁREA DE
SERVIÇO, GARAGEM. TERRENO C/ 435 M².
R\$ 60.000,00



REF. 2023 - CENTRO - CONTENDO 2 SUITES, 4
QTOS, SALAS, 2 BWCS, HIDROMASSAGEM, 2
COZINHAS, ÁREA DE SERVIÇO, LAVANDERIA,
CHUR., DEPÓSITO, GARAGEM. TERRENO C/
369,50M². R\$ 210.000,00



REF. 3369 - BARRA DO RIO CERRO - TERRENOS A
PARTIR DE R\$ 19.900,00 - PRÓX. MALWEE



REF. 3252 - ÁGUA VERDE - TERRENO C/ 495 M².
R\$ 40.000,00



REF. 2054 - JARAGUÁ 99 - CASA ALV. C/ 36 M².
CONTENDO 2 QUARTOS, SALA, COPA, COZINHA,
BANHEIRO, GARAGEM. TERRENO C/ 310 M².
R\$ 40.000,00



REF. 2033. ILHA DA FIGUEIRA - CASA ALV. C/ 65
M². CONTENDO 3 QUARTOS, SALA, COPA,
COZINHA, BANHEIRO, GARAGEM. TERRENO C/ 465
M². R\$ 65.000,00. ACEITA CASA NA VILA NOVA.



2022 - ILHA DA FIGUEIRA - CONTENDO 1 SUITE,
2 QOTOS, SALA, COZINHA, BANHEIRO, ESCRITÓRIO,
DESPENSA, ÁREA DE SERVIÇO, INTERFONE.
TERRENO C/ 450M². R\$ 85.000,00



REF. 3068 - VILA NOVA - TERRENO C/ 1.650 M².
R\$ 45.000,00



REF. 3167 - BARRA DO RIO MOLHA - TERRENO C/
3.002,88M². R\$ 200.000,00



REF. 2408 - JARAGUÁ ESQUEDO - CASA ALV. C/ 140 M².
CONTENDO 3 QUARTOS, SALAS, 2
BANHEIROS, COZINHA, LAVANDERIA,
CHURRASQUEIRA, GARAGEM P/2 CARROS.
TERRENO C/ 450 M² R\$ 88.000,00.



REF. 2063 - SÃO LUÍS - CASA DE ALV. C/ 160 M².
CONTENDO 3 QUARTOS, SALAS, 2 BANHEIROS,
ESCRITÓRIO, COZINHA, ÁREA DE SERVIÇO,
GARAGEM PARA 2 CARROS. TERRENO C/ 405 M².
R\$ 75.000,00



REF. 2427 - CASA ALV. C/ 85 M². CONTENDO 1
SUITE, 2 QUARTOS, SALA, COZINHA, BANHEIRO,
ÁREA DE SERVIÇO, GARAGEM. TERRENO C/ 644
M². R\$ 65.000,00



REF. 2015 - SÃO LUÍS - CASA ALV. C/ 94 M².
CONTENDO 2 QUARTOS, COZINHA, BANHEIRO,
LAVANDERIA, VARANDA. TERRENO C/ 709 M².
R\$ 47.000,00



REF. 2056 - CHICO DE PAULA - CASA C/ 230 M².
CONTENDO 7 QUARTOS, 3 SALAS, 5 BANHEIRO, 3
COZINHAS, 3 ÁREA DE SERVIÇO, DESPENSA,
GARAGEM P/ 2 CARROS. TERRENO C/ 450 M².
R\$ 85.000,00



REF. 3368 - TERRENO - GUARAMIRIM - AVAÍ - C/
137.000,00 M². CONTENDO 15 MORGOS DE
ARROZEIRA E 30 MORGOS DE PASTAGEM. VALOR
NEGOCIÁVEL.



REF. 3090 - BARRA DO RIO MOLHA - TERRENO C/
5.000,00 M². R\$ 150.000,00

**Rua João Januário Ayroso, 531 - Sala 2 - Início do
Jaraguá Esquerdo - E-mail: beta@netuno.com.br**



275-3412

COMPRA - VENDE - ALUGA - ADMINISTRA

e-mail: itaivan@itaivan.com.br

Veja as fotos detalhadas no site www.itaivan.com.br

10 anos
Realizando Sonhos

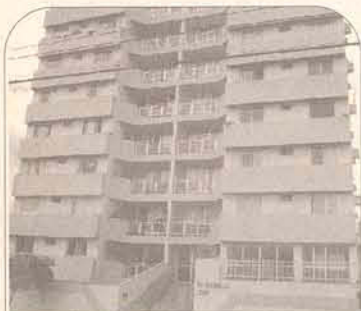

Ref 4417 - Centro - Ed. Isabella - Apto c/ 132,12m2 - 01 suite + 02 dorm - sacada - 02 vagas de garagem - mobiliado - R\$ 99.000,00



Ref 5578 - Chico de Paula - Sobrado c/ 220,00m2 - 03 suites - lavabo - área festa - Terreno c/ 450,00m2 - R\$ 245.000,00



Ref 4405 - Centro - Ed. Arion - Apto c/ 160,00m2 - suite c/ sacada - 02 dorm - sacada c/ churrasqueira 02 vagas de garagem - R\$ 117.000,00 ou entrada + parcelamento em 12X



Ref 5527 - Jaraguá 84 - Lot. Resd. Miranda - Casa Alv. c/ 60,00m2 - 02 dorm - Terreno c/ 325,00m2 - R\$ 42.000,00



Ref 5442 - Amizade - Casa Alv. c/ 200,00m2 - suite + 02 dorm - Terreno c/ 450,00m2 - R\$ 85.000,00 (troca por casa de maior valor)



Ref 5585 - Amizade - Lot. Bella Vista - Sobrado Novo c/195,00m2 - 01 suite c/ sacada + 02 dorm c/ sacada - Terreno c/ 385,50m2 - R\$186.000,00



Ref 4420 - Amizade - Cond. Resd. Amizade - Apto c/ 101,89m2 - 03 dorm - R\$ 59.000,00



Ref 5574 - Vila Nova - Casa alv. c/ 260,00m2 - suite + 02 dorm - Terreno c/ 583,00m2 - R\$ 159.000,00



Ref. 5550 - Tifa Martins - Casa Alv. c/ 141,24m2 - 03 dorm - 02 bwc - área festas - Terreno c/ 322,00m2 - R\$79.000,00



Ref 4416 - Centro - Ed. Imperial - apto c/ 216,88m2 - 01 suite + 02 dorm -01 bwc - sacada - 02 vagas de garagem - R\$ 170.000,00 Negociavel



Ref 5569 - Centro - Casa Alvenaria c/ 151,80m2 - 04 dorm - Terreno c/ 517,95m2 - R\$ 195.000,00



Ref 5600 - Vila Lenzi - Casa Alv. c/ 490,00m2 - 02 suites + 02 dorm - piscina - área festa - Terreno c/ 893,20m2 - R\$ 295.000,00



Ref 5559 - Vila Lenzi - Casa Alv. semi-acabada c/ 209,00m2 - 01 suite + 03 dorm - Terreno c/ 397,00m2 - R\$ 85.000,00



Ref 5460 - Amizade - Sobrado com 3 andares c/ 316,65m2 - suite c/ closet e hidro - 02 dorm - salão de festa - Terreno c/ 461,26m2 - R\$ 230.000,00



Ref 5514 - Centro - Casa Alv. c/ 137,00m2 - 05 dorm - Terreno c/ 423,00m2 - R\$ 115.000,00 (Aceita troca por Apto Central



Ref 5597 - Ana Paula - Casa Alv. c/ 90,00m2 - 02 dorm - Terreno c/ 350,00m2 - R\$ 39.000,00



Ref 5560 - Amizade - Sobrado em 3 Pisos - Térreo: Sala Comercial - 2º Piso: - suite c/ banheiro + 02 dorm - 3º Piso: Terraço - Terreno c/ 380,47m2 - R\$ 180.000,00



Ref 4425 - Cerniewicz - Apto c/ 78,20m2 - suite + 02 dorm - bwc - sacada c/ churrasqueira - R\$ 85.000,00



Ref 4383 - Amizade - Resd. Matheus - Apto Novo c/ 114,00m2 - suite c/ hidro + 02 dorm - sacada c/ churrasqueira - R\$ 129.000,00 ou 50% entrada e o restante a negociar



Ref 5555 - Amizade - Casa Alv. c/ 140,00m2 - 03 dorm - área festa - Terreno c/ 465,45m2 - R\$ 79.000,00



Ref 5603 - Schroeder - Casa Alv. c/ 180,00m2 - 03 dorm - área festa - Terreno c/ 690,00m2 - R\$ 55.000,00



Ref 5577 - Nova Brasília - Sobrado c/ 393,00m2 - 03 suite + 03 dorm - 05bwc - área festa - Terreno c/ 337,68m2 - R\$ 270.000,00



Ref 5572 - Amizade - Lot. Champagnat - Sobrado c/ 271,45m2 - suite c/ closet/sacada - 02 dorm (01 c/ sacada) - bwc - lavabo - Semi-mobiliado - Terreno c/ 756,00m2 - R\$ 300.000,00 (Aceita apartamento)



Ref 5591 - Massaranduba - Casa Alv. c/ 142,00m2 - 03 dorm - churrasqueira - Terreno c/ 360,00m2 - R\$ 130.000,00



Ref 5595 - Amizade - Casa Alvenaria Nova c/ 130,00m2 - suite com closet + 02 dorm - churrasqueira - Terreno c/ 387,75 - R\$ 129.000,00



Ref 5608 - Amizade - Lot. Grün Garten - Casa Alv. Nova c/ 122,00m2 - suite + 02 dorm - Terreno c/ 350,00m2 - R\$ 140.000,00



Ref 5598 - São Luís - Casa Alv. c/ 121,52m2 - 01 Suite+ 2 dorm - R\$ 110.000,00



Ref 5607 - Amizade - Lot. Itacolomi - Casa Alv. em Construção c/ 132,00m2 - suite c/ closet + 02 dorm - churrasqueira - Terreno c/ 438,29m2 - R\$ 140.000,00



Ref 5584 - Vila Rau - Casa Alv. Nova c/ 110,00m2 - suite + 02 dorm - área festa - Terreno c/ 316,00m2 - R\$ 112.000,00



Ref 5601 - Amizade - Lot. Blumengarten II - Casa Alvenaria Nova c/ 120,00m2 - 01 suite + 02 dorm - Terreno de esquina c/ 405,95m2 - R\$ 128.000,00

Ref 5579 - Amizade Casa Alv. Nova c/ 120,50m2 - suite + 02 dorm - churrasqueira - Terreno c/ 207,10m2 R\$ 95.000,00



Ref 5529 - Centro - Sobrado c/ 272,00m2 - 03 suites - salão festa c/ churrasqueira - Terreno c/ 452,00m2 - R\$ 285.000,00



Ref 5539 - Nereu Ramos - Casa Alv. em Construção c/ 100,00m2 - 02 dorm - bwc - Terreno c/ 392,00m2 - R\$ 48.000,00



Ref 5596 - Amizade - Lot. Jardim das Acácias - Casa Alv. Nova c/ 143,00m2 - suite + 02 dorm - área churrasqueira - Terreno c/ 331,00m2 - R\$ 130.000,00



Ref 5588 - Ilha da Figueira - Casa Alv. Nova c/ 119,97m2 - suite + 02 dorm - Terreno c/ 304,00m2 - R\$ 110.000,00

Ref 5605 - Amizade Lot. Itacolomi - Casa Alv. Nova c/ 120,24m2 - suite + 02 dorm - churrasqueira - Terreno c/ 384,75m2 - R\$ 110.000,00

CRECI 001367 - J



Girolla
IMÓVEIS LTDA.

R. DOMINGOS DA NOVA, 449**Plantão: 9131-0174****Fone/Fax: 275-0174 - 371-3124 - 275-0722****www.girolla.com.br E-mail: girolla@netuno.com.br**

1037 - CASA - CENTRAL - EM FRENTE A STUDIO FM - PUNTO COMERCIAL. R\$ 148.000,00



1051 - CASADE ALVENARIA - ÁGUA VERDE - c/ 179m2 c/ 01 suite + 2 quartos, cozinha mobiliada, churrasqueira e garagem para 2 carros. R\$ 130.000,00



1073 - CASA DE ALVENARIA NOVA NO BLUMENGARTEN II - 130m2, suite, 2 quartos, churrasqueira e garagem para 2 carros. R\$ 130.000,00



1118 - CASADE ALVENARIA - BARRA DO RIO CERRO - c/ 85m2, 3 qtos. R\$ 48.000,00



1132 - CASA DE ALVENARIA - JARDIM CENTENÁRIO - PRÓX APAE - c/ 120m2, terreno 500m2 suite, 2 qtos. R\$ 75.000,00



1194 - CASA - ILHA DA FIGUEIRA- c/ 160m2, terreno de 454,83m2, 03 quartoS. R\$ 48.000,00



1240 - SOBRADO EM CONSTRUÇÃO RESIDENCIAL/COMERCIAL- GARIBALDI. 2KM APÓS A MALWEE - c/ 300m2, terreno com 2.203 m2. R\$ 150.000,00



1241 - SOBRADO GARIBALDI 2KM APÓS A MALWEE - c/ 250m2, terreno c/ 1.031m2, suite com sacada e closet, 2 quartos com sacada. R\$ 200.000,00



1476 - CASA DE ALVENARIA - RIO CERRO II - PR'X. A NANETE- - 160m2, terreno 650m2 - c/ suite + 3 qtos, churrasqueira. R\$ 100.000,00. Troca por chacara.



2074 - LOTEAMENTO JARDIM DAS ACÁCIAS - AMIZADE - lotes urbanizados, com asfalto, prontos para construir, 40% de entrada, saldo em 12 vezes. R\$ 26.000,00



2193 - TERRENO - ILHA DA FIGUEIRA - c/ 595,23m2. R\$ 75.000,00



3063 - APARTAMENTO - NOVO MILENIO - CENTRO - suite, 2 quartos, sacadas, c/ churrasqueira. R\$ 125.000,00 Aceita apto em Camboriu.

FELIZ ANO NOVO • HAPPY NEW YEAR • GESEGNETES NEUES JAHR

FELIZ ANO NOVO • HAPPY NEW YEAR • GESEGNETES NEUES JAHR

FELIZ ANO NOVO • HAPPY NEW YEAR • GESEGNETES NEUES JAHR

Garden & flowers
RESIDENCE

Pronto
para Morar

Padrão
Internacional

60 MESES
PARA PAGAR

Marcas
Utilizadas

- Portobello
- Tigre
- Docol
- Suvinil
- Atlas Elevadores
- Eucatex
- Blindex
- Philips
- Gerdau



Vendas:
construsol
275.3070

FELIZ ANO NOVO • HAPPY NEW YEAR • GESEGNETES NEUES JAHR

Cred: 2387-1

IVANA

IMÓVEIS

IMOBILIÁRIA E INCORPORADORA LTDA.

371-5544

Plantão: [9143-1508 - Antonio
8805-9606 - Maycon
9117-1122 - Ivana

Compra - Vende - Constrói - Administra

www.ivanaimoveis.com.br

ivanaimoveis@ivanaimoveis.com.br

Rua Barão do Rio Branco, 373

CASAS

Consulte nossas outras opções em imóveis: 371-5544 ou

REF 1184 - CZERNIEWICZ

- Casa Nova em fase de construção com 170 m2 sendo suite + 2 quartos, bwc, cozinha, sala de estar e jantar conjugadas, escritório, lavanderia, área de festas com churrasqueira e garagem p/ 2 carros. R\$ 157.000



REF 1221 - CENTRO - Casa c/ 600 m2 sendo 3 quartos, 1 suite bwc social, sala de estar, sala de jantar, sala de tv, area de festas, garagem p/ 4 carros. Terreno c/ 900 m2. R\$ 480.000



REF 1180 - AMIZADE - Casa Nova c/ 113 m2, sendo suite + 2 quartos, sala/copa conjugadas, cozinha, lavanderia, área de festas com churrasqueira e garagem p/1 carro. R\$ 112.000



REF 1202 RAU - CASA NOVA c/ 100 m2 sendo suite + 2 dormitórios, sala copa, cozinha e lavanderia, bwc, garagem p/ 2 carros Terreno c/ 380 m2. R\$ 95.000



REF 1223 - ILHA DA FIGUEIRA - Casa c/ 150 m2 sendo 3 dormitórios, bwc com hidro, sala, cozinha, dispensa, lavanderia, garagem p/ 2 carros, área de festas. R\$ 67.000



REF 1175 - BARRA - Casa c/ suite + 2 quartos, 2 vagas de garagem, (excelente para, moradia ou ponto comercial), aceita apartamento até 60% do valor do imóvel. R\$ 135.000,00



REF 1227 - SÃO LUIZ - Casa c/ 72 m2 sendo 3 quartos, bwc, sala, copa/cozinha, lavanderia. R\$ 65.000



REF 1160 - AMIZADE - Casa Nova Pronta para Morar pode ser financiada c/ 75m2 sendo 3 quartos e demais dependências. R\$ 75.000,00



REF 1218 - VILA LENZI - Casa com 170,00m2 de área construída. Terreno 780,00m2. Valor R\$ 110.000,00.



REF 1192 - VILA LENZI - Casa c/ 3 quartos, sala, copa, cozinha, lavanderia, bwc, e garagem c/ 117 m2. R\$ 65.000



SOBRADOS

Consulte nossas outras opções em imóveis: 371-5544 ou www.ivanaimoveis.com.br

Ref 1216 - Rau - Sobrado c/ 207 m2 sendo 1 suite mobiliada + 2 qtos, sala c/ sacada, bwc, sala de estar e de jantar, cozinha mobiliada, bwc, área de festas, lav. e gar. p/ 2 carros. R\$ 300.000 (Aceita Carro e Imóvel)



REF 1189 - CZERNIEWICZ - Sobrado c/ 3 dormitórios + 1 suite com closet, bwc, sala de estar, sala de jantar, cozinha, lavanderia e garagem p/ 2 carros, c/ 180m2. R\$159.000



REF 1201 - Ana Paula - Sobrado Semi-Acabado c/ 275 m2 sendo parte inferior sala comercial e garagem, parte superior suite + 2 quartos, cozinha, copa, sala, lavanderia e bwc. R\$ 95.000 Próximo Posto Mimoso



REF 1151 - GUARAMIRIM - Sobrado c/ 200 m2, sendo possível fazer 3 apartamentos para locação, próx Fameg. R\$ 57.000



Ref 1168 - Figueira - Sobrado em fase de construção com 200 m2 com lajes inclinadas. R\$ 80.000



APARTAMENTOS

Consulte nossas outras opções em imóveis: 371-5544 ou www.ivanaimoveis.com.br

REF 2130 - VILA NOVA -

Apartamento c/ 2 quartos, bwc, sala, cozinha, lavanderia e garagem. R\$ 40.000



Ref 2124 Centro - Imperdível Apto c/ suite mobiliada + 2 dorm., sala de estar e copa c/ varanda, coz. mobiliada, lav., 2 bwc e aquecimento a gás. **Você não pode perder venha conhecer este imóvel e fazer sua proposta.**



Ref 2139 - Vila Lenzi - Apartamento c/ 2 quartos, bwc, sala, copa cozinha mobiliada e lavanderia e garagem p/ 1 carro. R\$ 55.000



Ref 2102 - Centro - Apartamento c/ suite mobiliada + 2 quartos, sala de estar e jantar, bwc social, cozinha mobiliada, lavanderia c/ churrasqueira, garagem p/1 carro. R\$ 99.000

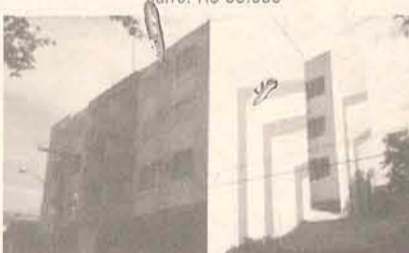

REF 2113 BARRA - Residencial Yachyo - Apartamentos Novos c/ 2 quartos, sala/copa, coz., bwc, lav., 1 vaga de estacionamento. R\$ 50.000



TERRENOS

Consulte nossas outras opções em imóveis: 371-5544 ou www.ivanaimoveis.com.br

3133 - GUARAMIRIM - Terreno Industrial as margens da BR-280 próx a Weg Química, área com 107.500 m2 - R\$ 450.000



Ref 3136 - Barra - Terreno c/ 324 m2 (13,5 x 24) - R\$ 20.000



REF 3144 - VILA LALAU - Terreno c/ casa c/ 690m² R\$ 69.000,00



Ref 3132 - Vila Lalau - Terreno c/ 622 m2 próx entrada lateral da weg 2. Excelente Ponto Comercial - R\$ 145.000



Ref 3121 - Vila Lenzi - Terreno c/ 416 m2 - R\$ 29.000 ou entrada + parcelamento



SITIO EM GARIBALBI

com 2 lagoas grandes + 2 lagoas pequenas, plantação de milho, moranga, melancia, várias árvores frutíferas + Sobrado de 215 m2 sendo piso inferior: Cozinha mobiliada, lavanderia, sala, copa, bwc social, quarto c/ móveis. Piso Superior: Sala c/ varanda, suite mobiliada, 1 quarto + 1 suite mobiliada c/ sacada. Área de Festa com churrasqueira, fogão a lenha, bwc, piscina (3,5x5,5). Duas opções de investimento: Sobrado com 10.000 m2 de terra (50x200) Preço R\$ 195.000 ou Sobrado com 20.000 m2 de terra (50x400) Preço R\$ 290.000.

Venha Conhecer este Paraíso de Perto



Residencial - Don Ariel

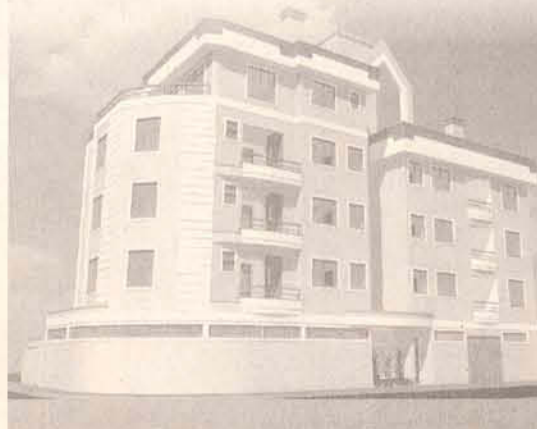

Apartamento 201. c/ 101,15 m2 de área privativa com 2 dormitórios, bwc, sala de estar e jantar, cozinha e lavanderia, sacada c/ churrasqueira e 2 vagas de garagem.

R\$ 95.000 Entrada de 50% + parcelamento em 36 vezes. Entrega em Setembro/2005.

Apartamento 202, c/ 87,54 m2 de área privativa com 1 dormitório, bwc, sala, cozinha, lavanderia, sacada c/ churrasqueira e 1 vaga de garagem.

R\$ 80.000 Entrada de 50% + parcelamento em 36 vezes. Entrega em Setembro/2005.

Excelente Localização no Baependi



imóveis planeta

Creci 2405 - J



Rua: Barão do Rio Branco, 557 - Centro

Fone: (47) 275-0100 / 275-0030



Cód. 759 - SOBRADO NOVO - AMIZADE - em construção com área de terreno de 438,21m² e área construída de 188,53m², c/ 2 qtos, 1 suite, 2 salas, cozinha, lavanderia, sacada e piscina(opcional).



Cód. 775 - SOBRADO, GALPÃO, CASA - JGUA ESQUERDO - Terreno com área de 1.350m², com piscina, localizado na rua João Januário Ayroso.



Cód. 771 - CASA - JGUÁ ESQUERDO - 02 suítes, 01 quarto, garagem para 03 carros, sala, coz., copa e bwc.



Ref. 768 - TERRENO - NOVA BRASÍLIA - Rua Amazonas esquina com José Emendoerfer, Área de 1.420m².



CÓD. 765 - CASA - BARRA DO RIO CERRO - LOTEAMENTO PAPP - Área construída de 385 m². Casa com 05 quartos. Valor R\$ 145.000,00.



CÓD. 760 - TERRENO - TREVO DE GUARAMIRIM - Rua João Butschardt esquina com BR - 280. Área 15.270,00m².

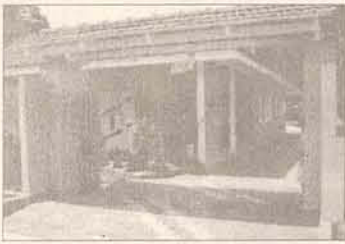

Cód. 757 CASA SÃO LUIS sala com 2 ambientes, 1 BWC, 1 suite, coz., copa, 3 qtos, 2 gar., lavanderia, dispensa. Área do terreno 453,60m² + 200m² área construída



Cód. 763 - TERRENO - LOTEAMENTO FIRENZE - ANA PAULA - Terreno com área de 350m². R\$ 16.950,00

VENDE

- 727 - TERRENO - JARAGUÁ ESQUERDO - INÍCIO - RUA JOÃO JANUÁRIO AYROSO**, c/ área 1.121,25 m²
- 711 - CASA - CENTRO** - 323,92m² área construída, térrea 181,91m² e superior 142,01m².
- 712 - SOBRADO - CENTRO - RESIDENCIAL/ COMERCIAL** terreno c/ 627m², área construída 420m², tendo 02 salas, cozinha, copa, 05 bwc, depend., garag. p/ 06 carros.
- 723 - SOBRADO - CENTRO - RESIDENCIAL/ COMERCIAL, RUA BARÃO DO RIO BRANCO**, terreno c/700m², área construída 552,54 m², tendo 03 quartos, salas, coz., 02 bwc, área de serviço, Casa mais 02 aptos mais sala coml.
- 734 - CASA DE ALVENARIA - Barra do Rio Cerro** - loteamento Papp, em terreno de esquina com 525m², 1 suite, 04 qtos, copa, coz., sala, garagem, chur. e mais depósito.
- 730 - CASA - LOTEAMENTO PAPP - BARRA - C/** cozinha, lavanderia, despensa, roupeiro, 2 dormitórios com escritórios, closed da suite, biblioteca, sala de jantar com lareira. Área do terreno 460m², área construída 400m².
- 718 - TERRENO** - Situado nos fundos do lado esquerdo da Estrada Ribeirão Jararaca - Área 144.000m², c/ nascentes de água /3 ribeirões com cachoeiras.
- 717 - TERRENO - GARIBALDI** - Área 20.000,00m². R\$ 24.000,00.
- 729 - TERRENO** - Localizado nos fundos do lado direito do Garibaldi. Área 933.500,00m².

ALUGA

- 302 - COMERCIAL E RESIDENCIAL - CENTRO** - c/ 162 m², Rua Jorge Lacerda R\$ 880,00
- 304 - APTO CENTRO - ED. PROCÓPIO** - 2qtos, BWC social, lavanderia com BWC, sala, cozinha, sacada e garagem
- 310 - APTO - BARRA DO RIO CERRO** - 02 qtos, sala + copa, coz., lav., 01 garagem e entrada de parabólica. Próx. Posto Km 7 . R\$ 335,00.
- 746 - CASA - VILA RAU** Rua Evaristo Francener, nº 111, 3 quartos, 2 salas, 1 BWC, cozinha e garagem R\$ 250,00.
- 309 - APTO - CENTRO** - 01 quarto, bwc, lavanderia, sala e cozinha conjugados, sacada e garagem. R\$ 310,00

CHÁCARAS

- LOTEAMENTO DE CHÁCARAS JACU-ÁÇU**
Chácaras de 20 mil a 80 mil m², escrituradas, com luz e água natural, ótima localização, apenas 6 Km do centro. Entrada mais parcelamento próprio em até 60 meses fixo.
- CHACARA "NASCENTE DAS ÁGUAS".**
Chácaras de 20 mil a 40 mil m², escrituradas com luz e água natural em local de exuberante beleza junto a natureza. Rio Molha apenas 8 Km do Centro. Entrada facilitada e saldo em até 60 meses fixo.

CRECI-8844

DEOCAR

CORRETORE DE IMÓVEIS

TEL. 370-6624 / 91025299

TERRENOS

- 87 - BARRA DO RIO CERRO - c/ área de 442,00m² R\$ 20.000,00
- 89 - ILHA DA FIGUEIRA - c/ área de aprox. 24.000m². Frente p/ R. José T. Ribeiro, em 52m Valor a comb.
- 095A - NEREU RAMOS - Lot. Zanguellini, área de 391,00m² R\$ 16.000,00
- 095B - NEREU RAMOS - Lot. Zanguellini, área de 321,00m² R\$ 15.000,00
- 109 - NEREU RAMOS - área de 11.470,00m² (ótimo p/ indústria) R\$ 85.000,00
- 135 - NEREU RAMOS - área de 8.820,00m² R\$ 70.000,00
- 005 - NEREU RAMOS - área de 3.900,00m² R\$ 110.000,00
- 165 - SCHROEDER - área de 15.160,00m² R\$ 50.000,00

APARTAMENTO

- 134 - CENTRO - R\$ 125.000,00

CASAS

- 064 - AMIZADE - de Alv. com 150m² e terreno com 450m² R\$ 125.000,00
- 111 - AMIZADE - em alv., c/ 216m² e terreno c/ 525,00m². (Aceita Carro no neg.) R\$ 85.000,00
- 17 - BARRA DO RIO CERRO - em Alv com 156,00m² de constr. e terreno com 301,00m² R\$ 75.000,00
- 039 - BARRA DO RIO CERRO - casa em alv., c/ 200m² e terreno c/ 345m². R\$ 62.000,00
- 001 - BAEPENDI - casa de alvenaria com 243m² e terreno com 390m². R\$ 100.000,00
- 035 - CENTRO - imóvel resid., c/ comercial. Sobrado c/ 700m² e terreno c/ 570m² Valor a combinar
- 027 Ilha da Figueira - casa mista de 110,00m² e 2 terrenos, Cada um com 441,00m² R\$ 70.000,00 (Aceita imóvel em Guaramirim)
- 028 - NEREU RAMOS - c/ 210m² e terreno c/ 450m². Aceito apto menor valor. R\$ 95.000,00
- 036 - NEREU RAMOS - Área comercial c/ vários imóveis, terreno c/ 20.000m². R\$ 500.000,00
- 78 - NEREU RAMOS - casa de alv c/ 70m² e terreno de 378,00m² R\$ 38.000,00
- 84 - NEREU RAMOS - casa de madeira c/ 58m² e terreno c/ 420,00m² R\$ 23.000,00
- 90 - NEREU RAMOS - casa de 100,00m² e terreno de 450,00m² R\$ 25.000,00
- 159 - NOVA BRASÍLIA - construção c/ 164,00m² e terreno c/ 168,00m² R\$ 115.000,00
- 041 - OURO VERDE - Terreno c/ 345m² e contr. c/ 163,00m². R\$ 43.000,00
- 153 - SCHROEDER - casa c/ 100,00m² e terreno c/ 600,00m². R\$ 32.000,00
- 02 - SCHROEDER - em alv. c/ 95,00m² c/ 665,00m² R\$ 85.000,00
- 050 - SCHROEDER - casa de alv. c/ 252,00m² e terreno com 1500,00 m². (aceita troca) R\$ 130.000,00
- 070 - Tifa Martins , com 116,16m² e terreno c/ 350,00m² R\$ 60.000,00
- 124 - VILA LENZI - Construção c/ 156m² e terreno c/ 392m² R\$ 65.000,00
- 009 - VILA LENZI - terreno c/ 442m² e construção 199,70m². R\$ 120.000,00
- 022 - VILA LENZI - casa alvenaria c/ 160m² e terreno c/ 800m². R\$ 110.000,00

SÍTIOS

- 157 - GARIBALDI - com área de 85.800,00m². (com 02 casas de madeira) R\$ 65.000,00
- 13 - GARIBALDI - com área de 170.000,00m² c/ casa de madeira, ranchos, lagoa R\$ 95.000,00
- 142 - GUARAMIRIM - Jacuçu - área de 25.000,00m². R\$ 40.000,00
- 091 - JARAGUA 84 - terreno com 30.000m² e construção de 140m² R\$ 90.000,00
- 129 - SCHROEDER - c/ área de 4.078m² R\$ 18.000,00
- 114 - SCHROEDER - c/ área de 26.000m² R\$ 25.000,00
- 07 - SCHROEDER - c/ área 150.000,00m² com nascentes e lagoas R\$65.000,00

ALUGUEL

aluga-se -sala no Centro medico odontologico

FLAT

069- Saint Sebastian Centro

R\$ 110.000,00



168 - BARRA DO RIO CERRO - Casa nova de alv. c/ 100,00m² e terreno aprox. c/ 80,00m² - R\$ 93.000,00



96 - BARRA DO RIO CERRO - Casa de alv. c/ 110,00m² e terreno c/ 420,00m² - R\$ 93.000,00



161 - CAMPO SAMPIERO - Constr. de 127,00m² mais edícula de 70m² R\$ 197.000,00 Aceita imóvel de menor valor



034 - CZERNEVICZ - casa com 335,00m² e terreno com 780m² R\$ 197.000,00 c/ piscina. (Aceita imóvel, carro, ou terreno na negociação)



032 - JGUA ESQUERDO - em alv. c/ 202m² Terreno de 450m² R\$ 116.000,00



21 - RIO BONITO, com área de 260.000,00m², c/ 1 casa de madeira, pastagem - R\$ 95.000,00



093 - CZERNIEWICZ - casa de alv., c/ 200m² e terreno c/ 495m² R\$ 95.000,00



148 - SCHROEDER - área de 89,00m² e terreno com 703,00m². Aceita negociação - R\$ 70.000,00



155 - CORUPÁ - Com área de 73.320m², com duas nascentes e plant. de eucaliptos - R\$ 65.000,00

COMPRA - VENDE - ALUGA - FAZ DOCUMENTAÇÃO IMOBILIÁRIA - R: Guilherme Weege, 116 - Edifício Bergamo - Centro

CONSULTE OUTRAS OPÇÕES**Engetec**

CRECI 934-J

Fone/Fax: (047)

370-0919 / 370-0819

E-mail:

engetec@engetecimoveis.com.br

GUARAMIRIM AO LADO DA FAMEGTerreno de 4.475,07m² com benfeitorias de 800,00m², constituído de área residencial e comercial. Localização: Rua Luiz Balistieri nº 257 ao lado da Fameg**VENDA:****APARTAMENTOS:****AMIZADE** - 2 Quartos e demais dep, c/ garagem (ao lado da Arsepum). R\$ 45.000,00**ED CONDOMINIO FLORESTA** - (Vila Lenzi) c/ 2 qtos e demais dep, garagem R\$ 45.000,00 (Saldo Devedor R\$ 14.000,00) Negociável**CENTRO** - 1 qto e demais dep Rua João Marcato R\$ 70.000,00**VILA LENZI** - Ed Petunia ap, c/ 2 qtos, sala, bwc social, copa e coz., 1 vaga de garagem com área de festa R\$ 85.000,00**VILA LENZI** - Ed. Leuprecht, ap 304, 2 qtos, sala, copa, coz, lavand, bwc social, sacada, 1 vaga de garagem R\$ 76.000,00**TERRENOS:****SANTA LUZIA** - área 1.300,00m², com frente de 40,00m² Rua Itopava-Açu R\$ 13.000,00 (contem Duas casas De Madeira)**JARAGUÁ 99** - Loteamento Casa Nova, área 360m², 12 x 30, R\$ 21.000,00**PRÓXIMO JUVENTUS** -Rua João Carlos Stain área 420m², R\$ 38.000,00 Prox Dep. Vieira Móveis**CHACARA** - Ribeirão Grande do Norte com 14 HA = 114.982,00m² cont. casa mista, galpão lagoa, nascente de água no terreno e plantações **R\$ 150.000,00** aceita casa em troca.**JARAGUÁ ESQUERDO** - Rua Vitória Pradi, área 800m², R\$ 33.000,00**NEREU RAMOS** - Prox. Samae Rua Camilo Andreatta (Barra do Rio Cerro) 392,00 m². R\$ 35.000,00**VILA LALAU** - Rua Ernesto Guesser - 406,00 m². R\$ 45.000,00**BARRA DO RIO CERRO** - Rua Camilo Andreatta - 392,00 m². R\$ 35.000,00**CASAS:****JUVENTUS** - Casa c/ 2 quartos, sala, cozinha, lavanderia TERRENO 462M² Rua Guilherme Hass R\$ 60.000,00**RUA MARINA FRUTUOSO** - área 150 m² e terreno 1100 m², próximo ao CPL (aceita imóvel em Camboriú) **R\$ 250.000,00****JARAGUÁ ESQUERDO** casa rua João Franzner 29 sala, cozinha, lavanderia. Contendo também: 2 salas comerciais, quitinete de 70 m². R\$ 110.000,00.**CENTRO - IMÓVEL COMERCIAL** Rua Padre Pedro Franken Nº 253 área construída 200m², terreno c/ 900m² (amplo estacionamento) R\$ 336.000,00**TRAGA SEU IMÓVEL PARA NOSSA CARTEIRA DE LOCAÇÃO****VENDA****OU****LOCAÇÃO**Venda ou locação- Área contruída +-450.00m² terreno 2.721.00m²**Aceita Negociação****1003 - ILHA DA FIGUEIRA** - Rua Avelino Floriano de Borba, 301 - em alv. c/ 124,00m² contendo 3qtos e demais dep. (c/ área p/ facção) terreno de 450,00m². **R\$ 65.000,00****Sala Comercial** - Rua Cabo Harry Hadlich área c/ 50m² R\$ 37.000,00. Prox. Angelone**São Luiz Gonzaga**- Rua João Franzner, 400 Terreno 465m², área contruída 504m² **R\$ 250.000,00**. Aceita Negociação**João Pessoa**- casa em alv, 3 qtos, copa, coz, garagem e lavanderia R\$ 55.000,00 (Negociável)**Vila Lenzi - Ed Floresta**, Ap c/ 2 qtos, coz, copa e sala conjugada e banheiro social R\$ 55.000,00**1091 - Bairro Á gua Verde** (entrada da Faculdade UNERJ) Terreno com 488 m² com casa antiga e mista Rua Jorge Busch 472. Valor R\$ 56.000,00**003 - CENTRO - Ed. Montecarlo** - c/ suíte+2qtos c/ demais dep. mobiliado. **R\$ 140.000,00**, ou sem s/mobília, negociável.**Centro - Ed Dunker**, 1 suíte, 2 qtos, bwc social, sala 2 ambientes, copa e cozinha, área de serviço, 2 sacadas, garagem para um veículo. R\$ 110.000,00Área construída com 450m² terreno de 930m². c/ 2 suítes, 3 qtos, 2 copas, 2 salas, gar. p/ 2 veículos, churrasqueira e demais dep. R\$330.000,00



COMPRA - VENDE - ADMINISTRA

PLANTÃO

9133-9027

Reinoldo Rau, 60 - Sala 06 - Ed. Market Place

F. 276-3231 - splimoveis@netuno.com.br



COD 029 - VILA RAU -
Apartamento - dois quartos, sala, cozinha, lavanderia, banheiro, garagem - **Valor R\$ 64.000,00.**

COD 030 - VILA RAU -
SALAS COMERCIAIS - em frente a faculdade - excelente ponto - **Valor R\$ 45.000,00.**



COD 050 - EDIFÍCIO ANITA GARIBALDI - CENTRO - APARTAMENTOS EM ALTO PADRÃO, UM POR ANDAR - Medindo 296,00m² de área útil, Suíte com closet e banheira de hidro, 2 suítes, sala de TV, sala de estar, sala de jantar, dep. de empregada com banheiro, lavabo, cozinha, dispensa, 3 sacadas, 3 vagas de garagem, depósito.

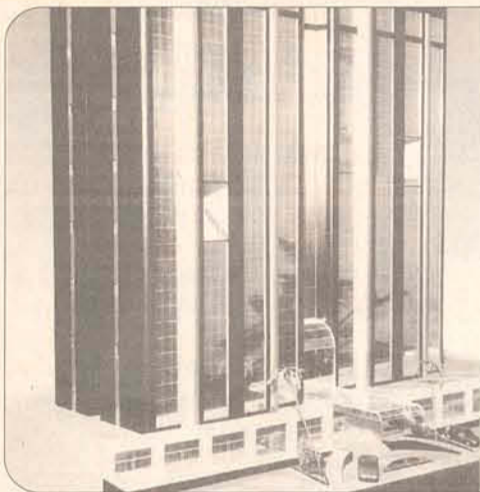

COD 052 - SAINT SEBASTIAN RESIDENCE - UM NOVO CONCEITO EM MORADIA - apartamentos mobiliados para pool de locação - entrega em 2005 - Financiamento direto com a construtora



COD 056 - RESIDENCIA NOVA - CHICO DE PAULA (entregamos ela pronta) medindo 106,00m² com 02 quartos, sala, cozinha, lavanderia, bwc, 02 vagas de garagem - **Valor R\$ 63.000,00.**



COD 099 - APARTAMENTO - VILA NOVA com 1 suíte, cozinha, área de serviço, sala, sacada com churrasqueira, 01 vaga de garagem. Prédio com elevador e salão de festas - **Valor R\$ 55.000,00**



COD 041 - JARAGUA ESQUERDO - SOBRADO novo, 1 suíte com closet e hidro, sala íntima, sacada, 3 quartos, 2 banheiros, 2 salas, cozinha, lavanderia, área de festas, garagem - **Valor R\$ 165.000,00.**



COD 080 - BARRA - SOBRADO - 2 apartamentos com 1 suíte, 2 quartos, sala, copa, cozinha, lavanderia, banheiro, lavado, garagem - **Valor R\$ 150.000,00**



COD 090 - ILHA DA FIGUEIRA - RESIDENCIA - 01 suíte, 03 quartos, sala, copa, cozinha com mobília, lavanderia, banheiro, 02 vagas de garagem com churrasqueira e bwc - terreno todo murado - **Valor R\$ 150.000,00**



COD 100 VILA NOVA - APARTAMENTO tendo 2 quartos, sala e cozinha conjugadas, bwc, sacada e 1 vaga de garagem - **Valor R\$ 27.000,00 + parcelamento**



COD 064 - CHACARA - 50.000,00m² - residência rústica, rancho, galpão, pomares, água em abundância - **Valor R\$ 90.000,00.**



COD 077 - GUARAMIRIM - RESIDENCIA - 3 quartos, sala, cozinha, lavanderia, banheiro, área de festas, 4 vagas de garagem - terreno todo murado - próximo a Polícia Rodoviária - **Valor R\$ 95.000,00**



COD 085 - VILA LALAU - RESIDENCIA medindo 160m² com 01 suíte, 02 quartos, sala, cozinha, lavanderia, bwc, área de festas, garagem, portão eletrônico - **Valor R\$ 120.000,00**



COD 095 - ILHA DA FIGUEIRA - CASA MISTA com 02 qtos, 02 salas, cozinha, lavanderia, bwc e edícula. - **Valor 90.000,00**



COD 098 - CHICO DE PAULA - SOBRADO SEMI-ACABADO com 700,00m² no piso superior e inferior com 3 quartos, sala, cozinha, lavanderia e banheiro. **Valor R\$ 45.000,00**



COD 082 - TERRENO COMERCIAL - FIGUEIRA - medindo 810,00m² - em frente ao Salão Vitória - **Valor R\$ 85.000,00**

CHACARAS

COD 048 - CHACARA - RIO CERRO I - Medindo 12.345,75m² - com 38,00 metros de frente para a Rua: Estrada Rio Cerro I - 30,20 X 400,00 - área plana com lagoa - **Valor R\$ 50.000,00**

COD 066 - CHACARA - 196.000,00m² - 80% de área plana, residência em madeira, lagoas, água em abundância - **Valor R\$ 80.000,00.**

COD. 068 - CHÁCARA - GARIBALDI - 5.000m² - Com residência com laje medindo 100m², 03 qtos, sala, cozinha, lavanderia, despensa, bwc e garagem (próx. Ao Colégio Fraimundo Kaiser) - **Valor R\$ 80.000,00 (negociável, aceita imóvel de menor valor ou veículo).**

COD 086 - MINI CHÁCARA - VILA LALAU - medindo aproximadamente 3.000,00m² com 01 sobrado (03 aptos) mais uma residência em alvenaria com laje - **Valor R\$ 300.000,00.**

COD 092 - CHÁCARA - RIO MOLHA - medindo 46.266,50m² - 02 residências - **Valor R\$ 150.000,00.**

TERRENOS

COD 079 - TERRENO COMERCIAL - BARRA - de esquina medindo 15,00 X 30,00 = 450,00m² - **Valor R\$ 125.000,00**

COD 081 - TERRENO COMERCIAL - BARRA - com 22,00 metros de frente para a Rua Walter Marquardt - **Valor R\$ 55.000,00**

COD 088 - TERRENO - JARAGUÁ ESQUERDO - medindo aproximadamente 400,00m² próximo a Madeireira Spézia - **Valor R\$ 25.000,00**

COD 089 - TERRENO - BARRA - medindo 756,00m² próximo ao Cúrtume Schimdt - **Valor R\$ 25.000,00**

COD 091 - TERRENO - SÃO LUIS - medindo 325,00m² próx. ao CAIC - **Valor R\$ 28.000,00**

COD 093 - TERRENO - JARAGUÁ ESQUERDO - medindo 825,00m² próx. ao Lux Atacado - **Valor R\$ 55.000,00.**

COD 097 - TERRENO - CENTRO - medindo 3.200,00m² (40x80) com edificação residencial/comercial com + ou - 700,00m² em alvenaria. - **Valor R\$ 1.200.000,00**



Imobiliária Jardim Jaraguá

FONE/FAX: 371-0768 OU 371-6582 / PLANTÃO: 9997-9471

CRECI Nº 572-J

Rua Reinoldo Rau, 585 - Jaraguá do Sul - SC
e-mail: imobiliaria@jardimjaragua.com.br

*Há 23 anos,
garantindo bons negócios*



BARRA

EXLENTE SOBRADO/RESIDENCIAL C/ ÁREA 300.00M², SUITE MASTER COM SACADA, HIDRO, CLOSET, ESCRITORIO + 2 QUARTOS E DEMAIS DEPENDENCIAS TERRENO COM ÁREA 637M². ACEITA APARTAMENTO NO CENTRO R\$ 250.000,00 (NEGOCIALVEL)



CENTRO

EXLENTE SOBRADO/RESIDENCIAL/COMERCIAL C/ ÁREA . 280.00M². RUA CABO HARRY HADLICH Nº 282 R\$ 290.000,00 ACEITA AP. DE MENOR VALOR.



BAEPENDI

- BONITO SOBRADO C/ ÁREA DE 240M², TERRENO DE 400M². R\$ 140.000,00 (ACEITA APTO ATÉ R\$ 60.000,00)



VILA LENZI

ÓTIMA CASA TERREA C/ ÁREA DE 375M², TERRENO C/ 512M², C/ 1 SUITE C/ BANHEIRA DULPLA DE HIDRO, 3 QOTOS, BWC SOCIAL, SALAS COM LAREIRA, LAVABO, COZINHA, BWC DE SERVIÇO, GARAGEM P/ VARIOS CARROS. (ACEITA APARTAMENTO NO NEGOCIO)



VILA NOVA

SOBRADO EM ALV. C/ ÁREA DE 110M² +01CASA MISTA COM ÁREA 122M² TERRENO (19X30). R\$ 160.00,00 OBS:ACEITA IMÓVEL EM MENOR VALOR (RUA 25 DE JULHO Nº 661)

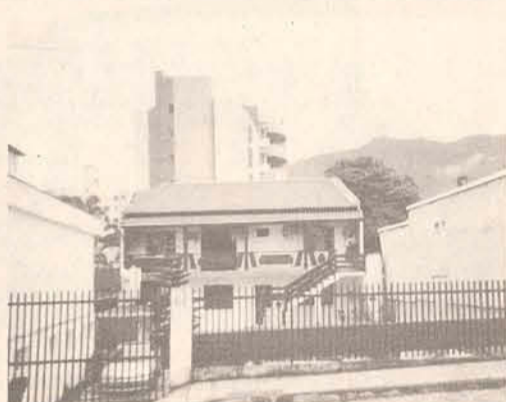

CENTRO

SOBRADO EM ALV. C/ÁREA DE 250M² TERRENO C/ ÁREA DE 450M² R\$ 150.00,00 PROX A MILLIUM (ACEITA IMÓVEL DE MAIOR VALOR)



AGUA VERDE

ÓTIMA CASA C/ 200M² TERRENO COM 700M² R\$ 90.000,00 PROX. A RECREATIVA DO BREITHAUPT



CENTRO

ÓTIMA CASA C/ 350M², 2 SUITES + 2 QOTOS, 2 SALAS, COZINHA MOBILIADA, 2 BWC, ÁREA DE SERV. E GARAGEM P/ 2 CARROS. TERRENO C/ 700M². PRÓX. DUAS RODAS. R\$ 250.000,00.



VILA LALAU

CASA ALV., ÁREA DE 200,00M², SUITE + 2 QOTOS, COZ., MOBILIADA, 2 SALAS, 2 BWC, GARAGEM P/ 2 CARROS, ÁREA DE FESTA C/ PISCINA. TERRENO DE 520,00M². (ACEITA-SE IMÓVEL DE MENOR VALOR)



BARRA DO RIO CERRO

CASA NOVA, C/ ÁREA 197M², SUITE + 2 QOTOS E DEMAIS DEPENDÊNCIAS. R\$ 95.000,00 NEGOCIÁVEIS.



CENTRO

CASA EM ALVENARIA, COMERCIAL RESIDENCIAL C/ 120,00M² - TERRENO (13X22) = 320,00M² R\$ 115.000,00 (PROX. AO ANGELONE)



BAEPENDI

ED. MARIANA CRISTINE, APARTAMENTO C/ 3 QOTOS, 2 BWC E DEMAIS DEPENDÊNCIAS APARTAMENTO MOBILIADO. R\$ 117.000,00 ACEITA-SE CASA NO NEGÓCIO



VIEIRAS

CASA ALV., C/ ÁREA DE 144,00M² + CASA NOS FUNDOS, PRÉ-MOLDADA, DE 90M². TERRENO DE ESQ., 20X30 (TOTAL 600,00M²). R\$ 90.000,00 (ACEITA APTO NO CENTRO DA CIDADE)

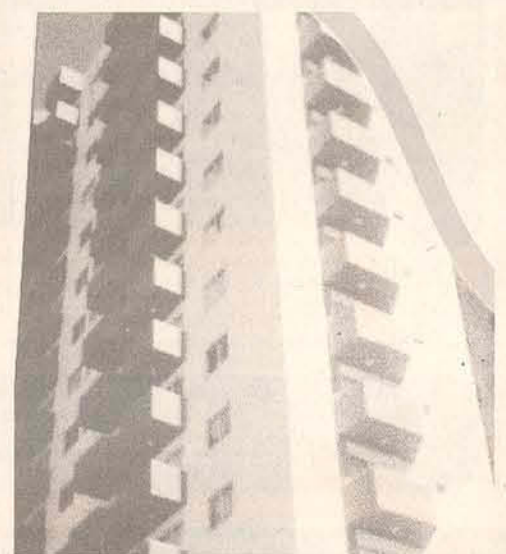

PIÇARRAS

APTO C/ SUITE MAIS DOIS DORMITÓRIO C/ 2 SACADAS, GARAGEM (MOBILIADO. VALOR R\$ 58.000,00 ACEITA CASA/APARTAMENTO EM JARGUÁ



CENTRO - ED. ISABELLA (8º ANDAR DE FRENTE) APTO C/ 1 SUITE, 2 DORMITÓRIOS, SALA C/ SACADA, COZINHA, BWC SOCIAL, BWC SERVIÇO, GARAGEM (IMÓVEL MOBILIADO) - VALOR NEGOCIÁVEL - ACEITA IMÓVEL DE MENOR VALOR

VENDAS

VILA NOVA - Terreno c/ 392m². Rua Artur Gumz. Localização Privilegiada. R\$ 55.000,00
BAEPENDI - (Terreno Comercial) Rua Bernardo Dornbusch c/ área 1.600 m² sendo 30 m frente p/ avenida R\$ 160.000,00
GUARAMIRIM - Vende-se terreno BR 280, prox a Weg química c/ 57.000m²
CZERNIEWICZ - Terreno comercial c/ área aprox. 14.000m² sendo 30m frente p/ rua: Jorge Czerniewicz (próximo hospital Jaraguá) Valor A combinar
VIEIRAS - Terreno comercial c/ área 22.500m² aceita imóvel
CENTRO - Ed Jaraguá apartamento c/ 190m² R\$ 110.000,00
BARRA DO RIO MOLHA - Terreno 420m², rua asfaltada, lateral da Walter Marquardt R\$ 53.000,00

LOCAÇÕES

CENTRO - Ed Jaraguá Suite + 2 quartos R\$ 670,00
CENTRO - Ed Italia c/ 2qtos, sacada c/ churrasqueira e garagem R\$ 350,00 + condomínio
VILA NOVA - Ed Jd das Mercedes c/ 2 qtos e garagem R\$ 330 + cond
CHAMPAGNAT - sobrado c/ 2 suites + 2 qtos, garagem p/ 2 carros R\$ 1.300,00
VILA LALAU - 01 casa c/ demais dep. R\$ 280,00
MAGILU - 02 dorm., c/ garagem R\$ 330,00 + cond
CENTRO - Ed. Isabela, suite, 2 dorm, coz mob - R\$ 500,00 + cond
CENTRO - Ed. Tribess, c/ 2 dorm, garagem - R\$ 350,00 + cond
CENTRO - Ed. Tribess, suite + 2 qtos c/ garagem - R\$ 460,00 + cond

VENDE-SE
(HOTEL PARTHENOM CENTURY)

FLAT C/ 1 DORM, COZINHA, BW, GARAGEM,
3º ANDAR - MOBILIADO

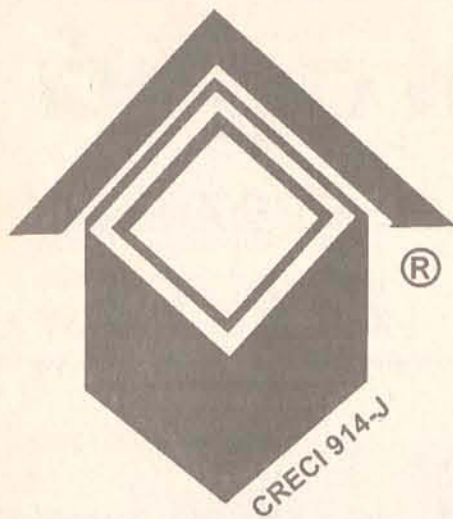

INTERIMÓVEIS

INTERMEDIÁRIA DE IMÓVEIS LTDA.



VENDE: Chácara em terreno c/ 196.000 m². Alto da Serra (Jguá - Pomerode)
Preço: R\$ 90.000,00



Vende: - Vende: Imóvel comercial, em terreno c/ área 429 m. Rua José Narloch
Preço: R\$ 60.000,00



Vende: casa em alvenaria, c/ área aprox. 100 m², em terreno de 1.450 m². Distante 2 Km da prefeitura - Rio Molha. R\$ 100.000,00



Vende: Terreno c/ área 387 m², c/ casa de madeira. Rua Erwin Schultz (Santo Antonio) R\$ 12.000,00



Vende: Apartamento (sem acabamento), contendo 03 dormitórios (sendo 01 suíte), c/ área privativa 151,91 m². Ed. Resid. Imperial (Centro)



Sobrado em alvenaria, contendo 04 dormitórios (sendo 02 suítes), e demais dependências. Escritório c/ entrada independente. Área total construída de 526m², em terreno de 384 m². Rua Guilherme C. Wackerhagen (Vila Nova)



Vende: Casa alvenaria, em terreno c/ área 600 m². Rua Pres. Epitácio Pessoa (Centro)



Vende: Apartamento contendo 03 dormitórios (sendo 01 suíte) e demais depend., área total de 237,50 m². Ed. Tower Center (Centro)



Aluga: Apartamento contendo 02 dormitórios e demais dependências. Ed. Menegotti (Centro) - Aluguel: R\$ 300,00



Vende: Apartamento (duplex), contendo 03 dormitórios (sendo 01 suíte) e demais dep., área aprox. 280m². Ed. Riviera (cobertura)



Vende: Sobrado em alvenaria c/ área total de 350 m², em terreno de 1.199 m². Rua Hermilio Mafra Cardoso (Centro)



Vende: Chácara em terreno c/ área de aprox. 4.800 m², com casa em alvenaria. Rio Cerro I (Início da Serra Jaraguá - Pomerode). Preço: R\$ 70.000,00

VENDE

- Apartamento, contendo 03 dormitórios e demais dependências, c/ área de aprox. 90 m². Rua Leopoldo Malheiro, 15 - Ed. Gardênia (Centro).
Preço: R\$ 65.000,00

- Terreno c/ área aprox. 342 m². Rua Bernardina B. Muller (Vila Lalau).
Preço: R\$ 35.000,00

- Terreno c/ área 361 m². Rua Euzébio Depouy esq. c/ Rua José Marangoni (Vila Nova) Preço: R\$ 75.000,00

- Sala comercial, c/ área aprox. 59 m². Rua 25 de Julho (Vila Nova)
Preço: R\$ 30.000,00

- Sala comercial (térrea), c/ área aprox. 50 m². Rua Leopoldo Malheiro (Lateral da Rua Barão do Rio Branco) Ed. Gardênia (Centro)
Preço: R\$ 40.000,00

- Imóvel residencial (02 apartamentos) Ilha da Figueira (Próx. Metalnox).
Preço: R\$ 110.000,00

VENDE



Casa (nova) em alvenaria, contendo 03 dormitórios (sendo 01 suíte), e demais dependências, em terreno com área aprox. 420 m². Loteamento Pradi II (Jguá Esquerdo)
Preço: R\$ 120.000,00

A Interimoveis se coloca a seu inteiro dispor para bem lhe atender, intermediando vendas, compras e aluguéis, lhe proporcionando segurança e satisfação. Procure-nos, teremos imenso prazer em atendê-los.

Rua João Picolli, 104 - CEP 89251-590 - Jaraguá do Sul - SC
E-mail: interimoveis@netuno.com.br / www.interimoveis-sc.com.br

Fone:
371-2117



Realizando seu sonho imobiliário

FONE/FAX (047) 275-2990

PLANTÃO: 9136-2995

E-mail: dejaimoveis@netuno.com.br

CRECI 001770-J - DEFRONTE AO FÓRUM - JARAGUÁ DO SUL - SC

VENDE-SE OU TROCA-SE POR UMA CASA EM INDAIAL, UMA CASA LOCALIZADA NO BAIRRO TRES RIOS DO NORTE, NA RUA MAXIMINO BEBER, 222, EM ALVENARIA, COM SALA, COZINHA, BANHEIRO, ÁREA DE SERVIÇO, BEM PRÓXIMA DA CRECHE E POSTO DE SAÚDE.

VENDE-SE UMA CASA EM CONSTRUÇÃO LOCALIZADA NO ALTO GARIBALDI, COM UM TERRENO MEDINDO 47,00MS DE FRENTE, 40,00MS NO LADO DIREITO, 35,00MS NO LADO ESQUERDO E FUNDOS COM 18,00MS, AO LADO DO BAR DO SENHOR SEVERINO.

VENDE-SE UMA ÁREA DE TERRA NO FINAL DA RUA SANTA CATARINA, COM UMA CASA EM ALVENARIA, CUJA ÁREA TEM 19.000M2, COM NASCENTE DE ÁGUA, LOCALIZADA NO BAIRRO CZERNIEWICZ.

PROCURA-SE UMA ÁREA DE TERRA DE APROX. 30.000M2, PARA CULTIVO DE FLORES ETC, QUE TENHA ÁGUA CORRENTE, PODE SER NO GARIBALDI, NEREU RAMOS, RIO CERRO ETC.

VENDE-SE UMA CASA COM 02 PISOS EM ALVENARIA PRÓXIMO A ATUAL PMJS, COM; 02 SUÍTES TERMINADA, MAIS 03 SUÍTES PARA TERMINAR, 02 SALAS, SACADAS COM VISTAS PARA CIDADE, COZINHA, LAVANDERIA, CHURRASQUEIRA, GARAGEM PARA DOIS CARROS - R\$ 120.000,00. ACEITA-SE VEÍCULO, ENTRADA MAIS PARCELAMENTO, TOTALMENTE NEGOCIÁVEL.

VENDE-SE UMA CASA EM ALVENARIA DE ESQUINA PRÓXIMA A ATUAL PMJS, COM 02 QUARTOS, BANHEIRO, SALA, COZINHA, LAVANDERIA, GARAGEM - R\$ 60.000,00 - ACEITA-SE CASA DE MENOR VALOR PRÓXIMO A WEG II.

VENDE UM TERRENO NO BAIRRO VILA NOVA, COM 2.533,00M2. ÁREA ESPECIAL, COM AMPLA VISÃO PARA CIDADE - R\$ 170.000,00.

VENDE-SE UM APARTAMENTO NO EDIFÍCIO JACÓ EMMENDOERFER COM, 02 QUARTOS, BANHEIRO, SALA, COZINHA, COPA, GARAGEM - PRONTO PARA FINANCIAMENTO - R\$ 75.000,00.

VENDE-SE UM BELÍSSIMO APARTAMENTO NO EDIFÍCIO CATHARINA ERSCHING NO CENTRO DA CIDADE, TOTALMENTE MOBILIADO - R\$ 135.000,00- ACEITA-SE OUTRO IMÓVEL COMO PARTE DE

PAGAMENTO, MESMO QUE O VALOR SEJA MAIOR, NÃO PODENDO SER MUITO CENTRALIZADO.

VENDE-SE UM BELÍSSIMO TERRENO LOCALIZADO NO VIZINHO MUNICÍPIO DE RIO DOS CEDROS COM 199.400M2, PRONTO PARA INSTALAÇÃO DE MERCADO, POSTO DE COMBUSTÍVEL, DIVISA COM TIMBÓ - R\$ 180.000,00 - NEGOCIÁVEL, ACEITA-SE IMÓVEL NAS PRAIAS DE BARRA VELHA, ITAJUBÁ, PIÇARRAS E PENHA.

VENDE-SE UMA CASA LOCALIZADA A 200MS DA UNERJ, COM 03 QUARTOS, SALA, COZINHA ETC, EM CONSTRUÇÃO, COM LINDA VISÃO PARA O CENTRO UNIVERSITÁRIO - R\$ 28.000,00.

VENDE-SE UM MINI CHÁCARA COM 12.000M2, PRÓXIMO AO BAIRRO DE NEREU RAMOS, DISTANTE 200MS DA BR - 280, COM UMA CASA EM ALVENARIA COM 03 QUARTOS, 02 BANHEIROS, 02 SALAS, ÁREA DE FESTA 02 COZINHAS MUITO LINDA- R\$ 55.000,00 - ACEITA-SE IMÓVEL NOS BAIRROS VILA LENZI, ÁGUA VERDE, RAU - LEMBRAMOS QUE EXISTE LAGOA COM NASCENTE- BARBADA - APROVEITA, VENHA AQUI DESFRUTAR DE SUA APOSENTADORIA, VALE APENA.

VENDE-SE OU TROCA-SE UMA CASA NO ANA PAULA, POR OUTRA NO LOTEAMENTO CZERNIEWICZ, PRONTA PARA FINANCIAR, COM 04 QUARTOS, 02 SALAS, COZINHA, UMA SUÍTE EM CONSTRUÇÃO, TERRENO COM CONDIÇÕES DE CONSTRUIR MAIS UMA CASA- R\$ 85.000,00.

ESTAMOS PROCURANDO IMÓVEIS CENTRAIS PARA INVESTIMENTO, PAGAMOS ATÉ R\$ 600.000,00 - CASO VENHA NOS INTERESSAR.

VENDE-SE 03 SALAS COMERCIAIS OU ALUGA-SE NO EDIFÍCIO MENEGOTTI CENTRO, TOTAL CONSTRUÍDO 143,00M2 COM 02 BANHEIROS- PREÇO PARA VENDA - R\$ 55.000,00 (ACEITA-SE IMÓVEL DE MAIOR VALOR E PAGA-SE DIFERENÇA) PREÇO PARA LOCAÇÃO R\$ 800,00.

VENDE-SE UMA ÁREA COMERCIAL NO CENTRO, LOCALIZADA NA REINOLDO RAU, COM 2.873,77M2 O TERRENO E 1.424,00M2 DE GALPÕES - PREÇO R\$ 1.800.000,00 - NEGOCIÁVEL, ACEITAMOS IMÓVEL COMO PARTE DE PAGAMENTO, DEPENDENDO DE SUA LOCALIZAÇÃO.

VENDE-SE UMA BELÍSSIMA CASA EM 02 PAVIMENTOS LOCALIZADA AO LADO DA EMPRESA DUAS RODAS, COM DOIS TERRENOS, CUJA A CASA E CONSTITUÍDA

DE: TÉRREA - COM COZINHA MOBILIADA, GARAGEM PARA 02 CARROS COM CHURRASQ., BWC, DISPENSA, LAV. TODA COM MOBÍLIA, SALA DE JANTAR, SALA DE STAR, 02 SUÍTES, MAIS 2 QTOS, LAVABO - PARTE SUPERIOR- COM 02 SUÍTES SENDO UMA COM SACADA, SALA DE STAR- OS TERRENOS C/ 29,00MS X 30,00MS - TOTALIZANDO 870,00M2- PREÇO - R\$ 320.000,00 - ACEITA-SE APTO EM JARAGUÁ, E NA MEIA PRAIA.

VENDE-SE UMA CASA EM ALVENARIA NA TIFA DOS MARTINS, (ANA PAULA) COM 02 QUARTOS, SALA, COZINHA, LAVANDERIA - R\$ 38.000,00.

VENDE-SE UMA MINI-CHÁCARA, LOCALIZADA NA ILHA DA FIGUEIRA, COM 6.000M2, UMA CASA EM ALVENARIA COM 254M2, SEMI-TERMINADA, COM UMA BELÍSSIMA LAGOA COM VÁRIAS QUALIDADES DE PEIXES, TERRENO COM CONDIÇÕES DE CONSTRUIR VÁRIOS QIOSQUES ETC - R\$ 185.000,00 - NEGOCIÁVEL - OBS- COM ÁGUA CORRENTE.

VENDE-SE UM TERRENO PRONTO PARA CONSTRUIR DISTANTE 800MS DA PRAIA, LOCALIZADO NA DIVISA DE PIÇARRAS COM ITAJUBÁ - R\$ 8.000,00 - NEGOCIÁVEL.

VENDE-SE UM TERRENO DISTANTE 1.500MS DA PRAIA EM BARRA VELHA - R\$ 4.500,00- SUPER NEGOCIÁVEL.

VENDE-SE 03 CASAS NO LOTEAMENTO SANTO ANTONIO P PREÇOS DE: R\$ 18.000,00 A R\$ 28.000,00 - BARBADA.

VENDE-SE UMA BELÍSSIMA CASA PRÓXIMO A MALWEE, COM 02 QUARTOS, AMPLA SALA, COZINHA, LAVANDERIA, TODA MURADA, BANHEIRO, GARAGEM, PRONTA PARA FINANCIAR- R\$ 85.000,00 - NEGOCIÁVEL.

VENDE-SE UMA CASA NA AVENIDA ITAJUBÁ, 2.070, TERRENO C/ 420,00M2, SENDO A PRIMEIRA CASA COM: SALA, COZINHA, 02 QUARTOS, BANHEIRO, ÁREA DE SERVIÇO, GARAGEM PARA 02 CARROS, TOTALIZANDO 114,00M2- A SEGUNDA CASA COM: COZINHA, SALA, UM QUARTO, BANHEIRO, TOTAL 40,00M2- TODAS AS DUAS EM ALVENARIA COM FORRO- R\$ 95.000,00 - DISTANTE 100MS DA PRAIA.

VENDE-SE UMA BELÍSSIMA CASA NA RUA FELICIANO BORTOLINI, COM 01 SUÍTE, 02 QTOS, COZINHA, SALA, LAVANDERIA, COPA, BWC, ÁREA PARA FESTAS, GARAGEM PARA 02 CARROS, TODA EM ALVENARIA, MUITO LINDA -

R\$ 80.000,00 - NEGOCIÁVEL.

VENDE-SE UMA CASA DE MADEIRA, LOCALIZADA A RUA ANÉLIA NICOCELLI, 1.281, COM 02 QUARTOS, SALA, COZINHA, BANHEIRO EM ALVENARIA, GARAGEM, TODA MURADA - R\$ 17.000,00- NEGOCIÁVEL.

VENDE-SE UMA CASA NO LOTEAMENTO ALZIRA L. HARDT, PRONTA PARA ESCRITURAR, COM SALA, COZINHA, LAVANDERIA, GARAGEM 03 QUARTOS BANHEIRO- R\$ 31.000,00- NEGOCIÁVEL.

VENDE-SE UMA BELÍSSIMA ÁREA DE FESTAS COM: QUIOSQUE EXTERNO, BWC MASCULINO E FEMININO EXTERNO EM GRANITO, PIA EM GRANITO, TODA ARBORIZADA, PARTE INTERNA DO SALÃO- PISO TODO EM GRANITO, BALCÃO DA CHURRASQUEIRA EM GRANITO, AMPLA CHURRASQUEIRA RESVESTIDA COM PEDRAS PIRACEMA, BANHEIRO MASCULINO, FEMININO E BOX EM GRANITO, COM MESAS, CADEIRAS, GARAGEM PARA 04 VEÍCULOS, TODA EM ALVENARIA, MAIS UM TERRENO DOS FUNDOS COM UMA 1/2 ÁGUA, EM ALVENARIA COM 02 QUARTOS, SALA, BANHEIRO, TENDO LIGAÇÃO ENTRE UM E OUTRO, MURRO COM 2,00MS AO REDOR DE TODA CONSTRUÇÃO, TERRENO C/ 1.650,00M2 - R\$ 90.000,00 - NEGOCIÁVEL - ACEITA-SE- CARRO, IMÓVEIS, ETC.

VENDE-SE 02 TERRENOS LOCALIZADO A 200MS DO POSTO MARCOLLA, BARBADA - PRONTOS PARA CONSTRUIR, COM TODA INFRA ESTRUTURA - R\$ 20.000,00 - CADA.

VENDE-SE UMA BELÍSSIMA CASA LOCALIZADA NA RUA 798, N. 38 BAIRRO ILHA DA FIGUEIRA, COM 01 SUÍTE, 02 QUARTOS, 01 BWC, AMPLA SALA, COPA COZINHA, LAVANDERIA, GARAGEM PARA 03 VEÍCULOS, TODA MURADA, TOTAL DA ÁREA CONSTRUÍDA 184M2, TERRENO C/ 22,00M X 22,00M. R\$ 130.000,00 - ACEITA-SE IMÓVEL DE MENOR VALOR NO BAIRRO VILA NOVA.

VENDE-SE UMA CASA EM ALVENARIA COM AMPLA VISÃO PARA A CIDADE LOCAL. NO MORRO DOS MARISTAS- TERRENO C/ 1.476,37M2, CASA COM 265,43M2, COM ADEGA, GARAGEM PARA 02 VEÍCULOS, AMPLA ÁREA DE FESTAS, COZINHA, COPA, LAV., 03 QUARTOS, 01 SUÍTE, 02 BWC, LAVABO ETC- R\$ 350.000,00- ACEITA-SE UM IMÓVEL DE MENOR VALOR ATÉ R\$ 85.000,00.

Royal Palace

condominium

30 dias antes do previsto

VC&Z 370-8833

Futuro conclui estrutura do Royal Palace Condominium 30 dias antes do prazo previsto

Projeto flexível e inteligente com...

- Apartamentos tipo "Penthouse" (1 por andar) ou 2 apartamentos por andar
- Previsão para aquecimento solar de água e ar-condicionado tipo "split"
- Construção pelo Sistema de Condomínio Fechado a preço de custo, sem juros de bancos
- Rua Guilherme Weege, Lateral da Reinoldo Rau - Centro
- 3 Sacadas, sendo um varandão com churrasqueira de 16m²

Vendas Exclusivas

CHALÉ
IMOBILIÁRIA

CRECI 643-J

Compra • Vende • Aluga • Administra

371-1500 / 9975-1500

FUTURO
EMPREENDIMENTOS IMOBILIÁRIOS

Rua Quintino Bocaiúva, 64 - Tel. 372-0657 / 371-0696 / 9973-5304
e-mail: futuroemp@uol.com.br - CRECI 8469 - Jaraguá do Sul, SC

Líder de mercado em edifícios com 7 andares

**NÃO É SISTEMA
DE INCORPORAÇÃO**

VIVENDA

CRECI 2354-3 J

Imóveis

COMPRA - VENDA - ALUGA - ADMINISTRA

RUA MAX WILHELM, Nº 43, SL. 03 DEFRENTE À PIZZARIA CASARÃO

FONE: 372-1122

E-mail: vivendaimoveis@netuno.com.br

CORRETOR - OSMARI A. BERTOLDI - 9981-1122

CORRETOR - IRIO LUIZ VOLPI - 9979-6750

ATENDIMENTO: DE SEGUNDA A SEXTA: 8h30 ÀS 12H. 13h30 ÀS 18h30 - AOS SÁBADOS: 8h30 ÀS 12H



REF 1034 - Vila Nova - Rua Guilherme C. Wackerlagem - Ed Morada do Sol - Apto 01 suíte, 01 dorm, sacada com churrasq. garagem. R\$ 85.000,00



REF 1019 - Amizade - Rua Emilia Horburg - Lto. Champaghat - Res. Matheus - Apartamento novo - 114,00 m², 01 suíte, 02 dorm, bwc, sacada com churrasq., 01 vaga garagem. R\$ 129.000,000



REF 2057 - Vila Rau - Rua 1011 - próximo unerj - Casa nova - alv 110,00 m², 01 suíte, 02 dorm, bwc, garagem. Terreno 320,00 m². R\$ 110.000,00. Podendo usar FGTS e financiamento.



REF 2090 - Vila Rau - Rua 1181 - Lto. Grutzmacher - Casa nova alv 115,00 m², 01 suíte, 02 dorm, bwc, área serviço, garagem . Terreno 350,00. R\$ 98.000,00. Podendo usar FGTS e financiamento.



REF 2092 - Jguá Esquerdo - R: Francisco Winter, 191 - Casa alv 150 m²: 1 suíte com closet, 1 dorm, 2 bwc, depósito, 02 vagas garagem. Terreno 420 m². R\$ 145.000,00. Aceita apto central de menor e igual valor, de 2 ou 3 dorm.



REF 2059 - Vila Rau - Rua Eugenio Bertoldi - próximo Unerj - Casa nova - alv 140,00 m², 01 suíte, 02 dorm, área festa com churrasq, 02 vagas garagem. Terreno 326,00 m². R\$ 115.000,00. Podendo usar FGTS e financiamento.



REF 2074 - Jaraguá Esquerdo - Rua 1157 - Lto. Constantino Pradi II - Casa nova alv 142,20 m², 01 suíte, 02 dorm, churrasq, . Terreno 336,00 m². R\$ 115.000,00. Podendo usar FGTS e financiamento.



REF 2077 - Jaraguá Esquerdo - Rua Guilherme Hass, 390 - Casa alvenaria 168,00m², 01 suíte, 02 dorm., ampla sala estar. Terreno 525,00m². R\$ 110.000,00.



REF 2098 - Vila Rau - Rua 1181 - Lto Grutzmacher - Casa nova - alv 110,00 m², 01 suíte, 02 dorm, 02 vagas garagem. Terreno 350,00 m². R\$ 95.000,00. Podendo usar FGTS e financiamento.



REF 2099 - Barra Rio Cerro - Rua Frida Piske Krueger, 789 - Casa alv 164,00 m², 04 dorm, bwc. Terreno 2.691,00 m². R\$ 110.000,00. Aceita imóveis menor valor.



REF 2093 - Czerniewicz - R: Max Doering, 163 - Casa alv 1 suíte, 2 dorm, 2 bwc. R\$ 150.000,00



REF 2083 - São Luis - Rua Antonio J. Macedo, 490 - Casa mista 90,00 m², 2 dorm, bwc, garagem. Terreno 448,00 m². R\$ 45.000,00



REF 2097 - Vila Rau - Rua 1181 - Lto. Grutzmacher - Casa nova alv 116,00 m², 01 suíte, 02 dorm, bwc, 02 vagas garagem. Terreno 350,00 m². R\$ 98.000,00. Podendo usar FGTS e financiamento.



REF 2114 - São Luis - Rua João Franzner, 91 - Sobrado alv 220,00 m², 01 suíte, 02 dorm, garagem 2 carros. Terreno 420,00m². R\$ 160.000,00



REF 2115 - Czerniewicz - Rua Max Doerig, 182 - casa alv 210,00 m², 05 dorm, 02 bwc, garagem 02 carros. Terreno 360,00 m². R\$ 106.000,00



REF 2107 - Água Verde - Rua Paulo Kraemer, 266 - casa alv 140,00 m², 3 dorm, bwc, coz, 02 vagas garagem. Terreno 420,00 m². R\$ 95.000,00



REF 2112 - Nereu Ramos - Rua Angelo Floriani - Casa madeira 50,00 m², 01 dorm, bwc, sala, coz, área serviço. R\$ 23.000,00



REF 1033 - Baependi - Rua Fritz Bartel, 727 - Res. Bartel - Apto 100,00 m², 01 suíte, 02 dorm, bwc, garagem. R\$ 63.000,00



REF 1032 - Centro - Rua Barrao do Rio Branco, 77 - Ed Silvana - Apto 03 dorm, bwc, dep empregada com bwc, garagem. R\$ 80.000,00



REF 3074 - Jguá Esquerdo - Rua 1046 - Christina Enriconi Marcatto. Terreno 900,00 m². R\$ 53.000,00



REF 3060 - Jguá Esquerdo - Rua Christina E. Marcatto - Terreno 380,00 m². R\$ 43.000,00



REF 2105 - São Luis - Rua Edson Carlos Gerent, 178 - Casa alv 40,00 m², 01 dorm, bwc. Terreno 323,00 m². R\$ 35.000,00



REF 3087 - Vila Nova - Rua Alberto Spézia - Terreno 399,00 m². R\$ 38.000,00



REF 3089 - Guararirim - Rua Av. Ezídio Carlos Peixer - Terreno 360,00 m². R\$ 17.500,00



REF 3091 - Guararirim - Rua Lateral Ezídio Carlos Peixer - Terreno 15.000 m². R\$ 46.000,00



REF 2104 - Água Verde - Rua Henrique Nagel, 106 - Casa mista 200,00 m², 05 dorm, 03 bwc. Terreno 351,00 m². R\$ 55.000,00



REF 2109 - São Luis - Rua Alfredo Benke, 255 - Casa alv 80,00 m³, 01 suíte, 02 dorm, bwc. Terreno 450,00 m². R\$ 70.000,00



REF 2001 - Vila Nova - Rua Alberto Strebe, 90 - Sobrado alvenaria 300,00m², 01 suíte c/ closet, 02 dorm., 02 bwc, cozinha, área serviço, lavabo, sala estar, sala jantar, dep empregada, 01 suíte p/ hóspedes, ampla área festas, piscina, 02 vagas garagem. Terreno 900,00 m² (30x30). R\$ 300.000,00.

ALUGUEL

REF 017 - Baependi - R: Max wilhelm, 43 - Sala comercial 40,00 m². R\$ 250,00

REF 023 - Centro - Rua Clemente Barato - Sala comercial 45,00m², com móveis, divisórias, ar condicionado, rede Internet. R\$ 350,00.

REF 030 - Ilha Figueira - Rua Nereu Vasel, 267 - Casa madeira - 05 dorm, sala, copa, coz, bwc, área serviço desp, garagem. R\$ 400,00

REF 029 - Jguá Esquerdo - Rua Luiz Bortolini, 801 - Sobrado alv 400,00 m², Superior: 01 suíte com hidromassagem e sacada, 03 dorm, sala, copa, coz, área serviço. Inferior: área livre com 02 bwc, despensa. Terreno 1.312,00 m². R\$ 1.200,00

REF 033 - Nova Brasília - Rua José Emmendoerfer - casa alv 03 dorm, bwc, sala, coz, e demais dependências. R\$ 550,00

CRECI 643J

CHALÉ

IMOBILIÁRIA

371-1500

Fax: 275-1500 - Plantão: 9975-1500

Rua Reinoldo Rau, 58 - Centro - Jaraguá do Sul
imbchale@netuno.com.br



APARTAMENTO - R. Barão do Rio Branco esq. C/ Leopoldo Malheiro, 15 - Ed. Gardênia - apto 304 - 3 quartos, sala, cozinha, bwc, área serviço e garagem

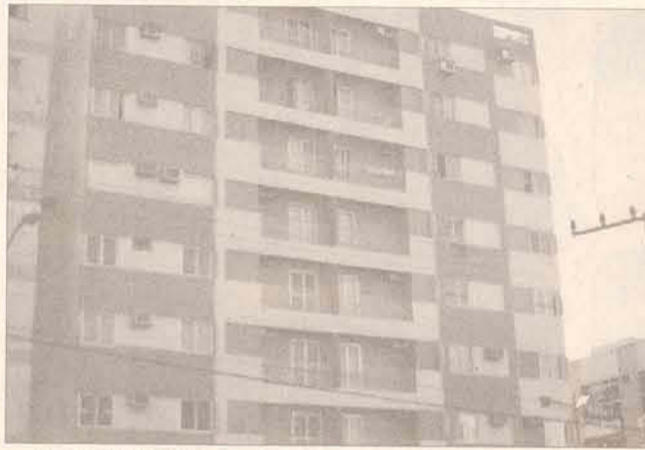

APARTAMENTO - R. João Marcatto, 13 - esq. c/ Av. Mal. Deodoro da Fonseca, início Calçada - Ed. Domingos Chiodini. Área total: 156,18m² - 1 suíte, 2 quartos, sala estar e jantar, cozinha, bwc, área de serviço, dep. empregada e garagem

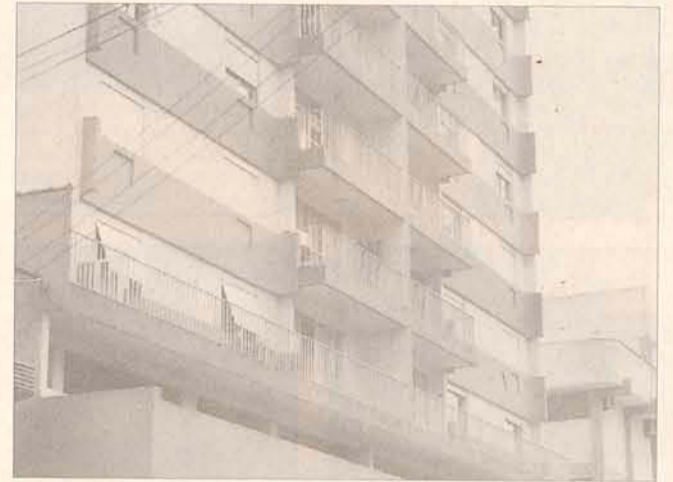

APARTAMENTO - R. Eptácio Pessoa, 111 - Ed. Jaraguá 2 quartos, dep. empregada, sala, cozinha, bwc, área de serv. e garagem



ALUGA-SE - Excelentes salas comerciais R. Guilherme Weege - Centro Médico Odontológico. Valor à combinar



CASA ALV. - R. Artur Breithaupt, 943 - Lot. Firenze I Chico de Paula. Área total: 1.1319,00m². Área construída: 114,00m² 1 suíte, 2 quartos, sala, cozinha, bwc, e garagem



CASA ALV. - R. Júlio Spredemann, 20 - João Pessoa Área total: 519m². Construída: 117,00m² 3 quartos, sala, copa, cozinha, bwc, lavanderia e garagem



SOBRADO ALV. - R. Francisco Zacarias Lenzi, s/n - Vila Lenzi Área total: 570,00m². Área construída: 356,00m² 1 suíte c/ closet, 3 quartos, 2 salas, cozinha, área serviço e festas, piscina e garagem



CASA ALV. - R. Lourival Zocatelli, 142 - Vila Lenzi. Área total: 380,00m². Área construída: 230,00m² 1 suíte, 2 quartos, 2 salas, cozinha, 2 bwc, mezanino, área serviço e garagem p/ 2 carros



SÍTIO - R. Alberto Jacobi - Schroeder I - Schroeder Área total: 41.800,00m². Casa c/ salão de festas, churrasqueira, 2 lagoas, casa caseiro, galpão, nascente, pomar e 10.000 pés palmito



CASA ALV. - R. Mari Catarina Z. Meurer - Vila Lenzi. Área total: 363,55m². Área construída: 118,00m² 3 quartos, sala, copa, coz., bwc, lavanderia, despensa e garagem



SOBRADO ALV. - Av. Pref. Waldemar Grubba, 1281 servidão Baependi. Área total: 2.435,62m². Área construída: +-450,00m² 1 suíte, 4 quartos, 2 salas, copa, coz., 2 bwc, lavabo área serviço, churrasqueira e garagem



SOBRADO ALV. - R. Manoel Fco. Da Costa, 3734 - João Pessoa Área total: 450,00m². Área construída: 240,00m² 1 suíte, 2 quartos e demais dep. E ainda 1 casa de madeira na frente



(47) 275-2400 / 9962-8154
www.imobiliariacom.com.br
 Rua João Marcatto, 265 - Ed. Mônaco - Sala 05 - Ao lado MIME Reinoldo

VENDA

Ref. 20.089 CENTRO – Apartamento c/95m², sendo 1 suite, 2 dormitórios, sala de estar, sala de jantar, bwc social, área de serviço, dispensa, cozinha, garagem, área de festa c/ churrasqueira, piscina, sala de ginástica. R\$ 110.000,00 (Negociável)

Ref. 10.152 BOA VISTA – Casa c/ 140,00m², sendo 1 suite, 2 dorm, sala de estar, cozinha, garagem p/ 2 carros e demais dependências. R\$ 73.000,00

Ref. 10.128 BAEPENDI – Casa c/131m² + 2 salas comerciais + 2 apartamentos (já alugados) Terreno c/ 455m². Rendendo R\$ 2.000,00 p/mês em aluguel. Ótimo para investimento. R\$ 269.000,00

Ref. 10.148 SCHROEDER – Casa c/80m², 2 dorm, sala ampla cozinha, área de serviço, bwc e garagem. R\$ 25.000,00

Ref. 10.150 BARRA DO RIO CERRO – Casa c/ 2 dorm, bwc, cozinha, área de serviço e garagem. R\$ 65.000,00

Ref. 10.145 CHICO DE PAULA – Casa c/ 3 dorm, sala de estar, sala de jantar, cozinha, ragem e demais dep. R\$ 53.900,00

LOCAÇÃO

VILA RAU – Apartamento c/2 dorm, sala de estar, cozinha, área de serviço, salão de festas c/ churrasqueira. R\$ 400,00 (Negociável)

JOÃO PESSOA – Casa c/ 2 dorm, cozinha, bwc e garagem. R\$ 220,00

**ESTAMOS CADASTRANDO
 IMÓVEIS PARA LOCAÇÃO**



Ref. 10.145 CHICO DE PAULA – Casa c/ 3 dorm, sala de estar, sala de jantar, cozinha, ragem e demais dep. R\$ 53.900,00



Ref. 10.155 CZERNIEWICZ – Casa c/ 2 dorm, sala de estar, cozinha + 1 kitinete + 1 sala comercial. Ótimo para Investimento. Estuda Propostas. R\$ 130.000,00



Ref. 10.154 SÃO LUIS – Casa c/50m², sendo 2 dorm, sala de estar, bwc, cozinha, dispensa, área de serviço e garagem. R\$ 45.000,00.



Ref. 10.134 ÁGUA VERDE – Casa c/190m². 3 dorm, sala de estar, sala de jantar, 2 bwc, garagem + edícula c/ 4 peças. Ótima Localização. R\$ 89.000,00



Ref. 10.119 SÃO LUIS – Casa c/170m², 3 dorm, sala de estar, sala de tv, bwc, escritório, churrasqueira, garagem p/2 carros e portão eletrônico. R\$ 85.000,00



Ref. 10.132 VILA RAU – Casa c/ 3 dorm, sala de estar, cozinha, bwc, área de serviço e garagem. R\$ 65.000,00



Ref. 15.015 CHAMPAGNAT – Casa c/329,24m², suite máster (hidro/closet), 2 dorm, bwc social, sala íntima com lareira, cozinha, 4 salas, garagem p/3 carros R\$ 220.000,00



Ref. 15.047 GUARAMIRIM / CENTRO – Sobrado c/183m², 2 dorm, 2 bwc, sala de estar, sala de jantar, ampla área de festa c/ churrasqueira, garagem e portão eletrônico. R\$ 125.000,00



Ref. 15.048 VILA LENZI – Sobrado c/ 300,00m², sendo 1 suite, 4 dorm, 2 bwc, garagem p/ 2 carros e demais dependências. R\$ 250.000,00



Ref. 10.139 VILA LENZI – Casa c/130,00m², sendo 1 suite, 2 dorm, sala de estar, sala de tv, bwc, garagem p/2 carros e demais dependências. R\$ 67.000,00



Ref. 10.160 JOÃO PESSOA – Casa c/ 3 dorm, sala de estar, sala de jantar, bwc, área de serviço, garagem e demais dependências. R\$ 33.000,00



Ref. 10.153 – VILA LENZI – Casa c/ 93m², sendo 3 dorm, bwc, sala de tv, cozinha, área de serviço, garagem + Sala coml. R\$ 95.000,00



Ref. 15.051 VILA NOVA – Sobrado c/250,00m² inacabado, terreno c/ 670,00m². Ótima Localização. R\$ 230.000,00



Ref. 10.077 AMIZADE – Casa NOVA c/126,00m², sendo 1 suite, 2 dorm, sala de estar, sala de jantar, bwc, cozinha, área de serviço, garagem p/2 carros, área de festas. R\$ 120.000,00



Ref. 30.107 ILHA DA FIGUEIRA – Terreno c/ 501m² de esquina R\$ 30.000,00

COMPRA - VENDE - ALUGA - PROJETOS ARQUITETÔNICOS - REGULARIZAÇÃO DE OBRA



CONSULTE-NOS
275-0606

Rua Exp. Gumercindo da Silva, 119 - Centro Jaraguá do Sul

OFERTA DA SEMANA

Ref:502- Ilha da Figueira - Terreno c/ 676m² - R\$ 46.000,00

Ref: 130 - Ilha da Figueira - Casa mista, 200m². R\$ 40.000,00 - negociável

Ref: 131 - Vila Lenzi - Casa em alv., 3 qtos + dep. - 170m². R\$ 110.000,00

Ref: 508 - João Pessoa - Terreno de esquina - 620m². R\$ 25.000,00

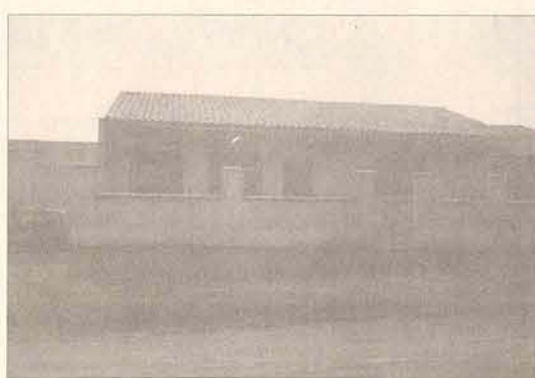

Ref:133- Ana Paula - Casa em alv, c/ 3 quartos e 98m² R\$ 60.000,00



Ref:129- Ilha da Figueira Casa em alv, 3 quartos, 148m² R\$ 85.000,00



Ref:127-Jaragua Esquerdo Casa em alv, c/ 3 quartos c/150m² R\$ 80.000,00



Ref:134- João Pessoa- Casa em alv, 3 quartos 145m² R\$ 60.000,00

27 anos
CONQUISTANDO CLIENTES

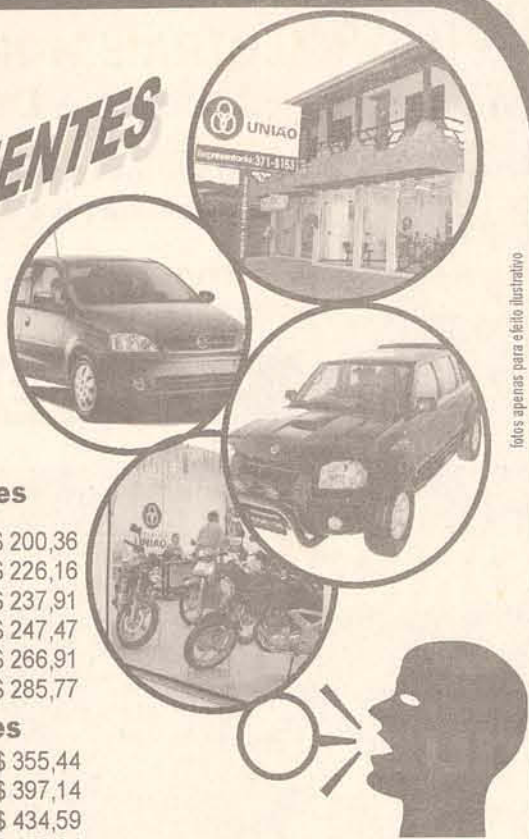

Fotos apenas para efeito ilustrativo

60 meses	74 meses
YBR 125 K----R\$ 107,10	R\$ 11.688,00--R\$ 200,36
C 100 BIZ ES--R\$ 109,43	R\$ 13.193,00--R\$ 226,16
CG 150 KS----R\$ 116,58	R\$ 13.878,00--R\$ 237,91
CG 150 ES----R\$ 128,37	R\$ 14.436,00--R\$ 247,47
XTZ 125 K----R\$ 134,94	R\$ 15.570,00--R\$ 266,91
NXR 125 KS-- R\$ 137,65	R\$ 16.669,00--R\$ 285,77
NXR 150 ESD-R\$ 171,87	
Twister 250---R\$ 193,91	70 meses
Yamaha XT --- R\$ 193,14	R\$ 19.678,00--R\$ 355,44
Tornado 250---R\$ 212,47	R\$ 21.988,00--R\$ 397,14
57 meses	R\$ 24.060,00--R\$ 434,59
R\$ 10.990,00--R\$ 223,65	R\$ 26.500,00--R\$ 478,64
R\$ 13.193,00--R\$ 268,48	R\$ 29.910,00--R\$ 540,26
R\$ 14.436,00--R\$ 293,78	R\$ 32.908,00--R\$ 559,42
R\$ 15.570,00--R\$ 316,86	R\$ 34.651,00--R\$ 589,06
R\$ 16.669,00--R\$ 339,23	R\$ 38.340,00--R\$ 651,78
R\$ 18.336,00--R\$ 373,15	R\$ 42.990,00--R\$ 730,82
R\$ 19.745,00--R\$ 401,82	R\$ 43.890,00--R\$ 746,12
	R\$ 44.491,00--R\$ 756,34

1º PAGAMENTO PARA 11/02/2005

correção através da tabela do fabricante

Confira outros planos motos e créditos



(47) 371-8153 / 9122-6233

Rua: João Januário Ayroso, nº 80 sala 03 - Jaraguá Esquerdo
site - www.uniaocat.com.br --- E-mail: uniaosilver@netuno.com.br

- * (03) três contemplações mensais.
- * Antecipação de parcelas na ordem direta ou inversa.
- * Lance embutido de até 30%.
- * Redução das parcelas após a contemplação.
- * Prazo indeterminado para faturamento.
- * Sem taxa de adesão.
- * Sem taxas extras durante todo o plano.
- * Livre escolha do veículo.
- * Planos de até 80 meses para pagar.
- * FISCALIZADO PELO BANCO CENTRAL DDG: (0800 992345)

Amauri Motos

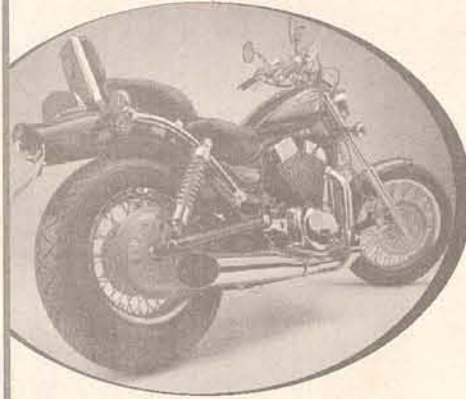

371-1970

Compra - Vende
Troca - Financia

Não Fechamos Almoço

Horario de Funcionamento
Das 8:00 às 19:00

Rua Fritz Bartel, 99 - Baependi
Jaraguá do Sul- SC

USADAS

Kawasaki Vulcan 750	azul	1995
Kawasaki Vulcan 750	azul	1992
XT 600	preta	2001
CB 450 DX	Cinza	1988
CBR 450	Vermelha	1989
Nx4 Falcon	Prata	2001
Sahara350	Roxa	1998
Sahara 350	Vermelha	1995
XLX 250	Preta	1989
Twister 250	azul	2004
XT 225	Prata	2000
CBX 200 Strada	Azul	1997
CBX 200 Strada	Vermelha	1999
CBX 150	Vermelha	1989
NX Bros 150	Branca	2003
XLR ES	preta	2001
YBR 125 K	bege	2003
Titan KS	Vermelha	2003
Titan KS	Vermelha	2002
Titan KS	Vermelha	2001
Titan KS	azul	2001
Titan ES	Verde	2001
Titan ES	prata	2001
XP 225	vermelha	2001
Titan ES	prata	2000
Titan KS	vermelha	2000
Titan 125	Vermelha	1998
Titan 125	Verde	1998
Titan 125	Azul	1998
Titan 125	Vermelha	1997
Titan 125	Cinza	1997
Titan 125	Verde	1997
Titan 125	Azul	1996
Titan 125	vermelha	1996
Today	azul	1992
Today	vermelha	1991
Biz Mais	prata	2004

CARROS

D-20 Cab. Dupla	bordo	1992
Quantum GLS	Azul	1990
Escort GL 1.8	cinza	1990

Financiamos motos em até 36 meses

REDE RENAULT

ANO NOVO 2005 CARRO NOVO



ÚLTIMAS UNIDADES

antes do aumento de preços.

Faça um **ShowDrive** e veja o ESPETÁCULO

Liberte

Rede Renault. Mais de 150 Concessionárias no Brasil.

Vale do Itajaí e Litoral Norte de SC

BLUMENAU
322 - 8800

ITAJAÍ
346 - 7400

JOINVILLE
435 - 3700

JARAGUÁ
370 - 6006

Financeira Renault
groupe RCI Banque



PROMOÇÃO

+ iLui

KWB/CENP

Você e seu Volks, de cheiro novo

 + iLui

 *Caraguá*

Rua Bernardo Dornbusch, 800 - Jaraguá do Sul - SC

Fone (47) 371-4000 Fax (47) 371-6124

caragua@caragua-veiculos.com.br

Caraguá

... esqueça tudo o que
você ouviu até agora ...



www.studiofm.com.br

40 DIVERSOS

APARELHO Sky - mod. PHILIPS dv 3 r\$ 280,00 tr 8813.8949 C/Vanderlei

AR CONDICIONADO - vende-se. R\$ 200,00. Tr: 273-0803

BATERIA - Vende-se Maxtone c/ peles hidráulicas, mais pratos cimbal 1p. Atack e 2 pedestais. R\$ 700,00 Tr. 370-7124/91324841

BICICLETAS - Vendo 2 1 de 18marchas e outra média. R\$ 100,00 Tr. 372-3277 c/ Veroni

CACHORRO - doa-se filhote comum de peq. porte. Tr: 276-0340

CACHORRO - vende-se filhotes de Cooker, desverminados. Lindos. Tr: 370-0975, após 19hs ou 9973-5052 c/ Denis.

CAMA - vende-se ou troca-se, casal, c/ cabeceira forrada e colchão (1,90 x 1,40). R\$ 350,00. Troca por DVD. Tr: 9903-0500

CARTA DE CRÉDITO - vende-se consórcio contemplado p/ carro ou imóveis. R\$ 36.000,00. Tr: 370-9619 ou 9965-9920

CASA DE BONECA - vende R\$ 400,00 Tr. 376-0010 c/Beth.

CELULAR - vende-se Nokia 3310, seminovo. R\$ 110,00 crédito. R\$ 120,00. Tr: 376-0512

CELULAR - Vende-se Nokia 2100 V alor R\$ 200,00 Tr. 370-2059/9975-8760 (14.01)

CELULAR - Compr e

Vendo Tr. 370-2059/9975-8760 (14.01)

CELULAR - Vende-se Palm Zire 21 Valor R\$ 400,00. Tr. 370-2059/9975-8760 (14.01)

CELULAR - vende-se Nokia 3520, 1 ano uso, NF, na garantia. Tr: 9962-8198

CELULAR - A50 Siemens, Brasil Telecom R\$ 120,00. Tr. 370-3002 c/ Volmir

COLCHÃO MAGNÉTICO - Vende-se importado Kenko Patto c/2 travesseiros R\$ 3.500,00 (real) por R\$ 1.000,00.

IMPRESSORA - Vendo HP Deskjet 656 c/ cartucho R\$ 140,00 Tr. 9903-0500

LAVATÓRIO - vende-se p/ salão de beleza, fibra, preto. R\$ 70,00. Tr: 376-2752

MÓDULO - Potência para carro Pirâmide de 4 canais c/ crassver para subwoofer R\$ 250,00. Tr. 91324841/370-7124

SECADOR - vende-se de Coluna, Pandora, seminovo. R\$ 150,00. Tr: 376-2752

TERRENO - Rio cerro II, 16 X 28 as marg. da Rod. Jguá a Pomerode R\$ 15.000,00. Tr. 376-3386/387-2912

TELEVISÃO - vende-se 20", cores, c/ Contr. R\$ 250,00. Tr: 9116-4162

VENDE-SE - moto esmeril Hobby. R\$ 50,00. Tr: 276-0340

VENDE-SE - lenha ensacada p/ fogão econômico. Tr: 276-0340

VESTIDO - vende-se ou aluga-se, de noiva. Tr: 276-0340

VENDE-SE FOX
Semi-novo (4.000km),
1.6, total Flex, 2004, bi
combustível, c/ trio
elétrico e direção. Com
garantia até julho de 2005.

Tratar: 9974-0863

GUIA DE SERVIÇOS

RENDA EXTRA!

Procuramos pessoas com visão empresarial para oportunidade de negócio baseado em casa ou escritório. Liberdade de horário. Fornecemos treinamento e apoio.

Informações:
(47) 9955-9782 / 275-3122

APOSENTADO E PENSIONISTA DO INSS

AGORA VOCÊ TEM DINHEIRO FÁCIL E SEM BUROCRACIA

- ✓ Até 36 meses para pagar;
- ✓ Sem limite de idade;
- ✓ Prestações descontadas na folha de pagamento do INSS;
- ✓ Empréstimo sem consulta ao SPC/SERASA (E fazemos empréstimos para servidores públicos, estaduais ou federais, ativos ou inativos).

Você pode solicitar até 6 vezes o valor do seu benefício



Fone: 370-6261
Rua Antônio Carlos Ferreira, 850
Bairro Nova Brasília - Jaraguá do Sul - SC
Antiga Arte Iaje



Fone: 370-6261

Rua Antônio Carlos Ferreira, 850

Bairro Nova Brasília - Jaraguá do Sul - SC

Antiga Arte Iaje

Fone: 370-6261

Rua Antônio Carlos Ferreira, 850

Bairro Nova Brasília - Jaraguá do Sul - SC

Antiga Arte Iaje

Fone: 370-6261

Rua Antônio Carlos Ferreira, 850

Bairro Nova Brasília - Jaraguá do Sul - SC

Antiga Arte Iaje

Fone: 370-6261

Rua Antônio Carlos Ferreira, 850

Bairro Nova Brasília - Jaraguá do Sul - SC

Antiga Arte Iaje

Fone: 370-6261

Rua Antônio Carlos Ferreira, 850

Bairro Nova Brasília - Jaraguá do Sul - SC

Antiga Arte Iaje

Fone: 370-6261

Rua Antônio Carlos Ferreira, 850

Bairro Nova Brasília - Jaraguá do Sul - SC

Antiga Arte Iaje

Fone: 370-6261

Rua Antônio Carlos Ferreira, 850

Bairro Nova Brasília - Jaraguá do Sul - SC

Antiga Arte Iaje

Fone: 370-6261

Rua Antônio Carlos Ferreira, 850

Bairro Nova Brasília - Jaraguá do Sul - SC

Antiga Arte Iaje

Fone: 370-6261

Rua Antônio Carlos Ferreira, 850

Bairro Nova Brasília - Jaraguá do Sul - SC

Antiga Arte Iaje

Fone: 370-6261

Rua Antônio Carlos Ferreira, 850

Bairro Nova Brasília - Jaraguá do Sul - SC

Antiga Arte Iaje

Fone: 370-6261

Rua Antônio Carlos Ferreira, 850

Bairro Nova Brasília - Jaraguá do Sul - SC

Antiga Arte Iaje

Fone: 370-6261

Rua Antônio Carlos Ferreira, 850

Bairro Nova Brasília - Jaraguá do Sul - SC

Antiga Arte Iaje

Fone: 370-6261

Rua Antônio Carlos Ferreira, 850

Bairro Nova Brasília - Jaraguá do Sul - SC

Antiga Arte Iaje

Fone: 370-6261

Rua Antônio Carlos Ferreira, 850

Bairro Nova Brasília - Jaraguá do Sul - SC

Antiga Arte Iaje

Fone: 370-6261

Rua Antônio Carlos Ferreira, 850

Bairro Nova Brasília - Jaraguá do Sul - SC

Antiga Arte Iaje

Fone: 370-6261

Rua Antônio Carlos Ferreira, 850

Bairro Nova Brasília - Jaraguá do Sul - SC

Antiga Arte Iaje

Fone: 370-6261

Rua Antônio Carlos Ferreira, 850

Bairro Nova Brasília - Jaraguá do Sul - SC

Antiga Arte Iaje

Fone: 370-6261

Rua Antônio Carlos Ferreira, 850

Bairro Nova Brasília - Jaraguá do Sul - SC

Antiga Arte Iaje

Fone: 370-6261

Rua Antônio Carlos Ferreira, 850

Bairro Nova Brasília - Jaraguá do Sul - SC

Antiga Arte Iaje

Fone: 370-6261

Rua Antônio Carlos Ferreira, 850

Bairro Nova Brasília - Jaraguá do Sul - SC

Antiga Arte Iaje

Fone: 370-6261

Rua Antônio Carlos Ferreira, 850

Bairro Nova Brasília - Jaraguá do Sul - SC

Antiga Arte Iaje

Fone: 370-6261

Rua Antônio Carlos Ferreira, 850

Bairro Nova Brasília - Jaraguá do Sul - SC

Antiga Arte Iaje

Fone: 370-6261

Rua Antônio Carlos Ferreira, 850

Bairro Nova Brasília - Jaraguá do Sul - SC

Antiga Arte Iaje

Fone: 370-6261

Rua Antônio Carlos Ferreira, 850

Bairro Nova Brasília - Jaraguá do Sul - SC

Antiga Arte Iaje

Fone: 370-6261

Rua Antônio Carlos Ferreira, 850

Bairro Nova Brasília - Jaraguá do Sul - SC

Antiga Arte Iaje

Fone: 370-6261

Rua Antônio Carlos Ferreira, 850

Bairro Nova Brasília - Jaraguá do Sul - SC

Antiga Arte Iaje

Fone: 370-6261

Rua Antônio Carlos Ferreira, 850

Bairro Nova Brasília - Jaraguá do Sul - SC

Antiga Arte Iaje

Fone: 370-6261

Rua Antônio Carlos Ferreira, 850

Bairro Nova Brasília - Jaraguá do Sul - SC

Antiga Arte Iaje

Fone: 370-6261

Rua Antônio Carlos Ferreira, 850

Bairro Nova Brasília - Jaraguá do Sul - SC

Antiga Arte Iaje

Fone: 370-6261

Rua Antônio Carlos Ferreira, 850

Bairro Nova Brasília - Jaraguá do Sul - SC

Antiga Arte Iaje

Fone: 370-6261

Rua Antônio Carlos Ferreira, 850

Bairro Nova Brasília - Jaraguá do Sul - SC

Antiga Arte Iaje

Fone: 370-6261

Rua Antônio Carlos Ferreira, 850

Bairro Nova Brasília - Jaraguá do Sul - SC

Antiga Arte Iaje

Fone: 370-6261

Rua Antônio Carlos Ferreira, 850

Bairro Nova Brasília - Jaraguá do Sul - SC

Antiga Arte Iaje

Fone: 370-6261

Rua Antônio Carlos Ferreira, 850

Bairro Nova Brasília - Jaraguá do Sul - SC

Antiga Arte Iaje

Fone: 370-6261

Rua Antônio Carlos Ferreira, 850

Bairro Nova Brasília - Jaraguá do Sul - SC

Antiga Arte Iaje

Fone: 370-6261

Rua Antônio Carlos Ferreira, 850

Bairro Nova Brasília - Jaraguá do Sul - SC

Antiga Arte Iaje

Fone: 370-6261

Rua Antônio Carlos Ferreira, 850

Bairro Nova Brasília - Jaraguá do Sul - SC

Antiga Arte Iaje

Fone: 370-6261

Rua Antônio Carlos Ferreira, 850

Bairro Nova Brasília - Jaraguá do Sul - SC

Antiga Arte Iaje

Fone: 370-6261

Rua Antônio Carlos Ferreira, 850

Bairro Nova Brasília - Jaraguá do Sul - SC

Antiga Arte Iaje

Fone: 370-6261

Rua Antônio Carlos Ferreira, 850

Bairro Nova Brasília - Jaraguá do Sul - SC

Antiga Arte Iaje

Fone: 370-6261

Rua Antônio Carlos Ferreira, 850

Bairro Nova Brasília - Jaraguá do Sul - SC

Antiga Arte Iaje

Fone: 370-6261

Rua Antônio Carlos Ferreira, 850

Bairro Nova Brasília - Jaraguá do Sul - SC

Antiga Arte Iaje

Fone: 370-6261

Rua Antônio Carlos Ferreira, 850

Bairro Nova Brasília - Jaraguá do Sul - SC

Antiga Arte Iaje

Fone: 370-6261

Rua Antônio Carlos Ferreira, 850

Bairro Nova Brasília - Jaraguá do Sul - SC

Antiga Arte Iaje

Fone: 370-6261

Rua Antônio Carlos Ferreira, 850

Bairro Nova Brasília - Jaraguá do Sul - SC

Antiga Arte Iaje

Fone: 370-6261

Rua Antônio Carlos Ferreira, 850

Bairro Nova Brasília - Jaraguá do Sul - SC

Antiga Arte Iaje

Fone: 370-6261

Rua Antônio Carlos Ferreira, 850

Bairro Nova Brasília - Jaraguá do Sul - SC

Antiga Arte Iaje

Fone: 370-6261

Rua Antônio Carlos Ferreira, 850

Bairro Nova Brasília - Jaraguá do Sul - SC

Antiga Arte Iaje

Fone: 370-6261

Rua Antônio Carlos Ferreira, 850

Bairro Nova Brasília - Jaraguá do Sul - SC

Antiga Arte Iaje

</

**ANUNCIE
AQUI!**

371-1919

DETETIVES PARTICULARES

Causas Cíveis e Criminais. Comercio e Industrial, Furtos e Roubos, caso extra conjugal e desaparecimento de Pessoas.

Sigilo Absoluto

Fone:372-0556 ou 9912-8114

Atendimento 24 horas

ASSISTÊNCIA TÉCNICA DE CELULARES



COMÉRCIO E CONSERTOS
DE TELEFONES LTDA

⇒ Consertos de Celulares (TIM/
VIVO/CLARO/ BRASIL TELECOM) e Tel.
Convencionais.

⇒ Toda Linha de Acessórios.

⇒ Telefones s/ fio e convencionais.

⇒ Identificador de chamadas.

Celulares Usados e Semi Novos.

VENHA CONHECER NOSSA LOJA!

FONE/FAX: (47) 273-1902

R: Henrique Piazero, 22 - Centro - Jaraguá do Sul - SC

Assine o CORREIO DO POVO em Dezembro Promoção de Natal
por apenas

R\$13,00

3711919
ligue já!

*Consulte sobre as diversas modalidades de assinatura e as
práticas formas de pagamento



FARMMAIS

ATITUDE DE QUEM FAZ MAIS

Venha conferir nossos descontos especiais!

Profissionais farmacêuticos presentes em período integral!

Avenida Marechal Deodoro da Fonseca, 739, Centro

Tele entrega 370-6329 JÁ ESTAMOS ATENDENDO



CURSOS PROFISSIONALIZANTES

(47) 275-8400

senac

SENAC é pra toda vida...
Porque educação é pra sempre!

Faça a diferença no mercado de trabalho!

AGENDA DE CURSOS JANEIRO 2005

INTENSIVO DE FÉRIAS

**OPERADOR DE MICROCOMPUTADOR
- BÁSICO EM INFORMÁTICA**

CARGA HORÁRIA: 45 horas
PERÍODO: 10 a 28/01/2005

**MONTAGEM E MANUTENÇÃO DE
MICROCOMPUTADORES**

CARGA HORÁRIA: 60 horas
PERÍODO: 24/01/05 a 02/03/2005

NEUROLINGÜÍSTICA EM VENDAS

CARGA HORÁRIA: 12 horas
PERÍODO: 24 a 27/01/2005

ORATÓRIA

CARGA HORÁRIA: 15 horas
PERÍODO: 24 a 28/01/2005

TÉCNICAS ORGANIZACIONAIS

APLICADAS EM COMPRAS

CARGA HORÁRIA: 16 horas
PERÍODO: 28 e 29/01/2005

**RELACIONAMENTO INTERPESSOAL E
QUALIDADE NO ATENDIMENTO**

CARGA HORÁRIA: 12 horas
PERÍODO: 31/01 a 03/02/2005

**MATEMÁTICA FINANCEIRA COM
UTILIZAÇÃO DO EXCEL**

CARGA HORÁRIA: 16 horas
PERÍODO: 31/01 a 04/02/2005

CONHEÇA TAMBÉM CURSO DE

PÓS-GRADUAÇÃO EM LOGÍSTICA

EMPRESARIAL PARCERIA COM A

PUC / PR VISITANDO O SITE

www.pucpr.br E INSCREVA-SE JÁ!

O Senac reserva-se o direito de cancelar ou transferir o evento caso não atinja o número mínimo de participantes.

"BOM PARA TODOS OS NÍVEIS. ÓTIMO PARA CURRÍCULO"

INFORMAÇÕES:

Rua: dos Imigrantes, 310 Vila Rau
E-mail: jaraguadosul@sc.senac.br

**INSCRIÇÕES
ABERTAS**

SENAI^{sc}

JARAGUÁ DO SUL

O CAMINHO CERTO DO SUCESSO

CURSOS:

Ensino Médio

Articulado com Educação Profissional

Técnicos

Superiores de Tecnologia

Pós-Graduação

**INSCREVA-SE E GARANTA
SEU DIFERENCIAL NO
MERCADO DE TRABALHO**

47 372 9500
www.sc.senai.br

Na secretaria do
SENAI/SC Jaraguá do Sul



INFORMÁTICA

Click

Informática

Venda de Equipamentos para informática
Assistência Técnica Especializada.
Manutenção Preventiva, Limpeza, Consertos, Instalações de Sistemas Operacionais, Soluções de Conflitos, Configurações e Substituições de Peças, etc.

"Um click em sua vida pessoal e profissional"



Computadores completos



Periféricos
CD Rom gravador e leitor de DVD

Móveis



Suprimentos

Tintas Originais e Recargas todas as marcas de Impressora



Acessórios



Informatização de comércio e indústrias: Sistemas, Aplicativos comerciais, Impressoras Matriciais p/ emissão de N.F., Impressora p/ emissão Cupom Fiscal, todos os controles administrativos de gestão empresarial.

Oferta

MICRO a partir de: R\$ 1.650,00

Financiamos em 6 / 9 / 12 / 15 / 18 e 24 meses.

Configurações: AMD 2.2 GHZ - 128 mb de memória, Hard Disk 40GB, fax modem 56k, cd rom LG 52x, Placa mãe Asus A7V 266-MX, Placa de vídeo AGP 32 mb integrada, monitor 15" drive disquete 1.44, teclado, mouse, gabinete atx 300w, caixas de som amplificada, 180w, placa de som e rede integrada

NEGOCIAMOS QUALQUER OFERTA ANUNCIADA PELA CONCORRÊNCIA

Assistência Técnica Especializada

HORA TÉCNICA - (Jaraguá do Sul)
INTERNA - R\$ 20,00
EXTERNAS - R\$ 20,00 + R\$ 15,00 deslocamento

Outras cidades + R\$ 0,50 o km rodado

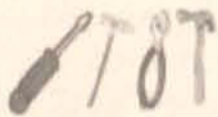

Promoção de Micros Usados
AMD K6 2,500mhz, completo.
3x R\$ 280,00

Promoção Monitor NOVO SANSUNG 17" TELA SEMI-PLANA.
R\$ 560,00

Av. Getulio Vargas, 594 - Sl. 2 - Centro - PROX. MILLIUM - FRENTE CÂMARA VEREADORES

Fone/Fax: 275-2684 - email: infoclick@ibest.com.br

Z@P Informática

Venda e Assistência Técnica em Computadores, Redes e Periféricos em Geral



Computadores completos

Periféricos
Gravador de CD e Leitor de DVD



Promoção

Semprom 2300, monitor 15, 128 Mb, HD 40Gb, Placa mãe ECS KM400M2, CD Rom, Teclado, Cx. Som, Gabinete 4 baias ATX, Mouse, Estabilizador.
Preço: 1,500,00



Maquinas Digitais

Estamos também com curso de informática básica e avançada. Confira nosso método de ensino. Laboratórios de última geração. Um micro por aluno

Suprimentos



Novo sistema de recarga de cartucho, venha conhecer este novo método que com ele você pode chegar a economizar 50% de seus gastos com tinta! Faça-nos uma visita e confira esta novidade.

FONE (47) 373-2319 - 373-2672

Rua Irineu Vilela Veiga, 128 - Centro - Guaramirim

Assine o **CORREIO DO POVO** por apenas

R\$ 13,00 POR MÊS

3711919
ligue já!

*Consulte sobre as diversas modalidades de assinatura e as práticas formas de pagamento

BV FINANCEIRA

Votorantim | Finanças

A filial BV Financeira S.A.,
Empresa do Grupo Votorantim,
especializou-se no mercado em
Financiamentos de Veículos,
Utilitários, Caminhões e semi-
reboques. Atuando nas cidade de
Jaraguá do Sul e região

Parceiros B

Aqui vale a pena

OLÍMPIO AUTOMÓVEIS

371-1987
275-0777

NOVO ENDEREÇO: Proc. Gomes de Oliveira, 841 - a lado Kuchen Haus

Corsa Sedam OKm	05	verde met	G
Peugeot compl.	00	azul	G
Fiesta 2p Ar/Dh	99	cinza	G
Astra Hatch	99	prata	G
Palio 2p	97	grafite	G
Uno Mille	93	vermelho	G
Uno 4p 1.0	99	preto	G
Gol 4p	04	branco	G
Gol Plus	95	azul	G
D-20	92	branca	D
Gol 4p	99	verde	G
Gol 2p	00	branco	G
Tipo Compl 4p	94	prata	GNV
F-75 4x4	78	azul	G
Fusca 1.300	86	branco	G

MONTANA VEICULOS

Fone: 376-1678

Rua Walter Marquardt - De Front Ao Posto Cidade III

Parati 1.0 C/opc	Branco	G	1998
Mondeo CLX comp	Roxo	G	1997
Escort L C/opc	Prata	A	1994
Chevy DL c/ rodas	Branca	G	1993
Logus GL comp	Azul	G	1993
Monza GL	Bordo	G	1994
Fiorino Aberta	Branca	G	1994
Monza Classic	Azul	A	1991
Tipo IE	Cinza	G	1995
D-20	Preta	D	1985

OM VEÍCULOS

Rua João Januário Ayroso, 65
371-5343 - (47) 9903-2936
275-2488



Vectra GLS	1997	Branca	Gas
Vectra GLS 2.2 comp	1998	Prata	Gas
Corsa Wind AQ/limp/desmb/RLL	1998	Prata	Gas
Meriva 1.8 comp	2004	Prata	Flex
Meriva 1.8 comp	2003	Prata	Gas
Palio ED 2 portas	1998	Cinza	Gas
Palio ELX	2001	Preto	Gas/GNV
Palio EX limp/desmb/ar/vidro e trava	2000	Branco	Gas
Palio EX comp menos Ar	2002	Preto	Gas
Palio Weekend ELX comp	2001	Branco	Gas
Palio Fire 1.0 limp/desemb	2004	Prata	Gas
Clio EXP 1.0 16v comp	2002	Cinza	Gas
Pick-up Strada Working	2002	Cinza	Gas
Ranger XL B	1997	Branca	Gas/GNV
Ranger	2000	Branca	Diesel
Clio Authentic 1.0H 2 portas	2004	Branco	Gas
Clio EXP 1.6 16v completo	2004	Cinza	Gas
Scenic RT 1.6 comp	2002	Cinza	Gas
Clio EXP 1.0 16v comp	2004	Cinza	Gas
Scenic EXP 1.6 16v comp	2004	Verde Met	Gas
Kangu 1.6 completa	2003	Prata	Gas
Gol MI	1998	Cinza	Gas
Gol CL	1996	Branco	Gas
Gol 2.0	2003	Prata	Gas
Gol 1000I	1998	Vermelho	Gas
Gol 1000II	1998	Vermelho	Gas
Gol Plus 16V	2001	Prata	Gas
Parati 1.6 completa	2000	Verde	Gas
Honda NX-4 Falcon	2001	Vermelha	Gas

CONSULTE OUTROS VEÍCULOS

STREET CAR automóveis

370-3113

Av. Waldemar Grubba - Jaraguá do Sul - SC

Palio SX comp	Vermelho	2001
Corsa 4p	Preto	1999
Celta + rodas	Bordo	2001
S-10 Diesel comp	Cinza	1995
S-10 comp + GNV	Preta	2001
Celta 1.0 2P	Vermelho	2002
Palio Young	Branco	2001
Escort GLX, Completo	Bege	2000
Corsa Wagon GLS	Cinza	2000
Astra GL Sedam COMP	Branco	1999
Peugeot 105, Completo	Prata	1999
Pick-Up Corsa Champ	Verde	1998
Uno Mille SX	Prata	1998
Escort Hobby	Prata	1998
Gol G III 4p	Branco	2004
Gol Plus	Prata	1995
Clio 1.0 4P	Branca	2003
Clio Sedan Completissimo	Gratite	2002
Fusca 1300 L	Branco	1983

AZEVEDO AUTOMÓVEIS

373-0806

373-1881

Celta 4p c/ ar	prata	03	G
Gol 1000 16v c/ opc.	Cinza	00	G
Gol 1.8	branco	96	G
Astra Sedam 1.8 GL comp.	Verde	99	G
Palio EX 4p e opc.	Verde	01	G
Ranger Splash compl (6 cc)	preta	94	G/GNV
Vectra GLS	bran	97	G
Fiesta Berson c/ DH	preto	03	G
Fiesta Berson c/ Ar	verme	03	G
Gol Plus	azul	95	G
Blazer 2.4 compl + rodas	branca	01	G
Scenic RT 1.6	prata	02	G
Scenic RT 1.6	prata	02	G
Vectra Gls	cinza	97	G
Corsa Sedam Comp	branco	03	G

JM AUTOMÓVEIS

Fone: 370-7986

Vectra GLS	1995	Bordo
Escort GL 1.6	1995	Bordo
Gol 1.000 16V 4p	1999	Branco
Monza comp	1992	Azul
Fusca 1.300	1970	Branco
Verona 1.8	1991	Branco
Kadett	1997	Prata + GNV
Fiorino C. Fibra	1990	Bege
Corsa	1995	Vermelho

Avenida Walter Marquardt N° 2166 - Barra do Rio Cerro

Automóveis Pereira

370-3574

Av. Prefeito Waldemar Gruba, 3747 - Jaraguá do Sul

FIAT			
Palio EX Fire 2p/Rdas sport	01	prata	R\$ 15.300,00
Palio EL 4p comp -Ve	97	branco	R\$ 13.000,00
Tipo 4p comp+ teto	94	prata	R\$ 8.900,00
Tipo 4p comp	95	verde	R\$ 9.000,00
Uno	93	vermelho	R\$ 7.000,00
GM			
Vectra GLS completo	95	Dourado	R\$13.500,00
Vectra GLS comp +GNV	97	branco	R\$ 21.000,00
Pick Up corsa GL comp - ar	96	Branca	R\$11.500,00
Corsa Ac/DH	97	prata	R\$ 13.000,00
Chevet SLE	90	Dourado	R\$ 4.800,00
Ford			
Escort 1.6 alc	94	Azul	R\$ 8.500,00
Escort GL Ar/desem	95	Azul	R\$10.000,00
Escort GLX SW comp	98	Azul	R\$15.900,00
Scenic RT	00	Verde	R\$ 28.000,00
Honda Civic aut	98	Vermelho	R\$ 24.000,00
VW			
Gol 4p Ar/Dh	00	branco	R\$ 17.700,00
Gol	91	bege	R\$ 7.500,00

Rodocar

Veículos

273-6549

Gol power	1.0/4p/opc	branco	02	G
Palio EX	4p/opc	dourado	00	G
Palio ELX	1.6/4p	Azul	98	G
Escort GL	1.8/4p/comp - Ar	prata	98	G
Gol Special	1.0/2p/comp-DH	preto	02	G
Gol 1.0	16v/4p	branco	98	G
Renaut Clio RL	4p/Ar	branco	01	G

Rua Bernardo Dornbusch, 620 - Baependi - Jaraguá do Sul

LD veículos

373-4047

BR 280 KM 60, 329 - Guaramirim (em frente a FAMEG)

FIAT				
Tempra 16V 4p comp	azul	1995	R\$ 9.900,00	
Tempra Ouro + couro	cinza	1993	R\$ 8.500,00	
Uno ELX 4p	verde	1994	R\$ 8.600,00	
Uno CS	vermelho	1992	R\$ 6.500,00	
FORD				
Fiesta CLX 1.4 4p comp	bordo	1997	R\$ 12.300,00	
Fiesta 1.0 4p	vermelho	1997	R\$ 11.300,00	
Fiesta 1.0 4p+ar	azul	2000	R\$ 13.500,00	
Verona GLI 1.8	branco	1994	R\$ 8.900,00	
VW				
Gol GTI comp + rodas 16	branco	1995	R\$ 14.900,00	
Logus CL 1.8	azul	1994	R\$ 8.900,00	
Santana GL comp 4p	branco	1994	R\$ 9.800,00	
Parati CL 1.8 d/ opc	branco	1997	R\$ 13.500,00	
Gol 1.0 MI	branco	1997	R\$ 11.500,00	
Gol Special	vermelho	2001	R\$ 13.900,00	
Fusca 1.300	branco	1978	R\$ 2.300,00	
GM				
Corsa Wind	azul	1995	R\$ 9.300,00	
Corsa Wagon c/ opc.	branco	2001	R\$ 16.900,00	
Omega GLS completo "couro"	prata	1993	R\$ 14.400,00	
Monza SLE	marrom	1989	R\$ 5.800,00	
Chevette	branco	1986	R\$ 2.900,00	

BARRA VEICULOS

Fone: 376194

Fax: 376-149

Rua: Angelo Rubini s/n. Barra do Rio Cerro

Blazer DLX 4x4	die	2000	branco
Corsa Wagon	gas	1997	verde
Corsa Wind 1.0 4p	gas	2002	branco
Corsa Wind 1.0 4p	gas	2002	prata
Corsa Wind	gas	1996	vermelho
Parati CL 1.8	gas	1995	prata
Gol Plus 16v comp	gas	2001	cinza
Mercedes 608	die	1983	branco
Gol GTI	gas	1995	branco
Escort L	alc	1988	prata
Escort GL 1.6	gas	1995	branco
Meriva 1.8 8v	gas	2003	prata
Parati	alc	1989	branca
Passat Village GL	gas	1985	cinza

Financeira

negociar seu veículo!

EM JARAGUÁ DO SUL e REGIÃO:
TELEFONES:

9971-5074 - operadora Maga
9971-5084 - operadora Orsola
9964-0228 - operadora Lehanna

"Temos as menores taxas de juros do mercado"

BV

FINANCEIRA

Votorantim | Finanças

MILÊNIO VEÍCULOS

370-7516

Compra Vende Troca Financia

Rua Walter Marquardt, 1850 - Barra do Rio Molha - Jaraguá do Sul - SC

Pampa	Vermelha	94
Hilux Sw4, diesel	Cinza	93
Fiorino furgão	branca	96
Santana GLS compl.	Azul	92
L-200 Diesel	Cinza	96
Fiorino pick up	branca	95
Golf	bordo	95
Santana GLS compl	Azul	88
Logus 1.8 GL	Vermelho	94
Corrier GNV 1.6	Branca	00
Monza Classic comp	Azul	91
S-10 comp GNV	Bordo	96
Chevet	Vermelho	86

Arduino Veiculos 371-4225

Av. Prof. Waldemar Grubba, 1033 - Baependi

Gol Special c/ opc	2p	2004	Cinza
Fiesta	4p	2003	Prata
Celta 1.0 VHC	4p	2003	Bran
Saveiro 1.8 Plus	2p	2002	Bran
Saveiro 1.6 Ac/GNV	2p	2003	Branco
Corsa Wind 1.6	4p	2000	branco
Vectra GLS	4p	2000	Preto
Palio EDX 1.0	4p	1997	Azul
Gol 1.000	2P	1996	Bran
Classe A 160 comp+ couro	4p	2001	Prata
S-10 AC/DH	2p	1995	Verm
Monza SLE 2.0c/opc	4p	1990	Branco
Fusca 1.300 L	2p	1982	Verde Met
Moto Honda Titan ES		2003	Azul

"Demais modelos novos e seminovos consulte-nos"



W. BREITKOPF

Caminhões e Ônibus

BR 280 - Km 53 - Guaramirim (47) 373-0127

VW 8.120 LONGA 03/03 Carroceria Branca R\$ 63.000,00

VW 23.220-6x2 03/04 Chassi Verm.Piraquê R\$ 115.000,00

FORD 1617 c/ 3 eixo 97/97 Chassi Branca R\$ 66.000,00

AGENOR

AUTOMÓVEIS

CARROS NOVOS E USADOS

GM

Corsa hatch c/ar 4p bran 2002 Gas

D-20 Custon De-luxe preto 1991 Die

VW

Gol City GIII compl 4p prata 2003 Gas

Parati c/ dh cinza 2001 Gas

Gol Special 2p branco 2002 Gas

FIAT

Uno Mille Smart verde 2001 Gas

Uno Mille Smart azul 2001 Gas

Mille Fire Básico branco 2004 Gas

Furgão 1.5 branco 1998 Gas

FORD

Escort Hobby verm 1995 Gas

Fone: 370-2109



Amarildo 370-2769

AUTOMÓVEIS

Av. Prefeito Waldemar Grubba, 3771 - Centenário

D-20	Branca	1989	R\$ 19.500,00
Escort GLX compl 1.8	Verde	1998	R\$ 16.500,00
Ford Ka Básico 1.0	Prata	1999	R\$ 13.400,00
Fusca 1.300 L	Marrom	1978	R\$ 3.500,00
Gol 1.0 4p/Tr/Dh	Cinza	2003	R\$ 21.500,00
Gol Especial 1.0	Vermelho	2002	R\$ 14.800,00
Gol 16V 1.0	Cinza	1998	R\$ 12.300,00
Gol CLI 1.6	Branco	1996	R\$ 11.500,00
Golf 1.8 MI comp	Prata	1996	R\$ 16.300,00
Monza comp -AR 2.0	Branco	1996	R\$ 11.300,00
Palio 1.6 comp -AR	Branco	1999	R\$ 14.500,00
Palio EX 1.0 8V	Verde	2001	R\$ 14.800,00
Parati 1.6 comp	Prata	2000	R\$ 24.500,00
Ranger comp cab. Estend 2.3	Branca	2002	R\$ 35.000,00
Vitara comp	Azul	1994	R\$ 16.500,00
Fusca	Branco	1978	R\$ 3.000,00

HILGENBERG AUTOMÓVEIS

FONE: 370-2227

Honda Civic comp teto+ couro	93	Preto
Galaxie 500	77	Vermelho
Saveiro	86	Vermelho
CB 450 DX	89	Vermelho
Belina II GL	86	Amarela
Monza SL/E	85	Prata
Pegout 306	99	Branco
Silverado DLX	98	Prata
Dakota Sport 3.9 C/ GNV	99	Verde
RD 350 R	88	Preto
Apolo GL	90	Prata
Parati 16V	00	Cinza
Blazer GNV	96	Branca
Dodge/Dart	76	Branco
Bug Duna 1.600	02	Amarelo
Peugot 307 SW comp	99	Branco
Palio ED	97	Branco
Celta 1.0 4p	03	Azul
Gol 1.0 1.000 Plus	96	Branco
Santana GL 1.8 comp	95	Branco GNV

Rua Valdemar Grubba Nº 3841 Centenario

R.V. Veiculos

Compra-Venda-Troca-Financia

Fone e Fax: 370-3423

Vectra Milenium comp	01
Gol Vermelho	03
Gol Branco	02
Gol GIII 8V Branco	00
Gol Limp/Des Branco	02
Corsa Sedam 4p/tr/ala/des/Aq	01
Gol Plus GIII 4p/desem+opc	01

Av. Prefeito Waldemar Grubba Nº 4286 Cep. 89256-502 Jaraguá do Sul SC

TJ Veículos de Particulares

Compra / Venda / Consigna / Financia

Fone/fax: (47) 370-0164 ou 275-6179

Rua: João Planincheck, 293 - Bairro: Nova Brasília

Gol branco	G	99	R\$ 13.500,00 + roda e som
Gol prata	G	85	R\$ 4.800,00
Gol Azul	G	85	R\$ 3.800,00
Chevet	G	91	R\$ 6.500,00
Kombi bege	GNV	95	R\$ 12.300,00 5.500+ 23x400
Escort dourado	G	94	R\$ 7.500,00
D-20 Vermelho	D	91	R\$ 29.000,00
Palio Grafite	G	97	R\$ 13.500,00
Escort 1.8 prata	G	93	R\$ 9.000,00
Pampa cinza	A	89	R\$ 6.100,00
Belina Prata	G	90	R\$ 6.500,00
Opala Azul	G	87	R\$ 4.000,00 6 cilindros
Bis Sundown roxo	G	97	R\$ 1.500,00
XLR roxo	G	00	R\$ 4.200,00
Tipo grafite	G	95	R\$ 9.800,00
Kadett preto	G	91	R\$ 3.500,00 + 23x255
Verona dourado	G	90	R\$ 4.500,00+ 19x267
Monza prata	G	89	R\$ 5.800,00
Polo prata	G	97	R\$ 15.500,00
TDM 225 (moto) prata	G	01	R\$ 5.200,00
Uno vermelho	G	95	R\$ 5.000,00+ Financ

" Vendemos seu veículo a preço de mercado!"

Ditrento 371-0802

AUTOMÓVEIS 371-8287

Exp. Antônio Carlos Ferreira, 130 - Centro - Iguá do Sul

Honda Fit LX comp	prata	2004
Gol Plus comp	preto	2002
Gol Power c/ Trio/DH	branco	2002
Palio Week Comp	branco	2001
Scenic RXE 1.6 comp	cinza	2001
Corsa Sedam c/trio/Ar	cinza	2001
Corsa 4p/Flex comp	prata	2004
Vectra CD compl + GNV	prata	1999
Corsa 4p Trio e Dh	bege	2004
Fiesta Personalite	cinza	2003
Ka GL	prata	2004
Fiesta comp	vermelho	2003
Scenic RT 1.6 comp	azul	2000
Corsa 4p	branco	2001
Scenic RT 1.6 comp	cinza	2001
Courier	verm	2002
Corsa Hatch Mod Novo c/ Trio/ar	branco	2002
Palio Weekend ELX comp	cinza	2002
Palio ELX 1.3 Flex	branco	2004
Astra Sedam GLS comp	cinza	2000
Clio RT comp	branco	2002
Vectra GL comp	prata	2000

WOLFCAR 275-1184

Rua Angelo Schiochet 99

89251-600 - Jaraguá do Sul

Corsa MPSI	C/ Opc	1997	Branco
Reno Clio 1.6 Compl	16v/top de linha	2001	grafite
Palio ELX 1.3 Fire comp.	4p	2001	Cinza
Gol	4p/16v/ar	1999	branco
Gol MI	4p/Tr/Ala	1999	Branco
Gol Gill	DH/4p	2000	Vermelho
Gol Special 1.0	c/ ar cond.	2003	branco
Fiesta	4p	2001	prata
Saveiro	1.6	2003	branca
Saveiro 1.6		1995	azul.met
Pick Up Strada 1.3 Fire		2003	Branca
Marea HLX	comp.	1999	preta
Celta 1.0 VHC	1.0/4p	2003	branco
Celta 1.0 VHC	2p	2003	branco
Monza SL 2.0	2p.	1993	prata
Corsa	4p/opc	2001	azul
Corsa Sedam	4p/ar/tr	2000	Verde
CG		2001	prata
Biz	ES	2003	verde

KAMY AUTOMÓVEIS

Fone/Fax: 375-2018 - 9993-5854 - 9973-3034 - centro/Corupá

Corsa GL 4p 1.6	Bco	1998	Gas
Scenic 2.0 comp	Azul	2000	Gas
Grand Blazer DLX 4.2 TB	Prata	1999	Die
Escort SW comp	Cinza	1997	Gas
Celta VHC 2p	Bco	2003	Gas
Gol Power 1.0 4p/ar	Bco	2003	Gas
Celta 4p VHC	Bco	2003	Gas
Vectra GLS comp	Bco	2000	GNV
Blazer DLX	Bco	1998	GNV
Blazer	Bco	1999	GNV
Silverado Blazer	Bco	1998	Alc
Palio Weekend 16v 1.6	Bco	1998	Gas
S-10 2.5 DLX	preta	1997	Die
L-200 4x4 compl	azul	1993	Die
F-1000	prata	1989	Die
Verona XLX 4p	Bordo	1994	Alc
Vectra 2.2 Milenium	Cinza	2001	Gas
Uno ELX 4p c/ trio	Azul	1994	Gas
Omega GLS 2.2 comp	branco	1998	GNV
Celta 2p c/ Ac	Vermelho	2003	Gas
Pick Up Corsa	prata	2003	GNV
Megane RXE comp	bco	1999	GNV
Calibra 16v comp	vermelho	1994	Gas
Uno 1.0 2p	bordo	1994	Gas

SD VEÍCULOS

Rua Prof. Waldemar Grubba, 3727

Bairro Vieiras

Tempra 16v ouro	97	R\$ 12.500,00
Vectra GL compl + GNV	97	R\$ 21.000,00
Trailer Angola c/ 1 eixo	90	R\$ 6.500,00
Kombi stander c/ 11 lugares	95	R\$ 8.900,00
Escort Xr3	89	R\$ 5.800,00
Golf GTI comp	95	R\$ 13.800,00
Gol 1.000	96	R\$ 11.500,00
Parati CL 1.6	97	R\$ 13.600,00
Gol	96	R\$ 11.300,00
Monza	91	R\$ 7.800,00
Monza + GNV	95	R\$ 12.000,00
Passat	79	R\$ 2.300,00
Fusca 1.300	73	R\$ 2.300,00
Gol 1.000 16 V	99	R\$ 13.000,00
Verona LX	94	R\$ 8.700,00
D-10	81	R\$ 13.500,00

EDITAL

PATRICIA TAVARES DA CUNHA MELLO, Tabeliã Designada da Comarca de Jaraguá do Sul, Estado de Santa Catarina, na forma da Lei, etc.
Faz saber a todos quanto este edital, virem que se acham neste Tabelionato para protesto de Titulos contra:

MP EQUIPAMENTOS LTDA ME MARECHAL — DEODORO DA FONSECA 1594 SA — NESTA;
A BARATEIRA DESENTUPIDORA LTDA — AV. PROCOPIO GOMES DE OLIVEIRA 1500 — NESTA;
ACN S CENTRO DE FORMACAO PROF LTDA ME — R MAL DEODORO DA FONSECA, 1085 S 1,2 E5. C — NESTA;
ACN S CENTRO DE FORMACAO PROF LTDA ME — R: MAL DEODORO DA FONSECA, 1085 S 1,2 E5 — NESTA;
ACNS-CENTRO DE FORMACAO PROFISSIONAL LTD — R. EXP. CABO HARRY HADLICH N. 35 — NESTA;
ACO ALIANCE S/A — RUA JOAQUIM FRANCISCO DE PAULA, 1660 — NESTA;
ALEXANDRE BASTOS MELDAU — RUA PEDRO FLORIANO 202 — NESTA;
ALVINO HILKELDEY — ESTRADA BOMPLANDT SNR — CORUPA;
AMVALE TEXTIL LTDA — RUA WALTER MARQUARDT 1677 — NESTA;
ANTONIO CARLOS MOTA — R 522 NR 10 — NESTA;
ARI ANTUNES — RUA JOSE NARLOCH 2441 — NESTA;
ARI ANTUNES — RUA JOSE NARLOCH 2441 — NESTA;
ARI ANTUNES — RUA JOSE NARLOCH 2401 ANA PAULA — NESTA;
ARI ANTUNES — R JOSE NARILOCH 2441 — NESTA;
ARI ANTUNES — R JOSE NARILOCH 2441 — NESTA;
ARI ANTUNES — R JOSE NARLOCH 2441 — NESTA;
ARI ANTUNES (8337.1) — R JOSE NARLOCH - SALA 01 2441 — NESTA;
ARI ANTUNES-ME — RUA JOSE NARLOCH 2401 — NESTA;
ASSOC. JARAGUAENSE DE BASQUETE — R ERWINO MENEGOTTI N 10 — NESTA;
AVELINO ORGANIZACAO CONTABIL LTDA — R PEDRO A.FAGUNDES S/ ONR PROX 125 — NESTA;
BENICIO BALDUSSI — AV. REINOLDO RAU 21SALA 3 — NESTA;
BRAATZ MENDER LTDA — PREFEITO WALDEMAR GRUBBA 1030 — NESTA;
CAIXAS ACUSTICAS HANSEN LTDA M — R ARGENTINA 48 — NESTA;
CASA DOS RADS GUTHS LTDA — R BERNARDO DORNBUSCH 1864 — NESTA;
CASA DOS RADS GUTHS LTDA — R BERNARDO DORNBUSCH 1864 — NESTA;
COM DE SUCATAS MADER LTDA ME — RUA ALBERTO SANTOS DUMONT 760 — NESTA;
CONFEC NICOLODELLI LTDA — RUA JOAQUIM F DE PAULA 295 — NESTA;
CONFECOES NICOLODELLI LTDA — RUA JOAQUIM FRANCISCO DE PAULA 295 — NESTA;
CONRADO ZIPF — RUA: ADELINA KLEIN EHLERT, L257 — NESTA;
D'ITALIA GRANITOS LTDA — RUA WALTER MARQUARDT 2079 — NESTA;
DOGLAIR REK PETRI — ROBERTO ZIEMANN, SN — NESTA;
DUTRA CONSULTORIA E TREINAMENT — MARECHAL F. PEIXOTO 10 SL 01 — NESTA;
ELEVADORES JARAGUA LTDA — R. ROBERTO ZIMANN, 2201 — NESTA;
ELIANA DA COSTA CAMPOS — AV WALDEMAR GRUBA, 5249 — NESTA;
ERNESTO SCHNEIDER MECANICO-ME — DOMINGOS SANSAO, 340 — NESTA;
EXP.VALE ITAJAI TRANSP.RODOV.CARGAS LTDA — R GIARDINI LUIZ LENZI 95 — NESTA;
EXP.VALE ITAJAI TRANSP.RODOV.CARGAS LTDA — R GIARDINI LUIZ LENZI 95 — NESTA;
FIGUEIRA IND.ARTEFATOS DE METAIS LTD — RUA CARLOS OESCHLER 2300 — NESTA;
GEEFFERSON M DA SILVA LANDARINI — RUA: AV. CEL. PROCOPIO GOMES 1320-AP 501 — NESTA;
GEISIANE ZOZ — RUA DOMINGOS ANACLETO GARCIA, 44 - TRES RIOS — NESTA;
HB DISTRIBUIDORA — RUA JOSE NARLOCH, 2401 - ANA PAULA — NESTA;
HELIO WILMAR DE MOURA ME — JARAGUA DO SUL OU FAZENDA RIO GRANDE — NESTA;
INACIO VENERA - ME — RUA: 13 DE MAIO, 151 — NESTA;
IND E COM ESQ JONTSCH LTDA — R EMMA RUNPEL BARTEL 55 — NESTA;
IND.E COM.DE SORV.ROZZA LTDA — AV.MARECHAL DEODORO DA FONSECA - CENTRO — NESTA;
INSTALADORA ELETRICA TR — RUA ROBERTO MARQUARDT 165 — NESTA;
INTERATIVA TEXTIL LTDA — RUA ANTONIO MACHADO 86,FUNDOS —

NESTA;
JARAGUA COM DE TINTAS LTDA — RUA VENANCIO DA SILVA PORTO 769 — NESTA;
JATEC INFORMATICA LTDA ME — RUA ANGELO SCHIOCHET , 173 — NESTA;
JOELMA FUZAO ZIMMERMANN — RUA DOMINGOS RODRIGUES DA NOVA 306 — NESTA;
KRAUSE ZIMMER LTDA ME — NESTA;
LOURDES HELENA MAZZINI BATISTA — RUA: ANGELO SCHIOCHET, 310 — NESTA;
LTN DESIGN IND DA MODA LTDA ME — R JOAQUIM FRANCISCO DE PAULA 303 — NESTA;
LUA E MAR CONFECOES LTDA ME — RUA PADRE MIRANDINHA 40 — NESTA;
LUIZA RAQUEL DOS PASSOS — RUA JOSE EMMENDORFER 703 APTO 04 - NOVA BRASI — NESTA;
MARGID DUVE GNEIPEL — RUA HELEODORO BORGES 85 — NESTA;
MARIA ANGELA RADUNTZ ME — AV MAL DEODORO DA FONSECA 1590
MEC HILARIO MAESTRI LTDA — RUA DOMINGOS RODIRGUES DA NOVA 462 — NESTA;
MICHELLE MAGDA DOS SANTOS — R. VALDIR JOSE MANFRINI NESTA;
MIRA ISOLAMENTOS TERMICOS LTDA — RUA VIRGILIO PEDRO RUBINI S/N — NESTA;
MODAL MALHAS LTDA — RUA JORGE CZERNIEWICZ, 457 — NESTA;
MP EQUIPAMENTOS LTDA — AV MAL DEODORO DA FONSECA 1605 — NESTA;
MP EQUIPAMENTOS LTDA EPP — DEODORO DA FONSECA 1594 SL 01 — NESTA;
MP EQUIPAMENTOS LTDA ME — MARECHAL DEODORO DA FONSECA, 1594 SA — NESTA;
MP EQUIPAMENTOS LTDA ME — AV MARECHAL DEODORO DA FON 1594 SL 01 — NESTA;
NIELS FABRICACOES E COM DE VELAS — R ACRE 42 — NESTA;
OFIC DE MOTO ALCIDES LTDA — RUA CEL PROCOPIO GOMES 42 — NESTA;
OFICINA DE MOTO ALCIDES LTDA — R.CEL PROCOPIO G DE OLIVEIRA SNR — NESTA;
PAULO CEZAR DOS SANTOS — 1034, 230 — NESTA;
PURO FIO IND E COM DO VESTUARI — RUA CARLOS BLANCK 229 - SALA 02 — NESTA;
PV IND DE FUNDICAO LTDA — RUA BERNARDO GRUBBA 180 — NESTA;
PV INDUSTRIA DE FUNDICAO LTDA — RUA BERNARDO GRUBBA 180 — NESTA;
QUALYS AMBIENTAL LTDA — PREF. WALDEMAR GRUBBA 2311 — NESTA;
RAFACHALLE INDUSTRIA TEXTIL — R: CARLOS EGGERT, 53 — NESTA;
REST.BORGES RAMOS LTDA-ME — R.WALTER BREITHAUPT, 40 — NESTA;
ROGER CARGO LTDA — OLIVIO DOMINGOS BRUGNAGNO 481 — NESTA;
ROGER CARGO LTDA — RUA OLIVIO DOMINGOS BRUGNAGO 481 — NESTA;
ROSELI KREPSKI — RUA ARTHUR GUMZ, 765 VILA NOVA — NESTA;
ROSELI KREPSKI — RUA ARTHUR GUMZ 765 VILA NOVA — NESTA;
RSA PLANEJAMENTO E CONSTRUCAO LTDA — R REINOLDO RAU 60 SALA 208 — NESTA;
RUDENES COREZOLA — RUA JOAO PICOLLI, 171 APTO 102 — NESTA;
SIMONE TEREZINHA BORGMANN — AV PREFEITO WALDEMAR GRUBBA - CENTENARIO — NESTA;
SOLANGE VALLER — AV. BARAO O RIO BRANCO 168 — NESTA;
TATIANA BAUMLE GONCALVES — RUA DOM PEDRO II 44 — CORUPA;
TEXTIL VALERIO LTDA — R.DOMINGOS SANSON 220-BAEPENDI — NESTA;
WILMAR SCHULZ — RUA RIO ALMA, S/N — NESTA;
ZUP ZUM DISTRIBUIDORA COM LTDA — R JUVENAL CORREIA, 176 - VILA LALAU — NESTA;

E, como os ditos devedores não foram encontrados ou se recusaram a aceitar a devida intimação, faz por intermédio do presente Edital, para que os mesmos compareçam neste Tabelionato na Rua Arthur Muller, nº 78, no prazo da Lei, a fim de liquidar o seu débito, ou então, dar razão por que não o faz, sob a pena de serem os referidos protestados na forma da Lei, etc.

Jaraguá do Sul, 12 de Janeiro de 2005
Ilton Hoffmann - Tabelião Substituto

SAÚDE

- GINECOLOGIA -

Alamos Galastri
Médico - CRM/SC 1242 - TEGO 030/79
Habilitação SOBRACIL 1.079
Vídeo-cirurgia,
Menopausa - Prevenção
do Câncer, Endometriose
Rua: Guilherme Weege, 50 - SL 406
Fone: 370-1705
sonata@netuno.com.br - Jaraguá do Sul

VICO-FARMA
FARMÁCIA E MANIPULAÇÃO
A Fórmula da sua saúde
275-3387
R: Reinoldo Rau, 289 - Sl. 01
Centro - Jaraguá do Sul - SC

EKILIBRIO
FARMÁCIA DE MANIPULAÇÃO
Medicamentos em geral
Manipulação de fórmulas médicas
Fisioterápicos e
Cosméticos manipulados
Fone: 371-8298
Rua João Picolli, 110 - Centro

PROMETEU PARAR
DE FUMAR EM 2005?
Nós ajudamos.
Tratamento
antitabagismo com
Acupuntura
Tel: 9955.0230

Guia prático do bem estar
SAÚDE & INFORMAÇÃO

PROFISSIONAIS ESPECIALIZADOS - NOVAS TÉCNOLOGIAS - AVANÇOS E NOVIDADES
EMAGRECIMENTO DE FORMA NATURAL COM PRODUTOS EKILIBRIO

SHAKE EMAGRECEDOR NATURAL: Formulado com colágeno (usado para enrijecimento da musculatura) e glucomanann (fibra que preenche o espaço vazio do estômago, diminuindo a fome) é uma ótima opção para perda de peso.

CHITOSAN: É um polissacarídeo encontrado no exoesqueleto de caranguejos. É utilizado como auxiliar no controle do excesso de gordura das dietas e na prevenção de doenças arteroescleróticas, por sua capacidade de inibir a absorção de gorduras pelo intestino, diminuir os níveis sérios de colesterol total enquanto aumenta os níveis de HDL colesterol. Chitosan tem ação de absorver os lipídeos, diminuindo sua absorção sistêmica e, conseqüentemente, suas calorias, havendo assim diminuição de peso corpóreo.

CASEOLAMINA: É um inibidor da digestão de gorduras, que promove perda de peso de modo seguro e eficaz. Caseolamina inibe a lipase, a enzima responsável pela quebra das moléculas de gorduras e, conseqüentemente, inibe a absorção pelo organismo, é extraída do fruto da Cássia nomeame.

Indicações: está indicada para todas as dietas de emagrecimento, principalmente para pacientes que necessitam reduzir rapidamente os níveis sérios de lipídeos.
Benefícios: redução da pressão sanguínea, dos níveis de colesterol sério, do ácido úrico e dos níveis sanguíneos de açúcares. Efeitos positivos em casos de apnéia do sono. Reduz

o efeito rebote de perda de peso.

FASEOLAMINA: Extraída da planta Phaseolus Vulgaris, quando ingerido, a Faseolamina inibe a ação da amilase e, conseqüentemente, a conversão de carboidratos em glicose (açúcar) é suprimida. A inibição desta conversão impede a absorção de uma parte dos carboidratos ingeridos na dieta na forma de glicose. O resultado é a redução dos níveis de açúcares e as calorias atribuídas a eles e uma diminuição das reservas de gordura. Os carboidratos que são normalmente armazenados pelo corpo na forma de gorduras são eliminados sem causar qualquer efeito negativo. 1g de Faseolamina é capaz de inibir a conversão de 454g de carboidratos, o que significa cerca de 1.800Kcal.

Quanto à tolerância deste produto é bastante alta e comumente não provocando efeitos colaterais.

OBS: Podemos ter associada a Caseolamina(inibe digestão de gorduras) com a Faseolamina (inibe digestão de carboidratos), ajudando na redução do peso de uma forma natural.

Fonte: Farmácia de Manipulação EKILIBRIO.

Receituário
ÉTICA
RESPEITO
QUALIDADE
(47) 275-0764
Farmácia de manipulação
www.receituario.com.br



WING TSUN
ARTE MARGIAL CHINESA

Terças e Quintas
18:00 19:30h
Tel: 9955 0230
R: Florianio Freiberger 129

- * A OPORTUNIDADE DE APRENDER A RELAXAR EM SITUAÇÕES DE ALTO STRESS OU PRESSÃO
* TÉCNICA DE DEFESA INTELIGENTE
* TÉCNICA SEM USO DA FORÇA FÍSICA

ACOMPANHAMENTO TRIMESTRAL PELOS MESTRES DA ALEMANHA:
HANS-JÜRGEN REMMEL
ANDREAS GELLER

ANÚNCIE AQUI!
371-1919

HERBALIFE
Perca de peso, ganho de massa muscular, E saúde. O caminho para o bem estar!
FONE (47) 9163-7298 OU (47) 370 3423
VANESSA GUIZONE

Você e sua empresa precisam conhecer



CROMOART
CRIAÇÃO & FOTOLITO

cromoarte@terra.com.br

tudo o que a Cromoart pode oferecer.

MÍDIA IMPRESSA
370
0816
BUREAU DE FOTOLITOS



Viu só? Até rima a gente cria!

AQUI EM CASA, TODO MUNDO LÊ!

TEM CLASSIFICADOS,
TEM ENTRETENIMENTO,
TEM CULTURA,
E TEM MUITA INFORMAÇÃO!
POR ISSO TODO MUNDO LÊ!

E AGORA, COM APENAS
R\$ 15,90 POR MÊS,
VOCÊ JÁ PODE TER O MELHOR
E MAIS COMPLETO DIÁRIO
REGIONAL NA SUA CASA!



CORREIO DO POVO

Publicado desde 1919



LIGUE 371 1919 E CONFIRA SOBRE TODOS OS PLANOS E MODALIDADES DE PAGAMENTO.