CORREIO DO POVO

HOJE MAIS OPORTUNIDADES CLASSIMais Veículos

Jaraguá do Sul, QUINTA-FEIRA, 29 de abril de 2004 | Diretor: Eugênio Victor Schmöckel | Ano 85 • Nº 4.878 • R$ 1,25

Advogados Associados S/C
OAB / SC 397/99
(47) 371-7511
Direito Trabalhista Empresarial

Cartórios Eleitorais estarão de plantão neste feriado

César Junkes

Como término do prazo para alistamento eleitoral no dia 5, os cartórios eleitorais de Guaramirim e Jaraguá do Sul estarão com horários especiais de atendimento no sábado e domingo. Página 7

Parceria ampliará auxílio à saúde a lojistas de Jaraguá do Sul

César Junkes

Unimed e CDL firmaram convênio que beneficiará associados, funcionários e familiares. O acordo aconteceu durante reunião da CDL, ontem. Página 8

Alexandre bogo

O técnico Augustinho Ferrari diz que a equipe infanto de futsal de Jaraguá do Sul está bem preparada para disputar etapa do estadual, neste fim-de-semana, em Schroeder.

Página 11

Definição do número de vereadores virá de votação no Senado

Página 3

Equipe de vôlei de JS se prepara para disputar estadual

Página 12

FÔLEGO NOVO

Longe de ser referência em estilo, o veterano Astra recebe o motor 2.0 Flexpower e mostra que possui virtudes suficientes para brigar com modelos mais atuais, como Stilo e Golf. Na versão 2005 ganha também novos acabamentos, mais itens de segurança e conforto também nova nomenclatura. O modelo surpreende pela dirigibilidade e potência do motor.

CLASSIMAIS VEÍCULOS

Acervo: Biblioteca Pública do Estado de Santa Catarina

CARTA DO LEITOR

Algumas razões para você orgulhar-se (de verdade) de ser um jaraguaense ou de viver em Jaraguá

Ainda sob os ecos de artigo publicado recentemente em veículo de comunicação local, quero registrar minha admiração e meu encantamento pelo povo, e por essa gente que aprendi a gostar e respeitar.

Enumero abaixo algumas razões que me fazem sentir orgulho de ser uma jaraguaense e de viver nesta cidade:

1-Usar um boné ou um chapéu e saber que a marca é MARCATTO

2-Vestir uma camiseta, gostosa como um abraço, e saber que a marca é MALWEE

3- Vestir aquele agasalho quentinho no inverno, e saber que a marca é MARISOL

4- Ver nossas crianças bem vestidas e saber que a marca é CARINHOSO, LILICA ou TIGOR

5- Saborear um cafezinho e saber que a marca é SASSE

6- Saborear um delicioso sorvete e saber que o produto é DUAS RODAS

7- Saborear o arroz do almoço e saber que a marca é URBANO

8- Saborear um chocolate quente ou uma gostosa sobremesa e saber que marca é BRETZKE

9- Ter em nosso parque fabril uma das maiores fábricas de motores do mundo a WEG

10- Andar de rapidinho e saber que é CANARINHO

11- Construir a casa dos seus sonhos e comprar tudo no BREITHAUPT

12- Ser um trabalhador, ir ao banco, e poder ser atendido com hora marcada na agência da CAIXA ECONOMICA FEDERAL

13- Escolher o curso superior que melhor lhe convier e cursá-lo na UNERJ

14-Matricular as crianças na rede municipal de ensino e saber que o ENSINO FUNDAMENTAL é um dos melhores do mundo

15- Poder assistir a excelentes espetáculos na SCAR

16- Escutar sua música ou seu programa favorito nas RÁDIOS JARAGUÁ, STÚDIO FM 99.1 OU BRASIL NOVO

17- Ler as notícias nos jornais CORREIO DO POVO, A GAZETA OU AN JARAGUÁ

18- Torcer pela equipe de FUTSAL DA MALWEE e saber que ela é campeã brasileira

19- Tomar um chop, comer um marreco e um strudel, atirar e dançar na SCHUETZENFEST

20- Pegar um cineminha no SHOPING

21- Aproveitar uma tarde no PARQUE MALWEE

Sejamos francos, meu interesse não é fazer apologia a nenhuma das marcas citadas, nem desmerecer outras tantas existentes, não queremos ser melhores que ninguém, mas dá ou não dá orgulho de viver numa terra de tantas oportunidades, que além de produzir e exportar para os cinco continentes sabe tão bem acolher a todos que aqui vivem ou que aqui chegam para viver.

Marines Ronchi Ersching, economiária, professora e guia de turismo
marinesre@bol.com.br

Artigos para Carta do Leitor devem ser enviados para a Rua Coronel Procópio Gomes de Oliveira, 246, Centro, ou pelo e-mail: redacao@jornalcorreiodopovo.com.br. As cartas devem conter o endereço ou telefone para contato. O jornal se reserva o direito de sintetizar o texto e fazer as correções ortográficas e gramaticais necessárias.

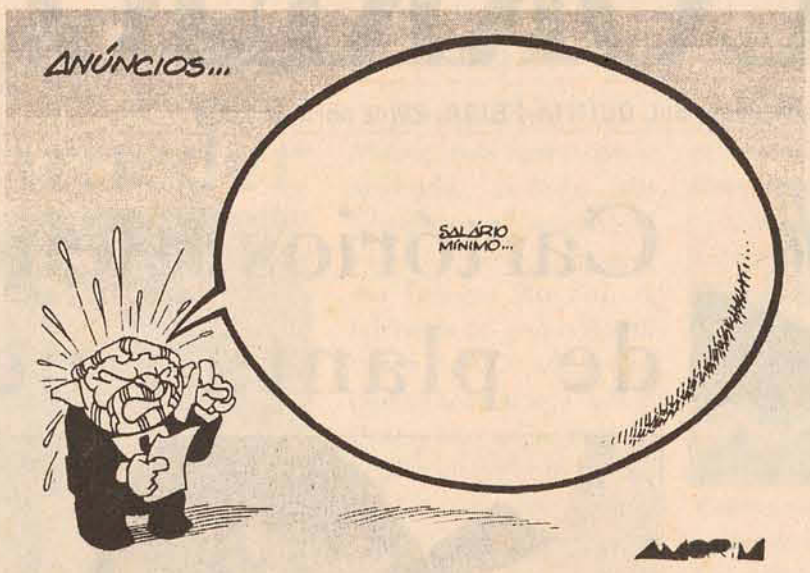

Oportunidade

No Ano Internacional do Arroz, o município de Massaranduba prepara-se para dar início a mais uma edição da Fecarroz, a Festa Catarinense do Arroz.

Além de servir como um portal para divulgar as potencialidades do município no setor agrícola, especialmente por Massaranduba ser considerada a Capital Catarinense do Arroz, o evento é uma oportunidade ímpar para que empresas de diversos segmentos da microrregião possam expor e comercializar seus produtos, alavancando a economia local.

Com apoio dos empresários, de entidades e da comunidade em geral, o evento terá feiras, exposições, seminário, competições esportivas, mostra de trabalhos artesanais, bailes e shows.

Paralelamente, a 9ª Fecarroz estará realizando a sexta Exposição Estadual da Banana, que acontece durante todos os dias do evento, assim como a segunda Exposição Agropecuária, com início no dia 6 também no Centro Esportivo Municipal.

> *Além de servir como um portal para divulgar as potencialidades do município no setor agrícola, o evento é uma oportunidade ímpar para que empresas de diversos segmentos da microrregião possam expor e comercializar seus produtos*

Resultados da inseminação artificial em bovinos implantada no início da atual administração poderão ser adquiridos na exposição, que terá animais de grande e médio porte de espécimes distintas como eqüinos, suínos, aves, entre outros.

Um dos aspectos mais interessantes da nona edição da Fecarroz é a iniciativa de procurar atender a todos os gostos, idades e tradições presentes na região com uma programação específica. Dia Feliz para terceira idade, Noite das Etnias, Noite Gauchesca e Noite da Juventude são algumas das atrações que integram o calendário do evento. Assim cada qual seu estilo tem a oportunidade de escolher o almoço, jantar ou baile na ocasião que achar conveniente, o que não o impede de desfrutar da diversidade proporcionada nos outros dias.

A mentalidade dos organizadores de valorizar e preservar a cultura local seja na dança, na música ou na gastronomia merece menção especial, pois através de ações como essa é que crianças, jovens e adultos podem conhecer sua história, sem que ela se perca no tempo.

Em um evento de tamanha diversidade, só a de se esperar que visitantes de toda região o prestigiem e conseqüentemente contribuam para o objetivo maior da 9ª Fecarroz, angariar fundos para a construção do Hospital Municipal, um projeto que precisa do apoio de todos para ser executado e que repercutirá na melhoria da qualidade de vida da população.

Os textos e colunas assinados são de responsabilidades exclusivos dos autores, não refletindo, necessariamente, a opinião do jornal.

CORREIO DO POVO
Publicado desde 1919
Diretor-presidente: Eugênio V. Schmöckel

REDAÇÃO E DPTO. COMERCIAL: Rua Coronel Procópio Gomes de Oliveira, 246, Centro - CEP 89251-200 - Caixa Postal 19 - CEP: 89251-970 - Jaraguá do Sul - SC.
Tel. 371-1919 - Fax: 276-3258.
E-mails: comercial@jornalcorreiodopovo.com.br
redacao@jornalcorreiodopovo.com.br

IMPRESSÃO: GRÁFICA E EDITORA CP LTDA.: Rua Walter Marquardt, 1.180 - CEP - 89259-700 - Cx. 19 - CEP 89251-970 - Jaraguá do Sul - SC - graficacp@terra.com.br
Fone: 370-7919 / 370-0816

Acervo: Biblioteca Pública do Estado de Santa Catarina

ANOTAÇÕES

CONFERÊNCIA

vereador José Pendiuk dos Santos(PT) teve rovado em primeira votação projeto de lei de sua oria que denominada as ruas de número 969, 1117 1118, respectivamente, de Arnoldo Modro, nrique João Sebold e Lavinia Ferreira dos Santos bold. Depois de aprovado na Câmara em segunda ação, o projeto segue para sanção do prefeito. ndiuk, que é autor do projeto de lei que cria o nselho Municipal da Mulher em Jaraguá do Sul, rticipou ontem da 1ª Conferência Regional de líticas para Mulheres, realizado no Centreventos Cau nsen, em Joinville.

ASOLD HOMENAGEADO

prefeito de Jaraguá do Sul, Irineu Pasold, é um dos menageados desta edição do troféu "O Barriga rde", em cerimônia a ser realizada no próximo dia , no Centreventos Cau Hansen, em Joinville. stituído em 1977 pelo jornalista Carlos Müller e pela ditora Presença, este ano o troféu será entregue a 25 refeitos de municípios catarinenses que se destacaram or suas atuações, obtendo alto índice de aprovação m suas gestões.

CORRUPÇÃO

deputado Adelor Vieira (PMDB/SC) ocupou a ibuna da Câmara dos Deputados para se pronunciar respeito da corrupção no Brasil. O artigo intitulado Empresas aceitam Corrupção" fala dos resultados pesquisa "Corrupção no Brasil: a perspectiva do tor privado, 2003". Um dado relevante da pesquisa que 70% das empresas afirmam gastar até 3% de u faturamento com o pagamento de propinas. Para deputado Adelor, é preciso punir corruptos e rruptores para acabar com esta prática ilícita. "Acabar om a corrupção deve ser compromisso de todos", firma o deputado.

Casa de Oração para todos os Povos

"Ele dá generosamente aos pobres, e a Sua bondade dura para sempre."

2 Coríntios 9:9

JESUS CRISTO
Nosso Senhor

REUNIÕES:
3ª Feira - 19h30 - ORAÇÃO
4ª Feira - 19h30 - ENSINO
Domingo - 19h00 - FAMÍLIA

PARTICIPE!

Rua: Max Wilhelm, 289
Baependi / Jaraguá do Sul - SC
Fone: (47) 370-6180
www.casadeoracao.com

TRÂMITE: PROPOSTA SERÁ APRECIADA NO SENADO PARA QUE SEJA CONVERTIDA EM EMENTA CONSTITUCIONAL

Plenária aprova a proposta da comissão dos deputados

JARAGUÁ DO SUL — Informações do diretor da Câmara de Vereadores do Município, Rui Lessmann, apontam que a Câmara de Deputados votou e aprovou ontem pela manhã a proporcionalidade estipulada pela Comissão de Constituição da Justiça referente às vagas no Legislativo. A tramitação prossegue no senado para que a proposta possa ser convertida numa ementa constitucional. Com a definição da Assembléia, as alterações mais significativas ocorrerão em 146 cidades do Estado, que dispõe de até sete mil habitantes. Nestes municípios haverá uma redução de duas vagas, passando de nove para sete vereadores. Neste cálculo, Jaraguá do Sul permanece com o número atual, pois cidades com 100 mil habitantes até 250 mil podem ter até 19 vagas.

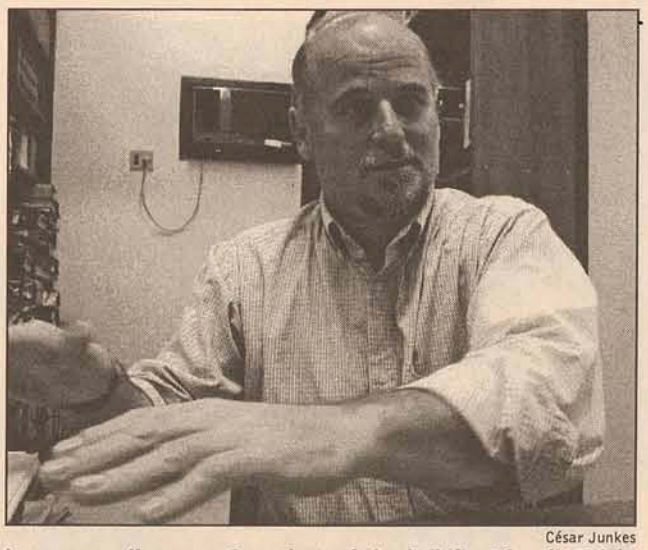

César Junkes

Lessmann diz que o Senado terá de definir até o dia 10/6

"Algumas cidades com cinco mil habitantes contavam com nove vereadores, número que gerava uma desproporcionalidade grande. Segundo os números aprovados pela comissão, mantém-se os 19 no nosso município", explica Rui Lessmann.

A pressão agora será no senado, que tem até o dia 10 de junho para realizar a plenária e colocar em votação esta pauta. Os vereadores de Jaraguá do Sul Eugênio Garcia (PSDB), Lorita Karsten (PMDB), Rudolfo Gesser (PP) e José Ozório de Ávila (PFL) estão em Brasília desde ontem junto com demais representantes do Legislativo vindos de todo o Estado de Santa Catarina. Eles participam hoje da marcha que a Associação Nacional dos Vereadores promove em reação à decisão do TSE (Tribunal Superior Eleitoral) em reduzir as vagas. "Se o senado alterar algum ponto, a proposta deve retornar à Câmara dos Deputados para reapreciação. De qualquer forma, até a próxima semana eles terão de apresentar um posicionamento", elucida. **(FR)**

Na proposta do MPSC seriam cortadas 333 vagas

Pela proposta do MPSC (Ministério Público de Santa Catarina) seriam cortadas 333 vagas. Levando em consideração os cálculos do STF (Supremo Tribunal Federal), seguidos pelo TSE (Tribunal Superior Eleitoral) e atualmente em vigor, 87 das Câmaras perderiam, em conjunto, 304 vereadores. Já o texto aprovado semana passada simplesmente corta 354 vagas, criando outras 28. No total, seria uma diminuição de 326 cadeiras, conforme levantamento da CMN (Confederação Nacional dos Municípios). A polêmica em relação ao número de vereadores começou através do questionamento dos critérios de proporcionalidade entre vagas e população, que estariam sendo desrespeitados em várias Câmaras do País. O STF reconheceu o protesto dos promotores e determinou a redução de 8.624 vagas em todo o País. Pressionada pelos vereadores, uma comissão da Câmara reduziu o corte para 5.173 vagas. (FR)

ZoomCreative

SAÚDE
EM PRIMEIRO LUGAR

Construção do Centro Obstétrico, contratação de médicos e funcionários, reformas e aquisição de equipamentos: os investimentos aplicados no Hospital Santo Antônio beneficiam toda a população de Guaramirim.

Acervo: Biblioteca Pública do Estado de Santa Catarina

redacao@jornalcorreiodopovo.com.br

■ PRECAUÇÃO: GERENTE-GERAL DO SANTANDER ALERTA SOBRE OS CUIDADOS BÁSICOS COM CARTÕES

Benefícios do cartão de crédito têm conquistado novos adeptos

JARAGUÁ DO SUL — O dinheiro de plástico está a cada dia sendo mais usado e mais aceito na maioria dos lugares, tanto por clientes quanto por comerciantes. Efetuar compras utilizando-se dos cartões de crédito é prático — basta passar na máquina e assinar — porém muitas pessoas não sabem usar estes meios, nem têm consciência dos benefícios ou cuidados necessários com este material. Dentre as vantagens de contar com um cartão de crédito, o gerente-geral do Banco Santander, Rogério Luis Souza, menciona a o fato de o usuário não ter de carregar dinheiro no bolso, dispor de crédito pré-aprovado em âmbito internacional, além de ter a opção de efetuar compra à vista com pagamento em 30 dias.

— A flexibilidade das parcelas, as bonificações e as taxas de juros diferem em cada instituição financeira. Compete ao cliente analisar o diferencial oferecido pelos bancos e optar pelo que considera mais apropriado —, salienta. Algumas administradoras propõem benefícios como milhagens, descontos em compras de carros, abatimento do valor da anuidade, entre outros, desde que o cliente utilize com bastante freqüência o cartão. Outra vantagem é que o usuário de cartão de crédito pode concentrar todas as compras e receber a cada 30 dias uma lista de todos os gastos. "Isto é um fator positivo, pois a pessoa percebe aonde os gastos estão sendo realizados, facilitando muito a análise do que foi despendido", avalia.

Apesar de ainda não estar internalizado na cultura brasileira, o uso do cartão tem atraído mais adeptos, com exceção daqueles que ainda têm receio de possíveis fraudes. "Todo cuidado é pouco, mesmo com dinheiro. Quem trabalha com cartão de crédito não pode em hipótese alguma emprestá-lo a outras pessoas. Na hora de efetuar pagamento, o cliente tem de acompanhar o processo. Não permitir que o vendedor leve o cartão para outro lugar para fazer consulta", aconselha. (FABIANE RIBAS)

Cliente tem de acompanhar o processo de pagamento com o cartão

César Junkes

Cuidados imprescindíveis para evitar problemas

O gerente geral do Santander, Rogério Luis Souza, enfatiza que em casos de perda ou furto, a pessoa deve comunicar o fato imediatamente à agência ou às centrais de atendimento do banco. "Desta forma, previne-se o uso indevido. Em caso de furto ou roubo do cartão de crédito, recomenda-se ainda que a ocorrência seja registrada na delegacia mais próxima", destaca. Souza acrescenta que, quando o vendedor passar o cartão pela máquina manual e amassar a fatura para jogar fora, sob a alegação de que o documento não foi bem decalcado, o usuário deve exigir sempre que rasgue em pedaços o carbono inutilizado. "É muito importante também prestar atenção quando o sistema utilizado for o eletromagnético. Uma pessoa desonesta pode passar o cartão mais de uma vez sem que ninguém perceba. É bom solicitar sempre uma via do comprovante de venda e conferir o valor declarado da compra antes de assiná-lo", diz. (FR)

INFORME CP

DESEMPREGO CRESCE PARA 12,8% EM MARÇO PELO 3º MÊS SEGUIDO

A taxa de desemprego do Brasil subiu em março pelo terceiro mês seguido, alcançando o maior nível desde outubro do ano passado. A pesquisa do IBGE, feita em seis regiões metropolitanas e divulgada na terça-feira, detectou 2,7 milhões de pessoas desocupadas. A taxa de desemprego foi de 12,8%, frente aos 12% de fevereiro. "Há uma expansão mais rápida do desemprego no primeiro trimestre de 2004 em relação ao ano passado", comentou Cimar Pereira, responsável pela pesquisa.

"O cenário econômico não é favorável à abertura de novas vagas. Era de se esperar um aumento na desocupação em março, mas não dessa ordem". Economistas consultados pela Reuters previam, em média, a elevação da taxa para 12,2% no mês passado. Segundo Pereira, houve uma procura "atípica" por empregos em março e o aumento da ocupação - de 81 mil pessoas - acabou não sendo suficiente para comportar toda a demanda. Além disso, acrescentou ele, o cenário econômico não ajudou. Em outubro do ano passado, a taxa de desemprego foi de 12,9%.

BOLETOS BANCÁRIOS

A partir desta semana, as casas lotéricas da Caixa Econômica Federal também passam a aceitar boletos de outros bancos que não tenham a informação da data de vencimento ou do valor no código de barras. Essa novidade vai possibilitar o recebimento, por exemplo, de faturas de cartão de crédito em que o cliente tem a opção pelo pagamento entre o valor mínimo e o total das despesas. Nesse caso, o atendente da lotérica faz a digitação dos dados informados, podendo alterar o valor que porventura constar no código de barras. Só não é possível modificar a data de vencimento se a mesma já constar do código. As demais condições para o pagamento dos boletos permanecem as mesmas.

LOTERIAS

Megasena	Quina
concurso: 558	concurso: 1292
07 - 14 - 31 - 57 - 58 - 59	15 - 26 - 32 - 56 - 60
Lotomania	**Loteria Federal**
concurso: 412	concurso: 03828
04 - 05 - 10 - 14 - 18 - 22 - 27 - 34 - 37 - 45 48 - 49 - 50 - 56 - 63 - 68 - 71 - 81 - 89 - 99	1° Premio: 48.688 2° Premio: 17.714 3° Premio: 05.923 4° Premio: 03.643 5° Premio: 69.845

US$ DÓLAR

Cotação de ontem

	Compra	Venda
COMERCIAL	2,9327	2,9335
PARALELO	2,9500	3,0200
TURISMO	2,8700	2,9700

Só no **Guiajaragua.com.br** você encontra:
Guias Histórico Cultural, Utilidade Pública, Industrial, Comercial, Serviços, Profissionais Liberais, Mapas dos Bairros, Agenda de Eventos e Shows, Programação do Cinema, e o melhor classificados on-line da região.
www.guiajaragua.com.br

Acervo: Biblioteca Pública do Estado de Santa Catarina

redacao@jornalcorreiodopovo.com.br

CP NOTAS

FESTA

Festa do Padroeiro da Comunidade de Santa Cruz Jaraguazinho – Garibaldi, acontece hoje e amanhã salão da comunidade. As festividades iniciam às 17 oras com torneio de Canastra. Será disponibilizado ompleto serviço de bar e cozinha. Amanhã, a partir s 9h30 acontece a missa e em seguida a festa continua. s 17 horas acontece a soiré com animação do Musical ccos Band.

APAE

Apae de Guaramirim promoverá no dia 04 de maio, próxima terça-feira, quatro sessões de teatro da peça alota e Gasolina em Trânsito. A exibição aconterá nos eríodos matutino (9 horas e 10h15) e vespertino (14 oras e 15h15). Os ingressos custam R$ 1,00 para alunos e 1ª a 4ª série e R$ 2,00 para alunos de 5ª a 8ª série. A oite acontecerá a exibição da peça Na Boca da Noite, s 20 horas. O valor do ingresso é de R$ 2,00.

EXPOSIÇÃO

Exposição Águas de Jaraguá pode ser apreciada na iblioteca Pública Municipal Rui Barbosa até amanhã, s 7h às 19h. Na próxima semana (de 03 a 07/05), a estará montada na Emef Guilherme Hanemann, Barra do Rio Cerro. Resultado de uma parceria entre Gerência de Meio Ambiente/Secretaria de esenvolvimento Municipal e a Fundação Cultural – através do Arquivo Histórico e Museu Emílio da Silva , a mostra é composta por 42 imagens dispostas em 6 banners, retratando a presença da água na história raguaense como fonte de vida, de trabalho, de lazer e subsistência da população do município. De acordo om os organizadores, a exposição é itinerante e está à sposição de entidades e empresas interessadas, as quais evem se agendar na Gerência de Meio Ambiente pelo elefone 372-8117 ou e-mail ed.ambiental@raguadosul.com.br.

SEGURANÇA: O 12º CONSEG ABRANGERÁ UMA POPULAÇÃO DE CERCA DE SETE MIL PESSOAS

Jaraguá do Sul forma o décimo segundo Conselho de Segurança

JARAGUÁ DO SUL – Foi criada na noite de terça-feira, dia 27, o décimo segundo Conseg (Conselho Comunitário de Segurança) de Jaraguá do Sul. As regiões de Três Rios do Norte, Santo Antônio e Loteamento Souza e Dona Lourdes contam com um reforço na melhoria da segurança destes locais. A criação do Conseg foi um importante passo à integração da comunidade e polícias. Estiveram presentes na reunião que aconteceu no Colégio Vitor Meirelles, em Três Rios do Norte, mais de 120 pessoas pertencentes aos três bairros, entre vereadores, líderes comunitários, as polícias civil e militar que discutiram a implantação do Conseg e sua funcionalidade, estudantes e a comunidade.

César Junkes

Comunidade compareceu para ouvir as funcionalidades do Conseg

O presidente do Conseg intitulado Ovídio Nunes (que abrange os bairros Vila Lenzi, Nova Brasília, Água Verde e Chico de Paula), Gilmar Ludwichak, apresentou na reunião experiências e alguns resultados obtidos após a implantação do Conseg na comunidade.

Na oportunidade foram indicadas 16 pessoas para fazer parte da diretoria, sendo que destes, cinco serão eleitos em uma próxima reunião. De acordo com o presidente da Associação do Bairro Três Rios do Norte, Santo Antônio, Dona Lurdes e Loteamento Souza, Valdemar Pereira Prestes, a criação do Conseg vem para melhorar a qualidade de vida dos moradores. Dentre os maiores problemas encontrados na região estão os furtos a residências, porte ilegal de arma e perturbação ao sossego. "Acreditamos que com a criação do conselho de segurança, poderemos resolver a maioria dos problemas dentro da comunidade", declara. Para Prestes a maior preocupação é com a Escola Vitor Meirelles, uma das maiores da cidade. "Gostaríamos que tivesse mais segurança na escola, principalmente no que se refere a entrada de drogas", destaca, que sugere a implantação de guardas ou vigias nos portões da escola.

A população da região está estimada em sete mil habitantes, que deverá ser favorecida com esta nova instituição. Nos próximos dias, acontecerá nova reunião para que seja formada oficialmente a diretoria e assim começarem os trabalhos. Segundo informações do comissário de polícia Adilson, "é importante que a comunidade se organize para procurar uma melhor qualidade de vida, no que tange à segurança, seja pessoal ou patrimonial combatendo a violência e a criminalidade na sua causa, e não somente em seus efeitos", comenta. Além dos 12 Conseg´s em Jaraguá do Sul, Guaramirim também formou o seu primeiro grupo. E no domingo, dia 25, tomou posse efetivamente, a diretoria do Conseg do bairro Rio Molha, sob a presidência de Malvino Aurélio Moreira.

(CELICE GIRARDI)

INDÚSTRIAS DE ALIMENTOS

Programa Competitividade Setorial Alimentos Seguros

Apresentação do Programa

Participe!

Data:
05 de maio - quarta-feira
19h30min
Local:
CEJAS - Rua Jorge Czernihercz, 100
Inscrições:
SEBRAE em Jaraguá do Sul (47) 371-7843

O Programa foi desenvolvido especialmente para indústrias de alimentos como frigoríficos, laticínios, massas e outros com a finalidade de aumentar a sua capacidade competitiva, reduzir custos e desperdícios e aumentar a qualidade.

Horóscopo

- Em boca fechada não entra mosca. Uma ginal óbvia que de vez em quando precisa emorada. Ainda mais quando o céu está ado de eletricidade. Com as coisas um tensas, sabe como é, você pode se irritar, demais e, como acontece muitas vezes, gar alguém querido. Respire, pense em uma coisa legal.

- O mundo dos outros pode cair. Já o dos não. Touro é de Terra, bem plantado no Realista e tem a paciência como aliada. bem mais que uma agitação qualquer -lo do sério. Na verdade, até com um (desde que não seja lá pelo grau oito Richter) ele lida bem, graças à sua de propósitos, à sua persistência, a...

Gêmeos - Cuidado, geminiano, pois o dia é altamente inflamável! E você corre o risco de explodir ao longo do período. Tudo bem, pode ser só uma bombinha de São João. Mas também pode ser uma hecatombe. Sim, sim, a gente sabe que correr dum lado pro outro é uma das suas maiores alegrias, mas tente não se frustrar demais se suas vias estiverem meio impedidas.

Câncer - Independente do sexo, cancerianos são supermaternais. Dão colo e ombro a para seus queridos, têm uma enorme paciência e altos níveis de tolerância. Em seu coração sempre cabe mais um. Esse carinho pela humanidade pode ser muito bem empregado hoje. O pessoal anda meio nervoso, estressado, é bom que saibam que podem contar com você.

Leão - Seu pêlo dourado se confunde bem com as folhinhas da savana, Rei Leão. Use essa capacidade de se mimetizar para observar o ambiente. Fique quietinho e veja o que acontece na sua volta, analise bem o panorama, pense no melhor trajeto a adotar. Só então vá em frente. Sua jornada pode ser bem mais exitosa se você avançar com calma e astúcia.

Virgem - Imprevistos infelizmente acontecem, mesmo que você tenha horror a eles e se esforce ao extremo para evitá-los. Para sua quinta-feira não ser de quinta categoria, guarde algumas fichas para depois, pois seus planos podem sofrer reveses. Fique preparado para ser contrariado e não se emburre se isso acontecer. Preserve sua saúde mental.

Libra - Você não entra em gritarias, nem sai batendo em ninguém. Para o diplomático libriano, perder a calma é sempre a última coisa a fazer. Ainda bem, pois no meio de uma certa confusão generalizada no mundo, bem que o pessoal precisa de alguém centrado. Preste atenção no que passa a sua volta e dê um help no que for necessário.

Escorpião - Você estava numa boa, curtindo a vida, e aí aconteceu: deu aquela vontade louca de dar uma ferroada em alguém. Pois é, mas pode nem ser culpa da pessoa, sabia? Às vezes as coisas simplesmente não fluem como deveriam. Não exija tanto dos outros. Ser estratégico significa justamente não levar tudo para o oito ou oitenta. Tente se manter lá pelos quarenta.

Sagitário - A vida está calma, serena, dá até pra ouvir os passarinhos cantando. E de repente, no horizonte, você vê nuvens negras. Podem ser apenas algumas bem passageiras, mas também podem ser algumas cúmulus nimbus, trazendo tempestades. Seja previdente e prático, não se deixe apanhar de surpresa pela tormenta que você volta pra casa numa boa.

Capricórnio - Pedras novas que não apareciam na tela do radar estão no seu caminho, cabrito? Hummm, isso não é necessariamente ruim, é? Você gosta de trabalho duro e não se mixa para dificuldades que se mostram maiores que o previsto. Siga em frente com perseverança, trace um novo roteiro, e brinque de amarelinha com esses obstáculos.

Aquário - Idealista e meio aéreo, o mundo real não é o único universo em que habita o ser de Aquário. Mas nesta quinta-feira, é bom manter uma conexão direta com o concreto. Seja prático e objetivo onde puder: em casa, no trabalho, quando estiver dirigindo. Fique ligado nos sinais vermelhos, amarelos e verdes e, na dúvida, não ultrapasse.

Peixes - Algo o incomoda, amigo aquático? Pois é, pode ser mesmo que o mar não esteja muito para peixe hoje. Acontece e passa, você sabe disso. Pena que você tem tantas tarefas para cumprir, senão poderia ficar em casa, de molho na banheira. Mas se não dá para passar o dia todo assim, infestelado, ao menos à noite quem sabe dá um tempinho, né?

Acervo: Biblioteca Pública do Estado de Santa Catarina

redacao@jornalcorreiodopovo.com.br

VARIEDADE: JANTAR TÍPICO, FEIRA, EXPOSIÇÃO E SHOWS INTEGRAM A PROGRAMAÇÃO

Expectativa dos organizadores é de público recorde na Festa

MASSARANDUBA – A abertura oficial da 9ª Fecarroz – Festa Catarinense do Arroz acontece amanhã, às 19h30, no Centro Esportivo Municipal de Massaranduba.

Realizado pela Prefeitura de Massaranduba através da Comfest (Comissão Municipal de Festejos), o evento deve congregar, numa área de aproximadamente 38 mil metros quadrados, empresários, entidades e visitantes de toda a região.

Exposição e comercialização de produtos de empresas da região, apresentações culturais e artísticas, competições esportivas, mostra de trabalhos artesanais, bailes e show integram a programação, ampliada de cinco para dez dias, estendendo-se até 9 de maio.

Segundo o membro da CCO (Comissão Central Organizadora), Vilson Eichstadt, uma das novidades desta edição é a caracterização da festa com almoço, jantar e baile típico. Nesse sentido, em 1º de maio o evento estará voltado às comemorações do Dia do Trabalhador; dia 3 e 4 haverá programação especial para terceira idade; dia 5 será realizada a Noite das Etnias; dia 6 Noite Gauchesca; dia 7 Noite da Juventude e no dia 8 Noite das Massas. "Cada dia terá um público específico", ressalta.

César Junkes
Cem pessoas estão envolvidas na organização do evento

Durante a 9ª Fecarroz também será realizada a sexta Exposição Estadual da Banana, coordenada pela Aprobam (Associação dos Produtores de Banana de Massaranduba), que vai apresentar as variedades do produto, cultivado por cerca de 250 agricultores.

O diretor do Departamento de Agricultura e Meio Ambiente, Amantino Dall´Agnol, lembra ainda que a partir do dia 6, às 18h30, acontecerá a segunda Exposição Agropecuária, com mostra e comercialização de aproximadamente 130 animais de grande porte – bovinos, eqüinos, ovinos, bubolinos e caprinos – além de 100 pequenos animais, entre eles aves, pombas e avestruzes.

O prefeito municipal e presidente da CCO, Dávio Leu, informa que a renda obtida no evento será revertida na construção do Hospital Municipal de Massaranduba. "Estamos convidando toda a região a participar para que consigamos reunir os recursos necessário para então dar início as obras do Hospital", comenta.

Os ingressos custam R$ 2,00 para os dias 30 de abril, 3 e 4 de maio e nos demais dias R$ 3,00. Estudantes têm entrada livre. (CAROLINA TOMASELLI)

Programação do fim de semana

Sexta-feira (30 de abril)
19h30 – Abertura oficial
20 horas – Show pirotécnico
Apresentação Banda Marcial E.B.M. Min. Pedro Aleixo
21 horas – Abertura da Feira e Exposições
23 horas – Baile oficial – Banda Kalla Hay e Banda In Na

Sábado (1º de maio)
10 horas – Desfile Oficial do Mai Baum (Rotary Club)
Abertura dos pavilhões Centro Esportivo
11 horas – Mostra de Trabalhos Artesanais
12 horas – Almoço Típico – Dia do Trabalhador
Apresentação da dupla Gean Carlo e Juliano
14 horas – Competições Esportivas
16 horas – Apresentações Culturais
18 horas – Soirée – Grupo Arco Brasil
22 horas – Show com a dupla Junio e Julio
24 horas – Banda Pop Band

Domingo (2 de maio)
9 horas – Abertura dos pavilhões
11 horas – Competições esportivas e apresentações cultura
12 horas – Almoço típico ao som da dupla Irmãos Guess
13 horas – Apresentações culturais
16 horas – Tarde dançante – Musical Braz e Jefferson
21 horas – Baile Banda Os Verticais

Inscrições para apartamentos encerram amanhã

JARAGUÁ DO SUL - As inscrições para os 144 apartamentos que estão sendo construídos pela prefeitura no Bairro Jaraguá Esquerdo devem ser realizadas na Secretaria de Desenvolvimento Social e Habitação, das 7h30 às 11h30 e das 13h às 17h, até amanhã. A informação é do gerente de Habitação, engenheiro Afonso Piazera Neto, acrescentando que até o início desta semana já havia 360 inscritos. As moradias são destinadas às famílias com renda de quatro a seis salários mínimos, não possuidoras de outro imóvel e residentes há pelo menos um ano na cidade.

Piazera explica que os selecionados assinarão Termo de Permissão Remunerada com a Caixa Econômica Federal – um sistema de arrendamento –, a quem pagarão um aluguel mensal de R$ 180,00 (mais taxa de seguro de R$ 21,00), tornando-se, automaticamente, proprietários do apartamento depois de 15 anos como inquilinos. "Esta medida impede que os contemplados revendam os imóveis e inibe a exploração imobiliária", esclarece o engenheiro, salientando que eles não podem ser quitados à vista.

Em construção desde janeiro numa área de 11 mil metros quadrados, entre as ruas João Carlos Stein e Cristina Marcatto, no Jaraguá Esquerdo, o condomínio envolverá nove blocos de 16 apartamentos com 45m², composto de sala, dois dormitórios, cozinha e área de serviço, sendo cada um deles avaliado em R$ 25,6 mil. Já a área comum contará com quadra de esportes, dois parques infantis e salão de festas. De acordo com Afonso Piazera, a conclusão das obras está prevista para dezembro deste ano.

ESTADO DE SANTA CATARINA
Prefeitura Municipal de Jaraguá do Su

Secretaria de Gestão
Aviso de Licitação
Tomada de Preços nº 60/2004

OBJETO: Contratação de Serviços Especializados de Engenharia de Segurança do Trabalho, conforme condições constantes no edital completo e seus anexos.
TIPO: Menor preço
REGIMENTO: Lei Federal 8.666/93 e demais alterações posteriores.
PRAZO E LOCAL PARA ENTREGA DOS ENVELOPES: até às **15:00 horas** do dia **17 de maio de 2004**, no setor de **Protocolo** desta Prefeitura.
ABERTURA DOS ENVELOPES: 15:15 horas do dia 17 de maio de 2004 na sala de reuniões.
OBTENÇÃO DO EDITAL: A íntegra do Edital poderá ser obtido no seguinte endereço: Rua Walter Marquardt nº 1.111, bairro: Barra do Rio Molha, município de Jaraguá do Sul-SC, ou via **Internet** no endereço www.jaraguadosul.sc.gov.br
INFORMAÇÕES: Informações e esclarecimentos poderão ser obtidos na Divisão de Licitações da Prefeitura no endereço acima; pelo telefone (47) 372-8085 / 372-8058; pelo Fax (47) 370-7253 ou ainda pelos e-mail´s licitacoes@jaraguadosul.com.br ou contratos@jaraguadosul.com.br
Jaraguá do Sul, 27 de abril de 2004

IRINEU PASOLD
Prefeito Municipal

Acervo: Biblioteca Pública do Estado de Santa Catarina

CLASSIMais
Veículos
CORREIO DO POVO
QUINTA-FEIRA, 29 de abril de 2004

O queridinho da classe média

Astra

ego extra: motor power dá novo ânimo ao elo que roda tanto com ol ou gasolina no com r 2.0

Fotos: Divulgação GM do Brasil

Versátil: gama completa conta com hatch duas e quatro portas, versão esportiva, sedan com câmbio automático e manual. Interior têm bom acabamento, mas desenho do painel é o mais antigo dos médios

egmento dos médios é com certeza um dos mais ativos no meio automobilístico. Ele não é tão esentativo em volume como o dos "populares" e mpactos, mas é o que oferece um lucro maior, já e os carros nesse patamar normalmente saem de rica com algum ítem de conforto e conveniência e os menores só dispõem como opcional. Direção dráulica, por exemplo é obrigatória em veículos sse porte e já que o ítem é de série, porque não ipá-lo com um desejado ar condicionado? Como o ro é tão mais encorpado, seria muito útil também a trava elétrica. E por aí vai. São esses pequenos os que engrossam o lucro das montadoras, por isso e mercado é tão desejado. Além do mais, estar ntro de um médio é o maior desejo de consumo de em dirige um compacto.

sição invejável

pode não ser o mais belo nem o mais moderno carros médios, mas consegue o feito de destacar-muito mais que modelos de concepção e design mais atuais. O Astra, com sua completa gama de figurações é um modelo que figura na lista de ões na hora de se adquirir um carro médio. da essa desenvoltura é resultante de sua grande bilidade. No Astra GSi, por exemplo, encontra-se a opção à mais frente ao Stilo ou o Golf, com suas as, mas salgadas versões esportivas. Para quem eja um câmbio automático moderno e eficiente quer fugir dos japoneses, também há um Astra ponível. A versão 1.8 a álcool agrada aos taxistas e ra em confronto direto com o veterano Santana.

Há sempre um Astra pronto para degladiar-se com algum oponente. Ele pode não ser o melhor am alguns aspectos, mas reúne qualidades capazes de torná-lo uma ótima opção, especialmente pelo seu preço e excelente aceitação no mercado.

Vida nova

Assim como aconteceu com a minivan Zafira, o médio também recebeu a novidade do motor bicombustível Flexpower em sua precoce versão 2005, capaz de rodar tanto com álcool como com gasolina. O resultado da novidade está sendo celebrado como um dos melhores. O ganho de potência foi de 10%, passando de 116cv para 127cv quando abastecido totalmente com álcool. O resultado impressiona, pois coloca o motor em pé de igualdade com a versão GSi (2.0 16V) que não recebeu o motor Flexpower. A velocidade máxima passou de 189km/h para 201km/h, uma mudança bastante significativa para um propulsor 2.0 8V.

Esta deve ser a última reformulação da atual versão do Astra. Na Europa já roda o novo modelo que, entretanto, deve levar algum tempo a aparecer por aqui. Enquanto isso o modelo atual, depois de passar pela plástica em 2003, recebe vida extra. Na atual versão a nomenclatura mudou, assim como aconteceu com a Zafira. Parte da versão base, Comfort; intermediária, Elegance e a topo de linha, Elite. Como novidade, em certos pacotes, há a opção de bancos mais largos, regulagem de apoio lombar, os esquisitos apliques imitando madeira e air bags laterais. O interior, apesar de contar com acabamento cuidadoso, peca pelo desenho antigo inalterado e pela presença exagerada de plásticos. Ainda assim, oferece sensação de conforto e requinte, especialmente agora, com o acabamento em couro, todo preto, a pedido dos consumidores.

Por Darlon Anacleto/Cromoart

Enquanto isso na Europa...

Na Europa, a briga já é outra e em classe superior. Por lá já estão rodando as novas versões de VW Golf e Opel Astra que, maiores e mais requintados deverão fazer frente à modelos de porte maior. Ambos foram apresentados juntos, no Salão de Frankfurt de 2003 e respondem pela maior briga no segmento, talvez o mais importante por lá.

Fotos: Divulgação Opel/AG

Fotos: Divulgação VW/AG

Acervo: Biblioteca Pública do Estado de Santa Catarina

STREET CAR automóveis 370-3113

Av. Waldemar Grubba - Jaraguá do Sul - SC

DESTAQUE DA SEMANA

RENAULT CLIO 1.0, 4P - 0 KM

COMPLETO

AUTOMECÂNICA DA BARRA LTDA.

Atendemos linha geral:

Ford — VW — Chevrolet — FIAT

INJEÇÃO ELETRÔNICA

Venha conferir nossos serviços!

(047) 376-0251

Rua Ângelo Rubini, 900

Barra do Rio Cerro - Jaraguá do Sul - SC

HP VEÍCULOS — Fone: (47) 370-8622

Fiesta 4p	03	Palio 2p	98
Focus Sedan	01	Vectra GLS	98
Gol GIII	01	Courier 1.4	98
Ford Ka	00	Pick up Corsa	97
Palio 4p	00	Uno 1.0	97
Parati 4p	99	Fiesta 4p	97
Fiesta 4p	99	Palio Weekend	97
Astra Sedan	99	Gol 1.0	96
Gol 1.0 2p	98	Escort 1.6	96
Escort SW	98	Gol 1.0	95
Audi A-3	98	Escort Hobby	95
Ranger 2.5	98	Tempra 8v	95
Parati 2p	98	Vectra GLS	95
Fiesta 4p	98	Uno Mille	95

R: Walter Marquardt, 518 - Em frente ao Posto Mim

2000 Auto Center LTDA CAMINHONETES

(47) 376-1772 / 273-1001

Rua: Ângelo Rubini, 780 - Barra do Rio Cerro - Jaraguá do Sul - SC

VOLKSWAGEM			
Gol GIII 8V Plus	Branco	G	2001
Gol GIII	Branco	G	2000
Santana CL 1.8	Bege	G	1996
Gol CL 1.6	Vermelho	G	1994
Saveiro 1.8	Dourado	A	1992
Gol CL 1.6 MI	Branco	A	1987
Fusca 1600	Azul	G	1981
Fusca 1300	Bege	G	1980
FIAT			
Palio Fire EX c/ ar	Branco	G	2002
Tipo 1.6 IE	Cinza	G	1995
Uno Mille eletronic	Cinza	G	1993
Uno CS	Vermelho	A	1986
FORD			
Verona LX	Dourado	G	1992
Escort GL	Preto	G	1991
Escort L	Verde	G	1987
GM			
Corsa Sedan c/ ar	Verde	G	2000
Astra GLS compl.	Verde	G	1999
Corsa Wind	Cinza	G	1997
Corsa Wind	Azul	G	1995
Chevette DL	Prata	G	1992
RENAULT			
Clio RT compl.	Branco	G	2003
Peugeot Selection compl.	Prata	G	2002
PICK-UP			
Mitsubishi Pagero	Preta	D	2001
Ranger XL compl.	Branca	D	2000
Blaser DLX	Branca	D	1999
Ranger XL	Verde	G	1997
Kombi	Branca	G	1997
S-10	Cinza	G/GNV	1996
Pajero 4x4	Preta	D	1995
Kombi	Branca	G	1993
D-20 gabinada 4p compl.		D	1993
D-20 gabinada 4p compl.	Branca	D	1990
F-1000 gabinada	Cinza	D	1985

PALIO FIRE COMPLETO 2002

GOL GIII 4P 2000

F-1000 ESTENDIDA TURBO 1994

MITSUBISHI PAJERO 4X4 1995

GIOVANE VEÍCULOS

275-3711

372-1919

Temos toda a linha de veículos 0Km, com os menores preços

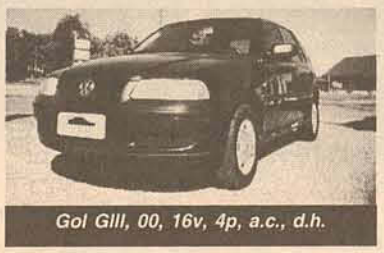

Gol GIII, 00, 16v, 4p, a.c., d.h.

Corsa Wind, 2p, trava, alarme, rodas

S10, 95

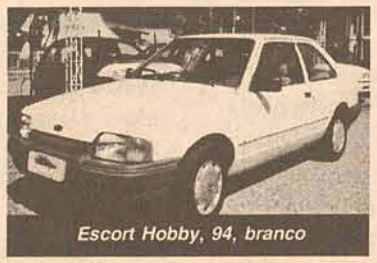

Escort Hobby, 94, branco

Gol GL 1.0, 94, rodas

Versailles GL 1.8, 4p, prata

Gol CL 1.6 MI, 97, c/ trio elétrico

Corsa Wind MPFI, 96, opc.

CG 125 Titan, 01, azul, prata

Monza SL 1.8 2p, bordô, rodas

Verona GL 1.8, 4p, preto

Parati CL 1.6 MI, 97, trio + d.h. + rodas

GM	
Vectra GLs compl.	97
Corsa 4p c/ opc. + ar	01
Corsa 2p, opc. + pers. + rodas	97
Monza SL 1.8 EFI 2p, básico	92
VW	
Gol GIII 16v, 4p, c/ opc.	00
Gol CL 1.6 MI c/ trio	97
Gol 1.0 + rodas	94
Gol CL 1.6	91
Gol 1.6 álcool	85
Gol CLI 1.6	96
Parati S 1.6	84
Fusca	80
FIAT	
Palio Weekend - ar	97
Palio ED	97
Tipo MPI 1.6 ompl. + rodas	97
Uno Mille	93
FORD	
Ranger XLT 4p, compl. + GNV	99
Fiesta 4p, c/ opc., a.c.	00
Ka	99
Versailles 1.8	96
Verona 1.8 LX	94
Escort GL 1.8 trio + dh + rodas	94
Escort GL 1.6 álcool	87
Escort XR3	86
MOTO	
CG Titan KS	01
CG Titan KS	02
Biz ES	01

Bernardo Dornbusch, 330 - próx. Clube Atlético Baependi

Av. Waldemar Grubba, 4170 - próx. trevo de Schroeder

Acervo: Biblioteca Pública do Estado de Santa Catarina

10 veículos

Com. de Peças Antonio
Tobata
Roçadeira
Ordenhadeira
Fone: 370-2764
Cel.: 9104-2070 / 9957-6099
Av. Waldemar Grubba, 4406 (Trevo de Schroeder)

11 Chevrolet

LZER – vende-se DLX, 97, rpl. R$ 22.500,00. Tr: 371-97.

EVETTE – vende-se, 79, c/ liga leve. Tr.: 276-2068 ou 3-3293 c/ Wagner.

EVETTE – vende-se, 1.6, 88, e. R$ 4.500,00 aceito troca. 8805-7722.

RSA - vende-se, 99, 1.0, 4p, 000km, azul, t.e., rodas, me, película e som. Tr: 17-3464.

RSA - vende-se, wagon, 16v, 23.000km comp. + a.c. R$ 300,00. Tr: 9953-5541 00 ou após 17:30)

RSA – vende-se, super, 4p, rdô. R$ 11.900,00, à a. Tr: 373-5030 ou 9957-51.

CORSA – vende-se, Wind, 97, c/ opc de cd. R$ 10.300,00. Tr: 370-1161.

CORSA – vende-se, Pick Up, 01/02, preta, baixa km. R$ 16.500,00, ótimo estado. Tr: (47) 427-3547 c/ Fernando.

CORSA – vende-se, Super, 97, 4p. Tr.: 370-1804 ou 9602-4226.

CORSA – vende-se, pick-up, 95/96, roda de liga leve. R$ 10.500,00. Tr.: 371-0451.

KADETT – vende-se, 95, bordô, trio, l.t., d.t., rodas esp., ótimo estado. R$ 2.500,00 entr. + 28x R$364,00. Tr: 373-2651.

KADETT – vende-se, GSI, bordô, 2.0, 93, excelente estado, compl.(a.c., teto, d.h., v.e.). R$9.500,00. Tr: 372-3652 c/ Alcides ou Edinéia.

KADETT – vende-se, 90, preto, 1.8, gas. R$4.000,00 entr. + 14x R$260,00. Tr: 9145-3074.

KADETT – vende-se, GS, 90, bordô met., c/ teto. R$ 7.500,00, finan. até 36x. Tr.: 370-3574 pi 9123-7355 c/ Waldir.

MONZA – vende-se, SLE, 94, 2.0, álcool, compl. R$ 8.300,00. Tr.: 9962-3664.

MONZA – vende-se, 94, 2p, compl., R$ 8.300,00. Tr: 9962-3664

ÔMEGA – vende-se, CD, 93/93, c/ kit gás, dcto 04 já pago. R$15.500,00. Tr: 9962-3664.

ÔMEGA – vende-se, 93, GLS, c/ teto solar. R$ 12.500,00. Tr: 372-2808.

OMEGA – vende-se, 94, CD, compl., GNV. R$ 16.000,00 ou troca-se por F-1000 gabinada. Tr.: 273-0687.

OPALA – vende-se, Diplomata, 86, 6cc, álcool, completo. R$ 5.000,00. Tr: 371-3184 c/ Márcio de manhã.

Amauri MOTOS

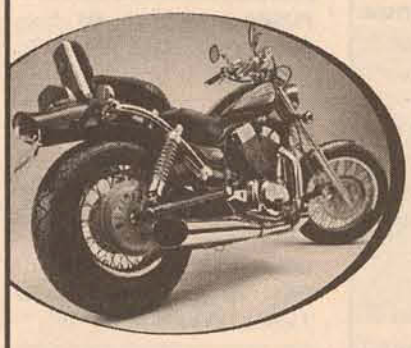

371-1970

Compra – Vende
Troca – Financia
Temos todos modelos de carretinhas para motos e jet ski

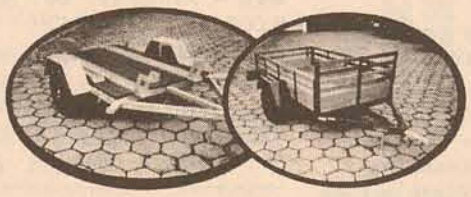

Rua Fritz Bartel, 99 - Baependi
Jaraguá do Sul- SC

USADAS

Shadow VT 600	Preta	2001
XT 600	Preta	2002
CB 500	Roxa	1999
CBR 450	Branca	1994
CB 450 DX	Cinza	1988
NX 400 Falcon	Verde	2001
CB 400	Vermelha	1985
XLX 350R	Branca	1989
CBX 250 Twister	Preta	2002
CBX 250 Twister	Vermelha	2002
XT 225	Vermelha	2001
CBX 200 Strada	Vermelha	1999
CBX 200 Strada	Verde	1999
CBX 200 Strada	Roxa	1996
CBX 200 Strada	Vermelha	1996
XL 125	Vermelha	1995
XLR 125	Branca	2002
YBR 125 E	Bege	2003
Titan KS	Vermelha	2003
Titan KS	Verde	2002
Titan KS	Azul	2002
Titan ES	Verde	2001
Titan KS	Azul	2001
Titan KS	Vermelha	2001
Titan ES	Prata	2000
Titan 125	Vermelha	2000
Titan 125	Vermelha	1998
Titan 125	Cinza	1997
CG 125	Prata	1989
ML 125	Prata	1984
Reboque p/ 2 motos	Cinza	0 Km
Escort L 1.6	Cinza	1994
Fusca	Vermelho	1977
Fusca	Branco	1973
Fiesta GL	Preto	2001
Kadett SLE	Preto	1990
Gol CL 1.6	Branco	1992
Tempra 8v	Azul	1995
Escort Xr3	Cinza	1988

Financiamos motos em até 36 meses

SANTANA – vende-se, CL, 1.8, 85, álcool. R$ 4.000,00. Tr.: 275-2522 c/ Ronaldo.

S-10 – vende-se ou troca-se, 96, compl., GNV. Tr.: 376-1772 ou 273-1001.

S-10 – vende-se, cabine dupla, 98, de Luxe, GNV. R$ 31.000,00. Tr.: 9962-3664

VECTRA – vende-se, CD, 98, 16v. R$ 21.500,00. Tr.: 374-1117 ou 9975-0117.

VECTRA – vende-se, CD 95. R$ 14.500,00. Tr: 275-1675 ou 9979-3308.

10.2 Fiat

PÁLIO – vende-se, Fire, 02, c/ ar, 4p. Ou troca-se. Tr.: 273-1001 ou 9125-2008.

PÁLIO – vende-se, 98, 2p, ED. R$ 9.700,00. Tr.:9953-9966.

PRÊMIO – vende-se, 86, 1.6, branco. Tr.: 370-1800 ou 8803-8997 c/ Vanderlei.

PREMIO – vende-se, 91, CS, 1.6, gás., azul.Tr: 8803-8997, dia inteiro ou 370-1800 à tarde, c/ Vanderlei.

TEMPRA – compra-se, financiado. Tr: 372-2402 ou 9957-5899.

TEMPRA – vende-se, Ouro, 92, compl. cinza met. R$ 7.800,00 finan. Tr.: 370-3574 pi 9123-7355 c/ Waldir.

TIPO – vende-se, 95, marrom. Aceita-se troca. Tr.: 275-1070 c/ Jaime.

TIPO – vende-se, 1.6, 96, 4p, bordô met., rodas esp. R$ 9.000,00 ou finan. Tr.: 370-3574 pi 9123-7355 c/ Waldir.

UNO – vende-se, Mille, 2001, 4p, branco, preço à combinar. Tr: 275-1183 c/ Sérgio.

Aqui os seus sonhos não ficam no papel...

60 meses

C 100 Biz KS	R$ 87,56
Crypton C 100	R$ 88,25
C 100 Biz ES	R$ 99,48
YBR 125 K	R$ 95,70
CG 150 KS	R$ 107,14
C 100 Biz +	R$ 106,72
XTZ 125 K	R$ 123,26
NXR 125 KS	R$ 125,91
NXR 150 ESD	R$ 157,29
Twister 250	R$ 175,91
Tornado 250	R$ 192,61

60 meses

R$ 10.536,00	R$ 203,69
R$ 12.002,00	R$ 232,03
R$ 12.528,00	R$ 242,20
R$ 14.034,00	R$ 271,67

73 meses

R$ 10.536,00	R$ 171,75
R$ 12.002,00	R$ 195,64
R$ 12.528,00	R$ 204,22
R$ 13.112,00	R$ 213,74
R$ 13.896,00	R$ 226,52

79 meses

R$ 17.775,00	R$ 267,75
R$ 20.880,00	R$ 314,52
R$ 25.990,00	R$ 391,49
R$ 30.582,00	R$ 460,66
R$ 35.828,00	R$ 539,68
R$ 39.637,00	R$ 597,06

Consórcio UNIÃO
371-8153
Rua: João Januário Ayroso, 80
Jaraguá Esquerdo - Jaraguá do Sul
www.uniaocat.com.br

NELSON Automóveis
compra - vende - troca
financia - novos e usados
Revendedora exclusiva da região de Reboques Pirâmides

Escort XR3	88	Amarelo	A
Gol	90	branco	G
Monza Classic	88	azul	A
Santana Quantum CL d.h.	90	vermelha	G
Opala Comodoro compl.	89	verde met.	G
Escort Hobby 1.6	93	branco	A
Uno	87	branco	A
Escort Ghia	89	verde	G
Gol 1.8	87	prata	A
Kombi stander	92	branca	G
Uno Mille	92	branco	G
Ford Stratus compl.	97	preto	G
Ford Landal em couro	80	azul	GNV
Gol MI 1.6	97	azul	G
Santana Quantum GL	86	azul	A
Del Rey GL	89	verde	A
Escort L	89	azul	A
Omega Suprema GLS 2.0 compl. top de linha 93 azul			G
F-1000 c.dupla, MWM	94	cinza	D
Gol CL MI 1.6, a.c., d.h.	00	branco	G
Moto Titan ES	99	verde	G
L-200 GL, couro, rodão, 99 azul		D	R$ 37.500,00
Pampa	90	branca	G
Del Rey GL 1.8	90	cinza	A
Omega Suprema GLS 2.2	96	vermelho	G
Parati	83	preto	A

Tel: 371-7212 Cel: 9963-7641
Av. Pref. Waldemar Grubba, 2322 - Vila Lalau

Acervo: Biblioteca Pública do Estado de Santa Catarina

Truppel Car

VEÍCULOS MULTIMARCAS

Fone: 275-1183

Compra - vende - troca - financia

Celta 1.0 2p	2001	branco
Corsa 1.0 4p	1999	branco
Palio 1.0 2p	2000	prata
Gol 1.8 2p	1997	vermelho
Fiesta 1.0 4p	2001	branco
Saveiro 1.8	2001	branco
Corsa pick-up 1.6	2001	branco
Corsa 2p	1996	cinza
Omega GLS 2.0, compl.(-teto)	1994	azul
Verona 1.8 LX 4p	1994	azul

Rua Erwino Menegotti,1530 - Vila Rau - Jaraguá do Sul

Wille Car veículos

371-5917 / 273-6242
9133-9510

Biz KS	Preta	G	03	R$1.700,00 + finan.
Voyage CL	Prata	G	90	R$ 6.000,00
Gol GTI + rodas 15	Azul	G	89	R$ 8.500,00
Chevette SL + rodas 14	Prata	A	88	R$ 5.000,00
Chevy 500 SL + rodas 14	branca	G	88	R$ 4.300,00
Opala comodoro 4p compl., mod. 92	Bordô	G	87	R$ 7.000,00
Passat	Prata	A	86	R$ 3.500,00
Escort	Azul	A	86	R$ 3.000,00
Monza 4p + rodas 15	Verde	A	84	R$ 3.700,00
XL 250, preparada p/ trilha	Vermelha	G	83	R$ 2.000,00
Gol BX	Verde	G	81	R$ 2.500,00
Corcel II	Vermelho	G	80	R$ 1.800,00
Fusca 1300 L	Bege	G	79	R$ 2.800,00
Passat	Branco	G	79	R$ 2.200,00
Fusca	Azul	G	73	R$ 2.200,00
Fusca	Branco	G	72	R$ 2.200,00

Rua: Joaquim Francisco de Paula, ao lado nº 588
Rua: João Franzner, nº 580 - São Luis Tel 372-2402

10.2 Fiat

UNO – vende-se, 95, mod. 96, c/ rodas esportivas. R$ 6.700,00. Tr: 370-1012 c/ Nilton.

UNO – vende-se, Smart, 01, 2p. R$ 9.900,00 ou a partir de R$ 1.500,00 entr. Tr.: 370-3574 ou 9123-7355 c/ Waldir.

UNO – vende-se, 91, d.t., a.q. Tr.: 370-3574 ou 9123-7355 c/ Waldir.

10.3 Ford

BELINA I – vende-se, 76, original, carro de família, relíquia, super inteiro. Tr: 370-7347.

BLAZER – vende-se, DLX, 99, turbo, compl., diesel, branca. Tr.: 273-1001 ou 9125-2007.

COURIER – vende-se, 98, bordô, t.e., v.e. Tr: 9107-4525.

ESCORT – vende-se, ghia, compl., 88, verm. R$4.500,00. Tr: 273-0779.

ESCORT – vende-se, L, 1.6, álcool, c/ teto e LDT. R$5.500,00. Tr: 8803-8997 dia inteiro ou 370-1800 à tarde.

AUTO PEÇAS
Papagaio

Em Novembro foi inaugurada a nova loja da Auto Peças Papagaio, localizada na Rua 25 de Julho, 1650 - Vila Nova

371-6898

RUA 25 DE JULHO, 1650 - VILA NOVA - JGUÁ DO SUL

E-mail: papagai0@terra.com.br

ESCORT – vende-se, zetec, 98, 1.8, grafite, c/ GNV, 2º dono. R$15.500,00. Tr: 9116-3386 após 18:00 c/ Giovani.

ESCORT – vende-se, conversível, 88, 1.6, álcool. R$ 6.800,00. Tr: 9962-3664.

ESCORT - vende-se Hobby, 94. R$ 5.500,00 + financ. Tratar: 9952-2420.

ESCORT – vende-se, 94, 1.6, europeu. R$ 6.000,00 + 13x R$ 170,00. Tr.: 276-1490.

FIESTA – vende-se, 4p, 97. R$10.500,00. Aceita-se troca por veículo de maior valor. Tr: 9955-4945.

FIESTA – vende-se, 98, c/ roda esportiva e som. R$ 10.000,00. Tr: 9997-7154.

F-1000 – vende-se, 89/90, cabine dupla, XK deserte, compl. R$24.000,00. Tr: 372-3667 ou 9952-2420.

F-1000 – vende-se, 95, prata, GNV. R$ 22.000,00. Tr.: 9973-3232 c/ Antonio.

RANGER – vende-se, 4x4, diesel, 03/03. Tr: 376-0463.

RANGER – vende-se, 00, cab. simples, completa (- trava), diesel, 4x4, turbo. R$ 36.000,00. Tr.: 372-3235 c/ Ramos.

VERONA – vende-se, 94, 4p, gasolina. Tr.: 370-4698.

VERONA – vende-se, europeu, 96, gasolina, 4p, azul. Tr.: 370-5627 ou 8803-1561.

VERONA – vende-se, LX, 1.8, 94, cinza, a.q. Tr.: 370-1800 ou 8803-8997 c/ Vanderlei.

10.4 Volkswagen

BRASILIA – vende-se, 79. R$ 2.900,00. Tr.: 9962-3664.

FUSCA – vende-se, 73, 1500, amarelo, isofilm, acento da procar e roda larga. Tr.: 370-1800 ou 8803-8997 c/ Vanderlei.

FUSCA – vende-se, 68, 1600, vermelho. Tr.: 371-5302 ou 9962-2463.

FUSCA – vende-se, 75, R$ 2.200,00. Tr. 9973-2210.

FUSCA – vende-se, 83, bco, ótimo estado. R$ 3.000,00. Tr: 376-3566.

FUSCA – vende-se 1300, I, gas., verde, 1977. R$ 2.300,00. Tr: 8803-8997, dia inteiro ou 370-1800 à tarde, c/ Vanderlei.

GOL – vende-se, 1.6, MI, 97, c/ GNV, valor à combinar. Tr: 376-1293 c/ Claudecir.

GOL – vende-se, BX, c/ ar-cond., ano 84, álcool, cinza claro, motor novo. R$ 2.650,00. Tr.: 370-0028.

GOL – vende-se, 2001, 2 p., 1.0, branco. R$ 12.500,00. Tr: 373-5030 ou 9957-3751.

GOL – vende-se, 99, 1.0, 16 v. R$ 12.000,00. Tr. 371-9607.

GOL – vende-se, 88. R$ 5.000,00. Tr: 9952-2420.

GOL – vende-se, 1.0, 16v, 4p, 99, plus, 48.000km. R$13.300,00. Tr: 374-1290 ou 9991-8825.

GOL – vende-se, 90, 1.6, gas. R$6.200,00. Tr: 9955-4945.

GOL – troca-se, 97, MI, 1.8, branco, 4p, impecável, por Kombi ou Fiorino furgão de menor valor. Tr: 273-6110 ou 9975-6948.

GOL – troca-se, CLI, 1.8, 96 por Saveiro GII ou GIII financ. Ou S-10 de luxe. Tr: 374-1117 ou 9975-0117.

GOL – vende-se, 1.0, 16v, MI, t.e., v.e., alarme, 98, IPVA pago. R$11.900,00. Tr: 9985-7277.

GOL – vende-se, 88, GL, 1.8. R$4.900,00. Tr: 372-3667 ou 9952-2420.

GOL – vende-se, 95, CLI, 1.6, multi trava e películas. R$ 9.800,00 finan. ou aceita troca. Tr.: 370-2461 Milton.

GOL – vende-se, 95, 1.0. R$ 4.700,00 + consórcio. Tr.: 274-8364.

GOL – vende-se, CLI, 1.6, branco, 96, v.e., t.e., a.c. ou troca-se por moto. Tr.: 370-1800 ou 8803-8997 c/ Vanderlei

Compro Consórcio contemplado ou não contemplado, mesmo em atraso, pago à vista, em dinheiro. **0XX 47 522 0256 ou 47 9968 0588.**

GOLF – vende-se, GLX, 98, compl., verm. Ferrari. Tr: 9107-4525.

KOMBI – vende-se, diesel, 82, furgão, ótimo estado. Tr: 9965-8875.

KOMBI – vende-se, 97, envidraçada. Aceita-se troca. Tr.: 9905-3900 c/ Marcos.

LOGUS – vende-se, GL, 94, 1.8, álcool, bege, completo. R$ 10.500,00. Tr: 8803-8997, dia inteiro ou 370-1800 à tarde, c/ Vanderlei.

PARATI – vende-se, plus, 86, álcool. R$ 4.100,00. Tr: 371-1853 após 12:30.

PARATI – vende-se, 1.8, G, 91, branco, muito bonito, insufilm, lim./des. traseiro, ar quente. R$7.500,00. Aceita-se troca. Tr: 9117-3860 ou 376-4398 c/ Marino.

PARATI – vende-se, 86, 1.6, álcool, 5 marchas. R$ 3.900,00. Aceita-se troca. Tr.: 273-6242.

PASSAT – vende-se, Vilage, 87. R$ 3.700,00. Tr.: 273-6242.

QUANTUM - vende-se, 97, completa, documentação 04 paga. De particular. R$ 14.900,00. Tr: 376-3386.

SANTANA – vende-se, 95, compl., GNV. R$14.800,00. Aceita-se troca. Tr: 9117-3860 ou 376-4398 c/ Marino.

SANTANA – vende-se, CL, 1.8, 89, gas., impecável. R$5.800,00. Tr: 371-6238.

SAVEIRO – vende-se, GIII, 01, 1.8, d.h. e ar quente, dcto 04 já pago. R$18.900,00. Tr: 9962-3664.

VOYAGE – vende-se, 88, gasolina, 1.6. R$ 5.500,00, aceita material de construção. Tr: 273-0687.

VOYAGE – vende-se, 1.6, 91, 2º dono, 4 pneus novos, 42 mil km, azul met., em ótimo estado. Tratar: 373-9599 ou 9133-7467.

VOYAGE – vende-se, álcool, branco, 84. R$ 2.800,00Tr: 8803-8997, dia inteiro ou 370-1800 à tarde, c/ Vanderlei.

VOYAGE – vende-se, 84, 1.6, álcool, branco. Tr.: 370-1800 ou 8803-8997.

10.5 Outras Marcas

BESTA – vende-se ou troca-se, GS, 12 lugares, 2000, completa. R$ 34.500,00. Tr: 373-5030 ou 9957-3751.

CLIO – vende-se, 01, a.c., trio, t.e., air bag duplo. Tr: 9107-4525.

CLIO – vende-se, Hatch, 00, 1.6 RT, prata, airbag duplo, d.h., a.c., CD original, controle satélite de som, t.e. 5p, trava p/ crianças, rodas de liga leve. R$ 21.000,00. Tr: 370-8928.

CHEROKEE – vende-se, 97, v8, 4 pneus novos. R$ 36.000,00. Tr: 9962-3664.

L-200 – vende-se, cabine dupla, 95, a.c., 4x4. R$ 30.000,00. Aceita-se carro de menor valor no negócio. Tr: (47) 9102-0009 c/ Santiago.

L-200 – vende-se, 98, compl. R$42.000,00. Tr: 9962-3664.

PAJERO – vende-se, Sport 01, compl. preta. Tr.: 376-1772.

RURAL – vende-se, 74, branca, c/ GNV. Aceita troca. Tr: 9962-9363.

RURAL – vende-se, 60, 4X4, traçada e reduzida. R$ 8.000,00. Tr: 371-9607

SPACE – vende-se, GLX, 98, azul, 7 lugares, compl. Tr: 9107-4525.

SPORTAGE – vende-se, 95, compl., diesel ou troca-se por S-10. Tr.: 371-5877.

TOWNER – vende-se, c/ 6 lugares, vermelha, 94. Aceito troca. Tr.: 275-1070 c/ Jaime.

10.6 Caminhões

1113 – compra-se, d preferência financiado. Tr: 372 0108.

CAMINHÃO – vende-se, diese Fiat, 78, branco, carroceri aberta, graneleira c/ lon Dpaschoal. R$ 8.300,00. Tr 371-9992. c/ Spézia.

CARGO – vende-se, 1618 T, 89 caçamba. R$ 41.000,00. Tr 9962-3446.

COMPRA-SE – F-4000, 60 ano 80 a 86, só de particular Tr.: 9979-1437.

F-4000 – vende-se, 84, moto novo c/ garantia, 6 pneu recapados, c/ baú. R 21.000,00. Tr.: 9602-2587 c Deivid.

MERCEDES 2013 – vende-se 76, c/ gabine e mecânica d 84, cara preta. R$ 46.000,00 Tr.: 9602-2587 c/ Deivid.

VW 14.140 – vende-se, 87, c carroceria. Aceita-se terreno n negócio. Tr: 9975-1203

10.7 Motocicletas

BIZ – vende-se, 01, c/ 11.000km, verde, ótimo estado, c/ part. elétrica R$3.500,00. Tr: 371-2357.

BIZ – vende-se, KS, honda, 03 preta. R$ 3.500,00. Tr.: 376-1481 c/ Evandro.

BIZ – vende-se, 01, azul, c/ 8.700km, partida elétr., pneus novos, toda revisada, doc 2004 em dia, alarme. R$ 3.500,00. Tr.: 372-1528 ou 9118-8951 c/ Gabriel.

BIZ – vende-se, 03, c/ partida elétr. R$ 600,00 + 23x R$ 204,00. Tr.: 9116-2403.

BIZ – vende-se, C-100 ES, c/ partida, 04. Tr.: 371-8153 ou 9122-6233.

BIZ – vende-se, 03, c/ partida,

Acervo: Biblioteca Pública do Estado de Santa Catarina

INJECAR AUTO CENTER
A CASA DO CARBURADOR

- Afinação de Motores - Recondicionamento e Limpeza de Carburadores
- Embuchamento de Bases - Peças e Miudezas para Carburadores
- Injeção e Check-Eletrônico - Troca de Gasolina para Álcool
- Serviços de freio e suspensão

Fone: (47) 371-3898

INJECAR AUTO CENTER

Av. Prefeito Waldemar Grubba, 1207 - Baependi - Jaraguá do Sul - SC

"Eu e minha casa serviremos ao senhor" Js 24-15

10.7 Motocicletas

anciada entr. + 28x R$ 41. Tr.: 9103-9362.

X 200 – vende-se, 98. R$ 00,00. Tr: 374-1117.

- vende-se, 03. R$ 00,00 entr. + 17x R$ 00. Aceita-se troca. Tr.: 1161.

TITAN 125 – vende-se, 02, paga até 2005, c/ partida R$ 4.000,00. Tr.: 9137- 61 ou 374-1039 a tarde.

COMPRA-SE – CG ou RX p/ trilha. Tr.: 9134-0498.

COMPRA-SE – garelli ou scooter. Tr.: 371-7341 c/ Sandra ou Dorival.

DT 200 – vende-se, 97, azul. Ou troco por carro. Tr.: 376-1772 ou 9905-3900.

FALCON – vende-se, 00. R$ 9.500,00 ou troca-se por Corsa ou Gol. Tr: 9955-4945.

HONDA – vende-se, 750 four, 74. Aceita-se troca. Tr: 372-3655.

SAARA 350 – vende-se, 91. Tr.: 276-3002 c/ Jair.

SCOOTER – vende-se, 97/ 98. R$ 550,00. Tr.: 8805-7722.

SCOOTER – vende-se, 98, 90cc, verde, perf. Estado, dcto em dia até 05. Tr: 371-1814 ou 9992-3518 c/ Ari.

TITAN – vende-se, KS, 02. R$2.500,00 + 9x R$175,00. Tr: 371-8047 ou 9115-1003 c/ Sidnei.

TWISTER – vende-se, 02, vermelha. R$ 5.500,00 + 11x R$ 209,00. Tr.: 9137-1262 Vanderlei.

XLX 350 – vende-se 89, superinteira. R$ 3.500,00. Tr.: 9973-2210.

YBR – vende-se, 01. R$ 3.500,00. Tr.: 374-2023.

10.8 Outros

CARRETINHA – vende-se, p/ 3 motos, c/ rodas de liga esportiva e pneus novos. Documentada. R$ 1.350,00. Tr.: 371-9992 c/ Spézia.

CARROCERIA – vende-se, p/ MB 608, verm., c/ +/- 4,5m comp. Negociável. Tr: 273-6110 ou 9975-6948.

COMPRA-SE – carro até R$ 10.000,00. Tr.: 9123-7355.

CONSÓRCIO – vende-se, de veículo, c/ 10 parc. pagas. R$1.500,00 entr. + parc. de R$265,29. Tr: 275-1631 ou 9905-1736.

CORSA/GOL – compra-se até R$10.200,00, paga-se à vista. Tr: 376-3139.

RODAS – vende-se, TSW, aro 16" modelo VX1, furação 4x100, com pneu Pirelli P7000 195x45. Tratar: 372-3235 c/ Gláucia.

RODAS – vende-se, 4, de liga leve, três pontas, c/ quatro pneus novos. Aro 13 c/ 8 furos. Tr: 371-9086 ou 9135-2230 c/ Sr. Gil.

SOM – vende-se, cd player, c/ frente destacável, contr., c/ 1 par de auto falantes triciais Sony, Sowates RMS, c/ nota fiscal. R$420,00. Tr: 8802-8968.

SOM – vende-se, p/ carro, cd, módulo e 2 auto falantes. Valor à combinar. Tr: 9953-4688.

SOM – vende-se, p/ carro, aparelho de cd Pioneer, modelo 4.150. R$ 350,00. Tr: 371-7260

SOM – vende-se, aparelho de cd, Pioneer, c/ MP3, mod. 4650, c/ controle, novo, na caixa. R$ 585,00. Tr: 376-2206 ou 9111-9968 c/ Alexsandro.

SOM – vende-se, CD Aiwa c/ controle no volante, e 6x9 e módulo. Tr.: 9131-2157.

20 diversos

ANTENA DE RÁDIO – vende-se, para rádio amador, nova, sem uso, por apenas R$ 50,00. Tr: 371-9086 ou 9135-2230 c/ Sr. Gil.

Click Informática

Venda de Equipamentos para informática
Assistência Técnica Especializada.
Manutenção Preventiva, Limpeza, Consertos, Instalações de Sistemas Operacionais, Soluções de Conflitos, Configurações e Substituições de Peças, etc.

"Um click em sua vida pessoal e profissional"

Computadores completos

Periféricos CD Rom gravador e leitor de DVD

Móveis

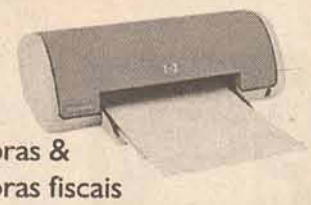
Impressoras & Impressoras fiscais

Cartuchos de tinta recarregados - HP série 600.
Preto: R$40,00 e Colorido: R$ 50.00. Com garantia

Acessórios

Monitores

Vende-se Monitores usados com garantia. R$ 150,00 unid.

Promoção de Micros Usados

AMD K6 2, 400mhz, completo. R$800,00 (pode ser parcelado em 3 vezes)

Pentium 166 MMX, completo R$500,00 (pode ser parcelado em 3 vezes)

Sistemas para comércio e Indústria: PcP, Exportação, administrativo, controles, emissões fiscais, cupom fiscal e nota fiscal, etc...

Oferta

MICRO a partir de:
R$ 1.550,00
Financiamos em 6 / 9 / 12 / 15 / 18 e 24 meses.
Configurações: Duron 1.6 - 128 mb de memória, Hard Disk 20GB, fax modem 56k, cd rom LG 52x, Placa mãe Asus A7V 266-MX, Placa de vídeo AGP 32 mb, monitor 15" AOC, drive disquete 1.44, teclado, mouse, gabinete atx 300w, caixas de som amplificada, 180w, placa de som e rede integrada

NEGOCIAMOS QUALQUER OFERTA ANUNCIADA PELA CONCORRÊNCIA

Av. Getulio Vargas, 594 - Sl. 2 - Centro - PROX. MILIUM

Fone/Fax: 275-2684 - email: infoclick@ibest.com.br

Acervo: Biblioteca Pública do Estado de Santa Catarina

FREIO É FUNDAMENTAL PARA SUA SEGURANÇA

Assistência autorizada

Ate Freios

A Líder Mundial

EXCLUSIVO NA REGIÃO

FAÇA SEU TESTE DE FLUÍDO DE FREIO GRATUÍTO!

KIKAR AUTO CENTER

371-7398

kikar@netuno.com.br
Rua exp. Antônio Carlos Ferreira, 865
Jaraguá do Sul - Santa Catarina

Mais Qualidade

TECNO CALHAS

Para o lar e para a Indústria

A TECNOCALHAS mantém um compromisso com a qualidade em tudo que produz. Calhas, Coifas, Aquecedor Solar, Eólico, Chaminés, Tanques, Funis, Moldes para velas, Chapas em geral, Churrasqueiras, Baldes, Mictórios, Proteção para parabólicas, Corte e dobra de chapas, Funilaria Industrial em Inóx, Galvanizados e Alumínio. Além de diversos outros produtos. Consulte-nos.

QUALIDADE E EXCELÊNCIA EM SERVIÇOS DE CALHAS E FUNILARIA INDL. É COM A TECNO CALHAS

Rua Felipe Schimidt, 279 - Centro - Jaraguá do Sul - SC - Fones: 370-6448 - 275-0448 - Fax: 371-9351

VENDE-SE

Fresadora pequena - curso 730x210 (nova). R$ 5.200,00.

TRATAR: 9974-8045

ENCANADOR & eletricista

Bruno Marschall

(47) 276-3429
9975-5659

Rua: Exp. Gumercindo da Silva, 616 - Centro - Jaraguá do Sul - SC

ANTENA PARABÓLICA – vende-se, c/ controle, instalada. R$ 280,00. Tr.: 9975-0045.

APARELHO DE FISIOTERAPIA – vende-se, c/ duplas placas magnéticas e um jogo de bastão, botão de freqüência e potência. R$ 300,00. Tr.: 371-4284

APARELHO DE GINÁSTICA – vende-se, Orbitrec. Tr.: 9975-7214 c/ Mari.

APARELHO DE SOM – vende-se 3 em 1, Gradiente, capacidade p/ 3 cds. R$ 350,00. negociáveis. Tr.: 9104-2128 c/ Adriana

BARRACA – vende-se, iglu, p/ 3 pessoas. R$ 100,00. Tr.: 370-1516 c/ Viviane.

BICICLETA – vende-se, ergométrica. R$200,00. Tr: 9135-4640.

BICICLETA – vende-se masculina, vermelha, 1 mês de uso. R$ 120,00. Tr: 371-7398.

BICICLETA – vende-se, monareta, A20, freio de pé. R$30,00. Tr: 275-3315.

BICICLETA – vende-se, infantil, masculina BMX, vermelha, ano 16. Tr.: 372-0339 a noite.

BICICLETA – compra-se. Tr.: 9979-5137.

BUTIJÃO – vende-se, de gás. Tr.: 9979-5137.

CACHORRO – vende-se, filhote de boxer. R$180,00. Tr: 372-3665.

CACHORRO – vende-se, filhotes de: Sharpei, Beagle, Shi-Tzu, Yorkshire, Lhasa Apso, Schnauser, Buldogue inglês, Poodle micro e toy, Boxer, Golden Retriver, labrador, American Staffordshire Terrier, Pit bull, Doberman, todos c/ pedigree e ou contrato de garantia, desv., 1ª vacina e consulta incluso. Tr: 370-8563 ou 9103-3580.

CACHORRO – vende-se, lindo casal de Chow Chow, semi-adolescentes, cor caramelo, com pedigree e garanta carteira de saúde em dia. R$ 800,00.

CACHORRO – vende-se, adulto, Chow-chow. R$ 200,00. Tr: 370-9055 c/ Marileia.

CACHORRO – vende-se, filhote de poodle toy, branco e poodle c/ 2 anos toy, preto. Tr.: 373-3787.

CACHORRO – vende-se, filhote basset. Tr.: 373-3787.

CACHORRO – vende-se, filhote de dobermann, macho. Tr.: 373-3787.

maketel

telefonia e segurança

"Não tome as decisões pelos outros. Não deixe os outros tomarem as decisões que São suas."

Fone: 371-7007

A melhor opção para sua empresa, escritório e residência. Produtos e serviços para telefonia, redes de informática, segurança eletrônica e automação de condomínios.

Centrais telefônicas Intelbras

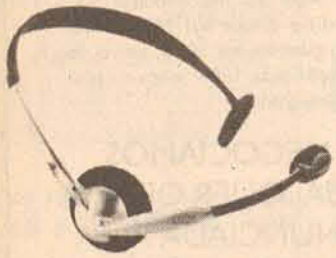

Kit Portão Eletrônico + Interfone

Kit Monitor 6" + Câmera (CFTV)

TELEFONIA
(Instalação e Assistência Técnica)
Centrais telefônicas (PABX)
Placas de expansão p/ centrais
Telefones e fax
Aparelhos para televendas (headset)
Atendedores automáticos
Espera telefônica personalizada
Identificadores de chamadas
Gravadores de ligações
Campainhas auxiliares industriais
Cabos telefônicos
Tomadas e Plugs
Sistemas de proteção
Fontes e baterias p/ telefones

REDES DE INFORMÁTICA
(Instalação e Assistência Técnica)
Cabos (upt cat. 5e)
Racks Fechado 19"
Patch Panel 20 portas 24 portas 19"
Patch Cable CAT 5e
Instalação cabeamento estruturado
Conectores

SEGURANÇA ELETRÔNICA
(Instalação e Assistência Técnica)
Portão eletrônico e interfones
Cancelas automáticas p/ portarias
Fechaduras elétricas e fechos
Vídeo Porteiros
Monitores (P/B e Color)
Micro Câmeras (P/B e Coloridas)
Alarmes e sensores infravermelho
Sistemas de gravações de imagens

AUTOMAÇÃO PARA PRÉDIOS DE APARTAMENTOS
(Instalação e Assistência Técnica)
Porteiro eletrônico coletivo
Portão eletrônico de alto fluxo
Alarme de incêndio
Iluminação de emergência
Sistema telefônico coletivo
Monitoramento de imagens

Figuras somente ilustrativas

VENDAS E SERVIÇOS: Rua: Onélia Horst, 104 - Vila Lenzi - Jaraguá do Sul - SC / email: maketel@terra.com.br - Fone/Fax: (47) 371-7007

Acervo: Biblioteca Pública do Estado de Santa Catarina

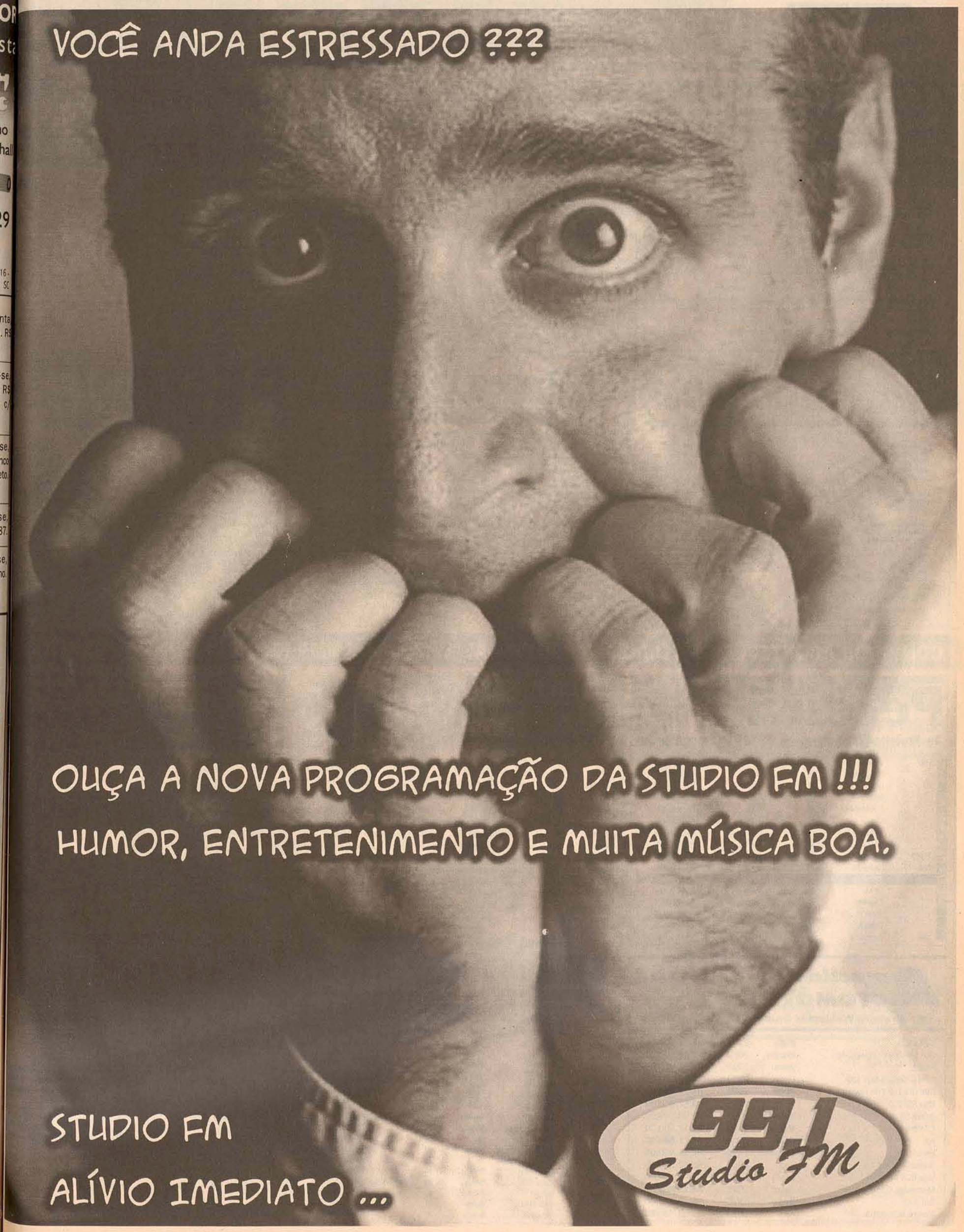

Acervo: Biblioteca Pública do Estado de Santa Catarina

BV FINANCEIRA
Votorantim | Finanças

A filial BV Financeira S.A., Empresa do Grupo Votorantim, especializou-se no mercado em Financiamentos de Veículos, Utilitários, Caminhões e semi-reboques. Atuando nas cidade de Jaraguá do Sul e região

Parceiros BV Financeira
Aqui vale a pena neciar seu veículo!

EM JARAGUÁ DO SUL e REGIÃO:
NOVOS telefones:
9971-5074 - operadora Maga
9971-5084 - operadora Orsola
9964-0228 - operadora Lehanna
"Temos as menores taxas de juros do mercado"

BV FINANCEIRA
Votorantim | Finanças

Getúlio Vargas Automóveis
Compra - Vende
Troca - Financia
371-1987 - 275-0777
Rua Presidente Epitácio Pessoa, 1379 - Centro Jaraguá do Sul

Blazer 2.2 compl.	00	prata	G
S-10	96	branca	G
Corsa 4p super	97	bordô	G
Fiesta	97	vermelho	G
Corsa Pick-up 1.6	96	vermelho	G
Moto CG 125 Titan KS	01	prata	G
F-1000	92	cinza	D
F-4000	90	cinza	D
MB 608 carroceria	82	vermelho	D
MB 1513 caçamba	79	amarelo	D
MB 1113 truck	75	azul	D
MB 710 turbinado, c/ baú	98	vermelho	D
Gol mod. Antigo, impecável	95	marrom met.	G
Vectra GLS compl.	94	bordô	G
Gol MI	97	vermelho	G
Monza 2p	94	cinza	G
Rural 4x4	75	branca	G

Premier Veículos
370-9968
Rua Pe. Alberto Romuald Jacobs, 287 - Vila Lenzi

Fiesta Supercharge ve,te,aq,lt,dt,dh	03	cinza
Palio Weekend 1.0 16v, ve,te,lt,dt,dh,aq	02	preta
Courier 1.3 básico	98	azul
Corsa sedan 1.0, ve,te,,aq,dt	01	cinza
Palio EDX 4p 1.0 ve,te,aq,lt,dt,cd	97	vermelho
Corsa Super 2p ve,aq,lt,dt	97	cinza
Kombi furgão	96	branca
Tempra IE 8v, compl.	93	preto
Pampa L 1.6	93	branca
Monza SL/E 4p, compl.	92	prata
Gol CL 1.8	89	bege
Sundown Palio	98	preta

OM VEÍCULOS
Rua João Januário Ayroso, 65
371-5343 - (47) 9903-2936

FIAT		
Palio Weekend 1.5 compl. -d.h.	97	preto
Tipo 1.6, 4p compl.	95	preto
Uno Mille I.t., d.t., a.q.	95	azul
VW		
Golf 1.6 compl.	01	cinza met.
Saveiro 1.6 MI GNV	98	branca
Gol CL 1.6 álcool	93	
GM		
Corsa Super 4p 1.4 GL v.e., T.e.	96	branco
Vectra 2.0 GL compl. GNV	98	branco
Astra GL 1.8 4p compl.	99	branco
Corsa Wind 4p	01	branco
Astra GLS 2.0 4p compl.	00	cinza met.
Astra GLS 2p, 18, compl.	99	azul met.
Astra GLS 2p	00	marrom met.
Vectra Millenium 2.2	01	prata
Corsa wagon 1.6	99	preto
FORD		
Pick up Ranger 2.5	97	branca
Escort Hobby 1.0, I.t., D.t., a.q.	95	cinza
Escort SW 1.8 16v compl.	98	prata
Celta 4p 1.0 I.t., d.t., a.q., a.c.	04	prata
Fiesta 1.6 4p compl.	03	prata

MILÊNIO VEÍCULOS
370-7516
...mpra Vende Troca Financia
...Walter Marquardt, 1850 - Barra do Rio Molha - Jaraguá do Sul - SC

...2.0 compl.	Cinza	98
...Furgão 1.5	Branca	97
...	Vermelha	94
...Sw4, diesel	Cinza	93
...00 diesel	Cinza	92
...a GLX GNV	Cinza	90
...nhão 7110 turbinado c/ baú	Amarelo	89
...00	Amarela	86
...t	Prata	86
...	Verde	99
...a GL 4p 1.8	Prata	95

Arduino Veículos
371-4225

Gol Special	00	Branco
Corsa Wagon Super 16v, a.c., l.t., d.t.	00	Branco
Gol 1.0 16v GIII 4p, a.q.	00	Branco
Uno Mille SX 4p, l.t.	00	Cinza
Uno Mille 4p	99	Branco
Ka 2p, v.e., t.e., L.t.	98	Cinza
Parati 1.0 16v compl. 2p	98	Cinza
Corsa Super 4p, t.e., a.q., l.t., v.e.	97	Vermelho
Escort hobby 1.0, 2p	95	Azul
Monza SL/E 4p, d.h., v.e., t.e., trio	90	Branco

"Demais modelos novos e seminovos consulte-nos

W. BREITKOPF
Caminhões e Ônibus
BR 280 - Km 53 - Guaramirim (47) 373-0127

CAMINHÕES

VW 17.210	01	R$ 87.000,00	3° eixo chassi
VW 26.300	00/01	R$ 98.000,00	chassi
Iveco Furgão 3310	99/99	R$ 35.000,00	turbo daly
VW L80	96/97	R$ 38.000,00	carroceria

STREET CAR automóveis
370-3113
Av. Waldemar Grubba - Jaraguá do Sul - SC

CHEVROLET		
CORSA WIND	PRETO	1997
CORSA WIND	VERMELHO	1995
IPANEMA SL/E	AZUL	1995
ASTRA GLS	CINZA	1995
MONZA GL, C/ TRIO +DH	AZUL	1994
FIAT		
UNO EP 4P	CINZA	1996
UNO MILLE	BRANCO	1991
PREMIO 4P	CINZA	1990
FORD		
ESCORT GL COMPL.	PRATA	2000
ESCORT HOBBY 1.6	CINZA	1994
VERONA GL 1.8, 4P	VERMELHO	1994
VOLKSWAGEM		
POLO SEDAN	PRETO	2003
GOL GIII 16V	CINZA	2000
GOL 1000 4P 8V	PRATA	2000
GOL 1.0 16V 4P. TRIO	BRANCO	1999
SAVEIRO CLI 1.8	PRATA	1997
GOL 1.0	BRANCO	1994
RENAULT		
CLIO COMPL., 1.0, 16v	GRAFITE	2001
CLIO	BEGE	0 KM

AZEVEDO AUTOMÓVEIS
373-0806
373-1881

Astra GL compl.	azul	99	G
Corsa Wind 4p	prata	01	G
Corsa Wagon GLS 1.6 compl.	prata	99	G
Vectra GL compl.	prata	97	G
Palio Young, fire, 4p, c/ opc.	branco	02	G
Gol 1.08v 4p	branco	99	G
Clio RN compl. - v.e.	vermelho	00	G
Corsa 1.0	vermelho	95	G
Golf GTI 2p	vermelho	95	G
Gol 1.0 16v compl.	prata	00	G
Corsa Sedam	verde	03	G
Fiesta 4p c/ som	Azul	03	G
Scenic RXE	Vermelho	00	G
Peugeot 206 c/ ar	Prata	01	G
Escort SW GLX	Azul	97	G
Gol MI 1.0	Vermelho	98	G

PERON
370-79...
R: Walter Marquardt...

Monza SLE, 1.8, compl., 2p, gasolina	87	dourado
Fusca 1300	78	branco
Chevette DL 1.6 G	93	verde musgo
Gol 1.6, gasolina	93	verde
Ka compl. 1.0	98	bordô
Escort Europeu 1.6 G	93	cinza met.
Santana compl. 2.0 G	96	branco
Pálio, 1.0, ED, 2p	98	preta
Uno, 1.5, IE, álc.	94	cinza met.
Fiesta 4p G	98	azul
Saveiro 1.6 G	91	amarela
Saveiro MI 1.6 c/ a.c.	99	marrom met.
Escort GL A	89	prata met.
Parati 1.8 G	95	bordô
Santana Quantum CS 1.8, a.c., d.h., A	86	grafite met.
Voyage 1.6 A	93	cinza met.
Marajó A	83	branco
Corcel II A	79	branco

DREAM Car
372-0676
RUA JOSÉ THEODORO RIBEIRO, 658 - ILHA DA FIGUEIRA

...on 4x4	Prata	0km
...o mecânica GL, 4x4 2.9, diesel	Prata	02
...o GLX, 2.9, automática, 4x4, diesel	Prata	01
...o Sport GLS, mecânica	Prata	01
...s LX, automático, gasolina	Preto	98
... S80, automático, compl.	Prata	00
...tage 2.0 turbo, diesel, 4x4	Vermelha	00
... V40 2.0, automático		99
... de luxe 4x4	Branca	99
...r DLX 2.5 diesel	Prata	99

Behling VEÍCULOS
Novos e Usados
370-0013

2003	Doblô EX 1.3	Prata	G
2003	Uno Mille Fire	Branco	G
2002/03	Palio 1.0 Fire c/ ar	Branco	G
2001	Golf 1.6	Bege	G
2000/01	Corsa GLS Sedan	Cinza	G
2000/01	Parati 6v Plus	Cinza	G
1999	Corsa Wind	Branco	G
1998/99	Fiesta	Prata	G
1999	Parati 16v 4p	Cinza	G
1997/98	Uno Mille	Azul	G
1997/98	Corsa Wagon GLS WD	Prata	G
1997/98	Palio ED	Cinza	G
1996	Uno Mille IE	Preto	G
1993	D-20 Custom S	Vermelha	D
1993	Chevette L	Prata	A
1990	Escort L	Prata	G

JGI VEÍCULOS
376-1701
FAÇA AQUI O MELHOR NEGÓCIO!
Rua Ângelo Rubini, 777 - Barra do Rio Cerro (defronte Posto Km 7)

Ka	99	Prata
Tempra	93	Azul
F-1000 gabinada	86	Verde
Escort GL	91	Bordô
Santana Quantum GLS	90	Vermelha
Voyage	90	Preto
Monza	89	Azul
Del Rey Ghia	86	Dourado
Corcel II	79	Bege
Tempra	93	Azul
Escort GL	94	Branco
Monza	90	Cinza
Celta	01	Cinza
Pampa 1.8	94	Vermelho
Escort	84	Verde
CG Titan	93	Vermelha
CG Titan	03	Vermelha
Escort GL	87	Azul

CONVITE!!! ACONTECE HOJE, DIA 29, A PARTIR DÀS 19:30 MAIS UMA FESTA DE CONFRATERNIZAÇÃO ...VIDA PELA BV FINANCEIRA, A TODOS OS GARAGISTAS E PARCEIROS DA EQUIPE BV, NÃO PERCAM!!!

Pereira Automóveis
370-3574
Av. Prefeito Waldemar Gruba, 3747 - Jaraguá do Sul

OFERTA DA SEMANA

FIAT	Uno 4p	97	Bordô	R$ 9.800,00
	Tipo 1.6 4p	96	Vinho	R$ 9.100,00
	Uno	91	Vermelho	R$ 5.900,00
	Tempra	92	Cinza	R$ 7.900,00
	Tipo 4p compl.	95	Prata	R$ 9.500,00
	Uno	01	Branco	R$ 10.300,00
	Tipo 2p	95	Chumbo	R$ 8.000,00
	Uno CS	92	Preto	R$ 6.500,00
FORD	Pampa	94	Cinza	R$ 7.500,00
GM	Kadett GS	90	Bordô	R$ 7.600,00
	Prêmio 4p	93	Azul	R$ 5.000,00
	Corsa	98	Verde	R$ 10.000,00
	Chevette	91	Verde	R$ 5.500,00
	Corsa Wagon	99	Branco	R$ 14.000,00
	Corsa 2p	98	Prata	R$ 11.500,00
VW	Gol special	02	Prata	R$ 13.000,00

DAKAR Veículos
Rua Pres. Epitácio Pessoa, 1170 275-3020

Parati	99	branca	4p, 1.0, 16v,	R$ 15.500,00
Meriva	03	grafite	1.8 compl.	R$ 34.000,00
Omega	93	azul	GLS, compl., GNV.	R$ 15.000,00
Omega	95	azul	CD - GNV	R$ 18.000,00
Gol GIII	01	branco	Plus, 4p	R$ 17.000,00
D-20	92		gabinada, diesel, compl.	R$ 31.000,00
Omega	95	dourado	CD, couro, 6cc	R$ 18.000,00
Palio	99	azul	weekend, 16v, compl.	R$ 16.000,00
Corsa Super	97	branco	2p, c/ opcinais	R$ 10.800,00
Fiesta	99	cinza	básico, 4p	R$ 12.800,00
Del Rey Ghia	89	grafite	2p, compl., 1.6, A	R$ 5.800,00
Uno EP	96	bordô	trio, 4p	
Corsa Super	97	verde	4p, d.h., c/ opc.	
Corsa Sedam	00	azul	trava, a.q., D.t.	R$ 15.500,00

Compra-se carro 1.0, acima do ano 95

MN AUTOMÓVEIS
FONE/FAX: 373-0131 ou 373-338...

VW	Fusca 1300	Branco	G	1985
	Fusca 1300	Cinza	G	1981
	Gol 1.3 2p	Azul	G	1983
	Apolo GLS 2p	Verde	G	1992
	Voyage LS 2p	Bege	A	1983
FIAT	Uno CS 1.3 2p	Cinza	G	1991
	Premio 1.0 2p	Cinza	G	1987
FORD	Ranger 2.8 CD	Cinza	D	2002
	Verona LX 1.8 4p	Branca	G	1994
GM	Corsa 1.0 4p	Cinza	G	2001
	Blaser DLX 2.2 4p	Branca	GNV	1996
MOTOS	Yamaha 125K	Verde	G	2001
	Honda C100 Biz	Preta	G	2001
IMPORTADO	Mercedes C 280 4p	Preta	G	1995
	BMW 325 IA 4p	Cinza	G	1993

Barraca p/ camping completa

AUTO ESTAÇÃO VEÍCULOS
(0-47)373-3001
R: 28 de Agosto - Guaramirim (em frente a Rodo-ferroviária)

...0 4x4 a.c., compl., diesel		R$ 39.800,00
	00 / 01 / 02	a partir de R$ 3.500,00
...o v.e., T.e.	98	R$ 12.000,00
...o 2.8 GLS compl.	98	R$ 55.600,00
...A 200 Strada	98	R$ 4.200,00
...o ED .c.	97	R$ 10.000,00
...0	96	R$ 15.500,00
...ro compl.	95	R$ 43.000,00
...ett, cinza	92	R$ 6.500,00
...0 1.5, vermelho	91	R$ 6.500,00
...0 Custom	91	R$ 16.500,00

Rodocar Veículos
273-6549
Rua Bernardo Dornbusch, 620 - Baependi - Jaraguá do Sul

Celta 1.0 4p VHC	branco	03	G
Corsa Sedan 1.0 4p wind	branco	00	G
Ka 1.0 2p zetec rocan	dourado	00	G
Gol GIII 1.0 4p 8v	branco	00	G
Corsa 1.0 4p MPFI	preto	97	G
Ranger 2.3 2p c/ GNV	preta	97	G
Quantum 1.8 4p básica	branca	95	G
Monza 1.8 2p SL/E	verde	87	A
Del Rey 1.8 2p GL	vermelho	90	G
CBX 750 Wind	cinza	90	G
CG 125 c/ partida e freio a disco	prata	00	G
CG 125 Titan KS	vermelha	00	G
CG 125 Titan KS	verde	00	G
Palio Ed 1.0 2p	branco	97	G
Golf GLX 2.0 4p	cinza	95	G
Kombi furgão 1600	branco	96	G

Ditrento AUTOMÓVEIS
371-0802
371-8287
Exp. Antônio Carlos Ferreira, 130 - Centro - Jguá do Sul

Corsa sedam compl, mod. Novo	Prata	03
Corsa Classic	Azul	03
Fiesta 4p a.c., D.h.	Branco	99
Corsa 4p c/ d.h. + trio	Azul	98
Corsa sedan milênio, ac/vte	Prata	02
Gol 1.6 power d.h., Trio	Branco	03
Gol Power 16v, d.h., Trio	Branco	02
Parati Summer compl.	Bordô	01
Palio Weekend ELX compl.	Azul	03
Scenic RT 1.6 compl.	Cinza	01
Astra GLS compl.	Prata	99
Uno EP 2p trio	Azul	96
Palio Fire 4p	Branco	0 Km
Gol Special	Branco	03
Celta 4p, a.c.	Prata	04
Ka v.e., T.e.	Prata	98

Amarildo AUTOMÓVEIS
370-2769
Av. Prefeito Waldemar Grubba, 3771 - Centenário

Celta 1.0	Prata	2004	R$ 21.500,00
Gol 1.0 Power compl. 4p	Branco	2003	R$ 24.500,00
Ka GL	Prata	2002	R$ 15.500,00
Corsa Sedam MFI 1.0	Cinza	2002	R$ 23.000,00
Clio RN 1.6 16v Sedam	Prata	2001	R$ 24.500,00
Clio RN 1.0	Prata	2001	R$ 17.500,00
Brava SX	Vermelho	2001	R$ 23.500,00
Clio RN 1.0	Marrom	2000	R$ 17.500,00
Ka	Prata	1999	R$ 11.500,00
Escort SW	Vermelho	1998	R$ 15.500,00
Santana 2000 MI	Azul	1996	R$ 12.800,00
Uno ELX 4p	Bordô	1996	R$ 9.000,00
Mercedes C180	Cinza	1995	R$ 29.500,00
Gol 1.0i	Bege	1995	R$ 9.500,00
Monza SLE compl.	Azul	1993	R$ 8.500,00

LD veículos
373-4047
BR 280 KM 60, 329 - Guaramirim (em frente a FAMEG)

FIAT	Uno ELX 4p	Cinza	94	R$ 8.600,00
	Fiorino Furgão 1.5	Branco	98	R$ 10.800,00
	Uno Mille Brio	Prata	91	R$ 5.800,00
	Uno Young	Prata	98	R$ 9.400,00
	Uno CS	Vermelho	89	R$ 4.600,00
	Prêmio CS	Branco	86	R$ 3.700,00
FORD	F-1000 F	Prata	87	R$ 17.900,00
	Pampa 1.6	Prata	95	R$ 8.800,00
	Escort Ghia	Bordô	88	R4 4.800,00
	Escort SW	Azul	98	R$ 14.500,00
	Escort GLX	Vermelho	96	R$ 9.600,00
GM	Corsa Wind	Bordô	96	R$ 9.800,00
	Corsa Wind	Azul	94	R$ 8.400,00
	Kadett GS compl.	Branco	90	R$ 6.800,00
	Monza GLS compl.		95	R$ 9.500,00
	Corsa Super	Prata	96	R$ 10.300,00
VW	Fusca 1600	Branco	84	R$ 1.500,00 + 16x R$ 243,00
	Gol	Branco	97	R$ 10.600,00
	Gol 1.6 MI a.c.	Branco	97	R$ 11.900,00
	Voyage CL 1.6	Branco	91	R$ 6.800,00

Sport Car Veículos
370-302...
Av. Pref. Waldemar Grubba, 4142 - Centenário - Jaraguá do S...

Chevette + rodas	87	branco
Tempra compl. Único dono	97	prata
Logus	94	verde
Escort Guarujá compl.	92	cinza
Uno 4p	96	bordo
Gol MI	97	prata
Uno ELX 4p	94	branco
Escort Hobby	94	vermelho

FRONTAL VEÍCULOS
COMPRA VENDE TROCA FINANCIA
371-4570/376-2895
RUA BERNARDO DORNBUSH, 1654 - BAEPENDI - JARAGUÁ DO SUL - SC

... 1.6 álcool, a.c., D.h.	Branco	2001
...Special	Branco	2000
...a 1.8 compl.	Vermelho	1999
... 4p v.e., Trava, alarme	Cinza	1998
...a GLS compl.	Branco	1998
...MI	Vermelho	1997
...Mille 2p	Verde	1996
...ga compl.	Azul	1995
...a	Azul	1994
...e GL 1.8	Verde	1993
...t GL	Vermelha	1990
...0	Marrom	1988
... GNV	Marrom	1988
...ha XT 225	Azul	2000

KAMY AUTOMÓVEIS
Fone/Fax: 375-2018 - 9993-5854 - 9973-3034 - centro/Corupá

Gol MI 1.0 2p	branco	01	G
VT - Shadow 600cc	preta	02	G
Astra GIS Sedan compl.	branco	00	GNV
Gol GIII 16v 2p	branco	00	G
Fiesta GL 1.0 4p	azul	99	G
Ducato Furgão 2.8 diesel	branco	99	D
Vectra GLS compl.	branco	98	G
Escort 16v 4p compl.	azul	98	G
Pampa 1.6L	branco	97	G
Parati 1.6 MI c/ a.c.	branco	97	G
Gol MI 1.0	azul	97	G
Palio 1.6 16v compl.	vermelho	97	G
Ranger 6cc compl.	prata	97	GNV
Palio 1.0 4p a.c.	bege	98	G
Blazer 2.2 compl.	branco	96	GNV
Omega GLS 4.1 compl.	verde	95	G
Passat 2.0 4p compl.	preto	95	G
Kombi STD	branca	95	G
Gol CL 1.6	prata	94	G
Gol 1.0	branco	94	G
Gol CL 1.8	branco	93	G
Logus GL 1.8	prata	93	G
Kadet SLE 1.8	vermelho	93	G
Escort 1.6L	azul	93	G
Monza Classic 2p	azul	91	A

SD VEÍCULOS
Rua Pref. Waldemar Grubba, 3727 Bairro Vieiras
370-2381

Uno Mille 1.0 IE		R$ 8.300,00
Logus GL compl.	94	R$ 9.000,00
Logus GL - ar	93	R$ 8.300,00
Ka	98	R$ 10.700,00
Clarus GLX compl.	98	R$ 18.000,00
Ipanema GL c/ trio	94	R$ 8.000,00
Uno Smart 4p	01	R$ 11.900,00
D-20	88	R$ 17.800,00
Kadett SL	92	R$ 7.000,00

Acervo: Biblioteca Pública do Estado de Santa Catarina

CACHORRO – doa-se, cachorra perdigueira c/ dobermann de 7 meses. Tr.: 371-7341.

CACHORRO – vende-se, boxer adulto. Tr.: 372-3655.

CALCULADORA – vende-se, científica Truly. R$ 15,00. Tr.: 370-1516 c/ Viviane.

CARRETINHA – vende-se, modelo barraca, 93, documentada e toda reformada, pronta p/ camping. Valor à combinar. Tr: 275-2949.

CARRINHO – vende-se, de bebê, semi-novo. R$150,00. Tr: 275-2949.

CELULAR – vende-se, Motorolla V8160, bateria nova, fone de ouvido, viva voz, carregador p/ carro. R$ 250,00. Tr.: 371-0363 c/ João.

CELULAR – vende-se, Motorolla, V60, Tim. R$ 400,00. Tr.: 376-1481 c/ Evandro.

CELULAR – vende-se, GSM, Tim, de cartão, modelo A50. R$ 250,00 c/ nota fiscal. Tr.: 9901-4179 ou 8803-9109 ou 276-0340.

CELULAR – vende-se, Siemens A50, 2 meses de uso c/ garantia, pré-pago, claro. R$ 180,00. Tr.: 275-2265 ou 8802-7973.

CELULAR – vende-se, vivo, motorolla. Tr.: 373-3787 c/ Noeli.

CELULAR – vende-se, Nokia, de cartão. Tr.: 371-5302 ou 9962-2463.

CERCADINHO – vende-se, p/ bebê. R$50,00. Tr: 275-2949.

CLUBE BAEPENDI – compra-se, título. Tr: 9953-2627.

COFRE – vende-se ou troca-se por fax. Tr.: 274-8563.

COMPRA-SE – carrinho de bebê, em bom estado. Tr: 372-3212.

COMPUTADOR – vende-se, c/ mesa, cadeira, estabilizador. R$ 300,00. Tr.: 370-8599

COMPRESSOR – vende-se compressor semi-industrial em bom estado, marca Shultz. Tr.: 273-1658

CONTRA-BAIXO – vende-se Golden, em ótimo estado, cor madeira, com case e alça. Tratar: 370-1801

CUBO – compra-se importado, p/ guitarra. Tr: 9975-0884.

DISCMAN – vende-se, Philips, semi-novo, ótimo estado. R$100,00. Tr: 9912-7962.

DISCMAN – vende-se. R$150,00. Tr: 372-1657.

DOAÇÃO – aceita-se de roupas p/ menino de 10 anos. Tr.: 274+8620 c/ Caludete

DVD – vende-se, Panassonic, semi-novo. Tr: 370-1783.

EQUIPAMENTOS – vende-se, kit completo p/ lachonete, mini buffet, prensa e chapa, refrigerador expositor, máq. de crepe, assadeira p/ espetinho e brindes. R$ 2.000,00. Aceita-se proposta de pgto. Tr.: 9975-1416 ou 635-4505 c/ Alex.

EQUIPAMENTOS PARAPENTE – vende-se, velame, rádio, bota, capacete, macacão. R$ 1.600,00. Tr.: (47) 332-2010.

EQUIPAMENTOS TEXTEIS – vende-se máquina de costura (overloque e cobertura), máquinas de cortar fio e debrum, mesa p/ estamparia e placas térmicas, mesas para corte, prateleiras e bancos. Tr: 370-7088

FILHOTE – vende-se, de poodle, c/ 50 dias, purinho, branco. Tr: 373-3787 ou 9146-3498 c/ Noeli ou Crist

FILHOTE – vende-se, basset (cofap), 50 dias. Tratar: Tr 373-3787 ou 9146-3498 c/ Noeli ou Crist.

FORNO ELÉTRICO – vende-se Fisher Grill, novo, na caixa. R$ 280,00. Tr.: 370-8391.

FORNO ELÉTRICO – vende-se, Fischer. Tr.: 373-3787.

FREEZER – vende-se, vertical, Consul, semi-novo. R$600,00. Tr: 276-0858.

FREEZER – vende-se, vertical. R$300,00. Tr: 371-5295.

FREEZER – vende-se, 310, Brastemp. R$ 350,00. Tr.: 376-1306.

GALPÃO – vende-se, pré-moldado, 13x10, c/ 6m de pé direito, pronto p/ montar. Tr.: 9975-0208

GELADEIRA – vende-se, 280l, Prosdócimo. R$ 250,00. Tr: 370-9185.

GELADEIRA – vende-se, biplex. Tr.: 9979-5137.

GUIDÃO – compra-se, Protaper ou Tag T2, usados. Tr.

Acervo: Biblioteca Pública do Estado de Santa Catarina

AUTOTEC

SEGURANÇA PATRIMONIAL
Guarda de Portaria
Recepcionista
Serviços de Limpesa e Conservação

SEGURANÇA ELETRÔNICA
Alarmes
Controle de Acesso
CFTV (Circuito Fechado de Televisão)
Monitoramento de Alarme

SEGURANÇA E TRANQUILIDADE

Antes de fazer a terceirização dos Serviços de Segurança de sua Empresa ou Residência, entre em contato com um consultor de Segurança da Autotec

PLANTÃO DE VENDAS
FONE: 372-3680
Rua Mal. Deodoro da Fonseca, 1438 - Sl 03
Jaraguá do Sul - Santa Catarina
www.autotecseguranca.com.br

74-1117 ou 9975-0117.

MPRESSORA – vende-se, HP colo 2600. R$200,00. Tr: 70-0383.

ANELAS – vende-se, duas, de umínio, c/ caixilho e vidro, 1,00alt x 1,5larg., semi-ovas. R$350,00. Tr: 9134-816.

AQUETA – vende-se, caban, couro preto, tamanho M, ziper, nova. R$ 200,00. :371-8153 ou 9122-6233 Élcio.

LACRE – vende-se, de latinha. Tr.: 274-8620.

LAVA-LOUÇA - vende-se, Enxuta. Tr: 372-2562.

MÁQUINAS – vende-se, 1 tupia superior copiadora da Invicta, 1 plaina desengrossa de 400ml. R$ 4.200,00 (as duas). Tr.: 9132-4454.

MÁQUINA – vende-se, de corte, marca Fioravante (disco). Tr.: 372-0339 a noite.

MÁQUINA – vende-se, de corte, modelo 8 polegadas de faca, marca Nissin. Tr.: 372-0339 a noite.

MÁQUINA – vende-se, de lavar roupa. Tr.: 9979-5137.

MÁQUINA DE LAVAR – vende-se automática, 5kg, Cônsul. Tr: 275-2768.

MÁQUINA DE LAVAR - vende-se, elétrolux, seminova, modelo LE 750. Tr.: 276-3456. Valor à combinar.

MÁQUINA DE LAVAR - vende-se, Wanke + centrífuga, plena, por apenas R$ 550,00. Tr.: 9135-4640.

CONRADI EMBALAGENS

CONRADI
embalagens

PREÇO ESPECIAL
Bobina PVD p/ cupom fiscal marca Silfer

Bobinas e Folhas de Papel para Presentes, Papel Kraft, Bobina de Papel HD, Plásticos, Sacolas Plásticas, Pratos de Papel, Bandejas, Fitas 3M, Suporte de Papel, Etiquetas, Rede para frutas, Material de expediente, e embalagens em geral

Entrega Gratuita

(47) 370-1492 /376-4253 / 9973-5432

R: José Theodoro Ribeiro, 954 / Ilha da Figueira - Jaraguá do Sul - Santa Catarina

TELPAR

Motorola V120T

REVENDA TIM

No Menu 100
R$ 99,00
ou 1+9 de R$ 9,90

PROMOÇÃO

No Pronto T
R$ 299,00
ou 1+9 de R$ 29,90

Semi-novos c/ R$ 10,00 em créditos habilitados no plano Pronto e 3 meses de garantia por:
R$ 99,00
ou
1+2 R$ 33,00

Vendas a prazo somente com cheque

Av. Mal. Floriano Peixoto, 103 - Centro - em frente ao Bradesco 273-0888

JARAGUÁ DO SUL

*Promoção válida enquanto durar o estoque

*Válido para novas habilitações com contrato de um ano

34-0400/633-6660- São Bento do Sul - 644-5465 Rio Negrinho - 642-3004 Mafra

MESA – vende-se, c/ 6 cadeiras. Tr.: 9979-5137.

MESA SINUCA – vende-se, grande, oficial para clube. R$ 500,00. Tr.: 276-3456

MESA PING-PONG - vende-se em ótimo estado. R$ 371-7398.

MICROONDAS – vende-se, em ótimo estado. R$220,00. Tr: 276-0858.

CIA DO TONER
FOTOCOPIADORAS - IMPRESSORAS
- MATERIAIS DE CONSUMO
- ASSISTÊNCIA TÉCNICA
276-3417
Rua 25 de Julho, Sl 5 - Vila Nova - Jaraguá do Sul - SC

MICROSISTEM – vende-se, novo, c/ CD e DVD, 2.200W. R$ 600,00. Tr.: 370-6719.

MOTOR – vende-se, de centrífuga. Tr.: 373-3787.

MÓVEIS – vende-se, p/ loja, estilo moderno, balcões, prateleiras, provadores e vitrine expostos na própria loja. Tr.: 275-0405.

NOTEBOOK – vende-se,

Plus Service

Novo site de serviços da região
www.plusservice.com.br

275-1070
Plus@plusservice.com.br

Rua João Planinscheck, 293 - Sala 02
Nova Brasilia Jaraguá do Sul - SC

Acervo: Biblioteca Pública do Estado de Santa Catarina

Autêntica Pizza Paulistana
Forno à Lenha
PROMOÇÃO
Pizza Grande no balcão R$ 14,90
TELE Pizza 275.6464
PIZZAS PARA VIAGEM
Rua Exp. Cabo Harry Hadlich, 831 - Centro (próx. Supermercado Angeloni)
Fone: (47) 275-6464 - Jaraguá do Sul - SC

PLANET GAME
* VENDAS *LOCAÇÃO * CONSERTOS EM GERAL
* PLAYSTATION 2
* XBOX
* PLAYSTATION ONE
* DREAMCAST
* NINTENDO 64
* GAME BOY COLOR
* GAME BOY ADVANCE
* NINTENDO GAME CUBE
VENHA E JOGUE OS MELHORES LANÇAMENTOS!
VENDEMOS E ALUGAMOS TODA A LINHA DE VÍDEO GAMES ,CDS E ACESSÓRIOS EM GERAL.
Fone: 376-2206
hórario de atendimento: segunda à segunda das 10:00 às 22:00
Rua: Bertha Weegue ,1087- Barra- Jaraguá do Sul - E-mail planetagame@ibest.com.br

UTILIZE SEU FGTS!! E saia do aluguel.
Também créditos contemplados de Imóveis, Automóveis e Motos

CRÉDITO	PARCELAS
R$ 10.000,00	R$ 110,00
R$ 20.000,00	R$ 220,00
R$ 25.000,00	R$ 275,00
R$ 40.000,00	R$ 440,00
R$ 60.000,00	R$ 574,00
R$100.000,00	R$ 957,00
R$120.000,00	R$1149,00
Motos R$ 4.200,00	R$ 73,00

INFORMAÇÕES: (47) 9993-2874 (47) 9980-1928 (47) 222-2853

Toshiba, satélite, 650 mhz e 40gb. Tr.: 9131-2157.

OURO – compra-se, qualquer peça, arrebentada, quebrada. Paga-se à vista. Tr: 9979-0605.

PALMEIRAS – vende-se, mudas de palmeiras real. Tr.: 370-2461.

PANELAS – vende-se, jogo de panelas de vidro, 5 peças, marca Vision. Tr.: 9901-4179 ou 8803-9109 ou 276-0340.

POLITRIZ – vende-se, semi-automática, c/ satélite, p/ mármores e granitos. Fundição Guarani Ltda. Tr.: (47) 332-2010.

POLTRONA P/ BEBÊ – compra-se p/ amamentar no quarto. Tr.: 376-2936.

VIDRAÇARIA Arte Vidros
Vidros, Espelhos, Bisoté, Lapidação e Polimento, Jateamento, Plotter de Recorte, Acessórios
"Orçamento sem compromisso"
Fone/Fax: 370-8793
370-1218 / 9993-5767
Rua Ângelo Torrinelli, 208 - Vila Nova

POLTRONA P/ BEBÊ – compra-se p/ carro. Tr: 276-0031 c/ Rosélia.

PONTO DE ENTREGA – vende-se, no Shopping Breithaupt. Tr.: 373-1073 ou 9973-8959.

ROLLER – vende-se nº 36/37, azul. R$ 30.000,00. Tr: 371-7398 c/ Eduardo.

ROUPA INFANTIL – vende-se. Tr.: 373-3787.

TECLADO – vende-se Cássio CTK 100. R$ 150,00. Tr: 275-3282 c/ Caroline ou 275-2939 c/ Inês.

TECLADO – vende-se, Cássio 770. R$500,00. Tr.: 9975-0045.

TOCA FITAS – vende-se, Pionner, digital. R$50,00. Tr: 276-0196.

TORNO MECÂNICO – vende-se Nardini. R$ 12.000,00. Tr: 9972-8433.

TRAILLER – vende-se todo equipado para lanches e cachorro quente, bom ponto e clientela formada, venda por motivo de mudança. Terreno c/ 700.00m², aluguel barato. R$ 6.000,00. Tr: 371-9086 ou 9135-2230 c/ Sr. Gil.

TV – vende-se 5 polegadas, a cores, entrada p/ rádio e videogame, semi-nova. R$ 350,00 ou troca-se por celular até R$ 150,00 de cartão. Tr.: 370-2849.

TV – compra-se, 20', em perfeito estado. Tr.: 9991-2356.

FAÇA SUA FESTA COM DJ'S:
Henrique e Heryksen
Aparelhagem de som e iluminação completa: sequenciais de canhões de luzes coloridos, globos, máquina de fumaça e muito mais.
Henrique: 371-4335 / 9116-3391
Heryksen: 370-1942

VENDE-SE – dois vestidos, de prenda, manequim 36/38, sendo 1 verde e outro azul. Valor à combinar. Tr: 371-1867 res. – 275-8033 coml. ou 9118-0256.

VENDE-SE – caixa amplificada da Yamaha, c/ 10 saídas e entradas, semi-nova. R$300,00. Tr: 276-0858.

VESTIDO – vende-se, de prenda, verde. Tr: 371-5270 noite ou 371-5042 coml.

VESTIDO – vende-se, de prenda, verde musgo c/ bege + armação e bombachinha. R$ 150,00. Tr.: 273-1613 ou 9135-1723.

VIDEOCASSETE – vende-se, Phillips, semi-novo. R$ 200,00. Tr.: 9975-0045.

VIDEOGAME – vende-se, Super Nintendo, ótimo estado. R$80,00. Tr: 370-7310.

VIDEOGAME – vende-se, ótimo estado. Tr: 371-7398

VIDEOGAME – vende-se, 2 controles, 10 jogos, ou troca-se por parabólica. Tr: 371-2660.

VIDEOGAME – vende-se, Dreamcast, c/ 2 contr. e 3 jogos. R$350,00. Tratar: 376-2206.

VIDEOGAME – vende-se, Play Station 2, totalmente destravado, c/ 3 jogos. R$750,00. Tratar: 376-2206.

VIDEOGAME - vende-se, Play Station, c/ 2 controles, 3 jogos. R$ 250,00. Tratar: 376-2206.

VIDEOGAME – vende-se, Nintendo 64. Tr.: 371-1970.

VIDEOGAME – vende-se, Nintendo 64. R$ 100,00. Tr.: 9131-8090.

40 imóveis

40.1 Casas

ALUGA-SE – quartos mobiliados. Tr: 370-3561.

ALUGA-SE – procura-se casa c/ 2 qtos e demais dep., próx. Weg II, até R$ 240,00. Tr.: 370-5391.

ALUGA-SE – quarto c/ cozinha, mobiliado, próx. ao Senai. R$ 100,00. Tr: 370-3561.

AMIZADE – vende-se, 120m². R$ 60.000,00. Tr: 371-9607.

BAL. CAMBORIU – vende-se ou negocia-se, de madeira c/ 60m², terreno 290m², toda murada. Tr.: 273-1774.

BARRA DO SUL – vende-se, em alv., c/ 102m², c/ 3 qtos, sala, coz., bwc, churrasq., garagem p/ 2 carros, próx. da praia. R$ 26.500,00. Tr.: 274-8650 ou 9145-6822.

BARRA RIO MOLHA – aluga-se, próx. gruta, c/ 2 qtos. R$ 250,00. Tr.: 371-3830 c/ Leia.

CASA – vende-se, mista, c/ 100m². R$20.000,00 à vista ou R$15.000,00 entr. + R$5.000,00 parc. Tr: 276-0196.

COMPRA-SE – casa próx. do centro. R$ 50.000,00, sendo R$ 25.000,00 em dinheiro e R$ 25.000,00 em carro. Tr.: 370-1161.

ENSEADA – vende-se, de alv., c/ 95m², seminova, terreno de 17,5x22,5. Tr.: 9102-7311.

ILHA DA FIGUEIRA – vende-se, 3 casas, sendo 2 alv. e 1 mista c/ garagem. Tr.: 372-3277 c/ Veroni.

ILHA DA FIGUEIRA – aluga-se, casa mista c/ 02 qtos, sala, cozinha, bwc, lavanderia. Rua Águas Claras, 436. Tratar: 370-4594 após as 18:30.

IMÓVEIS – compra-se imóveis até R$ 28.000,00, preferência na Ilha da Figueira, c/ documentação em dia e IPTU pago. Tr: 9143-2517 c/ Romilda.

POMERODE – troca-se 02 casas terreno c/ 2.000m², por residência em Jaraguá. Aceito carro no neg. Tr.: 9124-3310 c/ Genival.

TRÊS RIOS DO NORTE – vende-se, próx. frigorífico. Aceita-se casa em outro localidade, ou terreno, ou carro. R$ 30.000,00. Tr.: 9118-1082.

VENDE-SE – ou troca-se em Ubatuba por outra em Jaraguá. Tr: 275-2130 ou 9138-3648 c/ Carlos.

VENDE-SE – em Barra do Sul. Tr: 376-0463 ou 9975-1372.

VENDE-SE – alv., c/ 96m², murada. Valor à combinar. Tr: 370-2613 ou 9962-5795 c/ Anilda.

VENDE-SE – alv., 100m², frente

Saia do aluguel adquira sua CASA própria...
Cartas de crédito de imóvel

30.000,00	R$	315,92 mensais
50.000,00	R$	526,54 mensais
75.000,00	R$	789,54 mensais
100.000,00	R$	1.053,08 mensais
120.000,00	R$	1.263,70 mensais
150.000,00	R$	1.579,62 mensais
200.000,00	R$	2.106,16 mensais

Utilize seu FGTS para lance!
Confira outros créditos
RODOBENS CONSÓRCIO
371-8153
9122-6233
Repres.: Silver Serviços Ltda
Rua João Januário Ayroso,80 sala 03
Ligue e solicite a visita de um de nossos vendedores

Toque D'arte
* Sancas
* Meia Cana
* Rebaixo
* Forro
* Acabamentos de gesso
* Consertos
* Orçamento sem compromisso
371-6335 / 9602-2474

& Arquitetura Topografia
- Medição de terra
- Desmembramento
- Regularização de medidas
- Projeto e execução (residencial, comercial, etc.)
- Reformas em geral
- Paisagismo
370-7611 / 9911-2525
Walter Marquardt,744 SL 5

ÁGUA VIVA ÁGUA MINERAL
* Atacado e Varejo
*Água Mineral
* Bebedouros
*Suportes
Deseja um Feliz Natal!
Tele Entrega
371-1063
Horário Atendimento: Sáb. das 9hs às 13hs. Seg. a Sex. das 8hs às 12hs e das 13hs às 18hs.
Rua Jorge Czerniewicz, 400

Acervo: Biblioteca Pública do Estado de Santa Catarina

RODOBENS
CONSÓRCIO

Cartas de crédito de Imóvel

30.000,00	Parcela de R$ 315,92
50.000,00	Parcela de R$ 526,54
75.000,00	Parcela de R$ 789,54
100.000,00	Parcela de R$ 1053,08
120.000,00	Parcela de R$ 1263,70
150.000,00	Parcela de R$ 1579,62
200.000,00	Parcela de R$ 2106,16

Repres.: Paris Construções Ltda. (47) 433-7000 9978-1659
Rua Abdon Batista, 121 - sala 1202
Ligue e solicite a visita de um de nossos vendedores

40.1 Casas

/ rua asfaltada, ótima localização, c/ lage, escritura, próx. escola e posto de saúde. Tr: 374-5444.

VILA LALAU – vende-se, em alv., c/ 150m² + garagem + dependências, c/ lote de 600m², em ponto comercial, próx. Sociedade Vieirense. R$ 235.000,00. Tr.: 371-9992 c/ Spézia.

VILA LENZI – vende-se ou troca-se por chácara. Tr: 371-3132.

40.2 Apartamentos

ALUGA-SE –no calçadão, impecável, c/ 2 suítes + 1 dorm. c/ sacada e demais dependências. R$550,00. Tr: 3425-0006 ou 9962-8154.

ALUGA-SE - quitinetes mobiliadas, entrada da APAE, próx. WEG II. Tr: 370-3561 c/ proprietária.

ALUGA-SE - no Cond. Residencial Concórdia, nas Águas Termais de Piratuba. Tr: 372-3192.

COMPRA-SE – apartamento de até R$ 40.000,00. Tr: 9122-1830 ou 9135-5854.

COMPRA-SE – apartamento até R$ 30.000,00. Pago à vista. Tr.: 376-0114 coml.

PROCURA-SE – moças p/ dividir apto, 3º andar, próx. Weg I, quarto individual, ensolarado. R$ 200,00. Livre de condomínio e água. Tr.: 371-3369.

PROCURA-SE – moças p/ dividir apto. Tr.: 9912-5609 c/ Iracema.

PROCURA-SE – moças ou rapazes p/ dividir apto. Tr.: 371-3571 após 14hs

QUITINETE – vende-se. Rua Arquimedes Dantas. Valor a combinar. Tr.: 371-1947 c/ Isolete.

SÃO LUIZ – aluga-se, c/ 3 dorm. Rua Francisco Hruscha, próx. ao CAIC. Tr.: 370-2365 ou 9953-6121 c/ Alcimar.

SCHROEDER - vende-se, centro, comercial e residencial, valor a combinar. Tr: 9133-3476. Creci 3476

TROCA-SE - terreno C/364m², Vila Rau, Área Nobre, Lot. Renascença + restante em dinheiro, por apartamento até 40.000,00. Tr: 9135-5854 ou 9122-1830

UBATUBA – vende-se, próx. a praia, c/ 1 suíte + 2 dorm., churrasqueira. Tr: 372-3235.

VENDE-SE – c/ 2 qtos, no Condomínio Amizade. R$42.000,00. Tr: 276-3321.

VILA NOVA – vende-se, c/ 2 dorm. Res. Jardim das Mercedes. Entr. R$ 27.000,00 (negociável) + 62x R$ 332,00. Tr.:9902-1178 c/ Cláudia

40.3 Terrenos

BAEPENDI – vende-se, ao lado posto Baker, c/ 375n², c/ casa mista toda reformada, c/ 3 qtos, garagem e demais dep., c/ escritura. R$ 42.000,00 à vista. Tr.: 9137-5573.

CHICO DE PAULA - vende-se, c/ 1.134 m2, anexo ao Lot. Firense (Marcatto), ótimo p/ ser adquirido por 2 famílias. R$ 17.000,00 (facilita-se). Tr.: 372-3922 ou 91224198 c/ Walter CRECI 9238.

CORUPÁ – vende-se, 1.699,65m², esquina c/ floricultura Manke. R$ 65.000,00. Tr.: 375-2194.

CZERNIEWICZ – vende-se, c/ 556m². Tr.: 275-4118.

ILHA DA FIGUEIRA - vende-se, Lot. Divinópolis, c/ 395m2, ótima localização, pronto p/ construir, 15x26,34. R$ 20,000,00. Tr.: 372-3922 ou 91224198 c/ Walter CRECI 9238

LOT. CAMPOSAMPIERO II – vende-se, lote c/ 900m², ótima topografia. R$ 15.000,00 entr. + parc. Tr. 275-3070. CRECI 8950.

NEREU RAMOS – vende-se, 540m², casa mista. R$ 15.000,00. Tr.: 275-2522.

PIÇARRAS – vende-se, próx. Candeias, c/ 400m². R$5.500,00. Tr: 372-1395.

PIÇARRAS – vende-se, c/ 2.000m², defronte BR 101. Tr: 372-1395.

RIO MOLHA – TO MALUCO. vende-se, linda área c/ 20.000m², c/ ter. de 3.000m², pronto p/ construir, c/ escritura desmembrada dentro de um cond. ecológico e residencial, c/ 80% de mata nativa, secundária, frente p/ riacho, acesso asfaltado, próx. Gruta. De R$ 60.000,00 por R$ 35.000,00. Aceito proposta. Ver site www.sitiobarulhodagua.cjb.net. Tr: 370-8563.

RIO MOLHA – vende-se, c/ 969.480m², escriturado. R$150.000,00. Aceita-se casa ou apto no negócio. Tr: 9112-5501. (proprietário).

RIO DOS CEDROS – vende-se 2, c/ 380m², cada, valor à combinar. Tr: 370-4508.

SANTA LUZIA – vende-se, 5 terrenos c/ 420m² cada, centro. Pronto p/ construir, c/ escritura. Financia-se. R$ 7.500,00 cada. Tr.: 275-2335.

SCHROEDER – vende-se, prox. Marisol. R$ 13.000,00. Tratar: 374-1117 ou 9975-0117.

VENDE-SE – c/ 76 morgos, na Tifa dos Húngaros – Jguá 84, casa c/ 3 qtos, sala, copa, coz., lav., bwc, 2 galpões c/ engenho de melado, c/ nascente de água. Tratar: 273-1660.

VENDE-SE – na praia de Ubatuba, pronto p/ construir. Tr: 376-0632.

VENDE-SE – comercial, condomínio centro, c/ 3.900m², totalmente aproveitáveis. Tratar: 275-3070. Creci 8950.

VILA LALAU – vende-se, na R. Alberto Santos Dumont, 729, entre a Marisol e a WEG, c/ 640m², c/ meia água nos fundos. R$55.000,00. Tratar: 370-1787.

VILA LALAU – vende-se, c/ 1600m², c/ casa alv. 150m² + garagem e dep., em ponto comercial, próx. Sociedade Vieirense. R$ 235.000,00. Tr.: 371-9992 c/ Spézia.

VILA LENZI – vende-se, c/ 591m², c/ casa alv. 70m² + varanda 35m² + rancho 20m², Preço de ocasião p/ pgto à vista R$187.000,00. Aceita-se proposta.Tr: 370-8563.

VENDE-SE – local pronto p/ residir c/ 147.500m², a 18km do centro. Com 1 casa, 3 lagoas, 3 bananeiras, 3 nascentes de água, farta pastagem, 6 vacas gersey PO. Tr. 9952-1267.

VENDE-SE – Chácara no perímetro Urbano c/ 21.200m². Tr: 370-5015.

VENDE-SE – próx. Amizade. Tr.: 9975-2526.

VENDE-SE – chácara no perímetro urbano, 21.200m², c/ casa de 200m², 2 córregos e cachoeira. Tr.: 370-5015 ou 9118-5474

40.4 Salas Comerciais

ALUGA-SE – tenho p/ alugar sala coml., bem localizada. Tr.: 371-3132

ALUGA-SE – lanchonete e pesque-pague em Garibaldi. Tr.: 370-1454 ou 9973-3252.

ANA PAULA – vende-se, lanchonete e sorveteria. Tr.: 370-5015 ou 9118-5474.

CENTRO - vende-se ou trocas-e por casa. Tr: (011) 6976-9448.

GALPÃO – vende-se, pré-moldado, 13x10, c/ 6m de pé direito, pronto p/ montar. Tr.: 9975-0208

LANCHONETE – vende-se, em Santa Luzia, c/ freguesia formada. Tr.: 274-8299 c/ Leandro.

LANCHONETE – vende-se, c/ assados de carne, clientela pronta Rua Getúlio Vargas, 600. Tr.: 9992-7862.

REVISTARIA – vende-se, c/ Conveniências. Tr.: 276-0413 ou (41) 9123-2997 c/ Júlio.

VILA LALAU - aluga-se sala comercial. Tr: 371-3132.

VENDE-SE – vende-se 2 sorveterias c/ lanchonete, 1 na Marechal e outra no Bairro Ana Paula. Tr: 370-5015.

40.5 Chácara

CORUPÁ – vende-se, c/ 62.000m², c/ casa mista, 1 rancho c/ lagoa, cercado c/ árvores frutíferas e 1 ribeirão nos fundos, a 33km do centro de Jguá. R$ 50.000,00. Tr.: 371-0293 ou 370-9574 após 18hs.

RIO CERRO II – vende-se, c/ ± 4.800m², c/ chalé estilo alpino, riacho, 5.000 pés de palmeiras real. Aceita-se troca por automóvel ou imóvel. Tr.: 372-3235 c/ Ramos.

RIO MOLHA – To maluco!!! vendo uma linda área de 20.000 m², dentro de um condomínio residencial ecológico, c/ terreno de 3.000,00m², pronto p/ construir, com árvores frutíferas, nativas, riacho e nascente. Escritura desmembrada e toda legalizada. De R$60.000,00 por R$35.000,00 a vista, ou financio c/ 60% de entrada e saldo corrigido. Visite o site: www.sitiobarulhodagua.cjb.net. Tr: 370-8563.

VENDE-SE – um canto do paraíso, c/ 40.850m², à 6km do centro, acesso todo asfaltado, c/ toda infra estrutura. Visite nosso site www.sitiobarulhodagua.cjb.net.

50 empregos

50.1 Oferta

CONSÓRCIO – vendedores(as), com experiência na área externa p/ Jaraguá do Sul e região. Ótima remuneração. Tr: 371-8153.

EMPREGADA – precisa-se c/ referências p/ trabalhar em SP por 8 meses e depois em Corupá, é necessário gostar de animais. R$ 400,00, registro em carteira. Tr.: (11) 4043-5512 c/ Beti ou Paulo.

GUITARRISTA – procura membros p/ montar banda de rock. Tr.: 370-5219 após 18hs.

PRECISA-SE - de moças p/ fazer serviços domésticos e cuidar de crianças, que possa pernoitar, c/ referência. Tr.: 9993-5433 c/ Luciana.

PRECISA-SE – de moças p/ revender roupas de SP. Tr.: 275-2979.

REPRESENTANTE – procura-se, atende Jaraguá do Sul e região. Tr.: 9112-3947.

VENDEDOR – precisa-se p/ atuar na área de produtos orgânicos. Tr.: 376-1396.

VENDEDOR – procura-se, c/ experiência, p/ mármores, granitos e pedras. Residente em Jaraguá. Tr.: (47) 332-2010.

Jardinagem & Paisagismo.
376-3974
9979-1992
c/ Marcos.

50.2 Procura

DIARISTA – ofereço-me p/ trabalhar, c/ referências. Tr.: 376-1306.

FOTÓGRAFA – profissional, 15 anos de exp., se oferece p/ trabalhar em estúdio, books, casamentos e eventos em geral. Tr.: 371-6238 c/ Andréia.

OFEREÇO-ME – p/ trabalhar na área Têxtil. Estou cursando a faculdade de Moda. Tr.: 9973-5404

OFEREÇO-ME – p/ trabalhar como diarista, mensalista. Tr: 9104-2128.

OFEREÇO-ME – p/ trabalhar com Serviços Gerais como

ESTAMOS SELECIONANDO

Jovens de ambos os sexos, com ou sem experiência profissional e 2º grau completo.

Interessados devem comparecer:

na Rua João Marcatto, 147 - Centro - Jaraguá do Sul

Acervo: Biblioteca Pública do Estado de Santa Catarina

CROMOART

É tão útil, que o número de telefone deveria constar na seção de utilidade pública.

371 1919

Há 84 anos, o número mais útil da região.

Acervo: Biblioteca Pública do Estado de Santa Catarina

SERVIÇO SOCIAL DO COMÉRCIO
CENTRO DE ATIVIDADES DE JARAGUÁ DO SUL

VOCÊ NÃO PODE FICAR DE FORA DESSA...

No SESC Jaraguá do Sul, tem aulas personalizadas com profissionais especializados, venha conferir!

PERSONAL TRAINNER

Esta atividade promove uma melhoria na qualidade de vida, um maior ganho de resistência, melhoria na flexibilidade e combate a flacidez. Você que não gosta de academia agitada e gosta de um pouco mais de privacidade, tem que vir e conferir as aulas de Personal Trainner. Atendimento para todas as idades **"Inclusive pra crianças".** Agende uma aula experimental, sem compromisso.

Setor de Lazer: 371-8930 R. 203

Rua Pres. Epitácio Pessoa, 1273 - Centro - www.sesc-sc.com.br / e-mail: cajaraguado sul@sesc-sc.com.br
Fone/Fax: 371-8930 - Fone: (47) 371-9177

REPRESENTANTE:

Distribuidora precisa de representantes c/ experiência e veículo próprio.

1 Joinville,
1 Jaraguá do Sul,
1 Mafra / São Bento do Sul

Tratar: (47) 3027-6300

50.2 Procura

limpeza de lotes e caixas d' água. Tr.: 370-6719

OFEREÇO-ME – p/ trabalhar todos os dias meio período, ou segunda, terça e quinta –feira, o dia todo. Tr: 370-5491 após 18:00 hs.

OFEREÇO-ME – p/ passar roupa ou serviços gerais nas escolas do estado. Tr: 370-5491 após 17:00hrs.

OFEREÇO-ME – p/ fazer limpezas de lotes e caixas d'água. Tr.: 370-6719.

ANUNCIE AQUI!
371-1919

CLASSIMais
371-1919
CORREIO DO POVO

Face Corpo
Distribuidora de Cosméticos:
*Mar de Rosas *Samana
Fone: 371-6110
9905-2653
Av. Marechal Deodoro da Fonseca, 852
Sobre loja 02 - Centro

VIA-FARMA
FARMÁCIA DE MANIPULAÇÃO
Fone: 275-1450
Av. Mar. Deodoro da Fonseca, 491
sala 01 - Centro - Jaraguá do Sul

EXILÍBRIO
FARMÁCIA DE MANIPULAÇÃO
Medicamentos em geral
Manipulação de fórmulas médicas
Fisioterápicos e
Cosméticos manipulados
Fone: 371-8298
Rua João Picolli, 110 - Centro

ANUNCIE AQUI!
371-1919

Guia prático do bem estar

SAÚDE & INFORMAÇÃO

PROFISSIONAIS ESPECIALIZADOS - NOVAS TÉCNOLOGIAS - AVANÇOS E NOVIDADES

Anemia

DESCRIÇÃO

É a falta de capacidade da hemácia de fornecer oxigênio suficiente aos tecidos, seja pela redução do seu tamanho, do número ou da quantidade de hemoglobina transportada. Simultaneamente, ocorre um transporte inadequado de dióxido de carbono (substância de detrito do metabolismo celular) dos tecidos até os alvéolos pulmonares. A hemoglobina é uma hemeproteína (proteína unida a um grupo químico de estrutura muito especial denominado heme) encarregada de transportar o oxigênio e o dióxido de carbono.

CAUSAS

Via de regra, a anemia ocorre por deficiências na formação da hemácia ou eritrócito na medula óssea por excessiva destruição ou perda dos glóbulos vermelhos. Existem 400 tipos de anemia e diversos fatores que a provocam. A produção de glóbulos vermelhos é um processo complexo que requer a presença de fatores nutricionais (vitamina C, B2 e B12, ácido fólico, ferro, cobre, aminoácidos) e hormonais (a eritropoietina, hormônio liberado pelos rins). Quando a dieta de uma pessoa não contém a quantidade suficiente desses nutrientes, a formação de eritrócitos pode diminuir, não só na sua quantidade mas também no seu tamanho. A deficiência de ferro, que pode ser observada em mulheres em idade fértil com excessiva perda de sangue durante os períodos menstruais, gera glóbulos com menor quantidade de hemoglobina e, por conseguinte, de menor tamanho (anemia ferropênica microcítica). A vitamina B12 é essencial para a formação dos eritrócitos. Apesar de essa vitamina estar presente em diversos alimentos (tais como laticínios e ovos), para que ela possa ser absorvida no intestino deve existir uma substância produzida pelo estômago denominada fator intrínseco. A deficiência genética do fator intrínseco produz a anemia perniciosa; outras moléstias que impedem a correta absorção da vitamina B12 (síndromes da má-absorção, doença de Crohn, etc) geram um tipo de anemia denominada megaloblástica. As hemácias têm uma vida média ativa de 120 dias: após esse tempo, são capturadas por órgãos como o baço, o fígado ou a medula óssea, encarregados de sua destruição. Nas pessoas que sofrem de certas doenças genéticas, os eritrócitos apresentam fragilidade excessiva ou alguma outra alteração que os torna vulneráveis. Quando a medula óssea não é capaz de compensar essa destruição acelerada de glóbulos vermelhos, ocorre uma anemia classificada como hemolítica. As infecções, os fármacos, as deficiências genéticas e as doenças auto-imunes podem produzir anemias hemolíticas.

SINTOMAS

Quando a anemia é moderadamente grave, os sinais e sintomas incluem palidez da pele e das mucosas (lábios, conjuntivas, gengivas, etc), fadiga, fraqueza, desmaios, dor de cabeça, dificuldades respiratórias (falta de fôlego), formigamento nos pés e nas mãos e taquicardia.

TRATAMENTOS

Quando a causa é uma deficiência nutricional, a anemia pode se reverter com uma dieta adequada ou com o uso do suplemento necessário. Quando ocorrer uma forte hemorragia, deve-se realizar uma transfusão e localizar sua origem para solucionar o problema. Nos casos provenientes de alterações genéticas, trata-se de evitar a crise de anemia e controlar os sintomas.

Saiba emagrecer sem parar de comer.
Conheça o programa
DISCIPLINA ALIMENTAR
Informações: 9973-3814

- GINECOLOGIA -
Alamos Galastri
Médico - CRM/SC 1242 - TEGO 030/79
Habilitação SOBRACIL 1.079
Vídeo-cirurgia,
Menopausa - Prevenção do Câncer, Endometriose
Rua: Guilherme Weege, 50 - Sl. 406
Fone: 370-1705
somata@netuno.com.br - Jaraguá do Sul

VICO-FARMA
FARMÁCIA E MANIPULAÇÃO
A Fórmula da sua saúde
275-3387
R: Reinoldo Rau, 289 - Sl. 01
Centro - Jaraguá do Sul - SC

CLÍNICA TÓRACO PULMONAR
Med. Giovani W. Mezzalira
276-1499
R: João Picolli, 235, sala 3 - Centro
www.clinicatoracopulmonar.com.br

Acervo: Biblioteca Pública do Estado de Santa Catarina

ESTADO DE SANTA CATARINA / PODER JUDICIÁRIO
Comarca de Jaraguá do Sul / 2ª Vara Cível
Rua Guilherme Cristiano Wackerhagen, 87, Vila Nova, CEP 89259-300, Jaraguá do Sul – SC.
Juiz (a) de Direito: Quitéria Tamanini Vieira Peres
Escrivã(o) Judicial: Ana Lúcia Rozza
EDITAL DE CITAÇÃO – MONITÓRIA – COM PRAZO DE 20 (VINTE) DIAS
Espécie e Número do Processo: Ação Monitória, 036.02.005112-9
Autor: Gráfica e Editora Correio do Povo Ltda.
Réu: Ênio Padilha
Citando(a)(s): Autor: Gráfica e Editora Correio do Povo Ltda., com endereço à Rua Walter Marquardt, 1180 – CEP 89250-000 – Jaraguá do Sul – SC
Réu: Ênio Padilha, com endereço à Rua Levinus Krause, 670 – CEP 89250-000 – Jaraguá do Sul – SC

Valor do Débito / Descrição do(s) Bem(ns): R$ 10.257,75. Data do Cálculo: 28/08/2002.
Por intermédio do presente, a(s) pessoa(s) acima identificada(s), atualmente em local incerto ou não sabido fica(m) ciente(s) de que, neste Juízo de Direito, tramitam os autos do processo epigrafado, bem como CITADA(S) para efetuar(em) o pagamento do montante exigido ou a entrega da coisa reclamada ou oferecer(em) embargos, em 15 (quinze) dias, contados do transcurso do prazo deste edital. Em caso de cumprimento ficará o réu isento do pagamento de custas e honorários advocatícios (art. 1.102-c, parágrafo 1º, do CPC). ADVERTÊNCIA: Não sendo oferecidos os embargos no prazo marcado constituir-se-á de pleno direito, o título executivo juciail (art. 1.102-c, do CPC), convertendo-se o mandado judicial em mandado executivo e prosseguindo-se na forma prevista no Livro II, Título II, Capítulos II e IV do CPC. E, para que chegue ao conhecimento de todos, partes e terceiros, foi expedido o presente edital, o qual será afixado no local de costume e publicado na forma da lei.

Comarca de Jaraguá do Sul (SC), 22 de março de 2004.

Quitéria Tamanini Vieira Peres
Juíza de Direito

CRIAÇÃO
+
PRÉ-IMPRESSÃO
+
IMPRESSÃO
+
ACABAMENTOS ESPECIAIS
=
VOCÊ MAIS TRANQÜILO!

viu só como essa soma é importante na hora de produzir seus impressos?

370 79 19

SOLUÇÕES INTEGRADAS

GráficaCP

graficacp@terra.com.br

Anuncie aqui! 371-1919

acompanhantes

PATRIC
para eles, elas e casais
MORENO CLARO, 1,83 alt., 75kg, 25 ANOS.
9 131-7231

PREVINA-SE
Use Camisinha

Pousada Dreiche no Ar com acompanhantes
Se você está cansado de ficar em casa com companhia, venha conhecer nossa pousada com lindas acompanhantes 24 hrs ao seu dispor. Temos preços acessíveis e auto atendimento. Tudo para favorecer a você cliente. Também atendemos hotéis, motéis e residências.
275-0052 273-1174

PREVINA-SE
Use Camisinha

NATÁLIA
Jaraguá do Sul
9117-0497

Anuncie aqui!
371-1919

Se é para relaxar, curta uma de nossas garotas e aproveite as emoções
Uma só é infalível, duas juntas é um fenômeno

PREVINA-SE
Use Camisinha

Eduarda, 19 anos, morena bronzeada, dos olhos verdes e corpo escultural. Atende hotel, motel e residência.
9143-4305

PREVINA-SE
Use Camisinha

LOIRO - OLHOS VERDES
MARCOS
Iniciante, somente para mulheres
9143-7678
Das 8hs às 12hs e 22hs à 1h

Anuncie aqui!
371-1919

PREVINA-SE
Use Camisinha

Stefenen e Carol
Duas mulheres se acariciando só para você.

Anuncie aqui!
371-1919

PREVINA-SE
Use Camisinha

LINDAS MULHERES
YumY Japonesa
Luana Morena
Julia Loira
Karen Loira
Atendimento 24horas hotel, motel e residência
9909-4381

PREVINA-SE
Use Camisinha

Anuncie aqui!
371-1919

Anuncie aqui!
371-1919

Natasha
A mais completa, possuida, agradável e perfeita.
9963-5544
Atendemos Motéis, a domicílio e temos local

Acervo: Biblioteca Pública do Estado de Santa Catarina

PRAZO - REVISÕES, TRANSFERÊNCIAS E TÍTULOS NOVOS PODEM SER FEITOS ATÉ O DIA 5

Últimos dias para alistamento eleitoral movimenta cartório

GUARAMIRIM – O mino do prazo para stamento eleitoral, isões e transferência de los no próximo dia 5 gerado um aumento scente de pessoas no tório eleitoral do rum da Comarca de aramirim.

Segundo a chefe de tório, Maria da Graça rrea da Silva, não foi izado nenhum levanta-nto para verificar o mero de atendimentos izados até o momento, s a procura tem sido nde. "Estamos fa-ndo muitos títulos os para pessoas entre e 18 anos, algo que nos mou a atenção", alta.

Em função disso, ria acredita que haverá acréscimo de aproxi-damente mil eleitores na Comarca, que além de Guaramirim atende os municípios de Massaranduba e Schroeder.

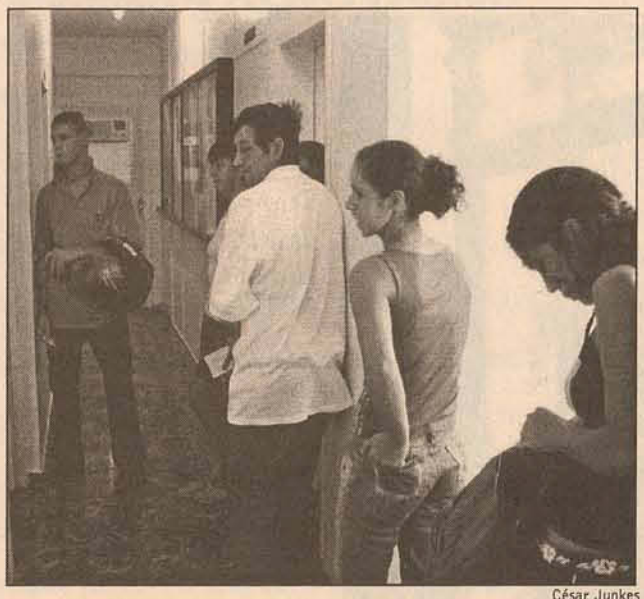
César Junkes
Cartório ficará em plantão nos dias 1º e 2 de maio

Para maiores de 18 anos retirarem o primeiro título, a chefe de cartório informa que é necessário apresentar identidade e certificado de estar quite com o serviço militar. No caso de transferências e revisões, os eleitores devem ter em mãos o título antigo, identidade e comprovante de residência. As transferências só poderão ser feitas para eleitores que residam há, pelo menos, três meses no município. Os portadores de deficiência também terão até o dia 5 para solicitar a transferência para uma Seção Especial.

A eleitora Terezinha da Cruz Wonciewski, que reside há três anos em Guaramirim, esteve na última sexta-feira fazendo a transferência do título. "Aproveitei as férias do trabalho para fazer o título, pois só agora tive tempo", comenta.

Para atenuar as filas e atender eleitores com pouco tempo disponível, o cartório estará de plantão nos dias 1º e 2 de maio, das 8 às 12 e das 14 às 17 horas. Em Jaraguá do Sul, o cartório eleitoral atenderá no feriado das 13 às 19 horas. As eleições municipais ocorrem dia 3 de outubro.

(CAROLINA TOMASELLI)

eunião entre Corretores de Imóveis mobiliza classe em JS

JARAGUÁ DO SUL – a reunião realizada na te de segunda-feira no Sebastian Flat marcou ncontro dos corretores imóveis de Jaraguá do delegados e diretores classe. O presidente do ci/SC (Conselho Re-nal de Corretores de óveis de Santa Cata-a), Gilmar dos Santos convidado para pales-r e esclarecer dúvidas bre a atuação dos fissionais. De acordo m Santos há uma nfusão por parte da iedade, que entende que lquer pessoa está apta genciar uma venda. gundo ele a interme-ição é de responsa-idade do corretor e é ciso esclarecer isto. A rtir de novembro o retor de imóveis terá e se adequar as novas leis. profissional de retagem terá que ter no escritório identificado me e sobrenome, para que o cliente saiba que se trata de escritório de corretor de imóveis e não da imobiliária propriamente dita", explica. O motivo da alteração, segundo ele, é que em alguns casos o cliente não sabe se recorre ao profissional ou a empresa. "Para evitar falsos profissionais que anoitecem mas não amanhecem", cita.

Alexandre Bogo
Na reunião foram esclarecidas dúvidas da categoria

O presidente do Creci/SC está percorrendo as principais regiões do Estado para reforçar a idéia e divulgar outras normas anunciadas. Como a que está relacionada com a divulgação de venda e aluguel de imóveis. Segundo a presidente da Associação das Imobiliárias de Jaraguá do Sul, Dalma Salai, de acordo com as novas regras da classe um imóvel não pode ser divulgado em site, jornal ou rádio se estiver sendo negociado com duas imobiliárias. "Seria uma questão de segurança para o cliente e para o corretor que detém a informação a respeito do imóvel. Se duas imobiliárias estão vendendo o mesmo imóvel, o cliente acaba sendo prejudicado com a concorrência. Por isso foi estabelecido este critério para que a comercialização seja mais organizada", esclarece. A próxima reunião entre a classe acontecerá em Videira com os delegados que repassarão as informações para suas respectivas regiões.

Em Santa Catarina estão registrados cerca de 6,6 mil corretores e 1480 imobiliárias, embora muitos desses já não atuem mais no mercado. "Se a pessoa tem um imóvel e quer vender, isso é completamente normal. Mas quem não é corretor, não pode comercializar imóveis de outros. Quem faz isso está sujeito a penalizações sérias", finaliza o presidente do Creci/SC.

(CELICE GIRARDI)

FALECIMENTOS

Faleceu às 9:30 horas de 26/4 o senhor José Castilho Pinto com idade de 89 anos, deixando enlutados a esposa, seis filhos, gênros, noras, netos, bisneto e demais parentes e amigos. O sepultamento foi realizado no dia 27/4 às 10:00 horas, saíndo o féretro da Capela Mortuária da Vila Lenzi seguindo para o cemitério do Centro.

Faleceu à 7:20 horas de 27/4 a senhora Irma Magdalena Hoffmann Schneider com idade de 72 anos, deixando enlutados o esposo, três filhos, nora, netos e demais parentes e amigos. O sepultamento foi realizado dia 28/4 às 15:00 horas, saíndo o féretro da sua residência, na Rua José Martins em Três Rios do Norte, seguindo para o Cemitério Três Rios do Norte.

Faleceu à 6:00 horas de 28/4 a senhora Bernadete Maria Gasda com idade de 53 anos, deixando enlutados o esposo, um filho, uma filha, um gênro, uma neta e demais parentes e amigos. O sepultamento será realizado hoje às 9:00 horas, saíndo o féretro da Capela Mortuária da Vila Lenzi seguindo para o Cemitério de Chico de Paula.

Nota de Agradecimento

Theobaldo Hagedorn

A família enlutada de **Theobaldo Hagedorn**, ainda consternada com seu falecimento, agradece todas as pessoas que enviaram flores, coroas, telegramas e que acompanharam o extinto até sua última morada.

Agradecimentos especiais à equipe médico Dr. Luiz Carlos Bonilauri, enfermeiros Gilmar Ferreira Terrez, Silvio Pereira, Sebastião Moacir Gonçalves Franco, Acompanhante Orlando Leitholdt, Pastor Cláudio da Cumunidade Luterana da Ilha da Figueira e a todos que compareceram ao féretro e à missa de 7º dia.

Agradece a esposa Cecília e filho Loreno

Acervo: Biblioteca Pública do Estado de Santa Catarina

ASSISTÊNCIA: ASSOCIADOS, FUNCIONÁRIOS E FAMILIARES DA CDL PODERÃO FAZER ACORDO COM BENEFÍCIOS

Assistência médica ampliada em parceria entre Unimed e CDL

JARAGUÁ DO SUL – Na reunião mensal da CDL (Câmara de Dirigentes Lojistas) realizada ontem, uma importante parceria foi firmada entre a entidade e a Unimed de Jaraguá do Sul. O acordo assinado entre o presidente da Unimed, Ademar Nardelli e o presidente da CDL, Sandro Moretti, possibilitará que associados, funcionários e seus dependentes possam fazer um plano de saúde com valores diferenciados.

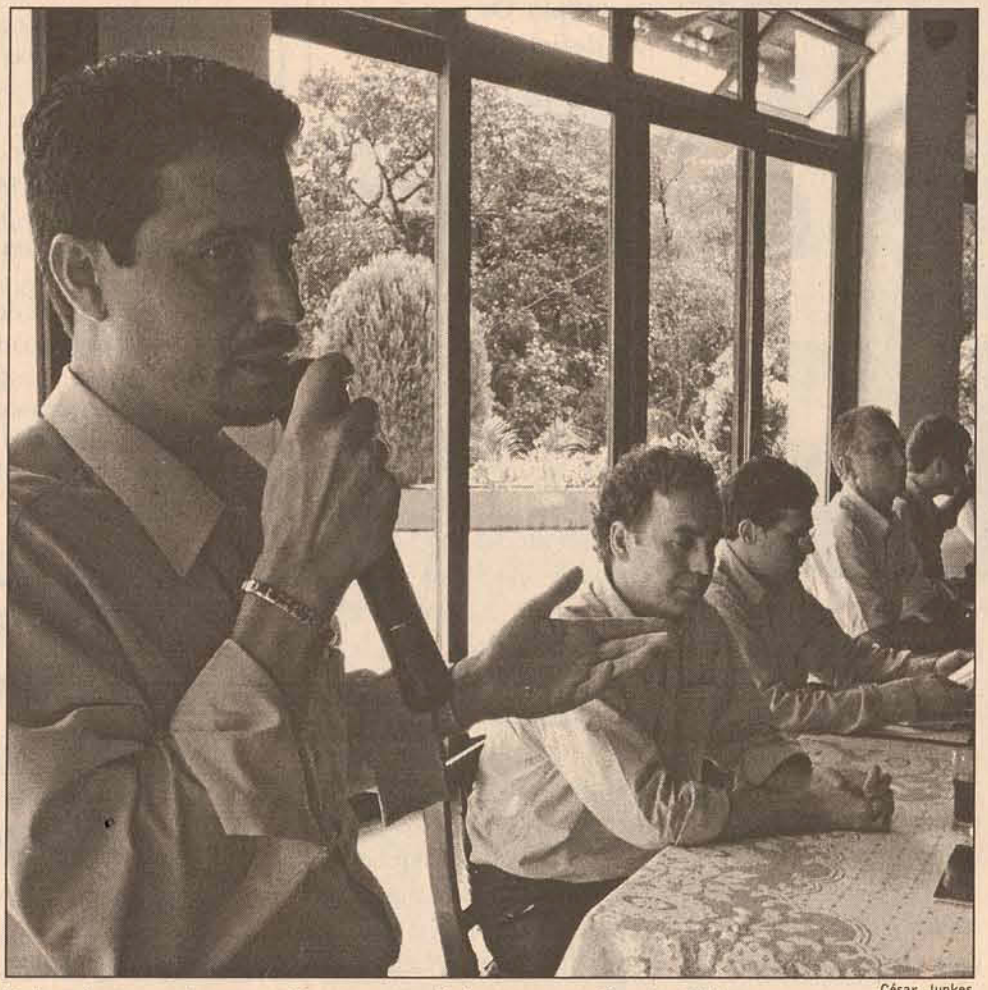

César Junkes

Unimed apresenta parceria aos associados na reunião da CDL

De acordo com o gerente geral da Unimed em Jaraguá do Sul, Davidson Gustavo Reif, a exemplo de cidades como Itajaí, Florianópolis Blumenau e Joinville, o município de Jaraguá do Sul também está firmando convênio com a classe lojista. "Quem for filiado a CDL poderá fazer um plano de saúde para toda a família", conta. Segundo o gerente esta parceria possibilita desconto médio de 30% com relação a tabela normal dos planos de saúde. A diferença ficará por conta da faixa etária, do tipo de plano (estadual ou nacional), diferenciação da cobertura (apartamento ou enfermaria) e da participação do contribuinte no plano que se divide em em três modalidades: de 20%, 50% ou plano sem participação. Entende-se por participação um valor pago nos procedimentos de consulta, exames e pronto socorro, sendo que este pagamento nunca ultrapassa os R$ 50,00 por proce-dimento e de acordo com tabela de valores da Unimed, que são menores que os procedimentos realizados por custo particular. Nos casos de internação não há despesa. "Outro fator que torna este plano diferenciado é a carência, que é menor que nos convênios normais", explica Davidson acrescentando que há também uma bonificação adicional e desconto para todos os associados conforme o número de participantes neste convênio. Com esta parceria a CDL fornece mais um beneficio ao associado, a Unimed amplia o quadro de clientes gerando assim mais receitas para os hospitais e poderão oferecer mais recursos à comunidade. Hoje cerca de 50% da receita dos hospitais vem do atendimento pelo SUS. "Aumentando os atendimentos através do plano de saúde o hospital será beneficiado porque o repasse da receita é maior do que o praticado pelo SUS, melhorando os recursos aplicados e repassados à comunidade" adianta Reif.

O presidente da CDL, Sandro Moretti concorda com a afirmação do gerente da Unimed e acrescenta, "a parceria é interessante para todos. A entidade terá mais um parceiro, o associado será beneficiado com um plano de saúde com valores abaixo da tabela normal e para a Unimed que ampliará seu leque de clientes na cidade, que hoje chega a 14 mil", avalia.

Além da parceria firmada, a CDL está elaborando um banco de dados com informações de pessoas interessadas em trabalhar no comércio de Jaraguá do Sul. "Temos uma rotatividade de mão de obra no comércio que está sempre precisando de pessoas com diferentes qualificações. Estaremos recrutando pessoas para que quando um dos associados precisarem possam recorrer ao banco de dados. E futuramente poderemos estabelecer uma parceria com alguma escola profissionalizante e assim termos pessoal pronto e habilitado para quando precisar", destaca Moretti. O lançamento do banco de dados deverá acontecer na próxima semana. **(CG)**

Artista utiliza fibra natural no artesanato

JARAGUÁ DO SUL - Elementos milenares que acompanham a trajetória humana desde o começo da história das civili-zações, a fibra vegetal e a argila compõem novas transformações nas mãos de um autodidata.

Dar uma nova destinação ao uso da fibra da bananeira como suporte a objetos criados à base de cerâmica é a proposta do artista plástico Antônio Carlos Machado. Após estudar como a integração das duas matérias-primas poderia se concretizar, Antônio Carlos chegou a um recurso que dá um sentido rústico e de complementação das peças. O entrelaçado das peças feitas em barro, a partir da sua fixação com as fibras, está visível na exposição "Tramas", que o artista mantém no Espaço Cultural da Biblioteca Padre Elemar Scheid, do Centro Universitário de Jaraguá do Sul (Unerj), até amanhã. "Escolhi o tema em função do trabalho feito com a fibra da banana para prender – como um trançado – a peça em cerâmica", explica Machado. O acervo é composto por cerca de 25 obras, como abajures, vasos e jarros, além de quatro peças representando "Pé", "Rosto", "Más-cara" e "Mandala". "Em algumas, a fibra da bananeira é só um detalhe, em outras, o objeto de cerâmica é quase todo revestido por esse material", destaca o ceramista, que iniciou esse ano o trabalho de experimentação com a fibra da bananeira. Machado está envolvido há mais de 27 anos com a arte em cerâmica. Esta é a sua terceira exposição na Unerj. A apresentação de peças utilizando a fibra da banana, porém, é inédita. A exposição pode ser visitada na Biblioteca Padre Elemar Scheid, das 8 às 22 horas, até amanhã.

EDITAL DE CONVOCAÇÃO ASSEMBLÉIA GERAL ORDINÁRIA

O Presidente da Associação Húngara de Jaraguá do Sul convoca todos os sócios para

Participarem da Assembléia Geral Ordinária que será realizada no dia 08 de maio de 2004-04 ás 14:00 horas em primeira convocação, com o quorum qualificado e ás 14:30 horas em segunda e última convocação, com qualquer número de associados presentes, na sede da Associação Húngara de Jaraguá dos UL , sito a Estrada Garibaldi, antiga Escola Freimundo Keiser na cidade de Jaraguá do Sul, com a seguinte ordem do dia.

1.Eleição da Diretoria para o biênio 2004/2006

2.Outros assuntos de interesse geral.

Otavio Demarchi
Presidente

Acervo: Biblioteca Pública do Estado de Santa Catarina

PUBLICAÇÃO LEGAL

PUBLICAÇÃO PARA RENOVAÇÃO LICENÇA AMBIENTAL OPERAÇÃO (LAO)

A Duas Rodas Industrial Ltda. comunica que requereu à Fundação do Meio Ambiente - FATMA licenciamento ambiental para o empreendimento Licença Ambiental de Operação (LAO), atividade de coleta e tratamento de resíduos sólidos orgânicos, com localização no município de São João do Itaperiú / SC, Estrada Santo Antônio.

O prazo de impugnação junto a FATMA é de 20 (vinte) dias corridos a partir da data desta publicação e o licenciamento será concedido se atendida a legislação ambiental.

Duas Rodas Industrial

PUBLICAÇÃO LEGAL

PUBLICAÇÃO PARA RENOVAÇÃO LICENÇA AMBIENTAL OPERAÇÃO (LAO)

A Duas Rodas Industrial Ltda. comunica que requereu à Fundação do Meio Ambiente - FATMA licenciamento ambiental para o empreendimento Licença Ambiental de Operação (LAO), atividade de coleta e tratamento de resíduos sólidos orgânicos, com localização no município de Guaramirim / SC, Estrada do Sul, Km 13, Bairro Brübertahal.

O prazo de impugnação junto a FATMA é de 20 (vinte) dias corridos a partir da data desta publicação e o licenciamento será concedido se atendida a legislação ambiental.

Duas Rodas Industrial

PUBLICAÇÃO LEGAL

PUBLICAÇÃO PARA RENOVAÇÃO LICENÇA AMBIENTAL OPERAÇÃO (LAO)

A Duas Rodas Industrial Ltda. comunica que requereu à Fundação do Meio Ambiente - FATMA licenciamento ambiental para o empreendimento Licença Ambiental de Operação (LAO), atividade Indústria Alimentícia, com localização no município de Jaraguá do Sul / SC, Rua Rodolfo Hufenüssler, 755.

O prazo de impugnação junto a FATMA é de 20 (vinte) dias corridos a partir da data desta publicação e o licenciamento será concedido se atendida a legislação ambiental.

Duas Rodas Industrial

PUBLICAÇÃO LEGAL

PUBLICAÇÃO PARA RENOVAÇÃO LICENÇA AMBIENTAL OPERAÇÃO (LAO)

A Duas Rodas Industrial Ltda. comunica que requereu à Fundação do Meio Ambiente - FATMA licenciamento ambiental para o empreendimento Licença Ambiental de Operação (LAO), atividade de coleta e transporte rodoviário de resíduos sólidos industriais, com localização no Estado de Santa Catarina.

O prazo de impugnação junto a FATMA é de 20 (vinte) dias corridos a partir da data desta publicação e o licenciamento será concedido se atendida a legislação ambiental.

Duas Rodas Industrial

Acervo: Biblioteca Pública do Estado de Santa Catarina

redacao@jornalcorreiodopovo.com.br

FILOSOFIA: O CURSO VISA A PARTICIPAÇÃO SOCIAL PARA A DIMINUIÇÃO DA CRIMINALIDADE

Superado o número de inscrições do curso para líderes comunitários

JARAGUÁ DO SUL – Na última segunda-feira, no Auditório do Shopping Breithaupt, foi realizada a cerimônia de abertura do curso de Polícia Comunitária, promovido pelo 14º Batalhão da Polícia Militar de Jaraguá do Sul. O curso foi criado para líderes comunitários e pessoas da comunidade e alcançou o número de 134 inscrições. Como haviam apenas 80 vagas, as outras pessoas irão ficar para a turma que será formada em junho, dos dias 21 a 25.

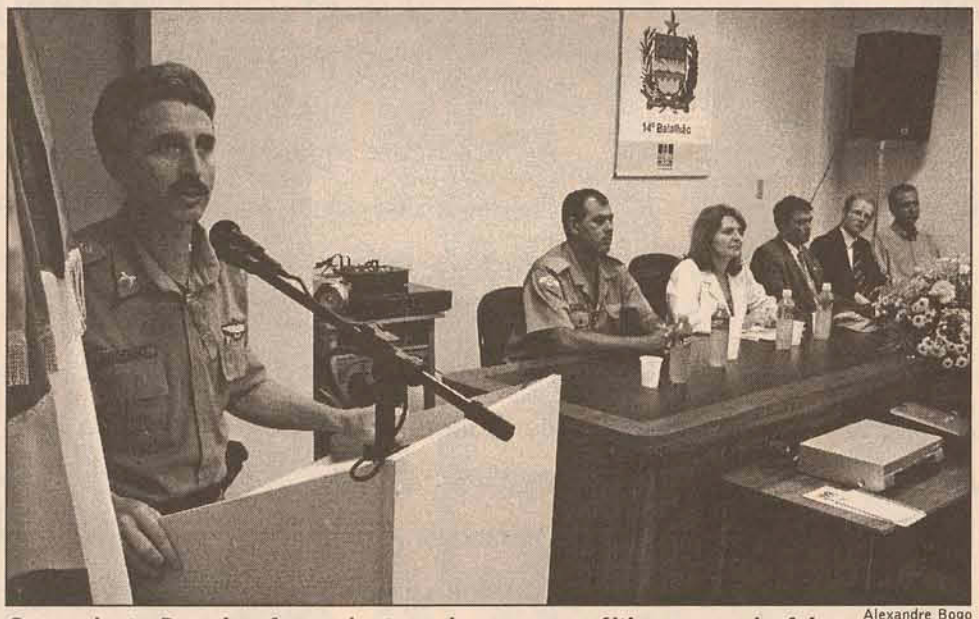

Alexandre Bogo

Comandante Broering fez a abertura do curso, na última segunda-feira

Logo após a abertura, a aula inaugural ficou com a Secretária de Estado do Desenvolvimento Gerencial, Niura Sandra Demarchi dos Santos, que falou sobre o desenvolvimento regional e a diminuição da criminalidade. O Comandante do 14º BPM, Tenente Coronel Ricardo Broering, encerrou a noite explicando como funciona e o que é Polícia Comunitária.

Na terça, houve uma palestra com o Major Fachini, que contou suas experiências quando representou a ONU em guerrilhas na América Central. Ontem, quem esteve foi o Coordenador das Polícias Comunitárias em Santa Catarina, Jari Luiz Dalbosco.

Para a noite de hoje, o professor Afonso Imhof, vai falar sobre a organização da criminalidade, que tem como grandes exemplos as metrópoles do sudeste brasileiro. Pra fechar o curso a Dra. Mazely Gomes vai discorrer sobre a organização da comunidade para a melhoria da segurança.

Os líderes que participam do curso serão orientados a transferirem as informações para a sua comunidade, para que possam também colaborar com a segurança no município. Essa união é a marca da Polícia Comunitária para que a busca por mais segurança tenha cada vez melhores resultados.

(JULIMAR PIVATTO)

Villeneuve pode ocupar lugar de Ralf Schummacher

A Williams pode buscar no passado a solução para seu futuro. De acordo com a última edição da revista "Autosport", Jacques Villeneuve pode voltar ao time onde se sagrou campeão em 1997, ano também da última conquista da escuderia de Grove.

No final de semana do GP de San Marino que, inicialmente, eram oito os pilotos que podiam figurar na Williams em 2005. Nelsinho Piquet e Nico Rosberg foram descartados por serem inexperientes; Scott Dixon não teria impressionado a equipe, como foi veiculado. Giancarlo Fisichella e David Coulthard não contam com unanimidade, estariam ultrapassados. Mantém-se, assim, vivos na disputa Mark Webber, Marc Gené e Antonio Pizzonia.

A "Autosport" vincula uma possível volta de Villeneuve à Williams à saída de Ralf Schumacher, que é o que deve realmente acontecer — o alemão não deve realmente ter seu contrato renovado e sua nova casa deverá ser a Toyota. Nenhuma decisão deve ser tomada até a metade da temporada, quando, diz a revista, a situação se tornará explícita.

Villeneuve correu na Williams entre os anos de 1996 e 1998. Conseguiu 11 vitórias, 13 poles e nove voltas mais rápidas, além, claro, do título em 97.

Robert Scheidt passa a liderar a Semana de Hyères

O velejador Robert Scheidt estava inspirado nesta quarta-feira, durante disputa da Semana Olímpica Francesa, em Hyères. Após três regatas, o brasileiro assumiu a liderança da competição, a primeira que ele disputa na Europa desde setembro.

Com uma vitória, um segundo e um terceiro lugares no primeiro dia de disputas da "flotilha de ouro", que reúne os quarenta barcos mais bem colocados na fase de classificação, Scheidt acumula agora treze pontos perdidos contra 22 do segundo colocado, o australiano líder do ranking mundial Michael Blackburn, vencedor de duas provas nesta quarta.

"Consegui bons resultados e fui favorecido pelo desempenho apenas regular do Goodison e do Gustavo Lima", comemorou o iatista. "O vento estava bom e o mar também. Além da vantagem de pontos em relação ao segundo colocado, minha atuação na fase classificatória pode ser decisiva, pois não tive nenhum resultado ruim para descartar", completou.

Seleção desencanta em amistoso na Hungria

Enfim a seleção brasileira desencanta. Com boas atuações de Kaká, Ronaldinho Gaúcho e Luís Fabiano, o Brasil vence a Hungria pelo placar de 4 x 1, na cidade húngara de Budapeste. O primeiro tempo foi total de domínio brasileiro, onde o time organizou boas jogadas, como no lance do primeiro gol, onde após uma ótima troca de passes, Kaká abriu o placar. Luís Fabiano fez dois gols e o Brasil fechou o primeiro tempo com 3 x 0 no placar.

No intervalo, Parreira fez várias alterações, para testar o time, mas a seleção continuou jogando bem, tendo dois gols anulados. A Hungria descontou com Thorgelle, e logo em seguida, Ronaldinho Gaúcho dá números finais à partida, fazendo o quarto gol brasileiro.

A vitória quebrou um jejum de seis meses sem vitórias da seleção brasileira, que saiu aplaudida pela torcida local. A equipe espera agora manter o bom entrosamento para os jogos da eliminatória, onde enfrenta, no começo de junho, a Argentina em casa e logo em seguida, o Chile fora.

Strelow se prepara para Sul-brasileiro de bicicross

Schroeder – Ainda comemorando o ótimo desempenho na segunda etapa do Campeonato Brasileiro, onde ficou em terceiro lugar, o piloto de bicicross, Carlos Miguel Strelow, já está se preparando para o próximo compromisso.

Nos dias 8 e 9 de maio, o garoto de oito anos participa da primeira etapa do Campeonato Sul-brasileiro de Bicicross. As provas serão realizadas na pista do Parque Malwee, em Jaraguá do Sul. O pai e treinador do atleta, Edson Strelow, espera que Carlos Miguel fique entre os primeiros colocados também nesta competição. Ele revela que o piloto está na sua melhor condição. "No brasileiro, a disputa foi bem acirrada, onde os principais adversários foram os líderes dos campeonatos mineiro e paulista", diz Edson. "Agora, espero que ele continue com o desempenho e até melhore, já estará competindo em uma pista bastante conhecida", destaca. O jovem piloto de bicicross corre com o apoio da Prefeitura Municipal de Schroeder, do Auto Posto Salomon e da Maicon Confecções.

Guga perde nas duplas no Torneio de Barcelona

O brasileiro Gustavo Kuerten e o argentino Mariano Zabaleta perderam para os israelenses Jonathan Erlich e Andy Ram por 2 sets a 0 (6-3, 6-2) nas oitavas-de-final do torneio de duplas do Aberto de Barcelona.

Guga e Zabaleta vinham de duas partidas estafantes do torneio de simples, enquanto seus oponentes entravam em quadra pela primeira vez na semana. Os dois latinos já somavam cinco partidas antes do confronto. O brasileiro fez um duelo em duplas e outro pela chave de simples, ambos encerrados em três sets e com mais de duas horas de duração.

Apesar de ter caído na segunda rodada, a estratégia de Guga foi de jogar duplas para ganhar ritmo.

Acervo: Biblioteca Pública do Estado de Santa Catarina

Funcionários Maristas participam do JOMAFUS

Aconteceu no último final de semana na idade de Criciúma o V JOMAFUS (Jogos Maristas dos Funcionários).

O Colégio Marista São Luís participou com 2 funcionários, em oito modalidades.

Segundo o coordenador de esportes Cláudio Tubbs, a participação do Colégio foi muito boa i que recebemos premiações em quase todas s modalidades, no total foram 3 troféus: dominó, tênis de mesa masculino e voleibol e m terceiro lugar na canastra.

Importante ressaltar a integração tanto da rópria delegação de Jaraguá do Sul, quanto om os demais colégios participantes. É um nomento de brincadeiras, de diversão, de rever elhos amigos e fazer novas amizades.

Tabela Jogos Estadual Infanto Schroeder

Sexta-feira

19 horas – JEC x AD Jaraguá
20 horas – Adesc x Metisa

Sábado

9 horas – Metisa x JEC
10 horas – Adesc x AD Jaraguá
16h30 – AD Jaraguá x Metisa
17h30 – JEC x Adesc

CONVOCAÇÃO: TÉCNICO DE JARAGUÁ VAI DIRIGIR SELEÇÃO CATARINENSE SUB-20 DE FUTSAL

Equipe de Jaraguá do Sul se prepara para disputar rodada do estadual

JARAGUÁ DO SUL – A equipe da ADJ/Wizard/Colégio Evangélico Jaraguá disputa, neste fim-de-semana, o returno da primeira fase do Estadual de Futsal, na categoria infanto-juvenil. Os jogos começam na sexta-feira à noite e seguem até no sábado, e serão realizados no Ginásio de Esportes Alfredo Pasold, em Schroeder.

Além da equipe jaraguaense, fazem parte do grupo a Adesc/Angeró/Grameyer/Mime, de Schroeder, que é a líder da chave com nove pontos. Jaraguá e Metisa/FME, de Timbó, estão em segundo com quatro e a equipe do JEC/Machado de Assis não pontuou ainda na competição. Seguem para a próxima fase os três primeiros da chave. A equipe espera repetir o mesmo resultado de 2001, quando foi campeã estadual infanto-juvenil.

Alexandre Bogo

Atletas treinam para disputar etapa do estadual

O técnico Augustinho Ferrari diz que a equipe vai preparada para vencer dois jogos e empatar um. "Se ganharmos nosso primeiro jogo, que é contra o JEC, já garantimos a classificação, pois a equipe adversária não poderá alcançar mais os sete pontos", diz Ferrari. Todos os atletas da equipe são de Jaraguá do Sul, pois o trabalho da Fundação é mesmo privilegiar os atletas da cidade.

"Trabalhamos com todas as categorias de base, de fraldinha à infanto-juvenil e disputamos várias competições estaduais durante o ano", salienta Ferrari. Com isso, Jaraguá pode ter bons representantes nas competições promovidas pela Fesporte, como a Olesc e os Joguinhos Escolares.

O técnico foi convocado para a seleção catarinense de futsal juvenil, que trabalha com atletas até 20 anos, que vai disputar o brasileiro de seleções no Rio de Janeiro, no mês de julho. "A base dessa seleção será de Jaraguá do Sul e Criciúma", explica.

(JULIMAR PIVATTO)

Adesc Futsal quer manter liderança do grupo

SCHROEDER – A equipe da Adesc/Angêro/Grameyer/Mime é a líder da chave do estadual Infanto de Futsal, com nove pontos. Como preparação, participou, no último fim-de-semana, de uma quadrangular disputado na cidade de Brusque e o técnico da equipe, Glauco Behrens, diz que os atletas vêm mostrando uma boa evolução.

"Tivemos uma certa dificuldade no início, mas o time vem crescendo a cada partida e com os treinamentos e esperamos conquistar, no mínimo, seis pontos para trazermos o returno da segunda fase para a cidade de Schroeder", diz Behrens. Para o técnico, jogar em casa é um fator que ajuda, já que todas as equipes vêm apresentando melhorias durante a competição.

César Junkes

Leandro quer manter artilharia da competição

O atleta Arleson Leandro Alves, é um dos destaques da equipe e artilheiro da competição, com sete gols. Ele reforça que a equipe está bem entrosada e unida e isso ajuda muito durante o torneio. "Treinamos mais motivados com isso, e isso facilita na hora de jogarmos", diz Leandro. Ele espera que a equipe mantenha a primeira colocação no estadual e quer manter a artilharia. "Esperamos o apoio da torcida para que isso ocorra", conclui Leandro. A tabela dos jogos pode ser conferida ao lado.

(JULIMAR PIVATTO)

Acervo: Biblioteca Pública do Estado de Santa Catarina

BASE: TRABALHO COM VÁRIOS ATLETAS NO MUNICÍPIO VEM TRAZENDO BONS RESULTADOS

Equipe infanto de Jaraguá do Sul se prepara para estadual de voleibol

JARAGUÁ DO SUL – O técnico Benhur Rosado Sperotto vem preparando a equipe infanto de Voleibol que vai disputar a 1ª fase do estadual, dias 7 e 8 de maio na cidade de Blumenau. O time também se prepara para a disputa dos Joguinhos Escolares, e vai representar Jaraguá do Sul nos regionais dos Jogos Aberto de Santa Catarina. "Vamos fazer com que os atletas peguem experiência nessas competições, principalmente no Jasc", diz o técnico.

Equipe infanto de vôlei representa Jaraguá no Jasc — Alexandre Bogo

Sperotto está há quatro anos à frente das categorias de base do voleibol jaraguense, e espera conseguir bons resultados nesse ano, principalmente no infanto-juvenil, pois o plantel está mais forte. "Ano passado conseguimos um terceiro lugar no estadual e quinto nos joguinhos", diz. O elenco foi reforçado com mais três jogadores, um de Rio do Sul, um de São Bento do Sul e outro de Rio Negrinho. "Temos um bom time para competirmos de igual pra igual contra qual quer equipe de Santa Catarina", diz Sperotto.

De acordo com o técnico, a parceria com a Marisol continua forte, e isso ajuda a desenvolver o voleibol no município de Jaraguá do Sul. "Continuamos com o nosso projeto social, e hoje temos 19 pólos na cidade, onde atendemos cerca de 1600 crianças", explica Sperotto. Além do trabalho social, nesses quatro anos o voleibol jaraguaense teve uma grande evolução quando nos referimos a resultados. No ano passado, as equipes prémirim e mirim conseguiram títulos estaduais.

(JULIMAR PIVATTO)

Equipe feminina é terceiro lugar no Estadual de Atletismo

JARAGUÁ DO SUL – As equipes feminina e masculina da Malwee/CRJ Fisioterapia/FME ficaram com o terceiro e o quarto lugares, respectivamente, na classificação geral do Campeonato Estadual Adulto de Atletismo, disputado no último final de semana (24 e 25/04), em Itajaí. De acordo com o treinador Adriano Moras, os destaques do grupo foram Géssica Caglioni e Valmir Vargas, ambos com 16 anos e atletas de Olesc: "Ele foi campeão na prova do lançamento de dardo, enquanto que ela chegou em terceiro lugar nos 800 m rasos, com o tempo de 2'25", um excelente índice para a sua idade", diz o técnico.

Diego R. Peiter, Volnei Vargas, Sally M. Siewerdt, Miriely C. dos Santos, Priscila Fritzke, Verônica Paciello também conquistaram medalhas. Competindo com outras sete concorrentes, a equipe de Jaraguá do Sul contou ainda com a participação dos atletas Sérgio Burgardt, Evandro Lemes Santos, Fabio Jr. Rosas, Márcio A. Conceição, André D. Barreto, Edenilson Litz, Fernando D. Matille, Valmir Vargas, Kamila Glowatski, Djéssica Barbosa, Cíntia de Sousa e Patrícia Franco.

O próximo compromisso da Malwee/CRJ Fisioterapia/FME será o Campeonato Estadual Juvenil, que acontecerá em Itajaí no final de maio, quando vários atletas da equipe jaraguaense buscarão classificação entre os dez primeiros do ranking nacional, para que possam competir no Campeonato Brasileiro da categoria, em São Caetano do Sul/SP, nos dias 19 e 20 de junho. Adriano Moras informa ainda que a atleta Sally Mayara Siewerdt está convocada para integrar a equipe catarinense de atletismo que disputará os Jogos Abertos Brasileiros, em Bento Gonçalves/RS, na segunda quinzena de maio.

Evento inédito é sucesso em Jaraguá do Sul

JARAGUÁ DO SUL – Neste final de semana, 23 e 24 de Abril, a Academia Impulso promoveu a Maratona de Natação 24 horas, que consistiu em nadar durante 24 horas em forma de revezamento.

O evento, inédito em Jaraguá do Sul, reuniu 111 nadadores entre 7 e 68 anos, distribuídos em 4 equipes.

O início foi no dia 23 (sexta-feira) às 18h e o término dia 24 (sábado) na mesma hora. O ápice da Maratona aconteceu nos 30 minutos finais (17h30 até 18h), quando 24 nadadores (6 de cada equipe) revezaram-se nadando 100 metros até as 18 horas. Foram nadados um total de 302.400 metros durante as 24 horas. Todos os nadadores receberam camiseta exclusiva do evento e troféu.

Movimento Juvenil Marista

PRÉ-EDA/EDA/REMAR realiza embarque e reembarque

Aconteceu nos dias 16/04 (sexta-feira) e 17/04/2004 (sábado), o Embarque e Reembarque do Pré-EDA; EDA (Embarcação de Amizade) e do REMAR (Renovação Marista), ou seja, mais de 90 Alunos Maristas integrantes do Movimento Juvenil, iniciaram oficialmente a caminhada para este ano. Esse momento no Movimento Juvenil tem como objetivo: Tomar consciência do compromisso de ser marinheiro ou remeiro lutando pelas causas da caravela, sociedade e do movimento EDA/REMAR durante o ano de 2004.

Na programação e organização deste dia tão esperado pelos marinheiros e remeiros foram desenvolvidas muitas atividades como: gincana, lanche comunitário, teatro feito pelos timoneiros, dinâmica de grupo e muita diversão e animação com as canções próprias do Movimento Juvenil.

A coordenadora Andréa Gomes destaca que "A alegria com o qual eles cantavam o Hino do EDA é gratificante e envolvente "Eu vou pro EDA, eu vou cantando; com meus amigos eu vou remando; no mar da vida eu vou navegando, para o Cristo encontrar".

O objetivo do Movimento Juvenil é de promover encontros para que os adolescentes e jovens possam refletir e debater sobre questões atuais como relacionamento familiar, adolescência, comportamento, amizades sadias, cuidado com a vida, drogas, preconceito e muitos outros temas que vão surgindo em cada encontro.

É com muita alegria e satisfação que parabenizamos cada marinheiro, remeiro e timoneiro que faz parte de nosso Movimento Juvenil. Agora é navegar em alto mar, sempre guiados por MARIA, a Estrela do Mar, JESUS CRISTO, o Grande Timoneiro e CHAMPAGNAT, o Velho Lobo do Mar.

Imperdível no mês de Maio!!!!

22 e 23 de Maio = Acampamento das Travessias Barco e Remos (5ª e 6ª séries).

31 de Maio = Início Campanha Solidária de Agasalhos e Alimentos.

Acervo: Biblioteca Pública do Estado de Santa Catarina