HOJE
MAIS DE
1500
OPORTUNIDADES
CLASSIMais
Ofertas

CORREIO DO POVO

Jaraguá do Sul, SÁBADO, 3 de agosto de 2002 | Diretor: Eugênio Victor Schmöckel | Ano 84 • Nº 4.620 • R$ 1,25

CORREIO DO POVO
O PREFERIDO
53%
ÍNDICE DE PREFERÊNCIA DO PÚBLICO PESQUISADO EM JARAGUÁ DO SUL

VICO-FARMA
FARMÁCIA E MANIPULAÇÃO
A Fórmula da sua saúde
275-3387

Bem-vindos ao Parque Malwee
A Natureza dá o motivo
A Malwee dá o exemplo

SOLUÇÕES INTELIGENTES PARA A INDÚSTRIA DE ALIMENTOS.
Duas Rodas Industrial

mannes
Conforto com muita Classe
www.mannes.com.br

Marisol
www.marisol.com.br

Domingo
www.jaraguaam.com.br
9 hs
Sintonize a geração Channel D
Alemanha
RÁDIO JARAGUÁ AM 1010

Fotos: Cesar Junkes/CP

Bombeiros da guarnição da Barra do Rio Cerro atenderam as vítimas da colisão entre um Chevette e um caminhão. O condutor apresentava suspeita de trauma na costela e foi encaminhado ao hospital São José

Acidentes de trânsito matam e deixam pessoas feridas em JS

Entre as chamadas atendidas pelo Corpo de Bombeiros Voluntários de Jaraguá do Sul, dois acidentes de trânsito deixaram vítimas gravemente feridas. A colisão entre o Fusca, conduzido por João Guesser, 57 anos, e o Fiesta, dirigido por Juliano Campregher, 55 anos, resultou na morte de Terezinha Guesser, 50 anos. Na quinta-feira à tarde, o condutor do Chevette (foto), Silvio José Konigoski, 25 anos, bateu com um caminhão Mercedes-Benz, conduzido por Waldemar Francisco Winter, 48 anos.

PÁGINA 10

GUINDASTES JARAGUÁ
☎ 273-1000

Vicente Donini é Líder Empresarial

O empresário Vicente Donini, diretor-presidente da Marisol, recebe, nesta segunda-feira, o título e o troféu de Líder Empresarial Setorial, oferecido pela "Gazeta Mercantil". A escolha foi feita através de líderes empresariais integrantes do Fórum de Líderes, de todo o País.

PÁGINA 4

Amvali lança projeto de turismo integrado

A Amvali (Associação dos Municípios do Vale do Itapocu) lançou, na noite de quinta-feira, o projeto de turismo integrado para a região. Nesta primeira etapa do projeto serão distribuídos 70 mil cartilhas sobre o assunto. A intenção é fortalecer o setor de turismo.

PÁGINA 9

Kohlbach inaugura cyber café para os seus colaboradores

PÁGINA 6

Meu Bebê
Aqui você encontra tudo para seu bebê...
Móveis, Confecções, Enxovais e Acessórios
R: 5 de Março, 744 - Centro - JOINVILLE - SC - FONE: (47)433-1624
c/ estacionamento próprio www.meubebe.cjb.net

Luiza Figueiredo, 60 anos, voltou a estudar depois de 30 anos fora dos bancos escolares, e formou-se em Pedagogia. Página 8

Agora você compra em 5X no cartão preço da etiqueta ou 10% à vista
Continua a promoção de trajes em microfibra
a partir de R$169,90 à vista (grátis camisa social + gravata)
Calçadão da Marechal, 364 Estacionamento Anexo
RAVELLI Moda Masculina

Acervo: Biblioteca Pública do Estado de Santa Catarina

CARTA DO LEITOR

(ir)Responsabilidade com dinheiro público

RIOLANDO PETRY — *Presidente do Sindicato dos Trabalhadores da Construção e do Mobiliário de Jaraguá do Sul e Região*

A precariedade é generalizada nos canteiros de obras contratadas pelo poder público — seja ele federal, estadual ou municipal — em Jaraguá do Sul. É claro que o problema também ocorre nas empresas privadas de construção civil, mas é revoltante que os trabalhadores sejam penalizados com o atraso de salários, falta de registro em carteira de trabalho, com o não-pagamento do piso salarial previsto em Convenção Coletiva, e fiquem sujeitos a condições de trabalho aviltantes onde, na teoria, o dinheiro (público) da obra já está assegurado. O governo federal libera verbas à Prefeitura, que abre a licitação e contrata a empresa vencedora. Por sua vez, esta subcontrata o serviço que será executado por operários autônomos ou empregados de subempreiteiras. Como se não bastasse a terceirização, temos agora a "quarteirização". Todos levam a sua parte no negócio, mas a menor é a do trabalhador.

Os maus exemplos são muitos. A imprensa divulgou recentemente a greve dos quase 30 trabalhadores da empreiteira JIP, de Rio Negrinho, subcontratada da Engepasa, que ganhou a licitação mas terceirizou o serviço. Desde 28 de maio, eles constroem as 39 casas no Bairro Jaraguá 84, aceitaram o pagamento por empreitada a R$ 1.400,00 pela casa concluída, mas ainda não haviam recebido um centavo, embora muitas casas estejam prontas. Os recursos foram liberados pelo BID, via governo federal. A Prefeitura culpa a Engepasa pelo atraso no pagamento, que culpa a JIP, que culpa... O sindicato tem visitado aquela obra e exige que a Engepasa assuma a responsabilidade sobre os salários dos trabalhadores.

As obras do Centro de Apoio à Criança e Adolescente, no Bairro Tifa Martins, a cargo da Empreiteira Aliança, de Curitiba (PR), também apresentam problemas mensais de atraso de pagamento aos 30 trabalhadores. É a segunda subempreiteira que "toca" a obra, já que a Cartoon Bike, de Blumenau, havia deixado o pessoal sem salário e até hoje não os ressarciu. Os recursos foram liberados pela Prefeitura, através do FIA (Fundo da Infância e Adolescência), a empresa Aliança paga somente o piso salarial da categoria e, ainda assim, com atraso. No Centro Politécnico, financiado com recursos federais, outros 37 trabalhadores da Brasmare, de Florianópolis, receberam os salários com atraso nos dois últimos meses. A Brasmare subcontrata a administração dos serviços. Nas obras de construção do túnel na BR-280, contratadas pela Prefeitura, via governo federal, os trabalhadores estão passando fome porque a empreiteira subcontratada BTN, de Joinville, não pagou ninguém. A maioria dos trabalhadores é do Paraná, e está sem condições até mesmo de visitar a família.

Por coincidência, todas essas empreiteiras que apresentam irregularidades não são de Jaraguá do Sul. Ou seja, as empresas "de fora" vencem as licitações, subcontratam e deixam os trabalhadores a ver navios. Impõem banco de horas ilegal, quarteirizam os serviços, contratam temporariamente sem a contrapartida dos encargos trabalhistas e não garantem as mínimas condições de segurança e higiene nos canteiros de obras. De seu lado, a fiscalização do Ministério do Trabalho não tem poder de pressão, fica mais na escuta do que propriamente na punição das irregularidades. Por tudo isso, a direção do sindicato propõe que, a partir de agora, a Prefeitura exija previamente das empreiteiras contratadas a Certidão Negativa de Débito e a garantia do pagamento dos salários. Caso contrário, perdem a licitação. Precisamos moralizar as obras contratadas com dinheiro público.

Artigos para Carta do Leitor devem ser enviados para Rua Walter Marquardt, 1.180, ou pelo e-mail: cp.redacao@jornalcorreiodopovo.com.br. As cartas devem conter o endereço ou telefone para contato. O jornal se reserva o direito de sintetizar o texto e fazer as correções ortográficas e gramaticais necessárias.

O desafio das eleições

Revista de circulação nacional divulga, esta semana, dados relevantes sobre o perfil dos eleitores brasileiros para as próximas eleições. A tendência é de eles mostrarem acentuado interesse pelo pleito de 6 de outubro, quando serão eleitos os novos deputados estaduais, governadores, deputados federais, senadores e o sucessor de Fernando Henrique Cardoso na Presidência da República. Nos dois últimos pleitos, oito em cada dez eleitores brasileiros foram às urnas.

Constata-se que a eleição de representantes políticos já não soa tão distante para os brasileiros, como foi durante muito tempo, em função de um sistema político viciado e restrito ao mundo das "raposas" do meio, na disputa do poder. Contribuiu também para isso, além da renovação na política, a retomada da plena democracia no País, em 1985, com os militares retornando às suas funções, que são as atribuições normais — tratar da segurança nacional — e deixando a condução político-administrativa para os líderes surgidos entre a população civil.

Dez eleições e um plebiscito foram realizados e calcula-se que 70% dos eleitores votaram pelo menos três vezes para presidente da República, desde então. Transcorridos quase 20 anos desde o fim da ditadura militar, os brasileiros acumularam experiência, sentindo na pele que votar é decidir, é escolher entre lideranças que podem conduzir para uma vida melhor ou fazer a nação retroceder (no caso de uma eleição presidencial), por incompetência administrativa ou inércia.

> *Nos dois últimos pleitos, oito em cada dez eleitores brasileiros foram às urnas*

Através deste enfoque, é fácil compreender o enorme significado de uma eleição para o fortalecimento da cidadania, e a conquista do bem-estar geral, e o quanto pode ser nocivo escolher mal ou não fazer correto o direito de votar. Exemplo de como isso pode ser decisivo é a nova crise econômica que bate à nossa porta, no momento em que se acelera a campanha pela eleição presidencial, fazendo antever o desafio que aguarda o futuro presidente da República.

Dificilmente as eleições deste ano repetirão o interesse q seleção brasileira despertou conquistar mais uma Copa Mundo, originando uma ve deira febre nacional e mo zando a população de tal fo como poucas vezes se viu a neste País. Mas prometem, qualquer forma, ser de gra motivação. A mídia eletrôn (televisão) contribuirá para i mais do que podem influen as revistas e os jornais.

O Brasil carece do aper çoamento da legislação e de didas mais efetivas em diver áreas, como na questão da se rança pública, só para citar entre tantos outros grandes p blemas nacionais. Isso não im ca na eleição de pessoas cap para agirem como legislador de um presidente preparad motivado para enfrentar gran desafios. Sair de chapéu na m mendigando dinheiro do F (Fundo Monetário Nacional prática que precisa ficar no p sado. Chegou a hora de firm soberania e caminhar com pe próprias. Isso passa pelo v pela eleição de líderes dedica e competentes. Aproxima-s um momento de muita resp sabilidade para todos: a hora escolher os melhores.

Os textos e colunas assinados são de responsabilidades exclusivos dos autores, não refletindo, necessariamente, a opinião do jorn

CORREIO DO POVO
Publicado desde 1919
Diretor-presidente: Eugênio V. Schmöcke

REDAÇÃO E DPTO. COMERCIAL: Rua Coronel Procópio Gomes de Oliveira, 246, Centro - CEP 89251-200 - Caixa Postal 19 - CEP: 89251-970 - Jaraguá do Sul - SC. Tel. 371-1919 - Fax: 276-3258.
E-mails: comercial@jornalcorreiodopovo.com.br
cp.redacao@jornalcorreiodopovo.com.br

TELEASSINATURAS: 372-0533 - 275-2853 - 275-010 -370-6650.
IMPRESSÃO: GRÁFICA E EDITORA CP LTDA.: Rua Walt Marquardt, 1.180 - CEP - 89259-700 - Cx. 19 - CEP 89251-970 - Jaraguá do Sul - SC - graficacp@terra.com.b
Tel. 370-7919 - 370-7944 Fax: 370-9389

Acervo: Biblioteca Pública do Estado de Santa Catarina

ANOTAÇÕES

O prefeito de Guaramirim, Mário Sérgio Peixer (PFL), não está nada satisfeito com a transferência da delegada Jurema Wulf da Delegacia de Guaramirim. Jurema foi transferida para a Delegacia de Jaraguá do Sul. Peixer afirmou esta semana que o município de Guaramirim comporta a existência de dois delegados e avisa que está mantendo contatos com lideranças políticas e com o Governo do Estado na tentativa de reverter a situação e levar a delegada Jurema de volta para a Delegacia de Guaramirim.

PALESTRAS

Começou esta semana, em Canoinhas, no Planalto Norte, mais um roteiro do Programa do Ciclo de Debates da coligação "Santa Catarina Melhor" e que incluirá, neste etapa, uma viagem de trem. Depois de Canoinhas, os candidatos da aliança na chapa majoritária, Esperidião Amin (PPB), candidato à reeleição; Eni Voltolini (PPB), candidato a vice-governador, e os postulantes ao Senado Hugo Biehl (PPB) e Paulinho Bornhausen (PFL) visitarão os municípios de Porto União, Irineópolis, Bela Vista do Toldo e Três Barras. Hoje, os candidatos estarão em Rio Negrinho, no quilômetro 120 da BR-280, onde farão panfletagem. Depois, deslocam-se para a estação ferroviária onde embarcam no trem de campanha.

PT

O presidente do Partido dos Trabalhadores de Guaramirim, Caubi dos Santos Pinheiro, informa que o Comitê de campanha pró-Lula passará, a partir da próxima segunda-feira, a funcionar em novo endereço: Rua 28 de Agosto, 455, Bairro Nova Esperança. De acordo com o presidente do PT, o objetivo do comitê é proporcionar à população um local onde as pessoas possam se informar sobre as propostas petistas de governar e tomar conhecimento do material de campanha dos candidatos. Pinheiro reforça que o comitê estará aberto todos os dias, em horário comercial, e sempre terá um militante à disposição para dar todas as informações referentes à campanha do PT na região, em Santa Catarina e no Brasil.

ENTRE ASPAS

"Essa reforma é apenas mais uma forma de ajeitar as melancias na carroça." (A afirmação é do vereador do PT José Pendiuk dos Santos, o Zé Padre, ao comentar a reforma administrativa da Prefeitura)

FOGAÇA ADVOGADOS
Altevir Antonio Fogaça Junior
OAB/SC 2969-B
Osvalina Vargas Rodrigues
OAB/SC 2968-B
Rua 25 de Julho, 234 - Bairro Vila Nova - Jaraguá do Sul/SC Fone/Fax: 370-8866

COBRANÇA: VEREADOR PETISTA QUER TRANSPORTE ESCOLAR GRATUITO PARA ESTUDANTES DE GUARAMIRIM

Projeto enviado à Câmara prevê ônibus grátis para alunos

GUARAMIRIM — O vereador pelo PT Evaldo João Junckes encaminhou projeto de lei à Câmara de Vereadores, esta semana, que prevê a implantação de transporte escolar gratuito para os estudantes do Município. Junckes alega que a implantação do transporte escolar foi uma das promessas do prefeito Mário Sérgio Peixer, durante a campanha eleitoral. Junckes argumenta que municípios com arrecadação inferior a de Guaramirim já implantaram o transporte escolar. "Massaranduba tem oito ônibus à disposição dos estudantes; Luís Alves tem cinco, e Guaramirim, nenhum. Isso não faz sentido", afirma Junckes.

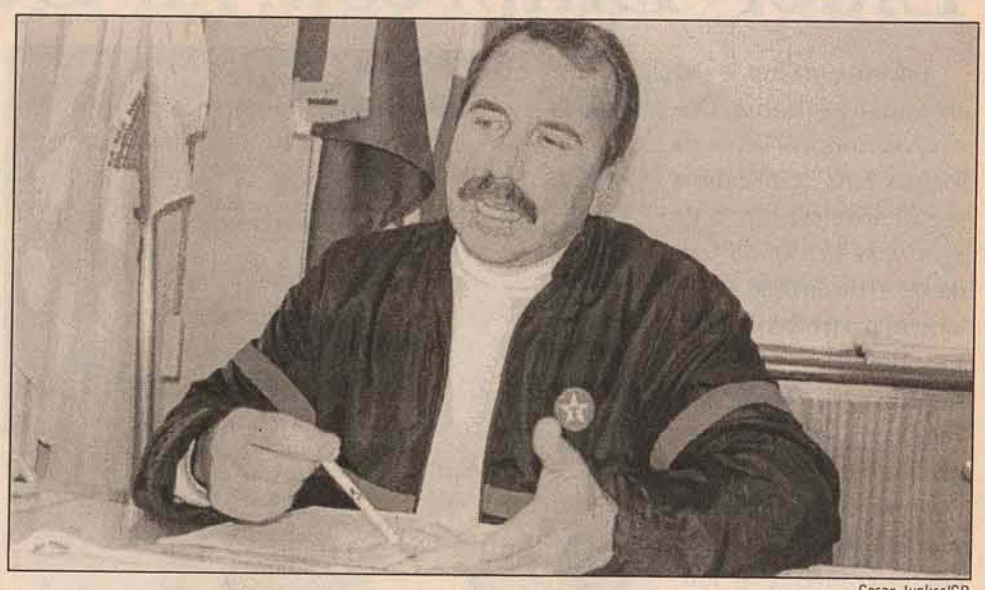

Cesar Junkes/CP

Vereador do PT Evaldo João Junckes quer transporte escolar em Guaramirim

De acordo com o teor do projeto enviado para a Câmara de Vereadores, o prefeito fica autorizado a adquirir veículos para o transporte de estudantes que freqüentam as escolas públicas municipais e estaduais de 1º e 2º Graus, localizadas no município de Guaramirim. Nas localidades com pequena densidade estudantil, o transporte poderá ser feito por empresa privada, sendo custeado o passe, em sua totalidade, pela Prefeitura de Guaramirim.

O projeto de lei prevê ainda a contratação anual, por parte da Prefeitura e através de licitação, de seguro total de danos, incêndio e roubo, além de seguro obrigatório utilizado no transporte de passageiros nas empresas privadas. A Secretaria Municipal de Educação seria a responsável pelo transporte, com as atribuições de administrar, controlar, contratar, remanejar e planejar, anualmente, as necessidades de transporte escolar no município de Guaramirim.

Outro detalhe do projeto é a não utilização de veículos com mais de cinco anos de uso para o transporte dos estudantes. Após completar cinco anos de fabricação e uso, os veículos serão alienados através de leilões públicos, partindo do valor mínimo de 80% do valor de mercado. Além disso, de acordo com o texto do projeto, a Prefeitura poderá firmar convênios com qualquer entidade, inclusive do exterior, com o objetivo de receber, em doação, parte ou na sua totalidade, veículos em bom estado e com menos de cinco anos de uso. A Secretaria de Educação ficará responsável pelo levantamento inicial da necessidade da aquisição dos veículos e o número de estudantes que será beneficiado.

(MARIA HELENA DE MORAES)

José Alencar fala para empresários em Santa Catarina

JARAGUÁ DO SUL — No segundo dia de visita a Santa Catarina, o senador mineiro José Alencar (PL), candidato a vice-presidente na coligação do seu partido com o PT, acompanhado de José Fritsch, candidato da Frente Popular ao Governo do Estado de Santa Catarina, e da deputada Odete de Jesus (PL), passou toda a manhã de ontem reunido com a diretoria da Fiesc (Federação das Indústrias do Estado de Santa Catarina), oportunidade em que tomou conhecimento das políticas e resultados das ações de todo o sistema Fiesc.

Na avaliação de José Alencar, o Brasil precisa crescer para que haja recursos para serem investidos na área social e, segundo ele, neste quadro, sejam micro, de pequeno, médio e grande portes, todas têm papel fundamental por serem, cada uma delas, uma fração da economia do País.

Alencar disse ainda que Lula é o melhor para o Brasil devido às propostas de crescimento da economia.

José Alencar foi presidente da Federação das Indústrias do Estado de Minas Gerais, no período de 1989 a 1995. É empresário e sócio majoritário do Grupo Coteminas, proprietário da Artex, de Blumenau.

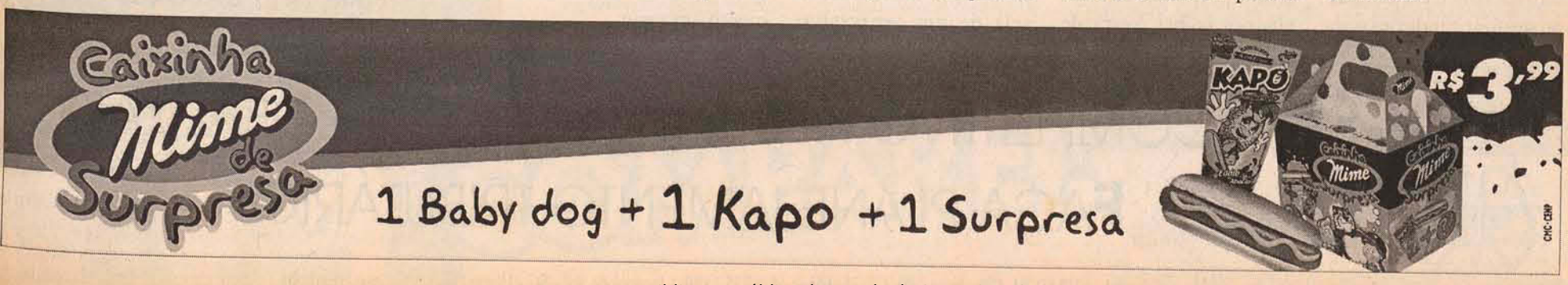

Acervo: Biblioteca Pública do Estado de Santa Catarina

PRÊMIO: EMPRESÁRIO JARAGUAENSE RECEBE TÍTULO SEGUNDA-FEIRA, EM SÃO PAULO

Vicente Donini é escolhido Líder Empresarial Setorial

JARAGUÁ DO SUL — O empresário Vicente Donini, diretor-presidente da Marisol S.A., recebe nesta segunda-feira, dia 5 de agosto, às 19h30, no Credicard Hall, em São Paulo, o título e o troféu de Líder Empresarial Setorial, outorgado pelo Jornal "Gazeta Mercantil". A escolha de Donini foi feita através do jornal aos seus assinantes, através de mil líderes empresariais integrantes do Fórum de Líderes, atualmente presidido por Luiz Fernando Furlan.

A eleição dos líderes empresariais setoriais estende-se a todo o território brasileiro, e alcança 55 setores da economia.

Arquivo/CP

Vicente Donini recebe o prêmio na segunda-feira

De acordo com os organizadores da eleição, o prêmio deste ano possui um significado especial em virtude da comemoração dos 25 anos de existência do Fórum de Líderes. Segundo Cristiana Cabral, uma das organizadoras do trabalho, os líderes do fórum marcam sua presença através de debates de questões estruturais do País. "O prêmio é um reconhecimento à destacada liderança do empresário Vicente Donini."

Os integrantes do Fórum de Líderes representam todos os Estados e de todos os setores da economia nacional, reunindo-os em grupos temáticos para o debate e posicionamento frente às questões econômicas e sociais de maior interesse.

A premiação será feita pelo presidente do Conselho da Gazeta Mercantil, Luiz Fernando Ferreira Levy.

Milho esboça recuperação, segundo Instituto Cepa/SC

FLORIANÓPOLIS — O mercado do milho voltou a esboçar sinais de reação nos últimos dias, segundo informações repassadas pelo técnico do Instituto Cepa/SC (Instituto de Planejamento e Economia Agrícola de Santa Catarina), Simão Brugnago Neto. A perspectiva de que ele possa se firmar ainda mais após o término da colheita da safrinha e o maior interesse em comercializar a soja (cujos preços se mostram muito atrativos) estão fazendo as vendas do produto se retrair proporcionando firmeza aos preços. "Além disso, a forte elevação das cotações internacionais e do câmbio, ao sinalizar condições mais favoráveis para a exportação, também colabora para a retração de ofertas", frisou.

Embora, diante das projeções de um quadro de oferta/demanda nacional bastante apertado, a tendência seja de o mercado manter-se firme, não se descarta a possibilidade de que, nos próximos dois meses, os preços venham a se acomodar. Na avaliação de Neto, a tendência nasce da probabilidade de os preços da soja virem a perder algum fôlego (o que faria aumentar o interesse pela venda do cereal) e, principalmente, no fato de que ainda existe um grande percentual da safrinha por colher (cerca de 70%). "Isto significa dizer que, além da existência de um razoável volume de remanescentes da primeira safra ainda por comercializar, nos próximos dois meses haverá um reforço de oferta da ordem de 4,3 milhões de toneladas", explicou o técnico do Instituto Cepa.

A perspectiva, de qualquer forma, é de os preços continuarem atrativos na entressafra, e também na safra que está por ser semeada, cuja tendência, em termos de Brasil, é de novamente perder área para a soja. No que tange à nova safra brasileira de milho, Neto disse que, embora a sinalização do momento seja de um expressivo recuo de plantio, esta é uma tendência que poderá ser amenizada se os produtores absorverem bem as medidas do governo federal de apoio ao plantio e à comercialização do cereal.

Dentre elas, destacam-se: o financiamento de 100% do valor do custeio e da ampliação do limite para R$ 250 mil; a destinação de recursos para a estocagem do cereal e, especialmente, o lançamento de contratos de opção com vencimento no primeiro semestre do ano vindouro, num total de 5 milhões de toneladas, a preços que chegam a R$ 15,00/sc, para os contratos com vencimento em maio.

Risco-País, o que vem a ser?

MAURICI ZANGHELINI — **Presidente da Associação Comercial, Industrial e Agrícola de Guaramirim zanghe@terra.com.br)**

Todo dia, abre-se jornais, comenta-se em televisão e rádio e, principalmente, entre economistas e investidores nas bolsas de valores sobre Risco-País.

Porém, para muitos, é difícil entender do que se trata o que abrange e a influência interna e externa deste "palavrão", comprometendo a economia.

O conceito de Risco-País em economia é muito simples, entretanto, compromete principalmente a economia interna, como também a externa, que atua diretamente no país envolvido.

Define-se assim: medir o quanto é arriscado investir em um país.

Quanto mais alto for o risco, maiores serão as taxas de juros para garantir ao investidor o retorno do seu investimento. Um exemplo: um investidor que aplicou seu dinheiro nos Estados Unidos, onde o risco é praticamente nulo, só deixará de investir lá para vir investir no Brasil se o rendimento for muito alto para compensar o risco de perda existente.

Notadamente ao expressar-se maiores incertezas ou riscos em uma aplicação, maior rentabilidade será exigida.

Mas como se investe em um país?

Simples para alguns, e difícil para muitos.

Havendo necessidade de recursos, o governo emite títulos da dívida externa e o investidor somente compra se os juros compensarem o risco de inadimplência ou até de calote, caso contrário, ele investe em uma aplicação mais segura.

Traduzindo este termômetro econômico, é mais ou menos isto: quanto mais investidores compram títulos, o país está com risco baixo, porém, quando os investidores fogem, significa que o risco está aumentando e o governo obriga se a aumentar os juros para atraí-los novamente a investir.

Tudo isto relaciona-se ao dólar, da seguinte forma: "risco-país" é um diferencial de juros que um país paga ao colocar seus títulos à venda no mercado em relação aos juros dos Estados Unidos. Quando o risco-país chegar a 2000 pontos, significa que o país terá que pagar 20 pontos percentuais a mais que os títulos do tesouro americano.

Difícil? Não! Complicado? Também não! Mas entender porquê estamos neste patamar de risco, isto sim é complicado.

Dr. Pedro Chuji Nishimori
CRM 2678
Dr. Ivo Knut Anders Júnior
CRM 8879
Dr. Daniel Antonio Wurff
CRM 8835
Membros titulares da sociedade Brasileira de Ortopedia e Traumatologia
Rua Dr. Waldemiro Mazurechen, 42 - Jaraguá do Sul - SC
Fone (47) 371-9409

SEJA COMPETITIVO NESTE MERCADO GLOBALIZADO
FAÇA PLANEJAMENTO TRIBUTÁRIO
Cassuli Advogados Associados S/C
Rua Donaldo Gehring, 135 - Cx. Postal - CEP 89251-470 - Fone (47) 371-7511/Fax: (47) 275-1820 - Jaraguá do Sul - SC - Home Page: www.cassuli.adv.br - e-mail: cassuli@cassuli.adv.com.br

Acervo: Biblioteca Pública do Estado de Santa Catarina

STF suspende lei estadual

FLORIANÓPOLIS — O STF (Supremo Tribunal Federal) suspendeu a Lei Estadual nº 11.393/2000, cujo texto cancela notificações fiscais efetuadas em 1998, decorrentes de declarações de informações econômico-fiscais. A decisão foi tomada com base na Adin (Ação Direta de Inconstitucionalidade) movida pela Procuradoria-Geral do Estado.

O procurador-geral do Estado, Walter Zigelli, explicou que a lei, de origem legislativa, foi vetada pelo governador Esperidião Amin, mas a Assembléia Legislativa derrubou o veto.

A alegação do ministro Sidney Sanches, que proferiu o despacho, é de que se trata de uma lei inconstitucional, já que, além de prever o cancelamento das notificações, estabelecia ainda a devolução pelo Estado dos valores já cobrados.

Tribunal suspende liminar

FLORIANÓPOLIS — O desembargador Alberto Costa acatou os argumentos apresentados pela Procuradoria-Geral do Estado e suspendeu nove liminares que autorizavam postos de combustíveis a receber o crédito da diferença do ICMS entre o valor presumido da venda e o valor efetivamente praticado ao consumidor final. Na prática, a medida judicial impede que o Estado tenha um prejuízo na arrecadação de cerca de R$ 80,00 a cada mil litros de gasolina vendidos.

Na decisão, o desembargador, que também é primeiro vice-presidente do Tribunal de Justiça, argumenta que a concessão do crédito causaria prejuízos significativos aos cofres públicos do Estado, já que o setor de combustíveis e lubrificantes é responsável por 22% de toda a arrecadação tributária. Os despachos foram publicados ontem, no Diário da Justiça.

A suspensão das liminares, que foram obtidas nas varas da Fazenda, de Florianópolis e Rio do Sul, evita que o Estado também sofra prejuízos em setores expressivos da arrecadação estadual, como as distribuidoras de bebidas, medicamentos e cosméticos.

COMUNICADO

PAVIPLAN PAVIMENTAÇÕES LTDA, torna público que requereu junto à FATMA a Licença Ambiental de Operação-LAO, para extração de Saibro e Argila, no local de Guarani-Mirim, no município de Massaranduba, SC. **Processo DNPM nº 815.399/02.**

■ CONVENÇÃO: CONTABILISTAS DE TODO O ESTADO VÃO SE REUNIR EM JARAGUÁ DO SUL

Contest quer reunir mais de 900 profissionais, em 2003

JARAGUÁ DO SUL — A exemplo da Convenção Estadual dos Lojistas, realizada em Jaraguá do Sul nos meses de junho e julho, o Sindicato dos Contabilistas de Jaraguá do Sul espera reunir mais de 900 profissionais do setor na 23ª Contest (Convenção dos Contabilistas de Santa Catarina), programada para julho do próximo ano, na cidade. O evento está programado para o período de 17 a 19 de julho, e o local, ainda não confirmado, poderá ser o Centro Cultural de Jaraguá do Sul.

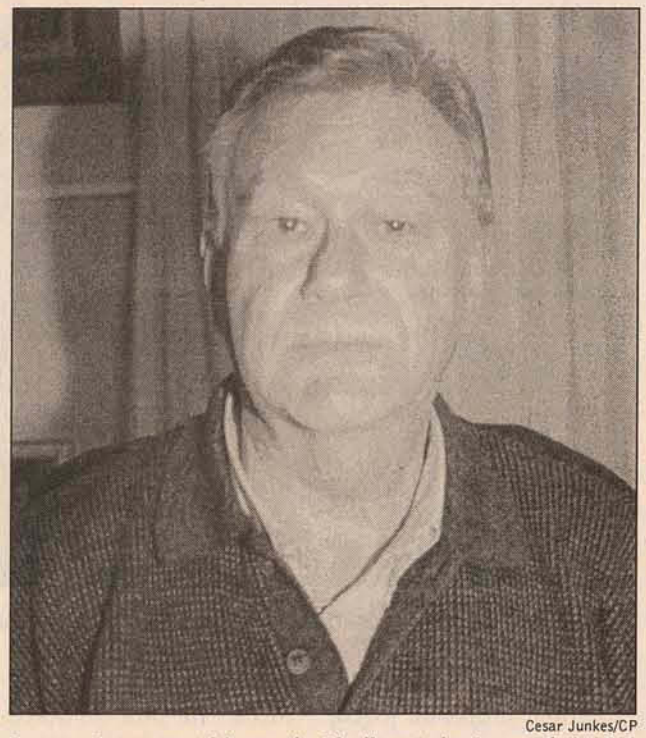

Cesar Junkes/CP

Osmar Gumz, presidente do Sindicont de Jaraguá do Sul

De acordo com o presidente do Sindicont (Sindicato dos Contabilistas) jaraguaense, Osmar Gumz, os trabalhos da comissão organizadora do evento começam agora, em reuniões mensais, passando para quinzenais a partir do início do próximo ano, e semanais a partir de março. "Estamos no início dos trabalhos e também estudando um tema e os palestrantes que participarão das plenárias. Queremos fazer a melhor convenção já realizada em todo o Estado."

A comissão organizadora é formada por Osmar Grubba, Aldo Salai, Ilário Bruch, Silvana Schoenherr, Renilda Funka, Aguinélia Panstein, Ivan Torres, Eliete Bruch, Silvana Rekowski, João Amorim, Márcio Kleinschmidt, Ademir Orsi, André Zimmermann, Décio Mengarda, Ademir Fagundes, Sólon Schrauth e Elemar Dierschnabel.

Mercofrio reúne indústrias da América Latina

FLORIANÓPOLIS — Representantes de dez países da América Latina vão se reunir em Florianópolis para debater os avanços da "indústria do frio" e conhecer novas tecnologias, entre os dias 20 e 23 de agosto, no CentroSul. A Mercofrio 2002 será uma feira tecnológica e um congresso que vai apresentar lançamentos, novidades e conhecimentos sobre ar-condicionado, refrigeração, aquecimento e ventilação. O evento é direcionado a projetistas, engenheiros, arquitetos, construtores, técnicos em refrigeração, instaladores e aplicadores corporativos. Em vários eventos paralelos serão abordados temas específicos de interesse dos diferentes segmentos profissionais da área.

A Mercofrio 2002 vai ocupar um espaço de cinco mil metros quadrados, no mais moderno centro de convenções do País (o CentroSul), onde empresas especializadas de vários países estarão expondo seus produtos, proporcionando aos participantes oportunidade de atualização técnica e profissional e conhecimento a fundo do que o mercado tem a oferecer.

Será também um momento para firmar parcerias e fazer contatos com fornecedores e potenciais compradores.

Através de seminários ministrados por especialistas, serão abordados temas como "Ar-condicionado na Arquitetura", enfocando assuntos como carga térmica em edifícios comerciais, ar-condicionado em restaurantes e bares, escadas pressurizadas à prova de fumaça, qualidade do ar interior e arquitetura, entre outros. No seminário "Frio alimentar: aspectos da refrigeração comercial e industrial", serão abordados tópicos como: tecnologias e tendências em expositores frigoríficos, sistemas com amônia (NH3), sistemas com fluidos intermediários e conservação de alimentos, entre outros.

No seminário "Ar-condicionado em hospitais e hotéis", serão enfocados tópicos como: ar-condicionado e aquecimento, caldeiras e recuperação de calor, ar-condicionado em ambientes hospitalares, instalações para hotéis e resorts e aquecimento para piscinas. Mais informações podem ser obtidas pelo telefone (11) 3662-4692.

Acervo: Biblioteca Pública do Estado de Santa Catarina

INTEGRAÇÃO: INDÚSTRIA APRESENTA ESPAÇO DESTINADO À INFORMAÇÃO DO TRABALHADOR

Empresa Kohlbach apresenta seu cyber café à imprensa

JARAGUÁ DO SUL — A Kohlbach Motores apresentou, na manhã de quinta-feira, à imprensa de Jaraguá do Sul o Cyber K@fé, um espaço disponibilizado pela empresa para aprendizagem, integração e entretenimento de seus funcionários. A apresentação foi feita pelo coordenador executivo da organização, Walter Horst Poniewas, que declarou que a implantação do espaço faz parte das mudanças que ocorrem na empresa desde o início do ano, e que tem como título "Mais Kohlbach".

De acordo com a direção da empresa, a idéia é baseada na experiência de outras empresas que desenvolveram projetos semelhantes de inclusão digital e alcançaram bons resultados.

O presidente da empresa, Hamilton Trentin Coitinho, declarou em nota à mídia "que a idéia é criar meios que permitam a todos os nossos colaboradores melhores oportunidades de acesso à informação. Esta ação estimula a cooperação, a integração e promove o conhecimento e o bem-estar".

Instalado numa área de 200 metros quadrados e com investimentos de R$ 5 mil, além de doação de parceiros, o Cyber K@fé Kohlbach possui oito computadores ligados à Internet, mesas de jogos, espaço para leitura, biblioteca, scanner, impressora e uma máquina de café expresso. "O Cyber K@fé poderá ser utilizado por todos os funcionários. Inicialmente, o espaço estará disponível no intervalo entre os turnos, mas a tendência é que ele se expanda de forma gradual", disse Poniewas.

O coordenador acrescentou que a implantação do espaço evidencia cada vez mais a preocupação em estimular o bem-estar e o aprimoramento do quadro funcional.

Para ele, "este é o principal agente para a transformação dos avanços em melhores resultados, tanto para a empresa quanto para toda a sociedade.

Ele disponibiliza a democratização da informação em prol do desenvolvimento de todos".

Para garantir a mobilização do espaço e a motivação entre os funcionários, a Kohlbach treinou voluntários entre os próprios colaboradores para atuarem como monitores.

Fotos: Cesar Junkes/CP

Empresa treinou voluntários entre os colaboradores para atuarem como monitores

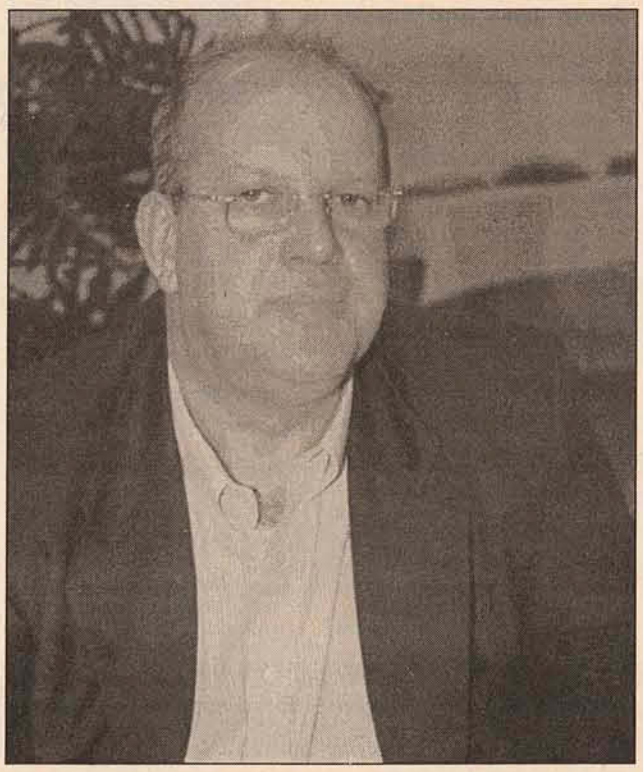

Coordenador executivo, Walter Horst Poniewas

Ação Livre realiza passeio

JARAGUÁ DO SUL — A Ação Livre promove amanhã o passeio da Rota de Colonização Alemã, com visita à Fest Der Lichtflusschützen (Festa dos Atiradores Rio da Luz), entre outros pontos que caracterizam a colonização germânica em terras jaraguaenses, como a Casa Rux, sociedades de tiro, capelas, Salão Barg, entre outros.

O almoço, servido na própria festa, inclui marreco recheado, strudel, ai pim frito e acompanha mentos.

O passeio, que faz part do Projeto "Os caminho de Jaraguá do Sul", sai às horas da Praça Ângel Piazera, ao custo de R$ 15,00 (sem almoço) e R$ 20,00 (com almoço). O roteiro ainda inclui trans porte e guias de turismo Informações pelos telefo nes 371-8341 e 372-060 ou e-mail acaolivre@netu no.com.br

SALA COMERCIAL
EDIFÍCIO TOWER CENTER
C/ 101,40M²
R$ 40.000,00
OBS.: aceita-se carro e parcelamento
Tratar: 371-9935 ou 9113-2231

Os classificados do Jornal CORREIO DO POVO são os mais lidos e fortes da Região do Vale do Itapocu. Ligue para o 371-1919, e confira!

AGRADECIMENTO

Em nome da Associação Lar da Criança Marcos Valdir Moroso vimos por meio deste agradecer a todos que compareceram no nosso Café-bingo no dia 20/7, no Salão da Paróquia Evangélica Luterana, Na cidade de Guaramirim.

Também somos gratos a todas as pessoas físicas e aos comerciantes de Guaramirim, Jaraguá do Sul, Corupá, Schroeder e Massaranduba, que colaboraram com doações de brindes, doces e salgados.

Salientamos que essas doações foram muito importantes para o desenvolvimento do mesmo.

Cordialmente,
Amália Meyer Dequech — Presidente
Ângela Pereira — Coordenadora

INFORMATIVO PAROQUIAL 3 e 4/8

Missas

Sábado	Domingo
15h00 — Matriz	07h00 — Matriz
17h30 — São Luiz Gonzaga	09h00 — Matriz
17h30 — Rainha da Paz	19h00 — Matriz
19h00 — Matriz	
19h00 — Perpétuo Socorro	

NOSSA MENSAGEM

18° DOMINGO DO TEMPO COMUM — DIA DO PADRE
"Todos comeram e ficaram saciados"

Os discípulos viviam com Jesus, mas não tinham ainda os sentimentos Dele! Dizem a Jesus que despeça as multidões para irem comprar comida. Mas Jesus enche-se de compaixão pela multidão faminta! Eles dizem ter 5 pães e os 2 peixes. Jesus toma os 5 pães e os 2 peixes, olha para o céu e agradece ao Pai. Sim, os discípulos nada têm, quem tem é o Pai. Aos discípulos cabe apenas distribuir a todos os bens do Pai, suficientes para saciar a todos. Fora disso, impera a ambição insaciável: "Por que trabalhar tanto pelo que não mata a fome?"

Apoio:
TAFAC - TAVARES F. F. COML. LTDA.
Assessoria Comercial
Avenida Marechal Deodoro da Fonseca, 429 - Sala 105
Ed. Florença - 1° andar
Fones: (047) 371-1910 e 275-3125

Sociedade Vitória promove Festa dos Atiradores

Jaraguá do Sul — A Sociedade Recreativa Vitória, do Bairro Rio da Luz Vitória, em Jaraguá do Sul, realiza neste final de semana a 7ª Fest der Lichtflusschützen (Festa dos Atiradores de Rio da Luz).

A abertura oficial será hoje, às 14h30, com desfile da Sociedade Rio da Luz e da terceira idade, recepcionando as autoridades. Haverá apresentação de acrobacias pela equipe de enduro Bicho da Lama, às 15h30, e competição de tiro e bolão a partir das 16 horas; jantar típico às 19 horas, e às 21 horas acontecerá a escolha da rainha da festa, seguido de baile animado pela Banda Paisagem, do Rio Grande do Sul.

Amanhã, será realizada busca das majestades de tiro, a partir das 10 horas, e culto campal, às 11 horas. As competições de tiro reiniciarão às 11h30, bem como as apresentações de acrobacias pela equipe Bicho da Lama. Durante o almoço haverá apresentação da dupla Carla e Ketlin, e, às 13 horas, será dada continuidade à competição de bolão individual, para, às 17h30, ser divulgado quem são as majestades do tiro, seguido da premiação das competições de tiro e bolão.

Acervo: Biblioteca Pública do Estado de Santa Catarina

CULTURA LAZER ENTRETENIMENTO

extra!

CORREIO DO POVO SÁBADO, 3 de agosto de 2002

Os *reality show* ao contrário do que se pensava ainda tem fôlego de sobra para levantar a audiência da TV. É o que se constata com o novo "Ilha da Tentação", do SBT que vem substituir a "Casa dos Artistas 3" nos fins de noite.

PÁGINA 8E

AS CARTAS falam mais alto

ARTISTA PLÁSTICO por vocação e publicitário de formação, Roberto Lanznaster, 26 anos, realiza a primeira exposição individual de sua carreira, a partir da próxima terça-feira, no Espaço Cultural do Angeloni, em Blumenau. A exposição, denominada de "Tarô — A linguagem do inconsciente", fica aberta ao público até o dia 31 de agosto, e representa para o artista uma chance de mostrar seu trabalho fora da cidade onde mora. "Tenho trabalhos em galerias de Blumenau, mas como exposição individual, essa é minha primeira oportunidade", afirma Beto, que, em Jaraguá do Sul, participa das coletivas da Ajap (Associação Jaraguaense de Artistas Plásticos).

Para a abertura da exposição, que marca ainda a reabertura do Espaço Angeloni, Beto conta com a participação da tarólogа Maria Dolores Jansen e apresentação da Banda Kafarnaum. A tarólogа estará presente, durante os finais de semana, lendo as cartas para os interessados. "A mística é fundamental porque não consigo desenhar sem música e a participação da tarólogа vai dar o toque de realidade concreta ao trabalho", explica o artista, que se interessou pelo tema há algum tempo e vem explorando o assunto através de obras em giz pastel fosco. A preferência por essa técnica, segundo Beto, é devido à possibilidade de destacar o traço do desenhista. "Gosto de desenhar", ressalta o artista, que direciona a sua obra para o estilo expressionista. "Meu trabalho não é racionalizado, mas instintivo", argumenta.

Roberto Lanznaster, 26 anos, realiza a primeira individual de sua carreira, expondo os arcanos do tarô

Para a exposição de Blumenau, Beto vai mostrar 22 obras que representam os 22 arcanos maiores do tarô. Para quem não sabe, as cartas do tarô são divididas em 22 arcanos maiores e 56 arcanos menores (os quatro naipes do baralho). De um modo geral, pode-se dizer que os arcanos menores representam o "eu" exterior, ou a personalidade. Já os 22 arcanos maiores representam o reino secreto do "eu" interior, ou a individualidade. Ambas simbolizam a viagem do Louco pelo Mundo, que seria a jornada interior do ser humano em seu processo evolutivo, e as energias que ele mobiliza ao longo desse processo.

Beto explica que o trabalho sobre os 22 arcanos maiores levou um ano para ser finalizado. Além de pesquisa sobre o próprio trabalho, foram consultados livros de Jung, do mitólogo Joseph Campbell e de mitologia e antropologia. "As cartas foram pintadas de maneira instintiva, livre, e possuem referências em seus traços das mais diversas culturas antigas, mescladas ao meu próprio imaginário", argumenta.

A exposição faz parte do Projeto Espaço Cultural Angeloni, que reabre suas portas nesse mês de agosto, com o objetivo de divulgar o trabalho de artistas das mais diversas áreas.

Acervo: Biblioteca Pública do Estado de Santa Catarina

■ CIRCUITO FECHADO

Visual atual

Thiago Lacerda, que começou a gravar a novela "O Beijo do Vampiro" com um visual diferente do habitual - barba e cabelo grandes - para viver o conde Rogério, personagem da época medieval, agora já pode ser visto de barba modelada e cabelos aparados para interpretar Beto, seu personagem na fase atual da novela. Flávia Alessandra também precisou escurecer os cabelos por causa de seu personagem na trama de Antônio Calmon.

Anunciando o futuro

Alguns atores globais que atuaram em "O Clone", participaram do programa de Raul Gil na Record. Neusa Borges e Mara Manzan foram juradas e Osmar Prado participou do quadro do chapéu. Será que o trio vai mudar de emissora?

Atraso

Carla Perez veio a São Paulo, acompanhada da filha Camille e da babá, especialmente para gravar o "É o Show" da Record. A loira tomou o maior "chá-de-cadeira" no aeroporto esperando o carro da emissora que acabou não aparecendo. A saída foi tomar um táxi.

Na Globo

Brevemente Ivete Sangalo será a mais nova contratada da Globo. É que a cantora aceitou o convite de Marlene Mattos para apresentar um programa de auditório na Globo. Dizem que seria no lugar do "Planeta Xuxa", nas tardes de domingo. E a Carla Perez como é que fica?

Merecimento

Depois de ter ficado famosa por causa de sua participação no "Casa dos Artistas 1", Patrícia Coelho está com a agenda cheia de shows e por onde passa é um sucesso só. A menina merece.

Presentão

Adriane Galisteu deu um super presente para sua mãe, Dona Ema: uma viagem para Portugal e Hungria.

EU DISSE, ELE DISSE, NÓS DISSEMOS...

"A mulher precisa se sentir bem com o que tem. (...) Aprecio a beleza natural, não a lapidada pelo bisturi"

(DO ATOR RODRIGO SANTORO)

"Eu casar? Não suportaria viver com uma pessoa 24 horas por dia"

(DA CANTORA WANESSA CAMARGO)

"Minha mãe sempre foi um exemplo para mim como cantora e como pessoa. É minha melhor amiga e confidente"

(DA CANTORA LUIZA POSSI, FILHA DE ZIZI POSSI)

Casa em Miami

Segundo algumas pessoas ligadas a Sílvio Santos, o apresentador comprou uma casa em Miami, na qual sua esposa, Íris Abravanel deverá morar. Alguns fofoqueiros de plantão explicam que o casal pretende se encontrar a cada quinze dias e isto serviria para "esquentar" o casamento que andaria "meio morno". Já outros explicam que o motivo real é garantir a segurança da família do apresentador.

Repeteco

Há quem diga que Waguinho também ficou esperando pelo carro da Record no aeroporto. Só que o cantor se irritou e pegou o avião de volta para o Rio de Janeiro.

Novo projeto I

Marlene Mattos agora está apostando em Maria Paula comandando um programa nas madrugadas da Globo. O projeto está sendo apresentado para a alta direção da emissora. É esperar para ver.

Novo projeto II

Marlene Mattos nega que já tenha virado empresária de Rodrigo, o grande vencedor do "Big Brother 2", no entanto ela não explica o que tanto foi conversado durante um almoço de sua irmã Márcia com o caubói.

Estresse na Record

A emissora do bispo Edir Macedo comprou a trama venezuela "Joana, a Virgem" pronta e tudo indica que a sinopse não foi lida antes da compra. É que a personagem principal Joana, vai engravidar mesmo sendo virgem e será considerada a reencarnação da Virgem Maria. Acontece que a Record é dirigida por bispos da Igreja Universal que não reconhece os santos da Igreja Católica. Para complicar ainda mais, deverá aparecer um padre da Igreja Católica na novela. "Joana, a Virgem" ainda vai render muita história.

Ed Banana

A Rede Record resolveu investir novamente no programa "Ed Banana", que já foi exibido pela emissora há algum tempo. A estréia será no próximo sábado, dia 10, às 22 horas. Edilson Oliveira, intérprete do personagem Ed Banana, promete esquentar a programação da emissora, com um programa "divertido, animado e cheio de surpresas". É esperar para ver.

Acervo: Biblioteca Pública do Estado de Santa Catarina

■ CIRCUITO FECHADO

GB EDIÇÕES POR ARTUR BENTLIN

O novo CD de Cássia Eller

A gravadora Universal acaba de lançar um CD de Cássia Eller, que morreu há oito meses. "Participação Especial" reúne duetos que a cantora fez ao longo de sua carreira e nenhuma das faixas é inédita, já faziam parte de outros discos da cantora.

Emília no cinema

Em 2003, a Globo Filmes deverá rodar um longa do "Sítio do Picapau Amarelo". O roteiro foi escrito por Roberto Talma; a história se passa durante a II Guerra Mundial, e, entre outras aventuras, Emília se torna um gigante e consegue que a paz seja restabelecida no mundo.

Prata da casa I

Bem que a Record tentou, mas não deu certo. A emissora fez de tudo para segurar Gilberto Barros, inclusive oferecendo-lhe um programa diário, mas o apresentador preferiu a Bandeirantes, com a qual já assinou o contrato.

Sertanejo

Alexandre Pires já avisou que em seu próximo CD vai regravar alguns sucessos sertanejos. O cantor explicou que passou a gostar deste tipo de música nos tempos em que viveu em Goiás.

Sem rótulos

Suzana Alves está pretendendo se livrar da Tiazinha. Ela até se recusou a fazer uma performance numa badalada casa noturna e também não quis ser fotografada de costas para uma revista. Será uma difícil empreitada para Suzana.

Prata da Casa II

O ingresso de Gilberto Barros na Bandeirantes já está causando tititi na emissora. Tudo por causa das mordomias que o apresentador terá, incluindo uma banheira de hidromassagem no camarim. Enquanto isso, Márcia Goldschmidt divide o camarim com Aparecida Liberato.

Tietagem explícita

Sthephany Brito não esconde o orgulho e faz tietagem explícita. Tudo porque o seu irmão Kayky está estreando como ator na novela "O Beijo do Vampiro", ao lado de Tarcísio Meira e Flávia Alessandra.

Mamadeira e fralda

Uma revista alemã publicou uma notícia dando contas que Claudia Schiffer, que se casou há dois meses, já está grávida e que o bebê nascerá em dezembro. Segundo a revista, foram os pais da modelo que contaram tal história.

Outras terras

Lu Barsotti trocou o SBT por uma emissora em Portugal. No canal de Sílvio Santos ela apresentou o "Programa Livre", "Fantasia" e "Pequenos Brilhantes". Vale lembrar que o contrato da apresentadora com o SBT já estava quase terminado.

Estrela internacional

Ana Paula Arósio, que atualmente vive a Camilli na novela "Esperança", foi literalmente perseguida por jornalistas internacionais. Tinham profissionais de Israel, onde está sendo exibida "Terra Nostra"; do Peru, que está assistindo a "Hilda Furacão"; e de Portugal, que deverá exibir a novela "Esperança", em breve, novelas e minissérie nas quais a atriz trabalhou.

TESTE DA TV

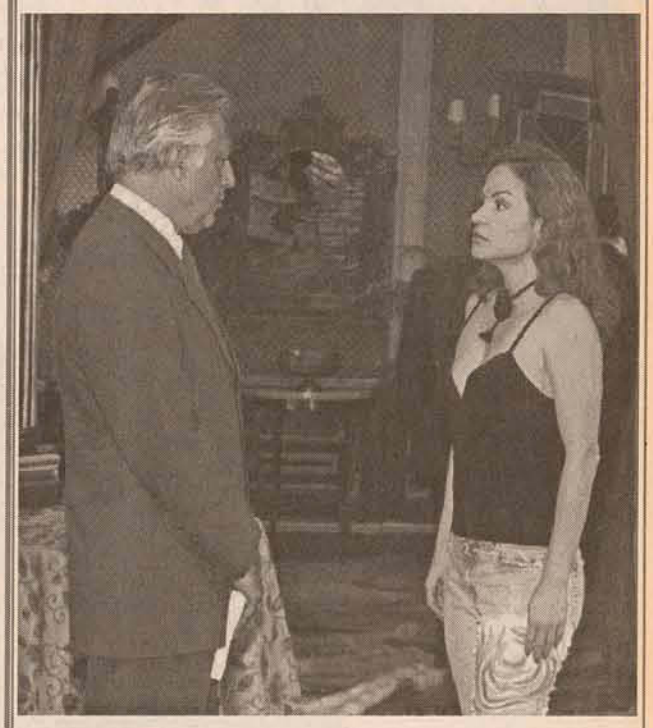

1) Félix e Rosa Palmeirão eram personagens de Antônio Fagundes e Luíza Thomé em qual novela?
a) Laços de Família
b) A Usurpadora
c) Porto dos Milagres
d) Por Amor

2) Em qual desses humorísticos Moacyr Franco e Gorete Milagres trabalharam juntos?
a) Ô Coitado
b) Zorra Total
c) Sai de Baixo
d) Balança Mas Não Cai

3) Como se chamava a personagem de Tereza Rachel na novela "Que Rei Sou Eu? "
a) Rainha Estefânia
b) Rainha Valentina
c) Princesa Valeriana
d) Rainha Isabel

4) Qual desses personagens é interpretado por José Mojica Marins?
a) Beto Carnero, o Vampiro Brasileiro
b) O Filho de Drácula
c) Zé do Caixão
d) Fantasma Gore

5) Qual dessas cantoras gravou a música "O Bêbado e a Equilibrista"?
a) Gal Costa
b) Elis Regina
c) Elza Soares
d) Ângela Ro Ro

Acervo: Biblioteca Pública do Estado de Santa Catarina

■ MUNDO ARTÍSTICO

GB Edições por Erica Guard

GIANNE CARVALHO

Personagens principais

RESORT ONDE ESTÁ ACONTECENDO AS GRAVAÇÕES DE "ILHA DA SEDUÇÃO"

BABI, APRESENTADORA DO PROGRAMA

OS CASAIS QUE PARTICIPAM DA ATRAÇÃO E QUE SERÃO TENTADOS PELOS RAPAZES E MOÇAS SOLTEIROS

SEDUÇÃO A toda prova

Nova atração do SBT nas noites de domingo põe a prova a fidelidade de quatro casais brasileiros

A "Casa dos Artistas 3" terminou e a partir desde domingo, dia 4, Silvio Santos coloca no ar o reality show "Ilha da Sedução", que terá como apresentadora, sua protegida, Babi. O novo programa está sendo produzida pelo SBT, em parceria com a internacional Fox Film. Sucesso absoluto nos Estados Unidos e em mais uma dezena de países, a atração brasileira é uma versão do "Temptation Island"

No paradisíaco vilarejo de Samaná, na República Dominicana, quatro casais brasileiros, que estão juntos há pelo menos 18 meses, vão passar por um verdadeiro teste de fogo para seus relacionamentos. Bruna Silva, 22 anos, e Vinícius Cardoso, 26 anos, do Rio de Janeiro; Fabrízia Galvão, 27 anos, e Marcelo Bittencourt, 29 anos, de Salvador; Luana Silveira, 22 anos, e Rafael Romero, 25 anos, de Brasília; Marcele Caldas Cortez, 28 anos, e Leonardo Fernandes, 21 anos, do Rio de Janeiro, foram selecionados entre quatro mil casais e serão "alvo" do poder de sedução de 13 mulheres e 13 homens solteiros, escolhidos entre mais de nove mil inscritos e dispostos a tudo para conquistá-los. Durante toda a duração do programa os casais ficarão separados, em partes opostas de Samaná, sendo que os homens vão conviver com as 13 solteiras e as mulheres com os 13 solteiros. O objetivo do "Ilha da Sedução" é mostrar se os participantes compromissados vão resistir aos encantos dos jovens e belos solteiros num maravilhoso cenário natural e que conta com um roteiro de atividades recheado de ingredientes para uma ardente paixão. Portanto, trata-se de um teste de sedução e não haverá premiação.

Para apimentar a atração os participantes terão acesso aos mais diversos tipos de entretenimento, entre eles: mergulho, pólo aquático, futebol, jiu-jitsu, capoeira, dança das cadeiras, mímica, detetive, jogo do milhão, imagem & ação, sessões de vídeo, bilhar e jet sky.

Os participantes terão permissão para dormir livremente, sem que isso comprometa o roteiro das atividades; escolher qualquer pessoa, com exceção dos bloqueados, para fazer os passeios; optar por ver ou não os vídeos dos seus respectivos pares durante o encontro na fogueira; beber livremente nas festas; e escolher a própria roupa. Eles não têm permissão para usar telefone, fotografar; manterem contato entre si (os casais); sair das área de gravação; dar entrevistas; e falar do programa em geral com qualquer pessoa.

Ao todo serão exibidos 13 episódios apresentados no SBT aos domingos. O reality show será exibido também no canal pago Fox nas noites de segunda-feira, com reprise aos sábados, para toda a América Latina, com versão legendada para os países de língua espanhola. E para os internautas, cenas inéditas do programa na AOL. No decorrer do programa os solteiros vão sendo eliminados de acordo com os votos dos casais.

Mais de cem profissionais estão na República Dominicana para produzir a atração, com isso o SBT investe alto para permanecer com a boa audiência que as três edições da "Casa dos Artistas" conquistaram.

CENA DA MINISSÉRIE COM PEDRO PAULO RANGEL (ZÓZIMO) E ALESSANDRA NEGRINI (ENGRAÇADINHA)
ARQUIVO GB IMAGEM

ALESSANDRA NEGRINI, COMO ENGRAÇADINHA
ARQUIVO GB IMAGEM

A VOLTA DAS engraçadinhas

Em homenagem a Nelson Rodrigues, que se estivesse vivo estaria completando 90 anos, a Rede Globo volta a exibir a minissérie "Engraçadinha... Seus Amores e Seus Pecados"

Foi na minissérie "Engraçadinha... Seus Amores e Seus Pecados", que a atriz Alessandra Negrini (que atualmente vive a personagem Selma e sua sósia Karen, em "Desejos de Mulher"), despontou para o sucesso. Com apenas 18 anos na época, Alessandra Negrini foi a protagonista da atração, exibida em horário nobre em abril a maio de 1995. Desta vez serão exibidos 16 capítulos que reestreará no dia 20 de agosto, às 22h30. A reapresentação também proporcionará aos telespectadores a oportunidade de rever o trabalho de Cláudia Raia em seu primeiro papel dramático. A minissérie foi adaptada para a TV por Leopoldo Serran, com a colaboração de Carlos Gerbase. A direção geral foi de Denise Saraceni, que também cuidou da direção junto com Johnny Jardim. A direção artística ficou com Carlos Manga. O elenco foi considerado de primeira grandeza: Cláudio Correa e Castro, Nicette Bruno, Zilka Salaberry, Maria Luisa Mendonça, Paulo Betti, Pedro Paulo Rangel, Sérgio Mamberti, Arlete Sales e Mylla Christie. E o mesmo aconteceu com as participações especiais: Antonio Fagundes, Chico Anysio, Yoná Magalhães, Bia Seidl, Mario Lago, José Lewgoy, Aracy Balabanian, Ary Fontoura, Francisco Milani, Ítalo Rossi, Reginaldo Faria, Lima Duarte, Victor Fasano, Mauro Mendonça, Lilia Cabral e vários outros. Todos quiseram deixar uma homenagem, em forma de atuação, ao escritor.

A trama de "Engraçadinha... Seus Amores e Seus Pecados" foi o primeiro folhetim que Nelson Rodrigues assinou com o próprio nome. Ela foi publicada de agosto de 1959 a fevereiro de 1960 nas páginas do extinto jornal carioca "Ultima Hora". A minissérie não conta somente a história de Engraçadinha, mas todo um painel de personagens típicos do autor e que aparece em duas épocas distintas da vida brasileira: 1940 e 1960.

Acervo: Biblioteca Pública do Estado de Santa Catarina

MALHAÇÃO - GLOBO 17:30 H

SEGUNDA - Júlia ameaça fazer um escândalo se Thaíssa levar o anel. Débora resolve ir comprar o vestido com Kailani, mesmo estando gripada. Drica não quer namorar Ricardo, mas avisa que eles podem "ficar". Rodolfo consegue fazer com que Thaíssa devolva o anel, mas ela não sabe o que vai dizer para Pedro. Rodolfo ajuda Pedro em sua aula de capoeira. A máquina de lavar de Linda quebra. Cabeção reclama que está sem nenhuma cueca limpa. Rodolfo percebe que o namoro de Júlia não vai bem. Linda se dá conta de que deu uma calcinha de Bia para Cabeção. Kailani fica culpada ao ver que Débora piorou da gripe. Ricardo sugere que seu avô alugue um apartamento para morar com ele.

TERÇA - Rodolfo adora a idéia, mas Otávio não concorda. Ricardo avisa que vai fugir de casa se o seu avô for para um asilo. Thaíssa revela a Charles que vai comprar um anel parecido para enganar Pedro. Rodolfo convence Ricardo a ficar em casa e resolver seus problemas com Otávio. Kailani decide cuidar de Débora, deixando-a emocionada. Otávio fica pasmo com a atitude de Rodolfo. Pedro pergunta a Thaíssa pelo anel e ela disfarça. Beto e Vilma se dão bem, para alegria de Solene. César fica feliz ao ver que Kailani está preocupada com Débora. Os meninos riem ao ver a cueca de Cabeção. Os alunos ficam pasmos com a aula antiquada de Isaura. Bia espalha que Cabeção está usando sua calcinha e todos zoam. Pedro percebe que o anel que Thaíssa está usando não é o dele.

QUARTA - Thaíssa confessa que não é a Bárbara. Cabeção e Bia discutem na frente do colégio inteiro. Thaíssa garante a Pedro que Bárbara é uma menina de outro estado que tem namorado, mas ele avisa que quer ficar um tempo afastado dela. Drica dá uma bronca em Daniel por tê-la largado na chuva. Afonso se preocupa com a teimosia de Isaura em dar aula do seu jeito. Mariana quer revelar logo para Letícia que Marcão é seu namorado, mas ele não deixa. Pedro avisa que está pensando em terminar com Thaíssa e a família inteira protesta. Rodolfo se sente útil por poder ajudar Pedro em sua aula. Solene deixa mais bilhetes para Beto em nome de Dona Vilma e vice-versa. Ao ver que Débora está curada, Kailaini a trata friamente. Júlia vai ao clube ver Rodolfo e ele a apresenta para Pedro.

QUINTA - Rodolfo vê os dois constrangidos e pergunta se eles são o amor secreto um do outro. Nanda avisa a Drica que ela vai acabar namorando com Ricardo. Júlia vai embora. Rodolfo garante a Pedro que ela não é apaixonada por Maumau, deixando-o feliz. César convida uma galera para assistir à estréia de seu programa. Thaíssa aparece, mas vai embora quando Pedro fala que ainda não a perdoou. Rodolfo avisa que vai continuar sendo amigo de Pedro, deixando Otávio furioso. O programa de César começa, com todos na expectativa. Thaíssa fica arrasada de ver o programa sozinha. Íris se sente inútil por ter sido dona de casa a vida inteira. Todos acham o programa de César sem graça. FM volta para casa. Thaíssa humilha Isaura e Júlia dá um fora nela.

SEXTA - Thaíssa fica furiosa. Tininha, uma amiga de Naomi, se interessa por Ricardo. FM volta com um tique nervoso e o cabelo grande. Thaíssa tem uma idéia para se vingar de Júlia. Farofa traz um presente-surpresa para irritar Cabeção: uma calcinha vermelha bem feminina. Ricardo pede para fazer um trabalho com Tininha, deixando Drica com ciúmes. Otávio avisa Rodolfo que está tudo pronto para ele ir para o asilo. Kailani estranha o cacoete de FM, mas não fala nada. Nanda avisa a Drica que ela vai perder Ricardo para Tininha, mas ela não acredita. Thaíssa finge que torce o pé e pede para Maumau fazer uma massagem. Ela se insinua e dá-lhe um beijo. César anuncia que seu programa foi cancelado e a família se dá conta de que vai perder o apartamento. Thaíssa tira a roupa para seduzir Maumau.

CORAÇÃO DE ESTUDANTE - 18 H

SEGUNDA - Nélio se dispõe a fazer o parto de Amelinha. Clara manda Edu ir embora, mas ele volta a beijá-la. Beraldo consegue ligar para Armando e avisa que Amelinha está passando mal. Pedro desconfia de que Edu e Clara estão juntos. Clara garante para Edu que a chance deles já passou e Pedro ouve tudo. Amelinha sofre muito com o parto e teme que alguma coisa dê errado. João começa a acordar. Pedro avisa Edu que Amelinha está passando mal e Edu vai embora com a moto de Pedro. O filho de Amelinha nasce. Nélio fica com inveja de Edu ao vê-lo com o filho nos braços. Pedro fica furioso por Edu ter apanhado sua moto. Nélio chega arrasado no bar de Esmeralda, que o consola. Edu pede que Mariana deixe Lipe conhecer o irmão e ela acaba concordando. João fica pasmo ao saber que estava em coma há meses e decide fugir do hospital. João vai até a casa de Clara.

TERÇA - Clara avisa a João que nunca vai chamá-lo de pai. Amelinha fica receosa de deixar Lipe pegar em seu filho, o que chateia Edu. Esmeralda se irrita ao saber que Nélio vai visitar o bebê de Amelinha. Clara afirma para João que ele estragou o casamento de seus pais. Todos da fazenda ficam pasmos ao ver João, que sente muito orgulho do neto. Lolô garante a Pati que Baú está cada vez mais apaixonado por ela. Baú fica confuso com a indiferença de Pati. Edu agradece a Nélio por ter feito o parto e deixa que ele pegue o bebê, contrariando Amelinha. Sofia fica feliz ao ver que o comportamento de seu pai mudou. João vai até o escritório de Raul e pede que ele desfaça todos os seus negócios desonestos. Raul insulta João, que tenta, sem sucesso, reconciliá-lo com Lígia. Pedro manda que Edu pare de correr atrás de Clara.

QUARTA - Pedro acusa Edu de ser covarde. Os dois saem para brigar em local afastado, sem testemunhas. João promete a Lígia que fará tudo para que Clara o respeite. Pedro e Edu acabam extenuados no chão. Pedro pede que Edu, já que não teve coragem de jogar tudo para o alto, que pelo menos deixe Clara ser feliz. Raul pede que Clara não tenha contato com João. Lipe e Edu se encontram na escolinha de futebol. Os posseiros se defrontam com os operários da hidrelétrica. Nélio protege João, que promete parar as obras. Lolô se joga em cima de Baú, ele avisa que quer ficar numa boa com Pati e ela, sonsa, garante que é sua grande amiga. Amelinha estranha as novas atitudes do pai. Esmeralda cai desmaiada nos pés de Nélio e é levada para o hospital. João e Edu brigam. Amelinha fica pasma ao saber que o pai parou as obras da hidrelétrica.

QUINTA - Amelinha jura que vai defender o seu patrimônio. Armando tranqüiliza Mateus e Nélio: Esmeralda teve uma pequena arritmia cardíaca. João manda o chefe de obras, Pintassilgo, parar com tudo. Os posseiros comemoram, carregando João nos ombros. Esmeralda muda de quarto no hospital para fugir dos roncos de Nélio. Lolô garante a Baú que a relação dele com a mulher não tem mais volta e manda Pati continuar com o plano. Amelinha proíbe João de chegar perto do neto. Lipe mente para a mãe para se encontrar escondido com Edu. O bebê tem febre, Edu não pode ir ao encontro e vai à casa do filho pedir desculpas. Leandro e Edu quase partem para a briga. Mariana dá uma bronca em Lipe e ameaça mandar prender Edu. Pati avisa Baú que deseja se separar. Clara quer se desfazer das terras que ganhou de João. Amelinha chega com Raul e avisa que entrou com um pedido de interdição de João.

SEXTA - Raul sugere que João passe a sua fortuna para Amelinha para não ser tachado de louco. Mariana avisa Edu que Lipe não quer falar com ele. Nélio se desdobra em cuidados com Esmeralda. João pede que Clara seja sua advogada. Baú sai de casa. Pati chora no ombro de Lolô. Clara enfrenta Amelinha, já como advogada de João. Raul reconhece para Clara que aceitou a causa para se vingar de João. Fábio avisa aos amigos que foram desclassificados do festival, porque a música de Baú não era inédita. Beraldo avisa João que Amelinha mandou que os empregados só obedecessem a ela. Lolô impede Pati de pedir perdão ao marido. A professora avisa Mariana que Lipe ficou anti-social desde que foi proibido de ver o pai. Lipe não quer que o pai venha na sua festa de aniversário. Amelinha manda reiniciar as obras. João espuma de raiva e a filha mostra uma procuração assinada por ele, antes do coma, dando-lhe amplos poderes.

SÁBADO - João sente-se decepcionado. Leandro incentiva o ciúme de Lipe, garantindo que o pai não iria mesmo à festa, pois só quer saber do bebê. Nélio obriga Esmeralda a seguir a dieta prescrita pelo médico e se paramenta todo para acompanhá-la na caminhada diária. Baú agarra Lolô. O mágico e seu assistente, um enorme sapo, divertem as crianças. Levado para trás da cortina pelo sapo, o menino descobre que é o pai, que o abraça com amor. Leandro manda o delegado colocá-lo para fora. Beraldo é demitido por Amelinha por acatar uma ordem de seu pai. João defende o peão. Ela chama-o de gagá e leva uma bofetada.Pati sofre ao saber que Baú e Lolô estão se beijando na frente de todos. Esmeralda e Nélio se beijam. Amelinha manda os peões colocarem João para fora da casa, mas eles ficam imóveis. João resolve sair e pede abrigo para Clara.

DESEJOS DE MULHER - 19 h

SEGUNDA - Bruno e Beto se atracam. Beto é atingido por um tiro. Bruno garante para Andréa que ele era um assaltante. Xana e Nicolau pedem que Dona Olga deixem que eles adotem Rafinha. Kléber não acredita na versão de Bruno para o crime. Diogo jura que vai fugir, se não conseguir a liberdade. Júlia avisa a Chico que não quer ter mais filhos. Alex pede Rachel em casamento. Bárbara descobre que Yuri é Bill disfarçado. Renato termina tudo com Gongon. Bárbara faz chantagem com Bill e Tadeu: eles deverão fazer tudo o que ela mandar. Noronha tenta convencer Andréa a continuar o tratamento. Rachel anuncia a todos que Alex pediu sua mão e Bárbara comunica que também está noiva de Yuri. O falso marido de Selma a vê beijando Bruno. Renato lembra Júlia que é aniversário de casamento deles.

TERÇA - Renato pede que Júlia jante com ele para comemorar a data. Bruno incentiva Selma a terminar tudo com o marido. Júlia afirma para Renato que não há chance deles voltarem. Emanuel teme que Selma esteja se arriscando muito, mas ela não quer desistir. Chico se irrita com Júlia ao saber que ela jantou com Renato, mas eles logo fazem as pazes. Renato consegue um emprego. Bruno insiste para Andréa tomar seu remédio. Kenya conta para Kléber que Bruno ia sempre ver Gabriela. Alex convida Sophie para sair e joga charme para ela. Gilda e Vavá se beijam. Kléber se emociona ao ver Rafinha, pois conta que também tem um neto. Rachel dá um escândalo ao ouvir Alex jurando para Sophie que é virgem. Virgínia avisa a Ariel que terá que ser inseminada em breve. Selma vê Bruno dando um remédio para Andréa.

QUARTA - Diogo foge. Andréa tem uma lembrança de ter sido feliz no barco de Diogo, mas Bruno garante que é confusão de sua memória. Diogo pede ajuda a Hélio para libertar Andréa. Regina conta para Atílio que Noronha havia enlouquecido e estava internado. Renato sai para trabalhar, feliz. Bárbara anuncia que cansou de ser uma mulher moderna e quer ser uma rainha do lar para Yuri. Kléber invade a casa de Bruno e prende Noronha. Bruno afirma para Selma que está cansado de sua vida com Andréa. Bárbara se demite da direção geral das revistas. Ariel nomeia Júlia para o cargo, deixando Chico decepcionado. Hélio descobre que Andréa vai estar no desfile de sua nova coleção. Diogo rapta Andréa durante o desfile.

QUINTA - Andréa suplica que Diogo a leve de volta. Hélio encontra-se com o patrão em uma casa. Ariel pede para adiar um pouco a inseminação, mas Virgínia não concorda. Bruno manda seus capangas seguirem Hélio. Bruno faz um apelo desesperado pela TV, comovendo Andréa. Diogo beija-a, perturbando-a. Júlia dá uma demonstração de poder, pede desculpas depois, mas Chico fica chateado. Letícia leva um presente para Rafinha e conversa com Nicolau e Xana. Bill corta a onda de Bárbara de casar e ter filho, mas ela rouba a sua barba postiça e ele concorda com tudo. Sophie comemora a promoção. Hélio é seguido e o esconderijo, descoberto. Diogo mostra fotos deles no passado para Andréa, que tem rápidos flashes do passado. Chico reafirma o seu amor e Júlia beija-o com paixão. Bruno arromba a porta, os capangas sacam as armas e ele manda que Andréa venha com ele.

SEXTA - Bruno pede que Andréa venha para o lado dele, mas ela não obedece. Diogo avisa que ele só quer a senha. Kleber invade a casa na hora em que Bruno está com a arma na cabeça de Diogo, que foge. Andréa volta para casa com Bruno, mas na manhã seguinte decide ir para um hotel. Bruno implora que ela não vá. Selma acha que um susto pode ajudar Andréa a recuperar a memória. Bill é desmascarado e expulso. Tadeu, Bárbara e Rachel vão morar no jardim junto com ele. Chico e Júlia discutem na reunião de pauta. Ariel topa perdoar os amigos, mas sem Bill os três não voltam para as mordomias. Júlia garante a Chico que abandona o trabalho, se ele assim o desejar. Bruno marca um jantar com Selma. Júlia e Diogo decidem denunciar que Andréa está vivendo em cárcere privado. Ariel se compadece e tira da chuva os quatro revoltados. Selma invade a casa, sacode e acorda Andréa.

SÁBADO - Andréa se lembra de ter acusado Selma da morte da mãe. Bruno cansa de esperar. Grogue, Andréa confunde a realidade com os flash-backs. Selma troca os comprimidos que Bruno vem dando para dopar Andréa. Bruno se perturba, quando a esposa diz ter visto Selma. Ariel marca a inseminação. Bill combina fazer uma inseminação em Bárbara. Selma finge ter sido agredida pelo marido e Bruno jura que vai protegê-la. Bill troca os frascos da inseminação, mas Bárbara desfaz. Júlia, Atílio, Marlene e Apolinário dão uma entrevista coletiva e acusam Bruno, que fica furioso. Andréa vê e decide sair, mas é impedida pelos seguranças. Andréa acusa Bruno de estar mantendo-a prisioneira e ele faz-se de vítima. Bill e Ariel convidam Tadeu para ser padrinho. Selma vai à casa de Bruno fingindo precisar de proteção, abraça-se com ele e derruba um objeto de propósito. Andréa acorda, desce as escadas e dá de cara com os dois se abraçando.

ESPERANÇA - 21 h

SEGUNDA - Genaro toca uma valsa vienense. Justine e Marcos dançam elegantemente pelo salão. Madalena pensa como será o irmão de Giuseppe, agora viúvo. Genaro canta pela rua uma canção italiana. Toni ouve ao longe e pensa ser um sonho. Francisca se aborrece porque Maurício sai com o carro para ir à cidade com Caterina. As tecelãs agradecem a Nina pela pequena creche. Toni esculpe a estátua e pensa em Maria. Martino e Maria estão a bordo. Marcelo confessa que não consegue tirar Beatriz da cabeça e os dois se beijam. Ela esquece seus livros com ele. Francisca desconfia da demora da filha. Marcos comemora ter arrumado emprego de revisor em um jornal. Bruno suspira por Isabela. Júlia comenta com a avó sobre o alçapão e o tesouro. Martino avisa Maria que irão primeiro ao Brasil, pois precisa conversar com um velho amigo, Farina. Maurício não gosta muito ao perceber o interesse de Farina por Francisca.

TERÇA - Marcos avisa Justine que irá trabalhar à noite, o que impedirá de vê-la. Ezequiel e Tzipora se preocupam com o excessivo ciúme de Camille. José Manoel decide levar todas as suas coisas para o cortiço. Marcello confessa para a mãe que ainda ama Beatriz . Bruno faz serenata para Isabela, mas Mariusa não deixa que ela abra a janela nem para ver quem está cantando. Os empregados de Francisca entram na propriedade, para tristeza de Vincenzo. Nhá Rita deixa escapar para Caterina que o barão engravidou a sua filha, mas pede que ela esqueça o que ouviu. Sílvia dá os primeiros passos. Nina e Madalena visitam Toni e Camille. Júlia se assusta ao perceber que Caterina sabe demais e pede que ela nada conte a Maurício. Manolo sonha crescer com o negócio de calças e camisas. Madalena percebe os ciúmes de Camille.

QUARTA - Tzipora se preocupa com a briga de Camille. José Manoel manda um peixe para Madalena e Nina. Humberto promete que vai ajudar Sílvia a fazer os exercícios. Júlia teme que Francisca e os filhos descubram que é filha do barão. Nhá Rita acha que parte do tesouro devia ser da neta. Maurício promete que Vincenzo e a família permanecerão na casa até o seu filho nascer. Caterina conta para a mãe o segredo de Júlia. Maria pede desculpas a Martino por ter perdido a criança. Toni não quer jantar e Camille fica amuada. Nina e José Manoel dançam a tarantela. Ele , mais uma vez, declara-se apaixonado, mas ela garante que não quer ser um estorvo em sua vida. Humberto se empolga ao perceber uma centelha de desejo em Sílvia, mas ela logo se apaga.

QUINTA - Camille destrói a cabeça da madona e vai embora gritando que odeia o marido. Ao tentar subir no bonde, transtornada, cai, desmaia, mas logo se recupera. Toni, em desespero, destrói o resto da estátua. Camille se abre com a mãe, mas pede que ela nada conte a Ezequiel. Martino, Maria e a criança chegam ao Brasil. Nina visita Sílvia. Madalena se choca ao saber que Humberto planeja largar a mulher assim que ela voltar a andar. Camille recebe Toni com um sorriso amistoso e ele estranha. Nina pede que José Manoel largue o trabalho pesado e deixe de morar no cortiço, mas ele cala-a com um beijo. Toni pede perdão a Camille. Ela manda que ele nunca mais cante a canção que o faz lembrar-se de Maria. Tzipora conta tudo para Ezequiel, mas avisa que os dois não vão se meter. Camille não deixa o marido tocá-la. Toni decide nunca mais voltar à oficina e procurar um emprego. Caterina começa a sentir as dores. Júlia vai buscar Constância.

SEXTA - Francisca impede a entrada de Constância em sua fazenda, mas ela invade a asa. Francisca deseja a morte de Caterina e do bebê. Caterina não grita para não dar prazer à Francisca. Nasce um menino. Maria e Martino passeiam de táxi por São Paulo e cruzam com o bonde, no qual está Toni. Maria tem um lampejo de reconhecimento, mas acha que é só a sua imaginação. Toni se atormenta por não encontrar emprego e se sentir um vagabundo. Camille se abre com os pais, que se preocupam. Vincenzo comemora. Francisca reage quando Beatriz comunica que o bebê vai ter o nome do barão: Marcílio. Camille se preocupa porque Toni não almoçou e nem jantou em casa. Toni confessa para Madalena e Nina que não quer mais continuar vivendo na casa de Ezequiel e nem casado com Camille, porque se sente humilhado. Elas convidam-no a viver no cortiço. Ezequiel chama Toni para uma conversa.

SÁBADO - Por estarem atrasadas as gravações de Esperança, até o fechamento desta edição o capítulo de Sábado, ainda não havia sido editado.

MARISOL - SBT - 20:30 h

SEGUNDA - Zulema empurra Rosana. Ela cai, bate a cabeça e morre. Zulema fica desesperada. Verônica chega ao apartamento de Mário. Mário esconde as coisas de Rosana. Verônica entra no apartamento de Mário e conversa com ele. Mário carrega o corpo de Rosana ajudado por Zulema. Mário empurra o carro de Rosana num barranco. Os detetives Paulo e Aguiar conversam com Amparo e Rodrigo. Débora e Adolfo recebem a notícia da morte de Rosana. Rodrigo vai ao apartamento de Mariano. Rubens e Malu jantam. Todos se preparam para festa na mansão.

TERÇA - Amparo e Leonardo recebem os convidados na festa. Marisol anuncia na festa que não é Verônica. Amparo se descontrola. Rodrigo escuta a conversa de Álvaro, Marisol e Rubens. Marisol conversa com Rodrigo. Marisol vai ao cemitério. Dolores se emociona com Mimi. Marisol e Rodrigo vão à casa de Mimi e Chico. Daniel espera por Zulema. Mário estaciona o carro em frente ao cortiço. Mário e Rodrigo brigam. Mário entra no apartamento de Zulema todo ensanguentado. Marisol faz curativo no rosto de Rodrigo.

QUARTA - Os detetives Paulo e Aguiar conversam com Adolfo e Débora. Rodrigo é intimado a comparecer na delegacia. Mimi consola Marisol. Mariano conversa com o detetive Paulo. Marisol e Mimi vão ao apartamento de Mário e depois ao de Zulema. Leonardo é internado no hospital. Amparo vai ao hospital. Leonardo morre. Mário conversa com Adolfo e Débora. Começa o casamento de Marisol e Rodrigo. Os detetives Paulo e Aguiar entram na igreja e prendem Rodrigo.

QUINTA - Rodrigo é levado pelos policiais. Mário vê Rodrigo ser preso. Mariano conversa com Rodrigo na prisão. Marisol desmaia na porta da igreja. Heitor conversa com Marisol. Amparo conversa com Mariano e Carmem. Marisol visita rodrigo na prisão. Mário depõe diante do juiz. Rodrigo e Mariano assistem. Amparo vai ao apartamento de Zulema. O juiz dá a sentença para Rodrigo. Ele é condenado. Margarida reza. Mário vê Marisol saindo do presídio. Mimi tem um bêbe. Marisol está grávida. Marisol se casa com Rodrigo no presídio. Mário e Zulema seguem Mimi e Marisol.

SEXTA - Mimi e Marisol entram no táxi. No meio de uma passeata, Marisol tem o bêbe dentro do táxi. Uma ambulância socorre Marisol. Zulema e Mário chegam de moto na clínica. Mário, vestido de enfermeiro, anda pela clínica. Carmem visita Marisol. Mário entra no berçário e pega o bêbe. Zulema foge com o bêbe. Marisol recebe a notícia do sumiço do bêbe. Em casa, Chico coloca o seu filho no berço e sai. Depois de um curto-circuito, a casa de Mimi pega fogo com o bêbe dentro. Marisol caminha pela rua chorando. Marisol encontra um bêbe na rua.

SÁBADO - Os bombeiros tentam apagar o fogo. Margarida, Inezita e Cchico choram. Mimi fica inconsolável. Chico se despede de Mimi e Margarida e decide ir embora. Oito anos se passam. Vanessa brinca com Marisol e Mimi. Marisol visita rodrigo na prisão. Gil vende flores num sinal de trânsito. Passam-se dez anos. Vanessa desce do carro de Leonel. No escritório, Marisol conversa com Diego. Amparo vai ao escritório de Sandra. Rodrigo sai do presídio e volta para casa. Vanessa vê Rodrigo e Marisol se beijando.

A novela Malhação não é transmitida aos sábados

OS RESUMOS DOS CAPÍTULOS ESTÃO SUJEITOS A MUDANÇAS EM FUNÇÃO DA EDIÇÃO DAS NOVELAS

Acervo: Biblioteca Pública do Estado de Santa Catarina

CINEMAS

CINE SHOPPING BREITHAUPT

JARAGUÁ DO SUL - RUA EMÍLIO C. JOURDAN

SALA	FILME/HORÁRIO	GÊNERO
1	MINORITY REPORT - A NOVA LEI 15h00 - 18h00 - 21h00	A/F
2	LILO E STITCH 14h30	D/A
	AS MENINAS SUPERPODEROSAS 16h15	DA
	UM GRADE GAROTO 18h00 - 20h00 - 22h00	C
3	HOMENS DE PRETO II 15h15 - 17h15	A/F
	O JOGO DOS ESPÍRITOS 19h15 - 21h15	S

CINE SHOPPING NEUMARKET

BLUMENAU - RUA SETE DE SETEMBRO

SALA	FILME/HORÁRIO	GÊNERO
1	MINORITY REPORT - A NOVA LEI 13h30 - 16h15 - 19h00 - 22h00	A/F
2	MINORITY REPORT - A NOVA LEI 14h00 -17h00 - 22h00	A/F
3	NEVE PRA CACHORRO 13h45 - 15h45 - 17h45 - 19h45	C
	CÁLCULO MORTAL 21h45	S
4	AS MENINAS SUPERPODEROSAS 13h40	DA
	RESIDENT EVIL - O HÓSPEDE MALDITO 15h40 - 17h40 - 19h40 - 21h40	T
5	HOMENS DE PRETO II 13h30 - 15h30 - 17h30	C
	JOGO DE ESPIÕES 19h30 - 21h50	S
6	HOMENS DE PRETO II 14h00 - 16h00 - 18h00 - 20h00 - 22h00	A/F

CINE SHOPPING MÜLLER

JOINVILLE - RUA VISCONDE DE TAUNAY

SALA	FILME/HORÁRIO	GÊNERO
1	MINORITY REPORT - A NOVA LEI 13h30 - 16h15 - 19h00 - 21h45	A/F
2	AS MENINAS SUPERPODEROSAS 14h00	DA
	HOMENS DE PRETO II 14h00 - 16h00 - 18h00 - 20h00 - 22h00	A/F
3	RESIDENT EVIL - O HÓSPEDE MALDITO 13h45 - 15h45 - 17h45 - 19h45	T
	UM GRANDE GAROTO 21h50	D

A-AVENTURA/C-COMÉDIA/D-DRAMA/DA-DESENHO ANIMADO/ F-FICÇÃO/ R-ROMANCE/P-POLICIAL/DC-DOCUMENTÁRIO

■COMÉDIA: VÍDEO E DVD

AMERICAN *pie 2*

Esta edição especial de "American Pie 2" traz cenas censuradas que não foram exibidas nos cinemas. Os personagens que você adorou estão de volta. Um anos após as confusões da noite de formatura, a turma toda se reúne para um verão memorável. Cinco garotos irão descobrir a força dos laços de amizade e o poder da Supercola. Cinco garotas irão explorar os mistérios do amor e da regra de três. Entre encontros e desencontros, situações constrangedoras e conclusões hilárias, estas serão as férias de verão que nenhum deles jamais irá esquecer.

ANO: 2001 - DURAÇÃO: 106 MINUTOS - COR - 18 ANOS - LANÇAMENTO EM DVD

■COMÉDIA: VÍDEO E DVD

O *peste*

John Leguizamo é um divertido patife que recebe uma oferta irrecusável de 50 mil dólares. Desesperado para pegar o dinheiro, ele aceita ir até uma ilha participar de uma caçada, junto com o inigmático Gustav. Lá, descobre quem vai ser a caça e que a cabeça de um latino e o único troféu que falta na coleção de Gustav. A oferta aumenta ainda mais: ele recebe um milhão de dólares se sobreviver 24 horas.

ANO: 1999 - DURAÇÃO: 83 MINUTOS - COR - LIVRE - CATÁLOGO

■AVENTURA: VÍDEO E DVD

O MUNDO *perdido - Jurassic Park*

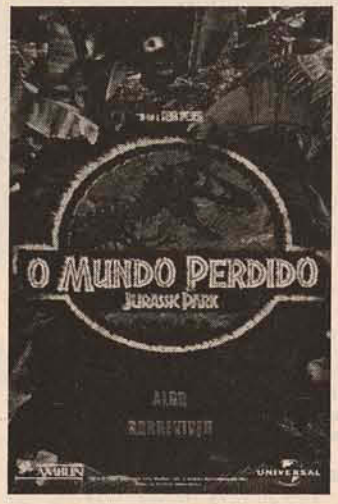

Antes de conferir o "Jurassic Park 3", que já foi lançado em Vídeo e DVD, assista ao "O Mundo Perdido". Dessa maneira, entenderá melhor o terceiro episódio. Dirigido por Steve Spielberg, o filme começa quatro anos após a catástrofe de Jurassic Park. Numa ilha próxima, alguns dinossauros sobreviveram secretamente. Mas agora existe uma ameça maior: um plano para capturá-los e trazê-los para o continente. John Hammond (Richard Attenborough), que perdeu o controle de sua empresa InGen, vislumbra uma chance de redimir seus erros, e envia uma expedição, liderada por Ian Malcolm (Jeff Goldblum) para chegar à ilha antes dos mercenários. Os dois grupos se encontram e, em meio a extremo perigo, unem-se para sobreviver, numa corrida contra o tempo. Com mais dinossauros, mais ação e mais efeitos especiais que o primeiro, este filme é imperdível.

ANO: 1997 - DURAÇÃO: 128 MINUTOS - COR - LIVRE - CATÁLOGO

■ROMANCE: VÍDEO E DVD

MICKEY *olhos azuis*

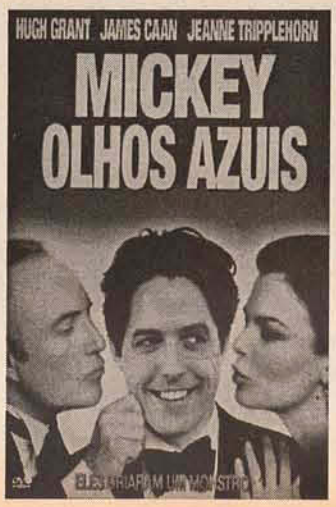

Mickey tinha tudo que poderia ter, uma bela casa, um bom emprego e uma bela noiva. Com o passar dos tempos, Mickey decide conhecer os pais de sua namorada, Gina, ela reluta mas nada que dissesse poderia fazer o noivo voltar atrás. Viajam juntos para a Itália, e para sua supresa, descobre o porquê de todos os namoros perdidos da noiva. O pai de Gina era um homem respeitado em toda região, mas não por ser um político, ou um comerciante, mas por ser um dos gangster do país. No início tudo parecia diferente para Mickey, mas com o passar dos tempos ele acaba descobrindo os prazeres de viver no mundo do crime, com um apelido que era sua cara: "Mickey Olhos Azuis".

ANO: 1999 - DURAÇÃO: 104 MINUTOS - COR - 14 ANOS - LANÇAMENTO EM DVD

Acervo: Biblioteca Pública do Estado de Santa Catarina

■ PONTO DE FÉ

GB EDIÇÕES

SABER reconhecer

"Temam a Deus e sirvam a ele fielmente, com todo o coração. Lembrem-se das grandes coisas que Ele fez por vocês" (I Samuel 12.24)

É preciso reconhecer que está cada vez mais penoso assistir aos noticiários da televisão. Todas as notícias são tristes e negativas. Geralmente não se contam os muitos pequenos e grandes gestos de ternura e solidariedade, mas sim os horrores e atrocidades. E um sentimento de pânico, impotência e fim de mundo toma conta de nós. Em vez de colocar-nos à disposição e partir para a ação, limitamo-nos a nos queixar.

Há um cânone tão animador que diz: "Muitas pessoas pequenas em muitos lugares pequenos podem mudar a face do mundo". Em vez disso, a avalanche de notícias pessimistas sufoca e até embrutece nossa sensibilidade. Trata-se até mesmo de um mecanismo de defesa necessário, pois quem agüenta essas doses maciças de horror todos os dias?

O versículo biblíco do livro de I Samuel nos convida a servirmos fielmente a Deus, lá onde ele nos colocou. Geralmente não são postos de mando. Mas é lá que Deus nos manda, prometendo seu auxílio, sua alegria e sua bênção.

Lembrar as bênçãos é mais uma bênção. É como uma reprise de tempos felizes, de lembrar o que Deus já fez e está disposto a fazer também hoje. Vamos confiar nisto.

Oração: "Senhor Jesus, preserva minha vontade e força de lutar hoje por um mundo mais solidário e justo. Quero lembrar as grandes coisas que fizeste em minha vida. Que elas me fortaleçam e animem a servir-Te melhor no meu lugar. Amém!"

PENSAMENTOS DO DIA

"Conserve os olhos abertos antes do casamento; depois, semicerrados"

"A censura reflete a falta de confiança de uma sociedade em si mesma"

"A melhor maneira de ser grande é fazer-se entender pelos pequenos"

"Encontrar defeito é fácil, mas fazer melhor pode ser difícil"

LIVROS

O HOMEM QUE comeu o 747

Ben Sherwood escreveu uma história incomum, de pura fantasia. Seu personagem, J.J. Smith anda pelo mundo sempre buscando o incomum. Desse modo consegue conferir o maior filete de casca de maçã: 52 metros e 52 centímetros; mede a maior distância percorrida pela rolha de champanhe de uma garrafa comum: 54 metros e 16 centímetros; prova a maior iguaria individual do mundo: um camelo assado inteiro, e outras coisas do gênero. O que J.J. Smith não imaginava é que ele testemunharia o maior amor do mundo. Quando chega numa cidadezinha do interior dos Estados Unidos, ele descobre uma tentativa de recorde mundial diferente de todas as outras: pedaço a pedaço, um fazendeiro está comendo um Boeing 747 para provar seu amor por uma mulher. O romance tem 212 páginas e já está nas livrarias.

O ANJO ESTÁ perto

Os livros de Deepak Chopra sobre a espiritualidade humana têm sido best-sellers internacionais. O autor agora apresenta uma extraordinária série de ficção baseada em seus insigthts a respeito de Deus. Com uma narrativa forte e empolgante, "O Anjo Está Perto" nos faz mergulhar numa trama de suspense de proporções épicas e dimensões mundiais. Em vez de armas convencionais e bombas, as armas deste libro são muito mais poderosas: o bem e o mal. E em seu jogo está o próprio futuro da Humanidade. Leia também do autor "O Caminho do Mago", "O Retorno de Merlim", "Como Conhecer Deus" e "Senhores da Luz", entre outros.

AS CONSOLAÇÕES DA FILOSOFIA

Neste livro, Alain de Botton perfila seis filósofos e os confronta com diversos males da vida, pois o mal de existir se conjuga de variadas maneiras: mal do dinheiro, mal do amor, mal do corpo. Sócrates, Epicuro, Sêneca, Montaigne, Schopenhauer e Nietzche indicam: para essas agruras vitais, o remédio pode ser insubstancial, filosófico, mais misterioso do que as idéias: o mal de existir que pede um bálsamo reparador ou, quem sabe, um tônico estimulante. Já nas livrarias.

HUMOR

Defeito de comunicação

Um cara, todo ansioso, liga para uma famosa agência de viagens.
- Por favor, senhorita, preciso de uma informação.
A moça, do outro lado da linha, toda solícita, responde:
- Pois não, senhor!
- Quanto tempo demora um vôo do Rio de Janeiro a Berlim?
- Só um minuto ...
- Muito obrigado!

Esposa preocupada

A esposa leva o marido até o aeroporto e o casal se despede no maior carinho:
- Sempre fico muito preocupada com essas suas viagens de negócios, meu amor -, diz a mulher.
- Que bobagem, não se preocupe, meu amor. Eu estarei de volta bem antes do que você imagina.
- Pois é justamente isso que me preocupa...

Mulher sincera

O sujeito, recém-casado, não cabe em si de contentamente, mas também está aflito.
O ciúme começa a lhe corroer as entranhas.
Não se contendo mais, faz um pedido especial para a mulher:
- Querida, meu amor, diga que eu sou o primeiro homem de sua vida! Vai, diga...
A mulher olha para o sujeito, fica um pouco pensativa e diz:
- Olha, até pode ser... Olhando assim, de perto, sua cara até que não me é de todo estranha.

Acervo: Biblioteca Pública do Estado de Santa Catarina

■DICAS DE BELEZA

GB EDIÇÕES

CONDICIONADOR É SINÔNIMO DE CABELOS SEDOSOS E BRILHANTES

A formulação da linha Advance Techniques Defense ajuda a proteger e corrigir as muitas causas dos efeitos nocivos do sol e da água, responsáveis pela mudança de coloração dos cabelos mais claros depois do banho de piscina

Que atire a primeira pedra quem não fica parado no supermercado diante da prateleira de shampoos e condicionadores. Dá para contar nos dedos as pessoas que chegam, vão direto no produto e saem rapidamente.

É que a cada dia aparece uma novidade. São inúmeras marcas, os produtos oferecem inúmeras vantagens e uma infinidade de ingredientes que sempre prometem cabelos sedosos, hidratados, tratados etc. etc.

Sem contar que ainda tem a questão do preço, comparar é a palavra de ordem; você pode adquirir excelentes produtos por preços razoáveis e sem abrir mão da qualidade. Nem sempre altos preços é sinônimo de excelente qualidade.

Diante de tanta oferta fica difícil escolher. O segredo é procurar entender o que vem escrito no rótulo destes produtos e quais as vantagens desse, ou daquele.

Até bem pouco tempo, os condicionadores usados após o shampoo eram a vedete, depois apareceram os condicionadores "leave-in", isto é, aqueles que são usados nos cabelos úmidos e não precisam de enxágüe.

Mas, qual é a vantagem entre um e outro?

Os especialistas na área explicam que um não substitui o outro. Os condicionadores comuns têm em sua formulação uma concentração maior de agentes hidratantes e por isso devem ser removidos para não deixar o cabelo gorduroso. Já os do tipo "leave-in" tem uma fórmula mais balanceada, própria para ser deixada nos cabelos sem pesar nos fios. É indicado para quem tem cabelos finos ou oleosos, enquanto que as pessoas que têm cabelos muito secos devem usar os dois tipos.

Na hora de escolher o produto, deve-se levar em conta o tipo do cabelo, o seu comprimento e o estado em que está. Os produtos mais cremosos combinam mais com os cabelos crespos, secos e danificados, enquanto que aqueles em forma de gel ou mousse são próprios para os cabelos finos ou oleosos.

Quando chega o verão, muitas vezes é preciso mudar radicalmente o produto que se costuma usar nos cabelos, principalmente quando se freqüenta piscinas e praias, porque os cabelos vão precisar de tratamento e proteção extra. Neste sentido, mais novidades começam a chegar no mercado.

A Avon está lançando Advance Techniques Element Defense, uma linha de produtos voltados para a proteção dos cabelos dos efeitos nocivos do sol, da água do mar e do cloro, composta de shampoo, creme hidratante 3 em 1 e loção de proteção sem enxágüe. Estes novos produtos prometem acabar com os "cabelos verdes" após o banho de piscina, graças aos elementos antioxidantes contidos em sua formulação. O creme hidratante 3 em 1 pode ser aplicado de três maneiras: como condicionador dos fios, máscara ou "leave-in". Além de Pantenol, derivados de trigo, fitantriol, hidrolisado de proteínas, tem em sua formulação o silicone, um poderoso emoliente.

A loção de proteção sem enxágüe é indicada para todos os tipos de cabelos. Repara e condiciona os cabelos, deixando-os fáceis de pentear e com brilho.

Acervo: Biblioteca Pública do Estado de Santa Catarina

GB EDIÇÕES POR AGNÊZ HASSE

DICAS

DOLORES AVILLON

Congelando a mandioca

Retire a casca e lave bem os pedaços. Embale cada pedaço usando filme plástico e leve ao freezer. Também pode ser congelada já cozida, separada em porções.

Gelo na gordura

Para eliminar a gordura de caldos e ensopados basta colocar alguns cubos de gelo e mexer bem. A gordura adere aos cubos e assim eliminada facilmente. Mas atenção, este procedimentos tem quer ser rápido para que o gelo não derreta.

Aferventé os pinhões

Coloque os pinhões em uma panela com água fria e deixe ferver. Escorra, coloque-os novamente em água fria e deixe cozinhar. Não coloque sal, senão os pinhões endurecem. Após 40 minutos estarão cozidos e abertos.

Mancha de caneta

Os tecidos manchados com tinta de caneta não devem ser imediatamente lavados. Antes, esfregue o local com removedor de esmalte ou álcool.

Apimentado

Se você errou na dose da pimenta, basta adicionar uma colherinha de açúcar na sua receita.

Furinho

Se você precisar de apenas algumas gotas de limão, ao invés de cortá-lo, faça apenas um furinho com um palito. Use o que precisar e tampe o orifício com o mesmo palito.

Morangos

Lave os morangos sem tirar os cabinhos e depois deixe-os alguns minutos de molho em água com vinagre.

Gelando a batata

Meia hora antes de fritar as batatas, coloque os pedaços já cortados no congelador ou freezer. Elas ficarão secas e macias.

Sabor

O café mantém o seu sabor original se for acondicionado na garrafa térmica sem açúcar.

Mais suco

Para conseguir mais suco do limão, mergulhe-o em água quente por 15 minutos, antes de espremê-lo.

Descascando a mandioca

A mandioca é nossa velha conhecida e agora é tempo dela. A raiz se conserva bem na geladeira até por dois dias. Descasque, corte em pedaços e ponha numa tigela. Cubra com água, tampe e leve à geladeira.

É tempo de mandioca

Esta raiz faz parte da mesa do brasileiro. Conhecida como aipim no Rio de Janeiro e macaxeira no Nordeste, a mandioca se presta à preparação aos mais variados pratos. É rica em carboidratos e faz bem à saúde. Aproveite a safra que os preços estão ótimos.

Croquete Especial

O croquete pode ser preparado com antecedência e congelado

INGREDIENTES:

Ingredientes:
Um quilo de mandioca;
3 colheres (sopa) de óleo;
2 colheres (sopa) de cebola picada;
2 dentes de alho amassados;
um quilo de carne moída;
1 xícara de molho de tomate pronto;
2 xícaras de farinha de trigo;
1 xícara de salsinha picada;
sal e molho de pimenta a gosto.

Para Empanar:
4 ovos ligeiramente batidos;
200 gramas de farinha de rosca;
óleo para fritar.

Preparo: Descasque a mandioca, corte em pedaços grandes e coloque em uma panela com água. Cozinhe até ficar macia. Escorra e passe pelo espremedor. Reserve. Em uma panela, esquente o óleo e refogue a cebola, o alho e a carne até dourar. Adicione o molho de tomate, o sal e o molho de pimenta. Refogue por alguns minutos e adicione o purê de mandioca e a farinha de trigo, mexendo bem até formar uma massa homogênea. Deixe esfriar. Pegue pequenas porções e faça rolinos em forma de croquetes. Passe-os no ovo e na farinha de rosca e frite aos poucos, em óleo quente, até dourar. Retire-os com uma escumadeira e deixe escorrer em papel-toalha. Dica: Os croquetes podem ser congelados. Guarde-os no freezer sem fritar e na hora de prepará-los, basta colocar em óleo quente.

Preparo: Cozinhe as batatas com casca. Depois de frias, passe-as num ralador de legumes. Aqueça a manteiga, junte a farinha e mexa. Adicione aos poucos o leite, mexendo sempre até engrossar. Retire do fogo, acrescente o queijo ralado, a muzarela, o sal, a batata, a noz-moscada e as gemas. Por último, junte as claras em neve, mexendo ligeiramente. Passe a mistura para uma fôrma refratária untada e leve ao forno já quente. Asse até ficar dourado. Sirva a seguir, bem quente.

Torta de queijo

Modo de Preparo: Numa vasilha amasse a farinha de trigo, o sal e a manteiga. Junte o suco de limão, a gema e água aos poucos, até obter uma massa que dê para abrir com as mãos. Unte uma fôrma refratária com manteiga. Abra a massa, forrando o fundo e as bordas. Fure o fundo com um garfo e leve ao microondas, em potência média, por sete a nove minutos. Retire do forno e deixe esfriar. Prepare o recheio: misture o queijo ralado, os ovos ligeiramente batidos e o creme de leite. Tempere com noz moscada, o sal e a pimenta-do-reino. Despeje cuidadosamente sobre a massa da torta já fria e leve ao forno por sete a dez minutos, em potência média. Deixe descansar por cinco minutos. Para decorar: coloque as fatias de bacon sobre papel absorvente e leve ao forno em potência máxima por dois a três minutos. Retire do microondas, pique e espalhe sobre a torta já pronta. Rende 4 porções.

INGREDIENTES:

Ingredientes da Massa:
Uma xícara e l/4 de farinha de trigo;
uma pitada de sal;
100 gramas de manteiga;
1 colher (sobremesa) de suco de limão;
1 gema.

Ingredientes do Recheio:
1/2 xícara de queijo prato ralado;
2 ovos;
1/2 xícara (chá) de creme de leite fresco;
1 pitada de noz moscada;
sal e pimenta-do-reino a gosto.
Para Decorar: duas fatias de bacon.

Acervo: Biblioteca Pública do Estado de Santa Catarina

NASCIMENTOS

24/7
Rafael Rodrigues Buchmann
Gabriel Marquez
Eliézer Bittencourt Bolduan
Daniel Heupa
Monica Melissa da Silva
Anderson Fiamoncini da Silva
26/7
Liandra Naiara dos Santos
Letícia Welter Kasper
Kalbe Joner Domingos
Emanuele Thaine Jordan
Daniely Baungrotz
Nadia da Silva Martins
Lucas Eduardo Patrocinio
Eduarda Krotz Eiteluan
Laura Vitoria de Brum Ferreira
Laura Gabrieli Espindola
Hayana Vieira dos Santos
Guilherme Etchatz Farto da Silva
Pablo Rodrigo Steinke da Silva de Oliveira
Caio Lopes dos Reis
Luiz Paulo Carvalho
Gabriel Michael Krampitz
Fabiola Fabiana Frank
29/7
Matheus Dallabona
Lucas Juarez Mesquita Nunes
Samuel Panizzon da Rossa
Gabriel Lenz Tavares
Giulian Wisnievski Fonceca
Lucas Cristo Esser
Eduardo Augusto Marinoso de Sousa
William Ribeiro de Campos
Eduardo Heidrich
Erick Eduardo Fagundes Branco
Fernanda Gabriela da Silva
Eduardo Garotti Junkes
Thiago Henrique Broch
Eduardo Schramm Beltrão
Gabriel Alexandre Grosklags
Nicolas Leonardo Lopes
30/7
Eduarda Maiochi
Ana Julia Claumann
Matheus Demarchi
Nathaly Thais Pachmann
Vitor Constantino da Silva
Andressa Daniela Woelk
Fabio de Lima Maia
Vilson Ferreira dos Santos Junior
Bianca dos Reis
Giovani dos Reis
Jessica dos Reis
Ana Laura Buss de Souza
31/7
Carlos Henrique Meyer da Silva
Gabriel Mateus Garcia da Silva
Vinicios Aparecido Borba da Silva
Juan Alves
Tchaila Tais da Silva Belmonte

Fotos: Divulgação

A "Grande" Catarina Vailatte, para a alegria dos pais, Marcos e Ilda, nasceu no dia 18/6. Parabéns!

Eduardo Oliveira Balsanelli, filho de Valdecir e Celma, tem 5 meses. Olha só a cabeleira do garoto!

A meiga Nayara Luisa Kasmirski completou 10 anos no dia 26/7. Os pais, Elias e Clarice, as irmãs, Nathane e Carolina, desejam muitas felicidades

O filho simpático de Marcos e Rosana, Cristóvão Garcia Melchioretto, completa 1 aninho hoje

FB Fotografias

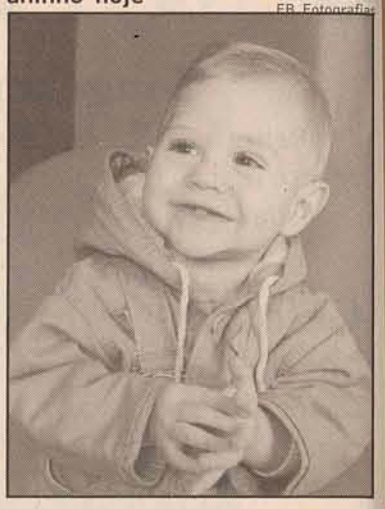

As simplesmente belas gêmeas Geise e Gisele completam 10 anos no dia 5. O pai, Nelson Baader, amigo do CORREIO DO POVO, e a mãe, Paula, mandam os parabéns

Os orgulhosos pais da fofucha Letícia Camila Felippi, que nasceu no dia 8/7, Cassio S. Felippi e Daiane L. Salvador, estão que é só felicidade

A fofa Laura Chiodini Schmöckel completa 4 anos no dia 5. Os pais, Eugênio Victor Schmöckel Filho e Cintia, e a irmã, Luísa, desejam-lhe os parabéns!

A linda canhoneira Rafaela Nicocelli apaga 5 velinhas, hoje. Ela é filha de Ronaldo e Katia, que estão radiantes

GALERIA DA TURMINHA

Av. Marechal Deodoro da Fonseca, 302
Centro - Jaraguá do Sul - SC
Fone: 275 3555

Criança também gosta de estar na moda

www.nicolodelli.com.br

Confecções Nicolodelli Ltda - Rua Joaquim Francisco de Paula, 295 - Fone (47) 371-1147 - Jaraguá do Sul -SC - e-mail: nicolodelli@netuno.com.br

Acervo: Biblioteca Pública do Estado de Santa Catarina

POR DANIELE SPÉZIA spezia@unerj.br

"Terra & Pampa"
"Venha aprender a dançar com quem realmente sabe."
SCAR
SOCIEDADE CULTURA ARTÍSTICA
CURSO DE DANÇAS GAUCHESCAS
Básico e avançado
Início: 03.08.2002
Local: Sociedade Cultura Artística - SCAR
Básico Horário: 17:00 Hs.
Avançado Horário: 19:30 Hs.
MINISTRANTES: ROBINSON MARCOLLA SIMONE DE SOUZA
Inf.: 275-2477 / 9991-2355 / 9903-3439 - e-mail: scar@netuno.com.br
DEMARCHI CARNES Atacado e Varejo Fone: (47) 371-4547 demarchicarnes@netuno.com.br
CASA CAMPEIRA TRAJES GAÚCHOS - MONTARIAS P/ CAVALO ARTIGOS EM COURO E LÃ EM GERAL Fone/Fax: (47) 371-0330 casacampeira@terra.com.br
Gráfica Marechal - Fone: (47) 371-8398 / e-mail: marechal@netuno.com.br

Bodas de Prata

O que diz a história sobre as alianças

No ato das Bodas de Prata, 25 anos de casamento, é acrescida uma fina camada folheada de prata, normalmente representando uma coroa de louro em prata, como prêmio conquistado após 25 anos de casados, reafirmando os votos matrimoniais. A prata é um metal que corresponde à Lua, então esta sendo acrescida uma coroa lunar ao símbolo, até aqui, solar. É como se a relação entrasse numa fase mais interiorizada, mais yin, mais sublime. O louro sempre foi considerado uma planta ligada aos nobres, logo, a folhagem de louro em prata marca um ciclo de magnificência conquistado pelo casal.

Também evoca, de certo modo, a maturidade atingida na relação.

A Lua também tem relação com a família, e nesse momento é bem possível que ela tenha crescido o suficiente para sinalizar potencial lunar. (Marcon)

ESPECIAL...

Não poderíamos deixar de lembrar de uma data tão importante na vida do casal tradicionalista Guido e Marlene Franzner. No dia 30, completaram 25 anos de casamento. Diz a expressão: "Anos de lida, anos de rodeio...". Os filhos pequenos, o caminhão arrumado e partiam para os rodeios ao lado dos amigos... depois os filhos cresceram, "veio o motorhome", muita coisa mudou, foram morar em outro rincão, mas sempre que possível estão aqui, ao lado da família e dos amigos. Mas teve uma coisa que só aumentou, o amor entre os dois. Um casal exemplo de simplicidade, simpatia e amor eterno.

Desejar toda a felicidade do mundo seria pouco, que Deus permita a vocês muitos anos de comemorações. PARABÉNS e um grande abraço!!! (Daniele)

Velhos tempos, belos tempos, belos dias, valeu, vai valer sempre, este é um momento maravilhoso, pois o sonho e a realidade estão ocupando o mesmo espaço. Para este lindo casal de namorados, eternos enamorados, do rei Roberto Carlos: "Não há nada mais importante que o amor. O amor é que vale na vida, o resto, o resto são detalhes". (Marcon)

Os anos passam, levam a juventude, mas nos trazem a serenidade do amor. Guido e Marlene, vocês comemoram 25 anos de casamento, mas parece que nada mudou. A mesma alegria, aparência e jovialidade, então tudo permanece igual? Não, claro que não, pois o amor, o já imenso amor, continua crescendo, regado pelo respeito, tolerância e profunda estima. Guido e Marlene, em nome dos bons costumes, agradeço pelo exemplo de marido e esposa que vocês mostram para a sociedade. Desejo saúde, luz e sabedoria. (Marcon)

CASA CAMPEIRA
TRAJES GAÚCHOS
MONTARIAS PARA CAVALOS
E ARTIGOS DE COURO
E LÃ EM GERAL
casacampeira@terra.com.br
Rua Guilherme Weege, 22
fone/fax:371-0330 -
Centro

MADEIRAS - TERRAPLENAGEM
Spézia
DISK CAÇAMBA
Rua João J. Ayroso, 772
372-0300

AGENDA GAÚCHA

2 a 4/8 – Rodeio CTG Laço do Bom Vaqueiro – Brusque
8/8 – Quinta-feira da Tradição – CTG Laço Jaraguaense
9 a 11/8 – Rodeio CTG Tropeiros do Litoral – Itapema
16 a 18/8 – Rodeio CTG Galpão Amigo – Timbó
23 a 25/8 – Rodeio CTG Vaqueanos do Litoral – Palhoça
24/8 – Baile CTG Laço Jaraguaense – "Os Mateadores"
30/8 a 1/9 – Rodeio CTG Unidos do Litoral – Paulo Lopes

GAÚCHO E GAÚCHAS DE IDADE NOVA

4/8 – Augusto Demarchi Junior
8/8 – Marcos Bertoldi

Reflexão

"Aproveitando o assunto casamento desta semana, nestes tempos que é raro chegar a 25 anos de casamento, e mais raro ainda é comemorá-los com total alegria, deixo aos pais/maridos uma citação de autor desconhecido: 'A coisa mais importante que um pai pode fazer pelos seus filhos é amar a mãe deles'". (Marcon)

DEMARCHI CARNES DEMARCHI
DEMARCHI CARNES
ATACADO E VAREJO
FONE: (47) 371-4547 FAX: (47) 275-0524
JARAGUÁ DO SUL - SC
E-mail: demarchicarnes@netuno.com.br
DEMARCHI CARNES DEMARCHI

Acervo: Biblioteca Pública do Estado de Santa Catarina

POR MICHELE LORENZI

ANTES & DEPOIS

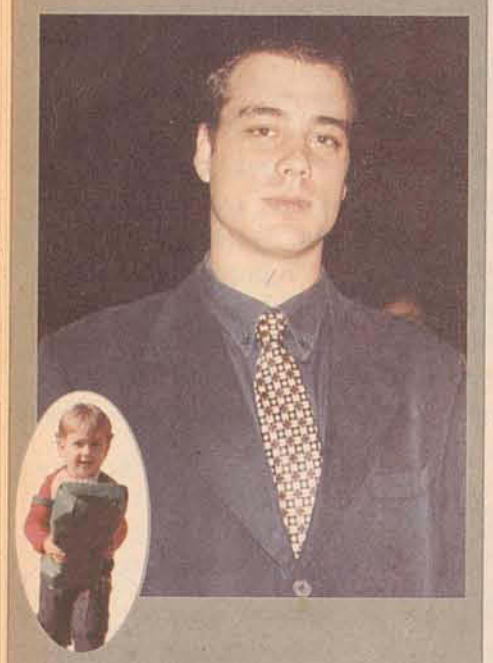

O menininho da semana passada, é hoje o lindo Mario Sergio Peixer Filho. Formando no curso de Direito pela Universidade Regional de Blumenau, Mario pretende seguir na profissão, abrindo um escritório na área de Direito Tributário. Certamente boas oportunidades não irão faltar. Que ele tenha muito sucesso em seu caminho.

Franco - FB

O belíssimo casal Andressa e Jean Dalmarco, felizes em sua cerimônia de casamento

Guido e Marlene Franzner, sempre felizes e apaixonados, completando hoje Bodas de Prata

Trocou de idade no dia 30 de julho Josiane Olívia Lunelli. Felicidades!

Marcou presença na 18ª Kolonistenfest o industrial Wandér Weege

CANTINA ITALIANA

Foi inaugurada a Cantina Gianella, que oferece pratos típicos dá culinária italiana e uma variedade de vinhos. Para quem aprecia a boa cozinha, é uma sugestão e tanto na cidade. A cantina fica na Rua Barão do Rio Branco, 809.

HAPPY HOUR DO PAPAI

Amanhã, no Clube Beira Rio, será promovido, pela Rede Feminina de Combate ao Câncer, um café colonial, com o objetivo de celebrar o Dia dos Pais e arrecadar fundos para instituição, que tem papel de destaque na nossa cidade há 15 anos, completados no mês passado.

VERNISSAGE

Vários artistas de Jaraguá do Sul estarão mostrando seus dotes em uma vernissage, que estará acontecendo até o dia 31 deste mês, na cidade de São Francisco do Sul. É a 3ª Coletiva de Artes Plásticas 2002. Se você puder prestigiar, não perca esta oportunidade!!

BODAS

Hoje, o casal Guido e Marlene Franzner está completando 25 anos de uma união repleta de alegria e amor. Ao casal e aos filhos, frutos desta união, um caloroso abraço da coluna.

CYBER K@FÉ

Foi inaugurado, na última quinta-feira, um projeto pioneiro na cidade, pela empresa Kohlbach Motores, é o Cyber K@fé. Um espaço para os colaboradores da empresa de 200 metros quadrados com computadores ligados à Internet, mesas de jogos, TV, vídeo, espaço para leitura, biblioteca e café. Este espaço apresenta entretenimento e um estímulo a mais aos seus funcionários.

PENSE NISSO...

"Feliz não é aquele que nunca teve problemas, mas sim o que teve e os superou."
(Autor desconhecido)

PREPARE-SE

No próximo fim de semana, prepare-se para mais uma edição da badalada Festa do Casarão. Como sempre, a festa é uma boa pedida, sem restrições e para todos os gostos!

Acervo: Biblioteca Pública do Estado de Santa Catarina

CLASSI Mais
Imóveis
CORREIO DO POVO SÁBADO, 3 de agosto de 2002

TIME ESCOLAS DO BRASIL

Uma empresa guiada pela competência e respeito ao aluno

Time ESCOLAS

Em uma época tão competitiva no ambiente de trabalho, sabemos que a informática precisa ser conhecida e dominada por todos. Por isso escolhemos uma das escolas mais bem conceituadas e tradicionais da região para falar sobre o assunto.

Segundo Valmor Veloso, proprietário da Time Escolas do Brasil, já há muito tempo houve essa conscientização das pessoas em se interarem no assunto.

Para tanto vale ressaltar a importância em escolher uma empresa séria e competente para estudar.

A Time Escolas, oferece cursos para iniciantes, técnicos, manutenção de micros, secretariado, artes gráficas, autocad, webdesigner, vendas, telemarketing, telefonista, etc.

Veloso enfatiza, que toda a equipe de trabalho é minuciosamente preparada, passando por um curso interno de 1200 horas, por possuírem alunos de 4 à 80 anos, e o preparo do perfil psicológico dos professores para com os alunos é de suma importância.

A Time Escolas do Brasil, dispõe também de uma academia de condicionamento físico, onde além de musculação, pode-se praticar Capoeira, Dança, sauna e outras atividades.

Com uma estrutura de 800 m2, a Time dispõe de vários laboratórios de treinamento e uma filosofia de ensino exclusiva no Brasil, fruto de um trabalho desenvolvido nos EUA, proporcionando ao aluno o máximo de qualidade e segurança.

Associada a ACIJS a Time dispõe de descontos especiais para o comércio e industria, sem contar com as promoções que são lançadas semanalmente.

Sede Time Escolas do Brasil: Reinoldo Rau, 299 – Jaraguá do Sul – Fone 371 1224.

EQUIPE DE PROFESSORES DO CURSO DE MANUTENÇÃO DE MICROCOMPUTADORES

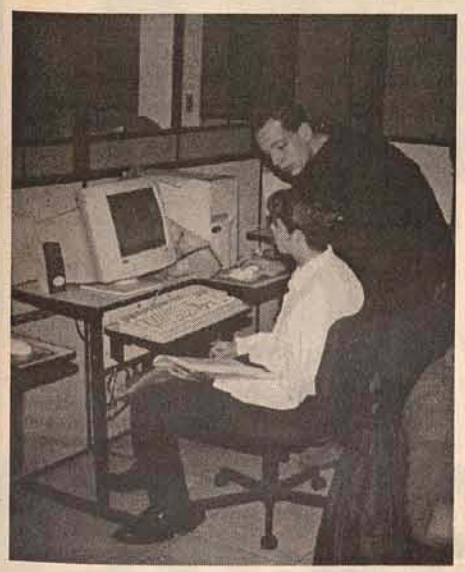

PROFESSORES ACOMPANHAM DE PERTO O DESENVOLVIMENTO DOS ALUNOS

ALUNOS TEM ACESSO LIVRE AO LABORATÓRIO DE INTERNET

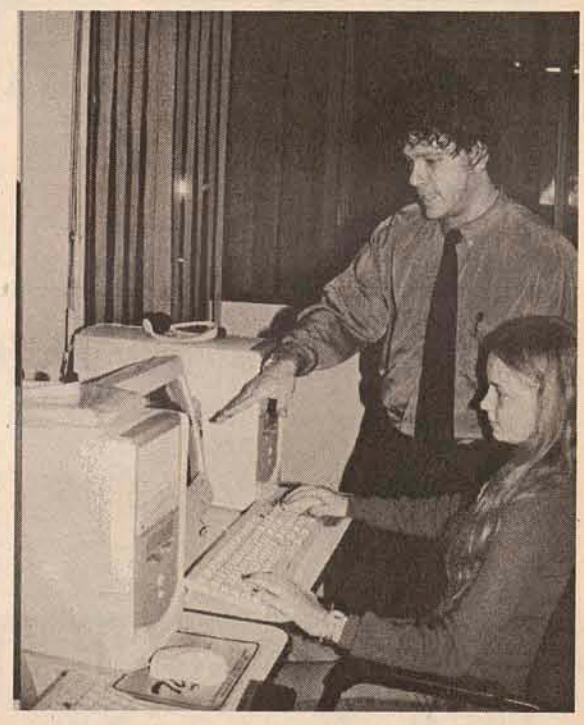

AULAS DE SECRETARIADO COM PROFESSORES GRADUADOS

Acervo: Biblioteca Pública do Estado de Santa Catarina

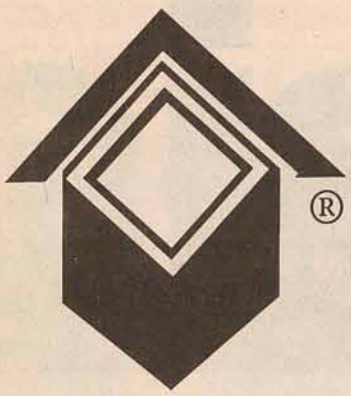

INTERIMÓVEIS

Intermediária de Imóveis Ltda.

Vende: Ap., contendo 3 dorm., (área aprox. 90 m2), c/ excelente acabamento. Ed. Vila Nova Preço: R$ 55.000,00 ou entrada + financiamento

Vende: Casa alvenaria, c/ área 273 m2 (5 dorm.), em terreno 630 m2. Vila Nova Preço: R$ 100.000,00 (Aceita casa de menor valor)

Vende: 2 casas em alvenaria, sendo: uma 60 m2 (3 dorm.); e outra 36 m2 (2 dorm.). Terreno de 360 m2. Lot. Corupá. Preço: R$ 25.000,00 (Aceita carro)

Vende: Casa em alvenaria, contendo 03 dormitórios, c/ área 250 m2, em terreno de 603 m2. Ilha da Figueira Preço: R$ 55.000,00

Vende: Casa em alvenaria, c/ 175 m2, em terreno 570 m2. Rua José Pavanello (Ilha da Figueira) Preço: R$ 98.000,00

Vende: Mine chácara, em terreno c/ 2.000 m2, contendo casa mista, c/ aprox. 117 m2. Tifa Teresinha Preço: R$ 23.000,00

Vende: Casa alvenaria, c/ área 172 m2, em terreno 405 m2. Rua Irmão Leandro, 705 (Vila Lenzi) Preço: R$ 70.000,00

Vende: Casa alvenaria, c/ área 70 m2, em terreno 589 m2. Rua Bertha Weege (Barra) Preço: R$ 35.000,00

Vende: Casa alvenaria, c/ área 270 m2 (6 dorm.), em terreno 750 m2. Rua: Paulo dos Santos (Vila Lenzi) Preço: R$ 110.000,00

Vende: Casa em alvenaria, c/ área 122 m2, em terreno 455 m2. Rua: Richart Piske, 431 (Czerniewicz) Preço: R$ 50.000,00

- *VENDE*
- *Casa alvenaria (semi-acabada), c/ área 120 m2, em terreno de 392 m2. Centenário (Próx. APAE) Preço: R$ 43.000,00*
- *Casa alvenaria, c/ área 120 m2, em terreno de 512 m2. Vila Rau (Próx. Col. Julios Karsten) Preço: R$ 45.000,00*
- *Casa alvenaria, c/ área 230 m2, em terreno de 540 m2. Vila Nova. Preço: R$ 70.000,00*
- *Casa alvenaria, c/ área 100 m2, em terreno de 1.100 m2. BR 280 (Próx. FAMEG). Preço: R$ 75.000,00*
- *Casa alvenaria, c/ área 238 m2, em terreno 580 m2. Vila Lenzi. Preço: R$ 85.000,00*
- *Terreno, c/ área 412 m2. Nereu Ramos. Preço: R$ 10.000,00*
- *Terreno, c/ área 2.500 m2. Barra. Preço: R$ 65.000,00*

VENDE

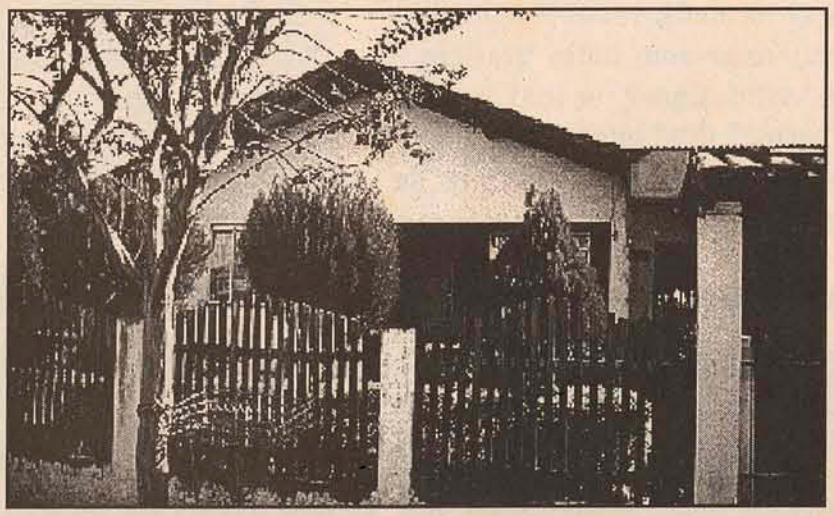

2 casas, sendo: mista c/ área 153 m², e alvenaria c/ área 70 m². Terreno de 770 m². Rua João Planincheck, 472 Preço: R$ 120.000,00

Rua João Picolli, 104 - CEP 89251-590 - Jaraguá do Sul - SC

E-mail: interimoveis@netuno.com.br
www.imoveis-sc.com.br.

CRECI 0914-J ☎ **371-2117**

Acervo: Biblioteca Pública do Estado de Santa Catarina

Imobiliária Jardim Jaraguá Ltda.

Rua Reinoldo Rau, 585 - Jaraguá do Sul - SC - FONE/FAX: (047) 371-0768 - 371-6582

CRECI Nº 572-J

CENTRO - ótimo apto no Ed. Jacó Emmendoerfer (8º andar), com área total de190m², suíte + 2 qtos, sala ampla c/ sacada, bwc-social, bwc-serviço, cozinha, área serviço, dep. empregada, gar. p/ 2 carros. Valor R$ 78.000,00 ou financ.

CENTRO - ótimo apto no Ed. Carvalho, c/ área total de 135m² - suíte + 2 qtos, sala ampla c/ sacada, bwc-social, bwc-serviço, coz., área serviço, dep. empr., gar. Valor R$ 80.000,00 ou financ.

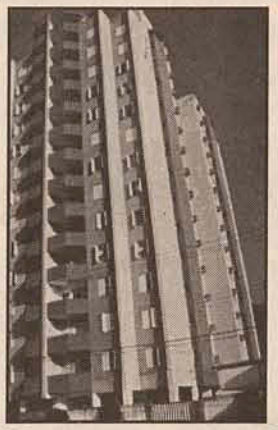

CENTRO - apto no Ed. Schiochet (3º andar), c/ área total de 170m² - suíte + 2 qtos, sala ampla c/ sacada, bwc-social, coz. c/ armários bob medida, área serviço, dep. empr. c/ bwc, área de festa, pscina, gar. Valor R$ 85.000,00 ou financ.

CENTRO - ótimo apto no Res. Maximun Center (Próx. Col. Divina Providência) com área de 130m² - suíte + 2 qtos, sala ampla c/ sacada, bwc-social, coz., área serviço, gar. Valor R$ 100.000,00 ou financ

BAEPENDI - casa em alv., c/ área de 157,00m² - 3 qtos, 2 salas, coz., 2 bwc, área serviço, chur., 2 vagas de gar. - terreno c/ área 561,50m². Valor R$ 85.000,00 (aceita imóvel de menor valor em Jaraguá).

SÃO LUIS - (Próx. CAIC) casa em alv., c/ total de 140,00m², 4 dorm., 2 salas, 2 bwcs, coz., área serviço, gar., terreno c/ 450,00m². Valor R$ 48.500,00.

CENTRO - sobrado c/ área total de 280,00m², 2 suítes + 2 dorm., 2 salas, 2 bwc, coz. c/ armários, área serviço, gar. - terreno c/ 300,00m². Valor R$ 250.000,00 (aceita móvel de menor valor em Jaraguá ou parcelamento)

CENTRO - Casa em alv. c/ área total de 167,00m², 4 dorm., 2 salas, 2 bwc, coz., área serviço, gar., terreno c/ 335,00m². Valor R$ 75.000,00

ILHA DA FIGUEIRA - ótima casa em alv. c/ área total de 248,00 m², 2 suíte, c/ banheira, 1 dorm., 2 salas, 2 bwc, cozinha área de serviço, garagem p/ dois carros, terreno c/ 1383,00m². R$ 145,000,00 (aceita proposta)

VILA RAU - Casa em alv. (em constr. entrega p/ 2 meses) c/ área total de 151,00m², suíte + 2 dorm., 2 salas, 2 bwc, coz., área serviço, gar., terreno c/ 550,00m². Valor R$ 100.000,00 (próx. Unerj)

VILA NOVA - ótimo terreno c/ área total 1.044m² c/ 23,80m de frente com a Rua Tibério Rozza (fundos Clinica Santa Cecília). Valor R$ 63.000,00.

VILA NOVA - ótima casa em alv. c/ área total de 180,00m², suíte + 2 dorm., 2 salas, escr., bwc-social, lavabo, coz. c/ armários, área serviço, gar., terreno c/ 450,00m². Valor R$ 105.000,00 (aceita proposta).

SÃO LUIS - casa em alv. (semi-nova) - c/ área total de 110,00m², 2 dorm., 2 salas, bwc-social, coz./copa, área serviço, gar. p/ 2 carros, terreno c/ 525,00m². Valor R$ 45.000,00 - c/ estrutura para 2º pavimento (aceita proposta).

CENTRO - ótima cobertura (Duplex) no Ed. Dianthus c/ área total 397,80m², 2 suites (1 c/ couset e bwc)+ 2 dorm. (mobilhado), sala estar, sala tv, área chur. + sacada, bwc-social, lavabo, coz. c/ armários sob medida, área de serviço c/ móveis, bwc-serviço, piso revestido em granito, gar. p/ 2 carros. Prédio c/ salão de festas, piscina, sauna, play-ground - valor neg., aceita imóvel de menor valor em Baln. Camboriú e Florianópolis.

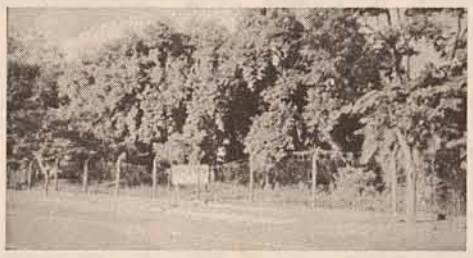

BAEPENDI - ótimo terreno plaino com 77,50m de frente para Rua Bernardo Dornbusch, c/ área total de 2.500,00m² - próprio para fins comerciais. OBS.: aceita imóvel na cidade como parte de pagamento e o valor é negociado.

CENTRO - sobrado para fins comerciais ou res. na Rua Antonio Carlos Ferreira, c/ área total de 120,00m², 3 dorm., sala, bwc-social, coz., área serviço, gar., terreno c/ 256,00m². Valor R$ 55.000,00.

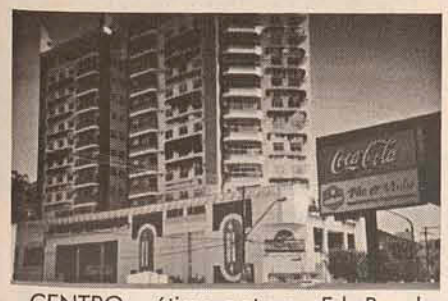

CENTRO - ótimo apto no Ed. Royal Barg c/ área total de 134,00m², suíte + 2 dorm., sala c/ sacada + chur., bwc-social, coz., área serviço, gar., salão festa, piscina. Valor R$ 100.000,00.

CENTRO - apto no Ed. Karine c/ área total de 75,00 m2, 2 dorm. sala com sacada, + chur., bwc-social, coz., área serviço c/ sacada, gar. R$ 43.000,00

OFERTA DA DEMANA

VILA NOVA ap. no cond. Jardin das Mercedes, c/ 65m2, 2 quartos, c/piso cerâmico. R$ 34.000,00 oui finac. bancário

ILHA DA FIGUEIRA — casa alv. c/ 95m² - terreno 400,00m², prox. Col. Homago - R$52.000,00.

ILHA DA FIGUEIRA — ótimo terreno plaino com área de 442,00m² (13x34). R$ 16.000,00.

VILA LENZI — terrenos plainos com área de 571,87m2 (15,25x37,50). R$ 28.000,00 (negociável) na Rua Lourenço Kansler.

GUARAMIRIM (Corticeira) — terreno plaino c/ área total de 57.000,00m2, próprio para área indústrial, com 112m frente para BR 280. Valor Negociável, aceita imóveis em Jaraguá do Sul.

Acervo: Biblioteca Pública do Estado de Santa Catarina

Realizando seu sonho imobiliário

FONES/FAX (047) 275-2990 - 275-2920 - 275-2777

CRECI 001770-J - DEFRONTE AO FÓRUM - JARAGUÁ DO SUL - SC

COD 013 – ANA PAULA – residência em alvenaria com 3 quartos, demais dependências, mais uma sala comercial na frente, em frente ao colégio – **Valor R$ 49.000,00**

COD 027 – VILA LENZI – residência em alvenaria com 3 quartos, sala, copa, cozinha, lavanderia, 2 banheiros, garagem – **Valor R$ 60.000,00**

COD 063 – NOVA BRASILIA – residência em alvenaria com 1 suíte, 2 quartos, 2 salas, copa/cozinha, lavanderia, 2 banheiros, terraço, garagem, sala comercial – **Valor R$ 100.000,00**

COD 070 – JARAGUA ESQUERDO – 1 galpão medindo 200,00m2 + 1 galpão medindo 240,00m2 interligados, escritório, bwc, mezanino

COD 140 – JOÃO PESSOA – residência em alvenaria, 3 quartos, sala, cozinha, lavanderia, banheiro, garagem – **Valor R$ 35.000,00**

COD 212 – CZERNIEWICZ – 2 residências em alvenaria – 2 suíte, 3 quartos, 3 salas, copa, cozinha, lavanderia, 3 banheiros, área de festas 2 garagem – **Valor R$ 149.000,00**

COD 269 – BARRA DO RIO CERRO – Sobrado com 1 suíte, 3 quartos, sala intima, sala, copa, cozinha, 2 bwc, escritório, dispensa, lav., dep. de emp., área de festas, aquec. a gás, 3 gar., muros de pedras, calcamento interno, massa corrida – **Valor R$ 120.000,00 (troca-se)**

COD 272 – ANA PAULA – residência em alvenaria com 1 suíte, 2 quartos, copa/cozinha, sala, lav., bwc, área de festas, garagem – próximo ao posto MIME – **Valor R$ 55.000,00**

COD 286 – JARAGUÁ ESQUERDO – Mini chácara no centro da cidade – área medindo 2.200,00m2 – residência mista em ótimo estado – **Valor R$ 60.000,00**

COD 288 – ANA PAULA – Residência em alvenaria com 4 quartos, 3 banheiros, 2 cozinhas, 2 lavanderia, área de festas, garagem – **Valor R$ 58.000,00**

COD 289 – SÃO LUIZ – Residência em alvenaria medindo 60,00m2 – 2 quartos, sala, cozinha, lavanderia, banheiro – **Valor R$ 38.000,00**

COD 303 – AMIZADE – residência em alv. nova (pronta) medindo 145,00m2 – 1 suíte, 2 quartos, sala em 2 ambientes, bwc social, cozinha, área de festas, 2 vagas de garagem, jardim, terreno todo murado – **Valor R$ 90.000,00**

COD 304 – VILA RAU – Condomínio Renascença – Residência nova em alvenaria medindo 150,00m2 – 1 suíte, 2 quartos, sala em 2 ambientes, cozinha, lavanderia, banheiro, 2 vagas de garagem, área de festas – **Valor R$ 85.000,00**

COD 305 – VILA RAU - Condomínio Renascença – Residência nova de esquina em alvenaria medindo 164,00m² – 1 suíte, 2 quartos, sala em 2 ambientes, coz., lavanderia, banheiro, 2 vagas de garagem, área de festas – **Valor R$ 92.000,00**

COD 306 – SÃO LUIZ – Residência em alvenaria – 1 suíte, 2 quartos, 2 salas, cozinha, lavanderia, 2 banheiros, área de festas, canil, garagem dispensa, escritório, dep. De empregada, jardim – **Valor R$ 105.000,00**

COD 309 – NOVA BRASILIA – Casa em madeira com 2 quartos – rua João Planincheck – **Valor R$ 35.000,00**

COD 312 – SÃO LUIZ – 2 Galpões, 6 banheiros, apartamento, garagem, escritório, 2 salas – **Valor R$ 150.000,00**

COD 319 – POMERODE – CHACARA – Medindo 139.314,00m2 – res. com suíte rústica – 2 lagoas – rio com cachoeiras – 4.000 palmeiras real de 3 anos – 1.000 eucaliptos de 20 anos – rancho – galpão – **Valor R$ 120.000,00**

COD 322 – NOVA BRASILIA – 1 suíte, 3 quartos, sala, copa, cozinha, lavanderia, banheiro, garagem, escritório – **Valor R$ 120.000,00**

COD 324 – RIO MOLHA – CHÁCARA – medindo 5.000,002 – 2 lagoas com peixes – rancho – jardim – portão eletrônico – residência com 4 quartos, sala, cozinha, garagem – terreno murado – pomar – **Valor R$ 120.000,00**

COD 325 – NOVA BRASILIA – 1 suíte, 5 quartos, 3 cozinhas, 2 lavanderias, 2 garagens, 3 dispensas, 2 salas, área de festas – **Valor R$ 120.000,00**

COD 328 – NOVA BRASILIA - 2 Residências (Mista 200,00m2) + (alvenaria 70,00m2) – 3 quartos, 3 salas, copa, cozinha, lavanderia, 3 banheiros, 2 garagens – **Valor R$ 120.000,00**

COD 329 – ILHA DA FIGUEIRA – Loteamento Piazera – 3 quartos, sala, cozinha, lavanderia, banheiro, deposito – **Valor R$ 30.000,00**

COD 335 – ILHA DA FIGUEIRA – casa mista com 3 quartos, sala, cozinha, lavanderia, banheiro, garagem, galpão – **Valor R$ 18.000,00**

COD 337 – VILA NOVA – 4 quartos, 2 salas, 2 banheiros, copa, cozinha, lav., área de festas, garagem – **Valor R$ 80.000,00**

COD 339 – BARRA – Área de térrea medindo 16.000,00m2 – área industrial – **Valor R$ 120.000,00**

COD 342 – CHICO DE PAULO - 4 quartos, sala, copa, cozinha, lav., bwc, garagem, área de festas, terreno medindo 3.500,00m2 – **Valor R$ 110.000,00**

COD 343 – JOÃO PESSOA – 2 quartos, sala, cozinha, lavanderia, banheiro, garagem – **Valor R$ 20.000,00**

COD 347 – ILHA DA FIGUEIRA – Sobrado novo – 2 suítes, 2 quartos, 2 salas, 2 banheiros, área de festas, garagem, aquecimento – **R$ 135.000,00**

COD 348 – BARRA – 4 quartos, sala, copa, cozinha, lavanderia, banheiro, garagem – **Valor R$ 60.000,00**

Acervo: Biblioteca Pública do Estado de Santa Catarina

Engetec Construtora e Imobiliária

Fone/Fax: (047) 370-0919 / 370-0819

E-mail: engetecj@zaz.com.br

Rua Padre Francken, 253

CRECI 934-J

Tel. Plantão 9102-6707 ou 9102-6772

1059-Apto com 2 quartos, sala, cozinha, garagem p/ 1 carro no Condomínio Amizade no Valor de ***R$ 35.000,00***

1030- Terreno no condomínio azaléia c/ 720m² ***R$ 32.000,00.***

Casa com 3 quartos, garagem p/ 2 carros, bwc, Rua Dom Bosco 69. (Aceita-se carro). ***R$ 85.000,00***, próx. a Demicar

1027 - Casa em alvenaria com uma lanchonete completa virada para rua principal. Quase em frente ao colégio Julio Karsten. ***R$ 95.000,00***

AMIZADE

1058 - Casa c/ 3 qtos, sala, coz., bwc social, gar. p/ 2 carros, lavanderia. R$ 55.000,00

1060-Casa em Alvenaria com 340 m² de área construída e 600 m² de terreno. 3 Suítes, 2 quartos, 3 BWC, sala de estar, churrasqueira, cozinha sob medida, garagem p/ 3 carros no valor de R$ 280.000,00

BARRA

1002 - Casa c/ 3 quartos, bwc, cozinha, sala, gar. casa tem 90,00 m² de área construída. Terreno c/ 600 m². R$ 36.000,00

1003 - Lot. Girolla, terreno c/ 392m². R$ 29.000,00

1004 - Barra do rio cerro: Terreno c/ 500 m²/ Loteamento Rosá por R$ 18.000,00 passando o supermercado Guesser.

1005- Barra do rio cerro: Terreno com +- 320,00 m² / Loteamento Raeder R$ 7.000,00.

1061 -Terreno c/ 392 m², no loteamento Girolla. Valor de R$ 25.000,00

CENTRO

1032– Ed. Catarina Erching, 1 suíte + 1 quarto, bwc, sala,etc... R$ 70.000,00.

1033– Casa em Alvenaria com 162m² e terreno com 1.050m². R$ 180.000,00.

1037- Terreno com área de 650m², em frente ao Ed. Amaranthus. R$ 60.000,00.

1038- Apto no Edf. Carvalho com 1 suíte + 2 quartos, sala, cozinha, lavanderia, dependencia de empregada completa, mais 1bwc social. Apto c/ 153m². R$ 60.000,00 + 38 parcelas junto a Caixa Econômica Federal.

1039- Apto no Edf. Carvalho com 1 suíte + 2 quartos, sala, cozinha, lavanderia, dependencia de empregada completa, mais 1bwc social. R$ 90.000,00

1040- Apto cobertura no Edif. Jaraguá, 2 salas conj., 1 suíte + 2 qtos, 1 bwc, lavabo, dep. de empregada compl. R$ 180.000,00.

1045– Ed. Catarina Ersching, apto com 330m² - contendo 4 quartos (2 suítes) e demais dependências. localização central próximo ao rodízio de Pizzas Caneri. R$ 270.000,00

1057- Ed. Isabela, 1º andar, 1 suíte + 2 qtos, bwc social, bwc serviço, lavanderia, sala c/ sacada, garagem. Apto com móveis sob medida (semi-mobiliado). R$ 70.000,00

1062-Casa em alvenaria com 150 m² de área construída e + - 330m² de terreno localizado na Rua Felipe Frenzel nº 89, próximo a Milium. 1 suíte, 2 quartos, 2 salas, copa, cozinha, churrasqueira, garagem p/ 2 carros

CZERNIEWCZ

1020 - Casa 2 andares c/ suíte + 2 quartos (entrada na rua do Pama) R$ 130.000,00.

1021 - Terreno Rua Roberto Ziemann (próx Canarinho) com 2.548,91 32 x 24,80 R$ 250.000,00

1022- 2 casas com terreno de +- 650 m² R$ 90.000,00.

ESTRADA NOVA

1024 - Terreno com 427m², e casa com 80m². 3 quartos, sala, cozinha... R$ 21.500,00

ILHA DA FIGUEIRA

1006– Casa alvenaria, Rua Mathias Ryson, próximo Posto Pérola, área com 435m² e construção com 104m². 3 Quartos, sala, bwc,lavanderia. R$ 70.000,00

1016 - Loteamento da Dona Olinda Terreno com 304 m² 16x19 R$ 15.000,00 Rua Santa Júlia.

1065- Casa c/ 160m², 3 qtos, copa, coz., lav., gar. c/ chur., 450m² de terreno. R$ 65.000,00

JARAGUÁ ESQUERDO

1031– Casa com 504m², Rua João Franzner, terreno com 15x31. R$ 160.000,00

VILA BAEPENDI

1056 - Apto c/ 3 qtos, 2 bwc, sala, copz, coz., sacada, gar. R$ 60.000,00

VILA LALAU

1017 - Terreno c/ 585,00m²e sobrado com 140,00m² R$ 70.000,00 passa a ponte da Ilha da Figueira para Vila Lalau entra na primeira a direita.

1019- Apto. próx a recreativa Marisol, com suíte + 2 quartos 240,00m², sala cozinha, dep. completa de empregada R$ 100.000,00

VILA LENZI

1026– Casa com 80m² em alvenaria R$ 37.000,00.

VILA NOVA

1007- Terrenos com 425,25 m² (15x28,35) R$ 35.500,00

1008- Terrenos com 675,00 m² (15 x 45) R$ 51.513,00

1009- Terrenos com 490,00 m² (18 x 28,35) R$ 56.000,00

1010- Terrenos com 570,00 m² (15 x 38) R$ 60.343,00

VENDA

Ref 1100 -Casa em Alvenaria com uma área de 160,00 m² terreno com 450,00 m², com divisão interna, 3 quartos, salas, copa – cozinha, área de festas com churrasqueira e garagem. Rua Pe. Donato, 318 Ilha da Figueira. Valor: 65.000,00

Ref 1101 - Casa em alvenaria área de 180,00 m², terreno com área de 600,00 m², com divisão interna, com 1 suíte + 2 quartos, sala de estar, cozinha, área de festas, churrasqueira, piscina, garagem para 2 carros. Rua Arduino Pradi, Jaraguá esquerdo, 44. Valor: 125.000,00

Ref 1102 - 2 Casas em alvenaria. 1 de frente com área de 130,00 m², a outra (fundos) com 80,00 m² e o terreno com uma área de 2.300,00 m² (todo murado). Rua Carlos Oescheler, 100. Valor: 150.000,00

ALUGUEL

* Casa com 2 quartos - Jaraguá Esquerdo, próximo ao Caique - R$ 290,00
* Casa com 2 quartos – Próximo a Faculdade - R$ 250,00
* Casa com 3 quartos - Rua Jorge Lacerda, 297 - Centro - R$ 380,00
* Casa com 2 quartos - Rua Francisco de Paula, 1120 - R$ 180,00
* Apto com 2 quartos - Rua Carlos Haffermann – Edf. Duncker Centro – 380,00
* Apto com 2 quartos – Vila Lenzi – Edf. Floresta – R$ 250,00
* Sala comercial com aprox. 35,00 m² + mesanino – Edf. Market Place. Piso Térreo sala 04 – R$ 260,00
* Sala comercial com Aprox. 50 m² Jaraguá Esquerdo – Perto da Móveis Jardim Jaraguá R$ 350,00
* Salas comerciais – Rua Epitácio Pessoa - Edf. Bárbara R$ 400,00
* Salas comerciais – Rua Waldemar Grubba – Próximo Besc Portal R$ 250,00

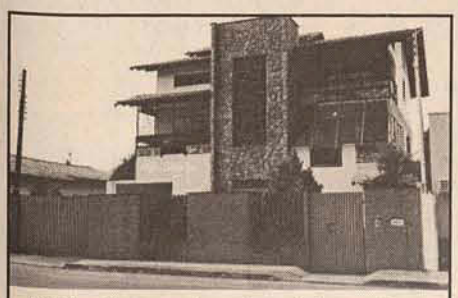

1041 - Casa em alvenaria, próximo ao Forum com sala de visitas com 2 ambientes, suíte com closet, sacada, hidromassagem, 2 quartos e 1 suíte de visitas, cozinha com armários embutidos revestido de granito, sala comercial independente, com 55,70 m², salão de festas, 2 linhas telefonicas,etc... ***R$ 220.000,00***

1044– Loteamento Versalhes: Casa em alvenaria (sobrado) ***em construção*** (fase de acabamento) ***com 270,00m²*** contendo 1 suíte + 2 qtos, sala de TV/ estar e jantar, copa, coz., lav., gar. para 3 carros.Terreno +- 480,00m². ***R$ 93.000,00***

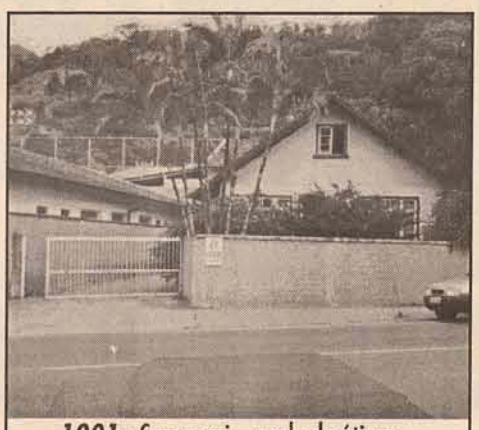

1001- Casa semi – acabada ótima localização, ao lado da recreativa da Duas Rodas.***R$ 170.000,00.***

1066 - Amizade – casa em alv., semi-acabada, 2 qtos, 3 bwc, sala, coz., gar. p/ 2 carros, 1 suíte, copa, lav. Terreno: 450m² Casa: 280,11m² área constr. ***R$ 140.000,00*** aceita-se carro

Acervo: Biblioteca Pública do Estado de Santa Catarina

iB Berta imóveis

Realiza seu sonho!

☎ 275-0510

Av. Mal. Deodoro, 1085 - sala 1
Jaraguá do Sul - SC

OPORTUNIDADES

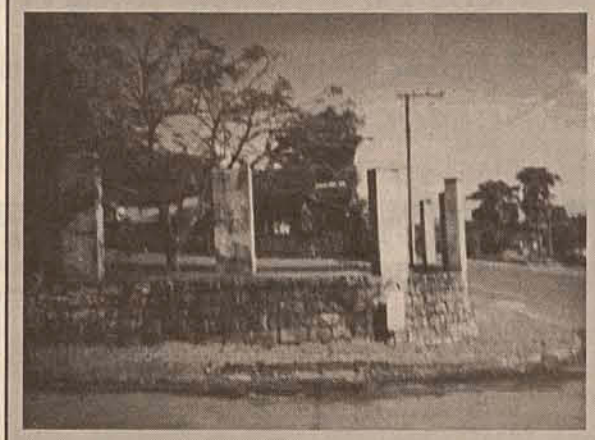

* VILA NOVA - Terreno de esq., c/ 420m². De R$ 32.000,00 por R$ 29.500,00

* CENTRO - casa alvenaria, c/ 250m² constr. e terrreno 392m². R$ 42.000,00

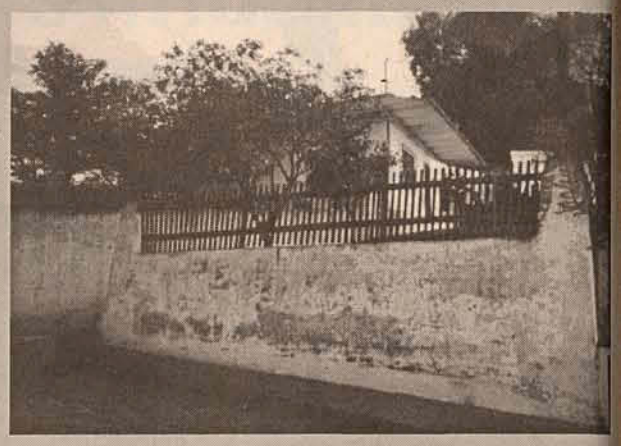

* CENTENÁRIO - casa alvenaria, 1 suíte + 2 qtos, sala, coz., lav. e bwc, toda murada, terrreno 350m². R$ 36.000,00

* FIGUEIRA - casa alvenaria, c/ 180m² constr. e terrreno 390m². R$ 78.000,00

* CENTRO / GUARAMIRIM - ganhe até R$ 3.400,00 mensais. São 17 quitinetes, terreno c/ 850m², área const. 780m². R$ 185.000,00 neg.

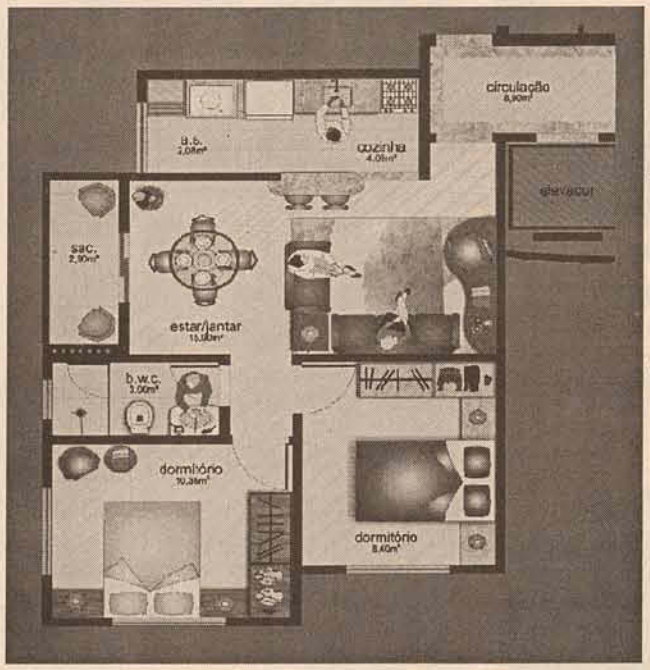

Apto c/ 2 dorm., sala, coz., bwc. A partir de R$ 4.600,00 de entrada

Apto c/ 1 dorm., sala, coz., bwc. A partir de R$ 3.600,00 de entrada

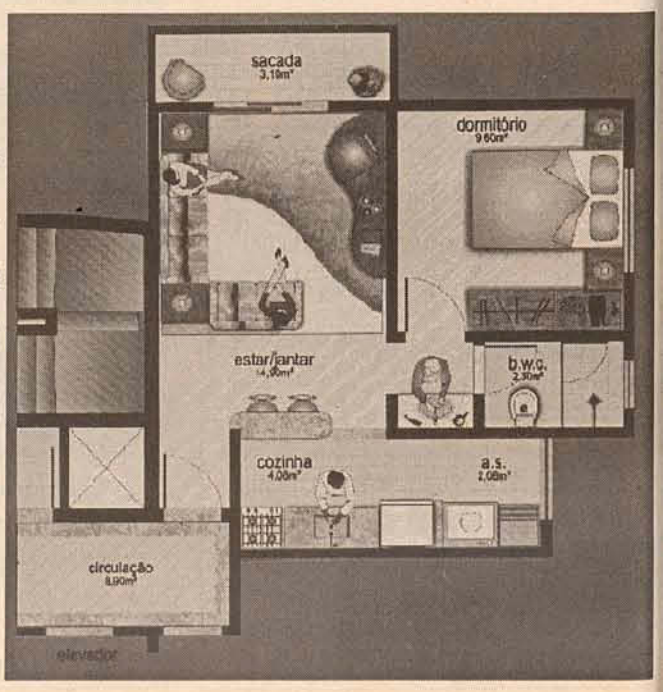

ED. BRUNA MARIANA - na rua da Unerj - Obras em andamento

Acervo: Biblioteca Pública do Estado de Santa Catarina

www.itaivan.com.br www.itaivan.com.br www.itaivan.com.br www.itaivan.com.br www.itaivan.com.br www.itaivan.com.br www.itaivan.com.br

Creci 1749-J

275-3412

ITAIVAN

REPRESENTAÇÕES IMOBILIÁRIAS LTDA.

COMPRA - VENDE
ALUGA - ADMINISTRA

e-mail: itaivan@netuno.com.br
Home Page: www.itaivan.com.br

5149 - VILA LENZI - casa alv. c/ 150,00m² - suíte + 2 dorm. Terreno c/ 458,00m². R. Servidão João Planischeck, próximo Weg I - **R$ 59.000,00**

2456 - AMIZADE - Terreno c/ 1246m². R: Jorge Czerniewicz, próx. Scar . **R$ 68.000,00**

1969 - BARRA DO RIO MOLHA - casa alv. c/ 245,00m², 3 dorm., 1 bwc, sala, copa, coz., lav., gar. c/ área festas. Terreno c/ 992,50m². R. Adolfo Antônio Emmendoerfer, 1700 - **R$ 68.000,00**

4268 - CENTRO - Edif. Aquamarine - apto 301, com 166,73m², suíte c/ móveis + 2 dorm., bwc, sala estar/ jantar, cozinha c/ armários, lavanderia c/ móveis. R. Erich Mielke, 40 - **R$ 84.000,00** - permuta p/ casa

Ref. 6020 - Sala Comercial c/ 79,47m2 - Centro - Sala com quatro divisões + bwc - 7º andar - com garagem para médicos e dentistas - Rua guilherme Weege, sala 706 - **R$ 39.000,00**

Ref. 1990 - Amizade - Casa/ Nova alv. c/140,00m2 - suíte + 02 dorm - 01 bwc - sala estar e jantar - cozinha - lavanderia - garagem - rua Paulo Klitzke - **R$75.000,00**

5141 - AMIZADE - casa alv. c/ 100m², suíte + 2 dorm., bwc, sala, coz. c/ armários, área de serviço, gar., empreem., toda murada. Terreno c/ 360,00m², Lot. São Cristóvão - R. Paulo Klitzke, 161 - piso madeira. **R$ 63.000,00**

5155 - SÃO LUIS - casa alv. c/ 190m², 4 dorm. toda murada c/ Jardim e cerca. Terreno c/ 405,00m² - R. Cristina Adriana Pereira, 901. **R$ 68.000,00**

Ref. 5133 - CZERNIEWICZ - Casa alv. c/ úíte + 02 dorm., 01 bwc, sala estar, jantar, tv, cozinha, despensa, lavanderia, terreno c/ 420,00m2 - Rua Jacob Gesser, 301 - **R$90.000,00**

2436 - NOVA BRASILIA - Terreno c/ 15x32 - 480m². Lot. Maurício Lenzi. R: 978, lote 09 - **R$ 25.000,00**

5104 - VILA LENZI - Casa alv. com área 96,00m2 - 03 dorm., 01 bwc, sala estar, copa, cozinha, despensa, lavanderia - R$ 65.000,00

2458 - BARRA - 2 terrenos, c/ 200,80m² (cada) 1280x2350. R. Bertha Weege, 800mt acima da Malwee - **R$ 16.000,00** cada somente a vista

5040 - CENTRO - Casa alv. c/ 170,00m² + 1 casa antiga c/ 96,00m² - comercial - Res. ao lado da Studio FM. Terreno c/ 420,00m². R. Domingos da Nova, 306. Valor negociável, c/ cond. de fazer estacionamento p/ clientes.

5143 - CENTRO - Casa mista coml. ou resid., c/ 120,00m² (local ótimo p/ prédio). Terreno c/ 462,00m² 14x33. R. Guilherme Weege, 350. **Valor negociável**

5032 - CZERNIEWICZ - Sobrado c/ 280m², 2 dorm., 2 bwc, sala c/ sacada, copa, coz. ampla, área serviço, desp., gar. p/ 2 carros. Terreno c/ 1.450m². **R$ 120.000,00** negociável

5153 - BARRA RIO MOLHA - c/ 160m², 5 dorm. Terreno c/ 3.500,00, c/ lagoas, água corrente. R. Estrada Rio Molha - **R$ 95.000,00**

5086 - AMIZADE - Cas alv. com área 193,39m2 - suíte, 03 dorm., 01 bwc, sala estar/jantar, sala tv, cozinha, lavanderia, despensa, varanda - Terreno com área 495,00m2 - R$ 94.000,00

5156 - BARRA DO RIO MOLHA - sobrado, c/ 140,00m², suíte + 2 dorm., demais dep. Terreno c/ 802,50m². R. Ana Zacco, 234 - **R$ 95,000,00**

Ref. 5137 - VILA RAU - casa alv., nva, c/ 150,00m², suíte + 2 dorm., 1 bwc social, sala, copa, coz., lav., gar. Lot. Renascença - **R$ 85.000,00**

5074 - VILA LENZI - casa alv. c/ 175m², suíte + 2 dorm., 1 bwc, sala estar em 2 amb., copa, coz. c/ armários, lavand. Terreno c/ 392m². R. Marcelo Barbi, 608 - **R$ 75.000,00** - aceita-se carro no neg.

5115 - BARRA - sobrado c/ 251,00m², suíte + 3 dorm., 2 bwc, 3 salas, área de festas c/ chur., 2 varandas, suíte e coz. c/ móveis emb. Terreno c/ 600m². R. Elizabeth Rabock, 21 esq. Padre Aluísio Boeing. Valor **R$160.000,00**

5140 - ILHA DA FIGUEIRA - sobrado c/ 183,60m², c/ 3 dorm., bwc social, sala em 2 ambientes, sala TV, varandão, gar., coz. c/ móveis. Terreno c/ 409,50m². R. 895, s/nº. **R$ 78.000,00**

Ref. 5150 - Três Rios do Sul - casa alv., c/ 70m², 2 dorm., 1 bwc, copa, coz., lav., toda murada, c/ jardim. Terreno c/ 464,00m². R. 699, Augusto Demarch, próximo CTG Laço Jaraguaense - **R$ 27.000,00 + fin.**

5134 - VILA RAU - sobrado c/ 2.100m², lot. Renascença - suíte c/ sacada + 2 dorm., bwc social, sala estar, jantar, lavabo, copa/coz. c/ armários emb., salão de festas c/ chur. Terreno c/ 364,70m². R. 753, nº 27. **R$ 67.000,00 sinal + financ.**

5129 - CENTRO - sobrado c/ 276,00m², c/ suíte c/ bwc, hidro e closet + 5 dorm., sacada, coz. c/ armários emb., gar., p/ 2 carros, c/ área festas, piso madeira, espaço p/ piscina. Terreno c/ 420,00m². R. Argentina, 70. Valor negociável

4288- CENTRO - Ed. Dom Lorenzo, Apto nº 601, Novo, c/ 141,40m², suíte + 2 dorm., sala estar/jantar, cozinha, lavand., bwc social, sacada c/ churrasqueira, garagem. R: Leipoldo Malheiro. R$ 99.000,00

5145 - CENTRO - Com./Resid. - casa alv. c/ 263,85m², suíte + 2 dorm., 1 bwc social - sala TV ampla c/ varanda, demais cômodos + edícula c/ 1 dorm. churrasqueira - lavanderia - garagem p/ dois carros, terreno c/ 608,00m².R: BarãodoRio Branco,800. **R$ 170.000,00**

5161 - VILA BAEPENDI - Casa alv. c/ 170,00m², suíte + 2 dorm., 2 bwc, terraço, terreno c/ 300,00m². R: Afonso Bartel, 157 - **R$ 86.000,00**

5087 - VILA BAEPENDI - Sobrado c/ 137M², 2 dorm., 2 bwc, sala estar, TV, coz., lav. Terreno c/ 300m² - R. Afonso Bartel, 439 - **R$ 90.000,00**

4292 - CENTRO - Ed. Schiocht, c/ 153,00m², suíte + 2 dorm., coz. c/ 2 armários, próx. Angeloni. **R$ 85.000,00**

Ref. 2447 - BARRA DO RIO MOLHA (início) - Terreno c/ 103.749,00m². R. Arthur Aldrovandi - **R$ 70.000,00**

Rua Padre Pedro Francken, 65 - Centro - Plantão - 9973-9674 / 9117-2518 Caixa Postal 482

Acervo: Biblioteca Pública do Estado de Santa Catarina

CRECI 001367 - J

Girolla IMÓVEIS LTDA.

R. DOMINGOS DA NOVA, 449

Fone/Fax: 275-0174 - 371-3124 - 275-0722

E-mail: girolla@netuno.com.br

VENDA

1053 - Água Verde - Casa - c/ 80m² em terreno de 528m² (17,50 x 32) tendoo 2 qtos - R$ 33.000,00

1114 - Barra - Casa - c/ 200m² c/ 3 qtos, chur., piscina, gar. c/ 2 carros.

1314 - Vila Lenzi - Casa - (1 de madeira e 1 de alv. semi-acabada, ambas com 70m²). Terreno c/ 450m², murado. **R$ 37.000,00**

1985 - Piçarras - Sobrado - c/ 100m², 3 qtos, chur., c/ telefone. Troca por imóvel em Jaraguá. **R$ 62.000,00**

1986 - Guaramirim - Casa mista, parte alta, c/ 200m², terreno c/ 616,87m², 3 qtos, 2 bwc's, chur., gar. p/ 2 carros. Aceita imóvel em Jaraguá. **R$ 60.000,00**

1991 - Schroeder - Casa - mista, c/ 168m² em terreno de 1485m² (33 x 45) tendo 4 qtos, 2 bwc's, chur., gar. p/ 2 carros. A casa toda c/ piso cerâmico.

2001 - Centro - Terreno c/ 375m² (15x25). **R$ 60.000,00**

2003 - Centro - Terreno ao lado Javel, 885m² (30x29,50)

2021 - Centro - Terreno c/ 1537,06m². Em frente ao Posto Marechal.

2022 - Centro - Terreno c/ 609m², próx. Beira Rio - **R$ 48.000,00**

2034 - Centro - próx. Justiça Federal - Terreno c/ 793,48m² - **R$ 66.000,00** _frente para 2 ruas

2081 - Res. Bela Vista - Terreno c/ 378,75m² (15x25,25), próx. Champagnat - **R$ 26.000,00**

2112 - Barra - Terreno - 468m² (26x18) - **R$ 18.000,00.**

2132 - Centenário - Terreno - c/450m2, (15x28), próx. ao portão 3 da weg II. **R$ 21.000,00**

198 - Figueira - Terreno (alto) - Rua Rudolfo n c/ 457,25m² (15,50x29,50) - **R$ 00,00**

99 - Figueira - Terreno - de frente p/ a rua principal, esquina c/ 421,40m², sendo 22m de frente - **R$ 34.500,00**

2201 - Figueira - Terreno lateral da rua principal c/ + ou - 1.000m² - **R$ 24.500,00**

2211 - Jaraguá Esquerdor - Terreno c/ 409,60m² (13,65 x 30,00) - **R$ 26.000,00**

2369 - Vila Nova - Terreno parte alta, c/ 4651,40m². **R$ 150.000,00**

2982 - Guaramirim - Terreno defronte p/ asfalto p/ Massaranduba, c/ 42372m². **R$ 40.000,00**

2983 - Guaramirim - Terreno próx. Pedreira Rio Branco, c/ área 450m² (15x30). **R$ 7.500,00**

3000 - Ed. Cristiane Monique - suíte, 2 qtos, coz. mobiliada, dep. emprgada, 2 vgs garagem. Área privativa de 128,09m² - **R$ 80.000,00**

3012 - Centro próx. a Millium - apto c/ suíte + 1 qto - **R$ 48.000,00**

3014 - Centro - Ed. Tower Center apto NOVO c/ suíte + 2 qtos, sacada c/ churrasqueira, 2 vagas de garagem - **R$ 150.000,00**

3053 - CENTRO - APARTAMENTO no Ed. Royal Barg - suíte c/ hidro + 2 qtos, dep. empreg., 2 vgs. garagem, sacada c/ churrasqueira - **R$ 180.000,00**

3092 - Res. Bartel - Apto novo c/ suíte + 2 qtos, c/ piso laminado - **R$ 47.000,00**

3101 - Baependi próx. da Rod. - APTO c/ 3 qtos - 3º andar, piso de madeira - R$ 25 cubs de entrada + 74 parcelas de 2,21 cubs mensais.

3214 - Jguá Esquerdo - Apto no Ed. Fragata - c/ suíte, 2 qtos, coz. mobiliada, sacada c/ chur., piso = madeira. **R$ 35.000,00** + financ.

4208 - Schroeder - Chácara - c/245.800m2, tendo 400mts frente p/ estrada principal, casa em alvenaria, lagoa, a 3km do Centro - **R$ 150.000,00.**

1002 - Centro - Comercial/ Residencial - casa alv., c/ 154,89m², c/ 4 qtos, 2 bwc, sala conj., copa, cozinha, lavand., chur. e garagem. Terreno c/ 341,60m² (14x24,40) - **R$ 120.000,00**

1313 - VILA LENZI - RES. PIERMANN - SOBRADO c/ 250m², c/ suíte + 3 qtos, garagem p/ 2 carros, chur. Terreno c/ 450m² (15x30). Aceita outro imóvel como parte do pgto - **R$ 200.000,00**

1351 - VILA NOVA - CASAS (2 de alv. e 1 mad.), terreno 876,56m² (23,80 x 36,83). **Casa de madeira** c/ 100m², 4 qtos; **Casa de alv. menor** c/ 60m², 2 qtos; **Casa de alv. maior** c/ 161m², 3 qtos, chur. e gar. p/ 2 carros. **R$ 150.000,00**

1211 - Jguá Esquerdo - parte alta - casa c/ 200m², suíte + 3 qtos, churrasqueira - **R$ 100.000,00** - aceita troca c/ apto - Central c/ 3 qtos.

1007 - CENTRO - terreno coml. (próx. da Marechal) c/ 461,20m² (15x31,50mt) c/ casa de alv. de 120m² - **R$ 150.000,00**

1174 - CZERNIEWICZ - sobrado de alv. - próx. a Gruta N. Senhora de Fátima, c/ suíte, 2 qtos. **R$ 135.000,00**

1003 - CENTRO - CASA de alv. c/ 210m², suíte + 2 qtos, dep. empr., chur., gar. p/ 3 carros. Aceita apto até **R$ 100.000,00.**
R$ 170.0000,00

1371 - VILA RAU (COHAB) - CASA de alv. c/ 3 qtos. **R$ 22.000,00**

1213 - Jaraguá Esquerdo - Casa alvenaria c/ 185m² em terreno de 710m², tendo 3 qtos e garagem p/ 3 carros - R$ 75.000,00.

LOCAÇÃO

601 - CASA ALV. c/ suíte + 2 qtos - Vila Lalau - **R$ 600,00.**

603 - CASA ALV. - CENTENÁRIO c/ suíte + 2 qtos, gar. e chur. coberta - **R$ 600,00.**

604 - CASA ALV. - BARRA DO RIO CERRO c/ suíte + 3 qtos - **R$ 300,00.**

605 - CASA ALV. c/ 4 qtos, bwc, coz., gar. - **R$ 370,00.**

606 - CASA ALV. nova c/3 quartos em Nereu Ramos - **R$ 270,00.**

607 - CASA ALV. p/ fins comerciais c/ 7 salas, coz. mob., gar. p/ 3 carros - **R$ 2.400,00.**

608 - CASA ALV. - BAEPENDI c/ 2 qtos - **R$ 275,00.**

612 - CASA ALV. c/2 qtos, próx. Studio FM. **R$ 320,00.**

613 - CASA c/ 2 qtos, início so Jaraguá Esquerdo- **R$ 230,00.**

615 - CASA c/ 3 qtos, Lot. Ana Paula. **R$ 220,00.**

621 - APTO c/ suíte + 2 qtos - Ed. Isabella - **R$ 470,00**

624 - APTO c/ suíte + 2 qtos - Ed. Verona - **R$ 400,00**

625 - APTO CENTRAL c/ suite + 2 qtos e dep. empregada. **R$ 600,00.**

628 - APTO c/ suíte + 2 qtos, no Centro. **R$ 400,00.**

629 - APTO c/suíte + 2 qtos - Ed. Tower Center - **R$ 660,00**

632 - APTO - c/2 qtos, na Barra do Rio Cerro. **R$ 270,00.**

633 - APTO - CZERNIEWICZ c/ 1 qto, bwc, sala e coz. conj. - **R$ 200,00.**

634 - APTO c/ 2 qtos próx. a Weg II - **R$ 280,00.**

635 - QUITINETE - ED. MARQUARDT a partir de **R$ 200,00**

638 - APTO - CENTRO - cobertura c/ suíte + 3 qtos, garagem p/ 2 carros - **R$ 700,00.**

639 - APTO - VILA BAEPENDI c/ suíte + 2 qtos, garagem - **R$ 350,00.**

641 - APTO - CENTRO c/ 3 qtos, coz., mob., despensa e garagem - **R$ 450,00.**

654 - SALA COMERCIAL - CENTRO c/ 60m² - R. Guilherme Weege - **R$ 250,00.**

660 - SALA COML. - CENTRO c/ 70m² - Rua Leopoldo Malheiro - **R$ 300,00.**

Acervo: Biblioteca Pública do Estado de Santa Catarina

Imobiliária Beta

CRECI 2173-J

COMPRA • VENDA • ALUGA • ADMINISTRA

Atendimento: 8h30 às 12h • 13h30 às 18h30

• Aos sábados: 8h30 às 12h

371 6600

REF 2172 - CENTRO - SOBRADO ALV 354M², 1 SUÍTE C/ CLOSET E HIDRO, 2 DORM, C/ MÓVEIS, ESCR. C/ MÓVEIS E SACADA, COZ. C/ MÓVEIS, GAR. 3 CARROS, PISC. TERRENO 450 M². R$ 150.000,00. ACEITA APTO

REF 2087- CENTRO - R: GUILHERME WEEGE - SOBRADO ALV 3 SUÍTES, 2 DORM, 2 BANH. R$ 170.000,00. ACEITA IMÓVEIS MENOR VALOR

REF 2290 - VILA LALAU - R: GERMANO MARQUARDT, 330 - CASA 3 DORM, BANH, GARAGEM. TERRENO 490 M². ***R$ 80.000,00***

REF 1069 - CENTRO - R: BARÃO RIO BRANCO - PRÉDIO SANSON C/ 2 APTO + SALA COMERCIAL, TERRENO C/ 1020 M². VALOR A COMBINAR
ACEITA IMÓVEIS E CARROS COMO PARTE DO PAGAMENTO

REF 2246 - SÃO LUIS - R: MARIA DEMATHE NAGEL, 81 - CASA ALV 125 M². 1 SUÍTE, 3 DORM, GARAGEM. TERRENO 14X28 = 392 M². ***R$ 53.000,00***

REF 2236 - VILA RAU - R: PREFEITO JOSE BAUER, CASA ALV 150 M², 1 SUÍTE, 2 DORM, GARAGEM 2 CARROS. ***R$ 85.000,00***

REF 2112 - TIFA MARTINS - R: ELPIDIO MARTINS, 69 - CASA 135 M², 1 SUÍTE, 2 DORM, ESCRITÓRIO, BANH. ***R$ 75.000,00***

REF 2270 - VILA NOVA - R: EUSEBIO DE POI, 81 - CASA ALV 120 M², 1 SUÍTE, 2 DORM, GARAGEM + EDÍCULA C/ 60 M². TERRENO 540 M². R$ 105.000,00. ACEITA CASA ATÉ ***R$ 55.000,00 - aceita casa ou apto***

REF 2284 - JOÃO PESSOA - LTO SPREDEMANN - CASA ALV C/ 98M². ***R$ 22.000,00***

REF 2297 - SCHROEDER - R: DOM PEDRO, 657 - CASA MISTA 168 M², 4 DORM, BANH, GARAGEM. TERRENO 610 M². ***R$ 38.000,00***

REF 2283 - CENTRO - R: MARINA FRUTUOSO, 820 - SOBRADO RES./COMERCIAL C/ 553 M², SALA COMERCIAL C/ 200 M², E 2 APTOS COM 142 M² CADA UM. ***R$ 230.000,00***

REF 2279- SCHROEDER - R: RIO DE JANEIRO - CASA ALV 2 DORM, SALA, COPA, COZINHA, BANH, LAVAND, ÁREA SERVIÇO. TERRENO 800 M². ***R$ 30.000,00***

REF 2123 - CZERNIEWICZ - SOBRADO ALV 1 SUÍTE, 2 DORM, GAR. 3 CARROS, 2 SALAS COMERCIAS 1 C/ 106 M² E OUTRA C/ 36 M². RS 120.000,00. ACEITA IMÓVEL PRAIA BARRA VELHA OU REGIÃO ATÉ R$ 50.000,00 OU CAMINHÃO

REF 2258 - VILA RAU - R: 688 - JOSE TITZ, 70 - SOBRADO ALV 247 M², 1 SUÍTE, 2 DORM, GARAGEM 2 CARROS. TERRENO 440 M². R$ 60.000,00. ACEITA IMÓVEL MENOR VALOR

REF 3152 - JARAGUÁ 99 - R: BETHA WEGGE - TERRENO 20.000 M². ***R$ 120.000,00***

REF 2241 - CZERNIEWICZ - R: GUANABARA, 529 - CASA ALV 180 M², 1 SUÍTE, 2 DORM, GARAGEM 3 CARROS. R$ 80.000,00. ACEITA CARRO

REF 2264 – CENTRO – R: FELIPPE SCHMIDT, 221- SOBRADO ALV C/ 286 M², 1 SUÍTE, 2 DORM, GARAGEM 2 CARROS. TERRENO 714 M². ***R$ 200.000,00***

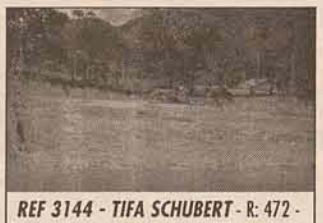

REF 3144 - TIFA SCHUBERT - R: 472 - R: EXP. EWALDO SCHWARZ - TERRENO ***R$ 10.000,00. OU R$ 6.000,00*** ENTRADA + PARCELAMENTO COM IMÓBILIÁRIA

REF 2291 - ILHA DA FIGUEIRA - R: ANTONIO KOCHELLA, 70 - CASA MISTA C/ 100 M². TERRENO 360 M². ***R$ 24.000,00***

REF 3017 - GUARAMIRIM - LTO RAUSISSE - TERRENO 12X28 = 336 M². ***R$ 13.000,00***

REF 1072 - NOVA BRASÍLIA - R: JOÃO PLANINCHECK - APTO 3 DORM, BANH, SALA ESTAR/JANTAR, COZ., ÁREA SERVIÇO, GAR. 1 CARRO. ***R$ 47.000,00***

3017 – GUARAMIRIM - R. LOT. RAUSISSE, VÁRIOS LOTES, DIVERSOS TAMANHOS, COM VALORES ENTRE ***R$ 13.000,00 E R$ 16.000,00***

REF 3066 - NEREU RAMOS - BR 280 PRIMEIRA ENTRADA NEREU RAMOS - TERRENO 24.094 M². ***R$ 144.000,00***

REF 3183 - ÁGUA VERDE - R: PROXIMO POSTO MARCOLLA - TERRENOI 533 M². ***R$ 43.000,00***

REF 2079 - BARRA RIO MOLHA - R: OSWALDO MABA, 50 - CASA ALV 110 M², 3 DORM, BANH, GARAGEM. TERRENO 420 M². ***R$ 58.000,00***

ALUGUEL

REF 9001 - JGUÁ ESQUERDO - R: SÃO JOSE, 160 - CASA ALV 160 M², 1 SUÍTE, 2 DORM, ESCRITÓRIO, BANH, GARAGEM. ***R$ 630,00 MENSAL***

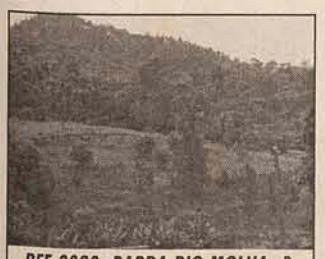

REF 3090- BARRA RIO MOLHA - R: ADOLF PUTTJER - TERRENO 5.000 M². ***R$ 130.000,00***

REF 2282 - CENTRO - R: EUGENIO LESSMANN, 59 - CASA ALV 240 M², 1 SUÍTE, 2 DORM, GARAGEM 2 CARROS. TERRENO 352 M². ***R$ 135.000,00*** - ACEITA APTO ATÉ R$ 70.000,00

REF 2294 - SÃO LUIZ - R: LEVINUS KRAUSE, 750 - CASA ALV 143M², 1 SUÍTE, 2 DORM, BANH, GAR. TERRENO 383,39M². ***R$ 53.000,00.*** TODA LEGALIZADA PARA UTILIZAÇÃO DE FUNDO DE GARANTIA. ACEITA CASA ATÉ ***R$ 25.000,00***

REF 2272 - CENTRO - R: ERICH MIELKE, 80 - CASA C/ 5 DORM, GARAGEM E DEMAIS DEPENDENCIAS. ***R$ 250.000,00 neg.***

REF 3132 - CENTRO - R: EMILIO STEIN - TERRENO 1.252 M². ***R$ 140.000,00***

REF 9000 - CENTRO - R: MAL. DEODORO DA FONSECA, 909 - APTO 3 DORM, 2 BANH, SALA, COPA/COZ., ÁREA SERVIÇO, DEPOSITO, GARAGEM. ***R$ 480,00 MENSAL***

REF 2267 - JARAGUÁ ESQUERDO - LTO JUVENTUS - CASA ALV 230 M², 1 SUÍTE C/ CLOSET, 1 DORM, GAR. 2 CARROS, ÁREA FESTA C/ CHUR. FICAM MÓVEIS COZ., CLOSET, BANH, ÁREA FESTA. ***R$ 130.000,00. ACEITA CASA E APTO MENOR VALOR***

REF 2244 - BARRA RIO MOLHA - R: LAT. ESTRADA RIO MOLHA - CASA ALV, 150 M², 1 SUÍTE, 2 DORM, BANH SOCIAL, GAR. 2 CARROS C/ CHUR . TERRENO 1.225 M2. R$ 75.000,00

REF 2194 - SÃO LUIS - R: ADRIANA CRISTINA PEREIRA, 727 - CASA ALV 68,17 M², 3 DORM + EDÍCULA C/ 50 M² C/ 2 DORM, GARAGEM. TERRENO 405 M². ***R$ 58.000,00***

REF 1021 - CENTRO - R: ED ISABELLA - APTO 3 DORM, SALA ESTAR/JANTAR COZ., PISCINA, GAR. 2 CARROS, CHUR., SACADA. R$ 82.000,00. ACEITA TROCA POR CHÁCARA

OPORTUNIDADE - ULTIMA UNIDADE A PREÇO DE CUSTO
1001 – VILA NOVA - Ed. Ana Cristina - R. Pedro Gonzaga, apto c/ área total 110m², 1 suite, 2 dorm., 1 bwc, sacada, chur., individual bicicletário, 2 portões eletr., central de gás e gar. ***Entrada R$ 43.000,00 + 5 x 980,00 (1,60 CUB´s)***

REF 9003 - BARRA RIO MOLHA - R: OSWALDO MABA, 50 - CASA ALV, 110 M², 3 DORM, BANH, SALA ESTAR/ JANTAR, ÁREA SERVIÇO, GAR. TERRENO 420 M². ***R$ 430,00 MENSAL***

Rua João Januário Ayroso, 531 - Sala 2 - Início do Jaraguá Esquerdo E-mail: beta@netuno.com.br

Acervo: Biblioteca Pública do Estado de Santa Catarina

LEIER IMOBILIÁRIA

371-9165

Rua Expedicionário João Zapella, 88

www.imobiliarialeier.hpg.com.br

Imobiliarialeier@terra.com.br

Ref. 695 - CHÁCARA - Bairro AMIZADE - com área de 29.600m². LAGOA DE PEIXE, 3km do Centro de Jaraguá do Sul. Valor R$ 60.000,00 (negociável)

REF. 696 - APTO. CENTRO - 1 suíte + 1 dorm. **R$ 48.000,00**

REF. 403- VILA RAU - c/ 4 qtos., sala, coz., salão de festas garagem. **R$ 70.000,00**

REF. 673 - SCHROEDER - CENTRO - 4 dorm., sala, copa, coz., bwc, lav., gar., p/ 4 carros. **R$ 60.000,00**

REF. 31- AMIZADE - apto. novo, c/ 1 suíte + 2 dorm., sala, coz., lav., garagem **R$ 55.000,00**

REF. 695 - CHÁCARA - AMIZADE - c/ área de 29.600m² - LAGOA DE PEIXE, 3 km do Centro de Jaraguá do Sul. **R$ 60.000,00 (neg.)**
REF. 696 - CENTRO - APTO - c/ 1 suíte + 1 dorm. **R$ 48.000,00**
REF. 728 - ILHA DA FIGUEIRA - TERRENO - Lot. Piazera I, c/ 510m² - **R$ 13.000,00**
REF. 730 - ÁGUA VERDE - TERRENO c/ 543,75m² - **R$ 25.000,00**
REF. 703 - VILA RAU - CASA c/ 4 qtos, sala, coz., salão de festas, gar. - **R$ 70.000,00**
REF. 673 - SCHROEDER - CENTRO, c/ 4 qtos, sala,copa, coz., bwc, lav., gar. p/ 4 carros. **R$ 60.000,00**
REF. 31 - AMIZADE - APTO NOVO, c/ 1 suíte + 2 dorm., sala, coz., lav., bwc, gar. **R$ 55.000,00**

PEDRI IMÓVEIS

CRECI 8489

✓ COMPRA
✓ VENDE
✓ ALUGA

CASAS

SCHROEDER - casa com aprox. 130m²
CENTENÁRIO - casa com aprox. 430m²
FIGUEIRA - casa com aprox. 118m²
AMIZADE - casa com aprox. 160m²

TERRENOS

Área de terra com 3.000m², próx. Botafogo - Barra do Rio Cerro
Área de terra com 1.300m², próx. Acaraí - Centro

SUPER OFERTAS

CASAS
* Nereu Ramos - R$ 19.000,00, aceito carro
* Boa Vista - R$ 6.500,00
* Boa Vista - R$ 14.000,00 + parcelas
* Ilha da Figueira - R$ 20.000,00 - aceita troca

LOTEAMENTO
* Lot. Souza - R$ 15.500,00 - Aceita troca

TERRENOS
* Figueira - R$ 18.000,00 - negociável
* Amizade - R$ 13.000,00 - negociável
* Três Rios - R$ 13.000,00 - negociável

PLANTÃO
9975-6270
9993-0623

Rua José Emmendoerfer, 704 — ☎ 371-2507

Leoni imóveis

CRECI - 1959-J

APARTAMENTOS

REF. 302 - EDIF. PÉROLA NEGRA - 120m², 2 dorms. - Centro. **R$ 75.000,00**
REF. 303 - EDIF. KLARICE KOCH - 115m², 2 dorms. - Centro. **R$ 65.000,00**
REF. EDIF. SUELEN - 105m² - 3 dorms. - Próx. Resid. Champagnat - **R$ 53.000,00**
REF. 304 - EDIF. ROYAL BARG - 160m² - 3 dorms. - Centro - Entr. + financ. direto.
REF. EDIF. GONZAGA - 120m² - 2/3 dorms. - Vila Nova (ótimo padrão de acabamento) - Entr. + financiamento direto (Entrega 2003) - Consulte-nos!

CASAS

REF. 102 - CASA ALV. - 3 dorms, 120m² - Amizade - **R$ 43.000,00**
REF. 103 - CASA ALV. (2 PISO) - 3 dorms - Rio da Luz - **R$ 65.000,00**
REF. 104 - CASA ALV. (nova) - 3 dorm. - Estrada Nova - **R$ 40.000,00**
REF. 106 - CASA ALV. - 3 dorm. (231,00m²) - Bairro Santa Luzia - **R$ 35.000,00**
REF. 107 - CASA ALV. - 2 dorms, 88m² - Barra Rio Molha - **R$ 45.000,00**
REF. 108 - CASA ALV. - 3 dorms, 144m² - Estrada Nova - **R$ 40.000,00**
REF. 110 - CASA ALV. (SOBRADO) - 3 dorms - Vila Carolina - Rio Branco - Guaramirim - **R$ 27.000,00**
REF. 111 - SOBRADO ALV. (NOVA) - 3 dorms - Ana Paula II - **R$ 110.000,00**
REF. 113 - CASA DE MAD. - 3 dorms, 80m² - Vila Nova - **R$ 80.000,00**
REF. 115 - CASA ALV. (NOVA) - 3 dorms., c/ 203m² - Vila Nova - **R$ 160.000,00**
REF. 117 - CASA ALV. - 3 dorms, 150m² - Ilha da Figueira - **R$ 60.000,00**
REF. 119 - CASA ALV. - 1 suíte + 2 dorms, 165m² - Nova Brasília - **R$ 95.000,00**
REF. 121 - CASA ALV. (SOBRADO) - 170m² - Czerniewicz - **R$ 140.000,00**
REF. 122 - CASA ALV. - 3 dorm., 95m² - Jaraguá Esquerdo - **R$ 70.000,00**
REF. 123 - Casa Mista com aprox. 105m² - terreno com 722m² - Próx. Urbano - Jguá Esquerdo - **R$ 35.000,00**
REF. 124 - Casa Alv. c/ 200m², 1 suíte - 2 dorm., Champagnat. **R$ 130.000,00**

SALA COMERCIAL

REF. 401 - Sala comercial - 62m² - Centro - **R$ 40.000,00 (aceita carro e parcelamento)**

TERRENOS

REF. 501 - Área 325m² (Próx. Colégio) - Ilha da Figueira - **R$ 25.000,00**
REF. 502 - Área 300m² (Próx. Faculdade) - Bairro Estrada Nova - **R$ 12.000,00 ou entr. R$ 2.000,00 + R$ 230,00 p/ mês**
REF. 504 - Área 703m² (Próx. Ponte Argi) - Jaraguá Esquerdo - **R$ 18.000,00**
REF. 505 - Área 462m², com 16,5m de frente, (próx. Salão) - Bairro Amizade - **R$ 12.000,00**
REF. 507 - Área 350m² (ótima Vista) - Vila Nova - **R$ 25.000,00**
REF. 509 - Terreno c/ área 360m², próx. Salão 25 de Julho - após Malwee. Entr. **R$ 3.500,00 + R$ 250,00 / mês**
REF. 511 - Terreno c/ 476,70m², próx. Mercado Souza - Ana Paula II - **R$ 22.000,00**
REF. 512 - Terreno c/ 3.515,15m², Vila Lenzi. **R$ 12.000,00 + 48x**
REF. 600 - Galpão Industrial, área constr. 400m², área terreno 737m², próx. Posto Behling. **R$ 110.000,00**

PRÉDIO

REF. 601 - Prédio com 945m² de área construída - Centro - defronte Justiça Federal (antiga Scar), destinção comercial, industrial ou serviços **R$ 160.000,00**

"DISPOMOS TAMBÉM DE ÁREAS PARA INDÚSTRIAS, REFLORESTAMENTOS, CHÁCARAS E IMÓVEIS COMERCIAIS NA REGIÃO CENTRAL".

EDIFÍCIO TOWER CENTER
Rua João Marcatto
(Fundos Posto Mime)
R$ 40.000,00 (aceita carro e parcelamento)

REF. 124 - Casa alv., 1 suíte + 2 qtos, 200m², Resid. Champagnat. **R$ 130.000,00**

REF. 125 - Casa alv., 4 qtos, 150m², São Luís. **R$ 40.000,00**

275-3108 — Rua Exp. Gumercindo da Silva, 119 - Centro - Jaraguá do Sul — 275-3108

Acervo: Biblioteca Pública do Estado de Santa Catarina

R. Reinoldo Rau, 58 - Centro
Tel. 371-1500 e Fax 275-1500
Plantão 9975-1500
imbchale@netuno.com.br
CRECI 643-J

A CHALÉ TRAZ PARA JARAGUÁ DO SUL E REGIÃO O PLANO MINHA CASA

Consórcio Imobiliário.

A Chalé Imobiliária em parceria com o Grupo Silvio Santos e o Consórcio Panamericano agora vai realizar o sonho da sua Casa Própria.
A partir de R$ 163,00 por mês você vai morar no que é seu, sem pagar mais por isso.

Chalé Imobiliária. Há 20 anos a gente faz acontecer

VENDE

TERRENO - R. Lat. Pastor Alberto Schneider - Barra do Rio Cerro. Área do terreno 2.887,00m², em frente ao Supermercado Fritzke

ALUGA

CASA - Antiga Ciluma. R. Exp. Antônio Carlos Ferreira, 225

VENDE

PRÉDIO c/ 2 pavimentos - R. João Januário Ayroso, 630. Área 592,50m², constr. 526,12m², c/ 1 suíte + 5 dorm. Valor a combinar.

VENDE

CASA ALV. - R. Luis Chiodini, 66, em frente ao portão do campo do Juventus - Jaraguá Esquerdo. R$ 115.000,00

VENDE

CASA - R. José Papp, frente nº 215, próx. Posto Km 07. Barra. R$ 115.000,00

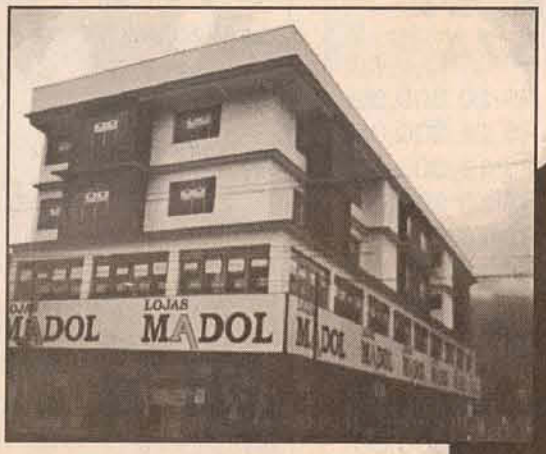

ALUGA

APARTAMENTOS - R. Getúlio Vargas, 128, c/ 3 dorm., s/ garagem. R$ 335,00

Acervo: Biblioteca Pública do Estado de Santa Catarina

BV FINANCEIRA — Votorantim | Finanças

BV Financeira S.A.
Rua 9 de Março, 485 - Centro - Joinville - SC
Tel. 47 422.0302 - Fax 422.5177 - vrosseti@bvserviços.com.br

Parceiros BV Financeira
Aqui vale a pena negociar seu veículo!

EM JARAGUÁ DO SUL:
Tel. 9981.5840
operadoras Maga Orsola
Tel. 9979-0113

BV FINANCEIRA — Votorantim | Finanças

Getúlio Vargas Automóveis

Rua Presidente Epitácio Pessoa, 1379 - Centro Jaraguá do Sul
371-1987 - 275-0777

Dakota, 4Cc	99	Verm.	Gas.	R$ 20.000,00
Fiesta, 4p	99	Azul	Gas.	R$ 11.300,00
Escort GL	99	Cinza	Gas.	R$ 14.500,00
Ranger	98	Azul	Gas.	R$ 19.500,00
Ranger, compl.	97	Cinza	Gas.	R$ 17.500,00
Blazer compl.	96	Branca		R$ 24.800,00
S-10	95	Bordô	Gas.	R$ 14.800,00
Gol 1.6	94	Branco	Gas.	R$ 7.500,00
Uno 4p.	94	Cinza	Gas.	R$ 7.200,00
Uno Mille	93	Cinza	Gas.	R$ 6.800,00
Omega, compl.	93	Grafite	Gas.	R$ 12.900,00
Pampa	93	Azul	Gas.	R$ 7.800,00
Parati 2p roda esp.	91	Branco	Alc.	R$ 6.900,00
C-20	88	Bege	Gas/Gnv.	R$ 14.500,00

Compra Vende Troca Financia

370-2109 AGENOR AUTOMÓVEIS

GM			
Corsa Milênio, 4p	02	Branco	G
Monza Sle, compl., 4p	90	Bege	G
Vectra GLS compl., 4p	94	Bege	G
Corsa Wind, 2p	96	Bordo	G
Gol 1.6	93	Branco	A
FORD			
Fiesta, 4p	97	Branco	G
Escort GLX, 2p	95	Branco	G
Escort Hobby 1000	94	Cinza	G
F-1000 gab.	95	Bordô	D
FIAT			
Mille Smart, 2p	01	Branco	G
Uno Mille SX, 4p	98	Cinza	G
Uno Mille SX, 2p	98	Bordô	G

AV. PREFEITO WALDEMAR GRUBA, 3809 - BAIRRO VIEIRA - JARAGUÁ DO SUL

2000 Auto Center Ltda

Rua: Ângelo Rubini, 780 - Barra do Rio Cerro - Jaraguá do Sul
(47) 376-1772 - 273-1001

VW				
Gol CLI 1.6	G	Prata		199
Gol Mil Plus	G	Branco		199
Santana CL 1.8, ar, dir.	G	Branco		199
Saveiro CL 1.6	G	Cinza		199
Fusca 1.600	G	Cinza		199
Santana CL 1.8, dir.	G	Verde		199
Santana Quantum GLS 2.0	G	Prata		199
Aplo GL 1.8	G	Cinza		199
Gol CL 1.8	G	Marrom		199
Variant II	G	Cinza		198
FIAT				
Uno CS 1.5, 4p	G	Prata		199
Uno CS 1.5, 2p	G	Verde		199
Florino 1.5	G	Prata		199
Uno CS	A	Dourado		198
GM				
S-10 2.2	G	Preta		199
D-20 Conquest, compl.-ar	D	Branco		199
Omega CD 30 compl.	G	Verde		199
Omega GLS 2.0	G	Prata		199
Chevette Junior	G	Prata		199
Chevy SL 1.6	G	Branco		199
Chevette SL	A	Dourado		198
FORD				
Courier CLX	G	Azul		199
Ka GL	G	Vermelho		199
Versailles GL, trio	A	Prata		199
Verona LX 1.8	A	Dourado		199
Escort GL 1.6	A	Azul		198
Escort GL 1.6	A	Azul		198

VR Veículos 370-0164

stra Milenium	01	Prata	G	R$ 29.000,00
stra GLS 2.0, 16V	99	Vermelho	G	R$ 29.000,00
orsa Wind c/ ar	96	Branco	G	R$ 10.500,00
ol CLI 1.6	96	Vermelho	G	R$ 10.500,00
empra	95	Preto	G	R$ 12.000,00
ipo IE 1.6	95	Prata	G	R$ 9.900,00
adett SL/E 1.8	95	Bege	A	R$ 9.400,00
onza SL 1.8	94	Verde	G	R$ 8.500,00
antana CLI 1.8	94	Preto	G	R$ 10.500,00
ersailles, compl., 4p	94	Prata	G	R$ 10.400,00
no Mille	92	Branco	G	R$ 6.000,00
antana, 4p	92	Verde	G	R$ 8.800,00
scort Ghia	89	Azul	G	R$ 5.300,00
hevette	89	Verde	G	R$ 4.900,00
onza SLE compl.	87	Azul	A	R$ 5.500,00

a João Planinscheck, 293 - Vila Lenzi - Jaraguá do Sul

NELSON Automóveis

COMPRA - VENDE - TROCA E FINANCIA
NOVOS E USADOS

Hyosung 125	98	vermelha	gas.
Gol Mi 1.8	97	branco	gas.
Corsa 1.0	96	branca	gas.
Uno 2p, 1.0	96	bordô	gas.
Gol CLI 1.6	96	verde	gas.
Sephia	95	branco	gas.
Tipo, 4p, compl. - ar	95	prata	gas.
Escort Hobby 1.0	95	marrom	gas.
Gol CL, 1.6	94	bege	alc.
D-20 Cab. Dupla, compl.	93	branca	die.
Escort GL 1.6	92	branco	gas.
Gol CL 1.6	91	prata	gas.
Parati CL 1.6	89	marrom met.	Alc.
Monza SL 1.8	88	vermelho	alc.
D-10	76	branca	die.
Fusca	78	branco	gas.
Fusca	79	bege	gas.

Rua Waldemar Grubba, 2322 - Vila Lalau - ✈ 371-7212 ou 9963-7641

373-1881 AZEVEDO AUTOMÓVEIS

VEÍCULO	ANO	COR	COMB.
Gol GIII, 4p, 16V	00	Bege	Gas.
Gol 16V, 4p	99	Branco	Gas.
Corsa Sedan Super	99	Branco	Gas.
Corsa Super, 2p	98	Verde	Gas.
Silverado, DLX 4.1	98	Verde	Gas.
Palio ED, 4p	98	Azul	Gas.
Vectra GL, compl.	97	Azul	Gas.
Palio EL 1.5, 4p	97	Azul	Gas.
Uno SX, 4p	97	Cinza	Gas.
Mondeo CLX	96	Preto	Gas.
Tempra SX	96	Preto	Gas.
Gol Cli 1.6	96	Branco	Gas.
Saveiro GL 1.8	95	Vermelha	Alc.
Uno ELX, 2p	95	Verde	Gas.
Kadett GL 2.0	95	Vermelha	Gas.
Vectra CD	94	Prata	Gas.
Voyage GL	89	Cinza	Alc.
CB 400	84	Azul	Gas.

Javel Veículos, peças e serviços

Fone (47) 371-2111
Fax: (47) 275-2076
e-mail: javel@netuno.com.br
Rua Francisco Pischer, 100 - Centro - Jaraguá do Sul

Escort Hobby 1.0	94	Azul	básico
Fiesta, 2p	97	Branco	básico
Uno Mille EX, 2p	98	Branco	básico
Uno Mille SX, 4p	97	Preto	compl. - dir.
Uno Mille EP, 4p	96	Azul	compl. - dir.
Uno Mille Fire 10MPI, 2p	02	Cinza	básico
Siena ELX 1.0, 16V, 4p	01	Azul	compl. - ar
Palio ELX 1.0, 8V, 4p	00	Branco	compl. - ar
Palio Weekend 1.5, 4p	97	Verm.	compl.
Palio Weekend 1.3, 16v, 4p	00	Cinza	compl.
Marea Weekend SX 1.8, 4p	00	Verde	compl.
Fiorino Working 1.5	98	Verm.	Básica
Siena HL, 4p, 1.6, 16V	98	Cinza	compl. - ar
Gol MI 1.0, 2p	97	Verde	c/ ar
tana CL 1.8, 4p	92	Cinza	básico

OM VEÍCULOS

Rua João Januário Ayroso, 65
371-5343 - (47) 9903-2936

VW		
Gol 1.0, rodas liga leve, 15, para-choque pers. Aerofólio	96	Prata
Logus CL, 1.6 desemb. ar quente	94	verde met.
Parati CL, 1.6, gas.	91	prata
GM		
Corsa Sedan, 1.0, 4p, dir. hidráulica, único dono	00	verde met.
Vectra 2.0, GL, compl. c/ película, gas.	97	branco
Logus CL 1.6, desemb., ar quente	94	verde met.
Vectra CD, 2.0, completo	94	cinza
Vectra GLS 2.0, completo	94	
prata.		
Gol 1.6, alc	88	branco
Chevette DL 1.6, gas., ar-quente, desb. tras.	92	dourado
Chevette 1.6, alc.	89	marrom
FIAT		
Uno Mille, EX, 1.0, 4p, limp. e desb. tras., ar qte, compl. - ar	98	bordô
Uno Mille, SX, 1.0, v.e., tv. e., lp. e desb.t., gas., ar quente	97	bordô
Uno Mille, SX, 1.0, ar, lp. e desb.t., gas.	97	verde met.
Uno ELX, 1.0, 4p., ar completo	94	Azul met.
Pick-up Fiorino aberta 1.0, longa	94	Branca
FORD		
Escort GLI, 1.8, limp. desemb., ar-quente, dir. hidr.	96	azul met.
Escort L 1.6, alarme, desemb., ar quente	94	cinza
Escort Hobby 1.0, gas.	94	dourado
Escort L 1.6, alarme, desemb., ar quente	94	cinza
Versales GL 2.0, 4p, bordô, ar cond., d.h. + abs	93	bordô
Verona LX, 1.6, desemb. ar quente	91	preto onix
Escort L 1.6, alc.	89	Cinza
MOTO		
Kawasaki 50 Cc, 0km, 2002 - R$ 2.500,00	02	

Financiamos seu veículo!

9981-5840
9979-0113
Operadoras Maga e Orsola

STREET CAR automóveis 370-3113

Av. Waldemar Grubba - Jaraguá do Sul - SC

WOLKSWAGEN		
Gol I, 1.0	Branco	97
Logus GLi	Verde	96
Golf GL, compl.	Roxo	95
Pointer Gli	Vermelho	95
Logus GL, comp.	Prata	94
FIAT		
Palio ED	Vermelho	98
Palio Weekend	Branca	97
Palio EL 1.5, 4p	Vermelha	97
Palio ELX, compl.	Cinza	01
Uno ELX	Vermelha	95
Uno Mille	Azul	93
Fiorino LX	Azul	93
FORD		
Ka	Azul	97
Escort Hobby	Vermelho	96
Verona GLX	Prata	94
CHEVROLET		
Corsa Sedan Super 16V	Branca	00
Corsa Wind	Prata	99
Corsa Wind	Cinza	98
Ipanema SL 1.8	Azul	91
Chevette	Verde	89
MOTOS		
Honda Biz	Azul	99

Financiamos seu veículo!

9981-5840
9979-0113
Operadoras Maga e Orsola

MILÊNIO VEÍCULOS Fone: 370-7516

F 1000 XLT, Compl. Die	Preta	98
Towner DLX	Azul	98
D 20 Custom S Compl. Die	Preta	95
Verona 4p, gas.	Prata	95
Verona GLX, compl., Gas.	Preto	90
F 1000 Dupla Turbo Die	Branca	86
Toyota 4x4, die.	Azul	64

Compra Vende Troca Financia

Rua Walter Marquardt, 1850 - Barra do Rio Molha - Jaraguá do Sul - SC

Automóveis Pereira

Fone 370-3574

Uno 4p	99	R$ 10.300,00
Palio 4p	97	R$ 11.200,00
Fiesta, 4p	97	R$ 10.000,00
Gol I	96	R$ 10.100,00
Tempra	96	R$ 10.900,00
Alfa Romeu	95	R$ 18.000,00
Corsa	95	R$ 8.400,00
Kombi	94	R$ 6.500,00
Gol	91	R$ 5.900,00
Escort GL	88	R$ 4.500,00
Chevette	86	R$ 2.500,00
Chevette	84	R$ 2.000,00

Av. Prefeito Waldemar Gruba, 3747 - Jaraguá do Sul

PERON 370-7986

Rua Walter Marquardt, 2166
Jaraguá do Sul - SC

Kalibra 2.0, 16V	95	Vermelha	G	R$ 21.500,00
Vectra GLS 2.0	95	Azul	G	R$ 14.500,00
Escort Sedan 16V	98	Bordô	G	R$ 13.000,00
Uno 1.0 Faire	02	Branca	G	R$ 12.700,00
Pick-up Corsa	96	Bordô	G	R$ 10.700,00
Escort GL 1.6	96	Bordô	G	R$ 10.300,00
Monza GL 2.0	95	Azul	G	R$ 9.800,00
Uno ELX, 4p	94	Bordô	G	R$ 7.500,00
Xr3 Conv. 1.6	89	Preta	A	R$ 6.800,00
Gol CL	89	Prata	G	R$ 5.500,00
Passat Village 1.8	89	Azul	A	R$ 5.150,00
Monza SLE 1.8	85	Prata	A	R$ 4.450,00
Corsa Wind 1.0	95	Azul	G	R$ 9.000,00
Uno SX, 4p, 1.0	99	Branca	G	R$ 11.100,00

TOYOJARA VEÍCULOS

370-9365 - 9997-9122

F-1000 Dupla Comp 91	R$ 30.000,00
F-1000 87	R$ 17.500,00
Gol 1.6, gas., 93	R$ 7.200,00
Gol 4p 16V 99	R$ 13.500,00
Monza, 2p, - ar, 87	R$ 4.500,00
Monza Class 2p Compl.	R$ 8.500,00
Monza 4p Menos ar	R$ 8.500,00
Chevette, alc., 88	R$ 4.000,00
Uno Mille 2p 95	R$ 7.500,00
608 c/ Baú Seco, 78	R$ 18.500,00
Uno 2p., 93	R$ 6.300,00
Voyage, 83	R$ 3.300,00
Gol, 4p. Verm. C/ roda 16v	R$ 14.000,00
Saveiro fechada, 99	R$ 15.000,00

Rua Walter Marquardt, 1250 - Rio Molha - Jaraguá do Sul - Santa Catarina

Financiamos seu veículo!

9981-5840
9979-0113
Operadoras Maga e Orsola

Arduíno Veículos 371-4225

Av. Prefeito Waldemar Grubba, 1033 - Jaraguá do Sul - SC

VECTRA CD
97/98 - Prata, banco de couro, freios ABS, air-bag duplo, teto solar, computador de bordo. 25.000km

CORSA SUPER
99/99 - Preto, 4 p, aquecimento interno, lavador, limpador vidro traseiro, toca fitas. 49.000km

GOLF GL
95/95 - Branco, 4p, direção hidráulica, vidros + trava + sensor elétrico, aquecimento interno, lav. Limpador do vidro traseiro. 25.000km

"DEMAIS MODELOS NOVOS E SEMINOVOS CONSULTE-NOS"

ZECA Automóveis 275-3507

Novos - Usados de Todas as Marcas

Gol GL 1.8	92/92	G	Cinza	R$ 6.900,00
Gol, 2p, MI	97/98	G	Vermelha	R$ 11.500,00
Gol, 2p, MI 1.6	97/97	G	Branca	R$ 12.300,00
Gol, 2p, MI 1.6	97/98	G	Bordô	R$ 12.800,00
Gol, 2p, MI 1.0	97/97	G	Branca	R$ 11.500,00
Gol, 2p, MI 16V	99/99	G	Branca	R$ 14.300,00
Gol, 2p, CLI 1.6	96/96	G	Azul	R$ 11.300,00
Vectra, compl., 2.0,	98/98	G	Prata	R$ 22.800,00
Gol Plus, 16V, 4p	98/98	G	Prata	R$ 16.500,00
S-10 CS, 2.8, MWM	00/00	D	Prata	R$ 41.500,00
Gol, 2p, 1.0l	96/97	G	Branca	R$ 10.900,00
Tempra Ouro 16V	94/95	G	Preta	R$ 12.500,00
Fusca 1.300L	78/78	G	Branca	R$ 2.800,00
S-10 AR d.h., 2.2,gas	95/95		Cinza	R$ 17.800,00
Kadett SLE dir. e trio	93/93	G	Branca	R$ 9.500,00
Kombi 1.6	87/87	G	Branca	R$ 4.800,00
Gol MI 16V, 2p	98/98	G	Cinza	R$ 13.900,00
Escort compl., GL 1.8	94/94	G	Azul	R$ 10.500,00

Acervo: Biblioteca Pública do Estado de Santa Catarina

Consórcio Nacional

PanAmericano

sbt

Escolha Agora Sua Carta de Crédito!!!

MICROCOMPUTADOR
PLANOS 27 E 43 MESES

MOTOS E CARROS
PLANOS DE 34 À 60 MESES

ESCOLHA A MARCA E O MODELO DE SUA PREFERÊNCIA

PLANO MINHA CASA NOSSO LAR

*** Portas abertas para você e sua família**
*** Sua casa própria sem complicação**
*** Construir - Adquirir mais um imóvel ou realizar sonho da sua casa ou apartamento na cidade, campo ou praia, com o PANAMERICANO você terá benefícios especiais.**

Consulte sem compromisso

275-0475 / 9975-7602

Rua Jacob Buck, 120 - Centro - Ao lado do Besc - Jaraguá do Sul - SC
Anexo à PLUS COMPUTADORES

Acervo: Biblioteca Pública do Estado de Santa Catarina

Saia do Aluguel!

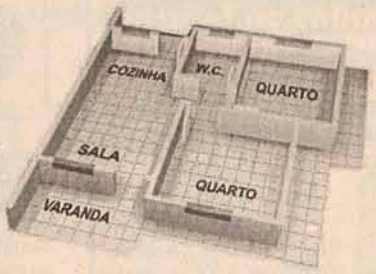

CRECI 6992

Condomínio Jardim das Flores

A CASA PRÓPRIA AO SEU ALCANCE

- Casas com 2 e 3 dormitórios
- Condomínio Fechado
- Quadra, playground, área verde
- Salão de Festas c/ churrasqueira
- Financiamento pela CEF em até 240 meses

Utilize seu FGTS

275-2163

Venha conhecer a casa modelo no local da obra
(Plantão todas as quintas, sextas e sábados)
Rua José Picolli, ao lado da Igreja Católica

Construtora: MENDES SIBARA Engenharia e Incorporadora — VENDECASA

Vendas: Trevo Assessoria Negócios Imobiliários (47) 275-2163

Rua Exp. Gumercindo da Silva, 72 - (Defronte Caixa Econônica)

AO GOSTO DE TODOS

CRECI 1541-J
IMOBILIÁRIA Garcia
FONE/FAX 275-0019
Rua João Planinscheck, 302

Casa nova de alvenaria c/ 50,00m², contendo 2 quartos, sala, cozinha, bwc. Terreno c/ 315,00m² (15x21). Localizada na Rua (903) (CEP 89250-000) José Jacob Martins, Loteamento Primavera, Bairro Estrada Nova. Valor R$ 20.000,00

Casa nova de madeira, c/ 50,00m², contendo 2 quartos, sala, cozinha, bwc. Terreno c/ 406,00m² (14x29). Localizada na Rua (693) (CEP 89254-365), Leopoldo Bleze, Loteamento Corupá, Bairro Chico de Paula. Valor R$ 18.000,00

Você pode mudar a sua vida!

Peso & Saúde

O jeito certo e saudável de emagrecer.

Reuniões todas as terças-feiras, às 15h, em sala anexa à Paróquia Evang. Luterana - Centro, Jguá do Sul.
Assista a uma reunião sem compromisso.
Informações pelo telefone (47) 635-1049

DEOCAR
CORRETOR DE IMÓVEIS
CRECI 8844

COMPRA - VENDE - ALUGA
E FAZ DOCUMENTAÇÃO IMOBILIÁRIA
Rua Guilherme Weege, 166 - Edifício Bergamo

370-6624
9102-5299

TERRENOS

1000 - **Nereu Ramos** - Lot. Murara, c/ 386,00m² ..... R$ 12.000,00
1006 - **Nereu Ramos** - Lot. Zanghelini, c/ 322,00m² ..... R$ 9.000,00
1007 - **Vila Nova** - c/ 429,00m² ..... R$ 28.000,00
1009 - **Nereu Ramos** - Localização Central, c/ 500,00m² ..... R$ 11.000,00
1011 - **Vila Lenzi** - R. Paulo dos Santos, c/ 500,00m² ..... R$ 25.000,00
1012 - **Barra do Rio Cerro** - R. Oscar Schneider, c/ 409,00m² ..... R$ 16.000,00
1013 - **Nova Brasília** - R. João Planinscheck, c/ 1.240,00m² ..... R$ 85.000,00
1015 - **Czerniewicz** - R. Roberto Ziemann, c/ 1037,00m² ..... R$ 95.000,00
1016 - **Três Rios do Norte** - de esquina, Lot. Sto Antônio, c/ 751,05m² ..... R$ 22.000,00
1024 - **Barra do Rio Cerro** - R. Oscar Schneider, c/ 480,00m² ..... R$ 16.000,00

CASAS

2000 - **VILA RAU** - casa de alvenaria, c/ 117,00m² e terreno de 2.407,00m² ..... R$ 145.000,00
2001 - **AMIZADE** - Lot. Versalis II, c/ 370,00m² - terreno de 450,00m² ... R$ 45.000,00 em construção
2003 - **AMIZADE** - R. Frederico Todt, 228 - em alv., c/ 120,00m² - terreno de 420,00m² .... R$ 45.000,00
2009 - **BARRA DO SUL** - a 800m da praia, sobrado alv. - 150,00m². Terreno c/ 300,00m² - R$ 45.000,00
2011 - **Vila Lenzi** - C/ 80,00M² - Terreno de 319,00m² ..... R$ 25.000,00
2012 - **Czerniewicz** - R. Antonio Gesser, 113, c/ 160,00m² ..... R$ 80.000,00
2013 - **Nova Brasilia** - área c/ 300,00m² ..... R$ 160.000,00
2014 - **Centro** - c/ 144m², terreno de 900m², em alv. ..... R$ 55.000,00
2015 - **CENTRO** - R. Amazonas, c/ 464,00m² - ótimo local - Aceita apto de menor valor .... R$ 260.000,00
2016 - **Vila Nova** - c/ 395m² + piscina ..... R$ 260.000,00 + finan
2017 - **Giardini Lenzi** - c/ 84m², mista ..... R$ 33.000,00
2030 - **Ilha da Figueira** - R. Águas Claras, alv., c/ 128,53m² ..... R$ 58.000,00
2031 - **Czerniewicz** - ótima localização, c/ 155m² ..... R$ 110.000,00
2034 - **Ilha da Figueira** - R. Domingos Rosa, 302, c/ 326,00m² ..... R$ 120.000,00
2038 - **Vila Amizade** - Schroeder I, c/ 170,00m² ..... R$ 22.000,00
2040 - **Nova Brasilia** - R. Otto Kuchenbecker, c/ 150,00m² ..... R$ 37.000,00

APARTAMENTOS

3001 - **Centro** - cobetura c/ 400,00m² ..... R$ 160.000,00
3002 - **Centro** - R. Reinoldo Rau, c/ 3 qtos, c/ 120,00m² ..... R$ 65.000,00
3003 - **Ed. Fragata** - R. Bahia ..... R$ 55.000,00
3004 - **Ed. Fragata** - R. Bahia ..... R$ 58.000,00

CHÁCARA

9000 - **Três Rios do Norte** - c/ casa de 100,00m², e terreno de 23.000m² - Topografia plana.. R$ 70.000,00

2004 - AMIZADE - em alvenaria - nova, com 132,00m² - **R$ 78.000,00**

2033 - Santo Antônio - R. Hercílio Anacleto Garcia, 416, alv., c/ 110,00m² - **R$ 27.000,00**

2020 - Vila Rau - R. Conrado Herdmann, lot. 28, c/ 2 casas. Uma de 72m² e outra de 63m² - **R$ 30.000,00**

2010 - VILA LENZI - casa em alv., c/ 258,00m² - terreno de 418,12m² - **R$ 160.000,00**

2027 - Ana Paula III - R. Santa Ana, 773, alv., c/ 110m² - **R$ 37.000,00**

2019 - Vila Rau (COHAB) - R. Abolição, 270, c/ 135m² - **R$ 25.000,00**

2035 - Barra do Rio Cerro - R. Berta Weege, 767, c/ 87,50m² - **R$ 75.000,00**

2022 - Vila Rau - R. Anton Frerich, lot. 73, c/ 160m² - **R$ 53.000,00**

2002 - AMIZADE - Lot. Versalis II - casa em alv., c/ 150,00m² - terreno de 450,00m² - **R$ 45.000,00**

2021 - JGUÁ ESQUERDO - R. João Januário Ayroso, 2820, c/ 202,00m² - em alv. Terreno de 450,00m² - R$ **116.000,00**

Acervo: Biblioteca Pública do Estado de Santa Catarina

CRECI 852-J

Lar Imóveis

275-2010 / 9101-9028 / 9122-7393
Av. Mal. Deodoro da Fonseca, 583

CASA DE ALVENARIA - c/ 3 qtos e demais dep., nova, toda murada, c/ 150m². Bairro Santo Antonio, somente **R$ 35.000,00**. Aceita-se proposta p/ financiamento.

CASA DE ALVENARIA - c/ 3 qtos., e demais dep. **R$ 18.000,00**. Terreno quitado. Bairro Santo Antonio.

CASA DE ALVENARIA - c/ 3 qtos., e demais dep. **R$ 20.000,00** ou **R$ 13.000,00** entr. + prestações do terreno. Bairro Santo Antonio

CASA MISTA - c/ 3 qtos. R. Lilia Ayroso Oeschler, Bairro Ilha da figueira. **R$ 35.000,00**

CASA DE ALVENARIA - c/ 4 qtos. R. Carla Rubia Grossi, Bairro Vila Rau. **R$ 45.000,00**

TERRENOS - financiados no Bairro Santo Antonio

20 empregos

20.1 Oferta

DIARISTA – precisa-se, que pernoite no emprego, que não tenha filhos e seje solteira. Tratar: 275-0887.

IMPRESSOR – p/ máquina Dry-off-set, sexo masc. Tratar: 275-3388.

REPRESENTANTE/PREPOSTO – Precisa-se, para vender brindes na região. Tratar: 370-7321, c/Dorival.

REPRESENTANTE/VENDEDOR – p/ vender produtos p/ construção e acabamento. (Trazer curriculum). Tratar: 370-6533, c/ Marina.

TELEMARKETING – c/ experiência em vendas, sexo fem., idade mínima de 20 anos. Tratar: Consórcio União, R. Barão do Rio Branco, 627, próx. Angeloni. Tratar: 371-8153.

VENDEDORAS – Precisa-se, com experiência. Tratar: 371-5353.

VENDEDORES EXTERNOS – Precisa-se, c/ experiência, para trabalhar na área de seguros. (Vir acompanhado de Curriculum). Tratar: 370-0075.

VENDEDORES – Precisa-se, c/ experiência, p/ Jguá do Sul e região. Consórcio União. Tratar: 371-8153. Rua Barão do Rio Branco, 627, centro.

20.2 Procura

COMPUTADOR – Concerta-se, micro e impressoras. Tratar: 276-1476, c/ Eloi.

GARÇOM – ofereço-me para trabalhar fins de semana. Tratar: 275-2629, após 18h30.

PEDREIRO – procuro serviço, tenho prática e indicação. Tratar: 372-0624, c/ Natália.

PROCURO – emprego de secretária, telefonista, aux. De escritório. Possuo ref., período integral ou parcial. Tratar: 370-4161, c/ Nara.

SERVIÇOS GERAIS – Ofereço-me para trabalhar, construção civil, limpeza, etc. Tratar: 371-7371, c/ Sr. Nico.

SERVIÇOS JARDINAGEM – Tratar: 9104-5332, com Inésio, das 12 às 13h30, ou à noite.

PRECISA-SE DE JOVENS PARA FAZER PANFLETAGEM.
Tratar: 370-3320, c/ Roger

PARCERIA
LOTEAR OU DESMEMBRAR
Procuramos áreas para desmembramento ou loteamento em parceria.
Para mais informações ligue-nos.
TERRAPLANAGEM LORENZI
Tratar: 370-6184 ou 9973-8386
CRECI 8490

TERRENOS

- Terreno c/ área de 442,00m² (13x34), sito no loteamento Piermann, próximo a escola Giardini Lenzi. Valor R$ 18.000.00.
- Terreno c/ área de 600,00m² (15x40), sito a Rua Henrique Bortolini, Jaraguá Esquerdo. (Com asfalto). Valor R$ 20.000,00.

CASAS

- Casa de madeira c/ 72,00m², Rua Antonio José Macedo - Constantino Pradi - Jguá Esquerdo. Valor R$ 30.000,00.
- 1/2 (meia) Água de Madeira. Loteamento Ouro Verde. Valor R$ 14.000,00
- Casa de alvenaria, c/ 400,00m². Centro.
- Casa de alvenaria, c/ 280,00m², em construção (70% concluído), no Jaraguá Esquerdo. R$ 65.000,00
- Casa de alvenaria, c/ 70,00m², no Loteamento Ouro Verde (Barra). R$ 14.000,00 entrada + 57x 500,00
- Casa de madeira, c/ 80,00m², no Firense - lote 101 - Jguá Esquerdo. R$ 15.000,00 + prestação
- Casa de alvenaria Jguá Esquerdo, c/ 65,00m², Lote 256 - Firense. R$ 18.000,00
- Casa de alvenaria, c/ 60,00m², Jguá Esquerdo - Lote 156 - Firense. R$ 25.000,00

LOTEAMENTOS FINANCIADOS EM ATÉ 60 PAGAMENTOS, COM UMA PEQUENA ENTRADA

- CAMPOSAMPIERO I
- CAMPOSAMPIERO II
- OURO VERDE
- FIRENZE

CONDOMÍNIO FECHADO - FLAMBOYANT

EDIFÍCIO GONZAGA
Aptos de 2 e 3 qtos (financiamento própria)

Empreendimentos Imobiliários Marcatto
Av. Mal. Dedoro, 1179
371-1136

CEDRO MÓVEIS

E A SELEÇÃO EM RITMO DE PENTA

TUDO EM 5X SEM JUROS

* Móveis sob medida;
* Inclusive móveis de Gramado;
* Cozinhas planejadas.

SOLICITE ORÇAMENTO
(47) 376-0679
ENTREGA E MONTAGEM GRÁTIS
Rua Exp. Gumercindo da Silva, 161 - Centro (próx. Caixa Econômica) - Jaraguá do Sul - SC

VEJA O QUE VOCÊ PODE FAZER COM R$ 217,53
Créditos de R$ 20.000,00 até R$ 126.986,70

- ✔ **Comprar sua casa**
- ✔ Comprar um terreno
- ✔ **Reformar sua casa**
- ✔ Concluir sua construção
- ✔ **Ainda poderá utilizar seu FGTS**
- ✔ Seu e da sua esposa

REPRESENTANTE
EMMENDORFER CONSÓRCIO
Moacir F. Fagundes
Tel. 371-3655 – 9102-1674 – 370-0187
Consórcio de imóveis

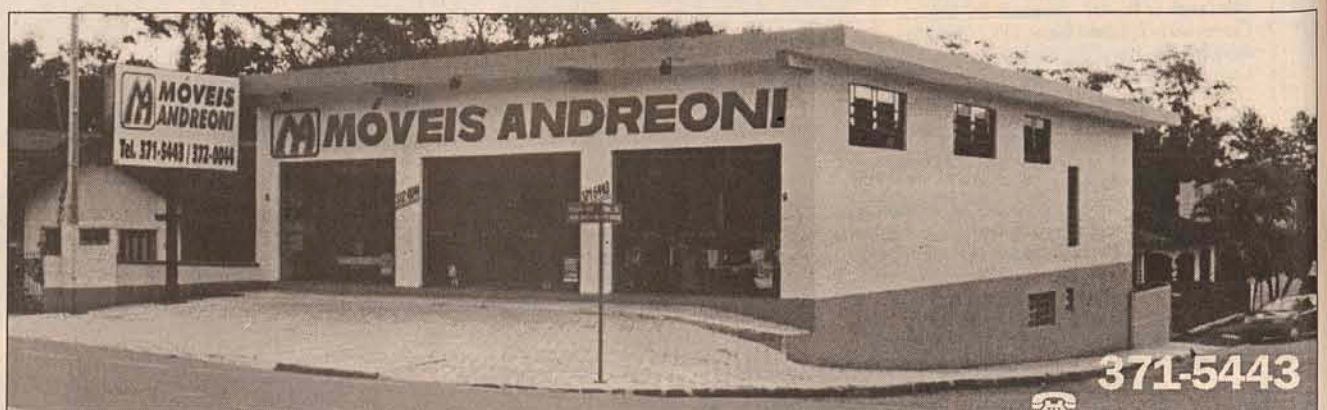

MÓVEIS ANDREONI

* **COLCHÃO D-28** Casal **R$ 133,00** à vista
* **ESTOFADO CANTO** 3x2 **R$ 180,00** à vista
* **FOGÃO REALCE** c/ 4 bocas, alto limpante **R$ 165,00** à vista

Acervo: Biblioteca Pública do Estado de Santa Catarina

SERVIÇO SOCIAL DO COMÉRCIO
CENTRO DE ATIVIDADES DE JARAGUÁ DO SUL

VENHA FAZER INGLÊS E ESPANHOL NO SESC

Sem taxa de matrícula
mensalidades que variam de
R$ 32,00 a R$ 41,00.
Profissionais habilitados e material didático moderno e atualizado.
Matrículas abertas
Ligue 371-8930 ou 371-9177
Início das aulas:
segunda semana de agosto

Rua Pres. Epitácio Pessoa, 1273 - Centro
www.sesc-sc.com.br / e-mail: cajaraguadosul@sesc-sc.com.br

Fone/Fax: 371-8930 - Fone: (47) 371-9177

Rua Adélia Fischer, 303 - Jaraguá do Sul - SC
Fone/Fax: 370-0251
E-mail: jaraguadosul@sc.senac.br

CURSOS TÉCNICOS
**** Técnico em Comércio Exterior***

PROGRAMAÇÃO DE CURSOS

CURSO	CH	PERÍODO	DIAS	HORÁRIO	INVESTIMENTO
Administração Financeira	120h	11/07 a 28/11	3ª e 5ª	19h às 22h	R$ 720,00
* vagas disponíveis *					ou 1+5 R$ 120,00
Assistente Administrativo	140h	01/07 a 09/12	2ª e 4ª	19h às 22h	R$ 665,00
* vagas disponíveis *					ou 1+6 R$ 95,00
Decoração de Ambientes	44h	07/08 a 02/10	4ª, 6ª e Sábados	Diurno-6ª's e Sábados	
		Noturno-4ª's e 6ª's			R$ 300,00 ou 1+2 R$ 105,00
Dê Vida a Sua Loja	220h	13/08 a 02/12	2ª, 3ª e 4ª	19h às 22h	1+ 5 de R$ 145,00
Atualização em Legislação	15h	26/08 a 30/08	2ª a 6ª	18h45 às 22h15	R$ 130,00
					ou 1+1 R$ 68,00
Trabalhista Vendas Externas	15h	26/08 a 30/08	2ª a 6ª	19h às 22h	R$ 86,00

SENAI

FIESC
SENAI

JARAGUÁ DO SUL

Promove Curso de:

COSTURA INDUSTRIAL

Inscrição até 9/08/2002

Vagas Limitadas!!!

Rua Isidoro Pedri, 263 - Rio Molha - Jaraguá do Sul/SC
Fone/Fax (0xx47) 370-7722
Site: www.sc.senai.br e-mail: jaragua@senai-sc.ind.br
SENAI On-line: 0800481212

SESI

FIESC
CIESC
SESI
SENAI
IEL

A MARCA DA RESPONSABILIDADE SOCIAL

Sistema Federação das Indústrias do Estado de Santa Catarina

PESQUISA DE CLIMA ORGANIZACIONAL

As organizações alinhadas com as boas práticas de gestão sabem o quão importante é o Clima Organizacional.

O QUE É CLIMA ORGANIZACIONAL?
É a percepção que os trabalhadores da empresa têm sobre as práticas políticas e valores organizacionais, assim como o nível de motivação e credibilidade.

COMO MENSURAR CLIMA ORGANIZACIONAL?
A Consultoria Social do SESI realiza esse importante trabalho com as ferramentas adequadas e equipe de especialistas dedicados a oferecer o trabalho customizado ao cliente.

A mensuração do Clima Organizacional é uma importante ferramenta de gestão que propicia às empresas dados para o desenvolvimento de um eficaz plano de ação interno.

Informações: fone 370 7899 ramal 207, com Eloisa

SESI - MARCA DA RESPONSABILIDADE SOCIAL
Centro de Atividades Jaraguá do Sul;
Rua Walter Marquardt, 835 - sesi@netuno.com.br
FONE: (47) 370-7899 FAX: (47) 370-7690

Acervo: Biblioteca Pública do Estado de Santa Catarina

10 imóveis

10.1 Casas

ALUGA-SE – quarto mob. c/ coz., lav. Tratar: 370-3561 ou R. Fidélis Stinghen, 64, próximo Portal.

BARRA – Vende-se, alv., aprox. 267m², aceita-se troca por casa na praia até R$ 30.000,00. R$ 70.000,00. Tratar: 9955-2298.

BARRA DO SUL – Vende-se ou troca-se por terreno no centro de Nereu. R$ 25.000,00. Tratar: 392-3050.

BARRA VELHA – Vende-se, em alv. c/ 4 qtos, sala, coz., bwc, gar. p/ 2 carros e demais dep. R$ 25.000,00. Tratar: 373-3787, c/ Noeli.

CZERNIEWICZ – Vende-se, sobrado c/ 267m, 3 qtos., 2 banheiros, 2 salas, cozinha, área de serviço, garagem p/ 2 carros. Próx. ao Pama, em frente ao nº 134. Tratar: 275-0845.

GUAMIRANGA (próx.) - Vende-se, mad., c/ 2 qtos, coz., sala, bwc, gar e demais dep. R$ 20.000,00. Tratar: 373-3787, c/ Noeli.

ILHA DA FIGUEIRA - Vende-se ou troca-se, madeira, c/ 3 qtos, sala, coz., bwc e demais dep. R$ 22.000,00. Tratar: 370-5012, c/ Marcos.

ITAJUBA – Vende-se, mista, a 250m da praia, próx. da Erivelto Imóveis. Ficam imóveis, geladeira, fogão, etc. R$ 12.000,00, neg. Tratar: 370-0075 ou 9975-0601.

LOT. SANTO ANTÔNIO – Troca-se residência, c/ 160m², por resid. mais próxima ao Centro. Tratar: 276-0645, c/ Altair.

LOT. SEU CHICO – Vende-se, na Gustavo Lesmann, s/nº, junto casa pré-moldada 6x8. R$ 7.000,00 + 30x R$ 150,00. Tratar: 370-1616, c/ Elcio.

MASSARANDUBA – Vende-se, em alv., c/ 130m², terreno c/ 400m², no centro. R$ 26.000,00. Tratar: 379-1119, c/ Marisa ou Ailton, hor. com.

NEREU RAMOS – Vende-se, c/ terreno 500m², todo murado c/ escritura. R$ 9.000,00. Aceita-se carro. Tratar: 371-6069.

NOVA SANTA ROSA (PR) – Vende-se ou troca-se por outra em Jaraguá do Sul. Tratar: 276-3257.

SANTO ANTÔNIO – Vende-se, 2 casas no mesmo terreno. R$ 20.000,00. Motivo de mudança. Tratar: 276-1044, c/ João.

TRES RIOS – Alugo, uma alv. grande e outra mista, R$ 150,00 (cada). Tratar: 370-1827.

TROCA-SE – casa em Joinville por casa em Jaraguá do Sul. Tratar: 9123-0794, c/ Osni.

VIEIRAS – Vende-se, em alv., c/ 136m², todo murado, próx. Bebidas Kienen. R$ 45.000,00, neg. Tratar: 370-2068.

VILA LALAU – Vende-se mista, próx. Marisol, c/ 3 qtos, chur., gar. e demais dep. R$ 25.000,00. Aceito apto. financ. De 2 qtos ou carros até R$ 6.000,00. Tratar: 371-6069.

VILA LENZI – Vende-se, frente p/ colégio, c/ 125m², c/ gar., 1 suíte, 2 qtos e demais dep., cortinas fica na casa. R$ 75.000,00, aceita-se carro ou R$ 60.000,00 + financ. Tratar: 370-9050, c/ Simone.

10.2 Apartamentos

CENTENÁRIO — Aluga-se quitinete mobiliado. Tratar: 370-3561.

CENTRO — Vende-se Quitinete, próx. Antares. R$ 23.500,00 + financ. (R$150,00 por mês). Tratar: 275-3798.

CENTRO — Divide-se, novo, só para moças, próx. ao Angeloni. R$ 60,00. Tratar: 372-0046, c/ Geórgia.

CENTRO – Vende-se, novo, c/ 3 qtos, coz., bwc e demais dep. Prédio c/ piscina, salão de festa, chur. Individual. Ed. Pérola Negra. R$ 100.000,00, aceita-se contraproposta ou troca-se. Tratar: 371-9521 ou 370-4657 após 19h, c/ Rose.

CENTRO — Divide-se c/ moça, apto mobiliado, novo. Tratar: 370-6422, após 19h.

CURITIBA — Vende-se, c/ 165m², 1 suíte, 2 qtos, totalmente mobiliado, no bairro Batel. Troca-se por apto ou casa em Jaraguá do Sul. Tratar: 372-2339 ou 9993-5946.

VILA NOVA – Vende-se, em constr. Pela construtora JG, Ed. Jardim das Mercedes. R$ 4.000,00, neg. Tratar: 370-6348.

SANTO ANTÔNIO – Vende-se, em constr., c/ 2 qtos., gar., chur. e salão de festas no Res. Jardim das Mercedes. Entr. de R$ 8.000,00 + 1/2 CUB por mês. Tratar: 370-7698, c/ Vilson.

10.3 Terrenos

ÁGUA VERDE – Vende-se, c/ 678m², por R$ 37.000,00. Tratar: 9975-2164, c/ Jr. CRECI 9465.

AMIZADE – Vende-se, próximo Clube dos Viajantes, 60% de entrada e restante parcelado. Tratar: 9992-6045.

AMIZADE – Vende-se, Res. Versalles, c/ 300m². R$ 25.000,00. Tratar: 9975-2164, c/ Jr. CRECI 9465.

CENTRO – Vende-se, R. João Picolli 16,5x22. R$ 50.000,00. Tratar: 370-0790, após 15h.

CENTRO – Vende-se, c/ 622m², c/ galpão de 135m². Valor a comb., todo murado. Tratar: 371-9157.

CENTRO – Vende-se, R. Leopoldo Janssen, c/ 522m². R$ 40.000,00, aceita-se carro ou parcelamento. Tratar: 275-3900 ou 9113-0900.

ILHA DA FIGUEIRA – Vende-se, c/ 577,76m². R$ 18.000,00. Tratar: 9975-2164, c/ Júnior. CRECI 9465.

ITOPAVA – Vende-se, c/ 460m². R$ 2.200,00 ou R$ 700,00 + 10x R$ 180,00. Tratar: 274-8404, c/ Dilson.

JARAGUÁ ESQUERDO — Vende-se, Lot. Juventus c/ aprox. 400m². Valor R$ 17.000,00. Tratar: 372-0074 ou 9112-4711 c/ Elson.

JARDIM FIRENZE – Vende-se. Tratar: 371-7061.

PIÇARRAS – Vende-se, a 50m² do mar, cond. fechado. Ótima loc. R$ 15.000,00. Tratar: 372-3812.

RES. RENACENÇA – Vende-se, c/ 416m², de esq. R$ 20.000,00. Tratar: 9975-2164 c/ Jr. CRECI 9465.

VILA LENZI – Vende-se, terreno com área total de 644,00m², próximo ao Colégio Giardini Lenzi, na Rua Jaime Gadotti, no valor de R$ 19.000,00. Aceita-se proposta. Tratar: 371-6310, comercial, ou 9975-9543, c/ Patricia.

VILA LENZI – Vende-se, R. Elpídio Martins, c/ 562,87m², sendo 29m de frente p/ asfalto. R$ 22.000,00. Aceita-se carro ou parcelamento. Tratar: 275-3900 ou 0113-0900.

10.4 Salas comerciais

CENTRO – Vende-se escritório, c/ infra-estrutura montada. Tratar: 371-3216. Venda: R$ 20.000,00.

CENTRO – Aluga-se salas confortáveis, c/ ar, mobiliada, fax, ramal exclusivo e secretária. Centro Med. Odontológico, 3º andar. Rua Guilherme Weege, 50. Tratar: 372-2651 ou 371-6505.

DIVIDE-SE – c/ 80m², equipada, c/ 2 linhas telefônicas, fax, computador e recepcionista. Tratar: 370-0431 ou 370-3634, pela manhã.

VILA LENZI – Vende-se locadora, ótimo ponto. Tratar: 275-3937.

SALA COMERCIAL — sala comercial "nova" c/ 140 m2, c/ gesso, lâmp., direc., jardim estacionamento. Ótimo p/ prestadores de serviço, farmácia ou 1,99, Rua Bernardo Dornbush. Tratar: 9903-9567.

10.5 Chácaras

BARRA DO RIO CERRO – Vende-se, de 8 morgos, perto da Empresa Malwee. R$ 45.000,00. Aceita-se terreno u casa no valor de R$ 15.000,00, nas proximidades da Ilha da Figueira ou Vila Lalau. Tratar: 376-2221, c/ Francisco.

GARIBALDI – Vende-se, Ribeirão Cacilda, c/ 200.000m², c/ nascente, luz, água e plantação. R$ 32.000,00. Tratar: 372-0571.

MASSARANDUBA – Vende-se, área de lazer, c/ 1000m² contr., salão de baile, lanchonete, rest., cancha bocha, 2 campos fut. Suíço, 1 c/ iluminação, lagoa de peixes c/ 400m² e pista de motocros. Área de 20.000m² a 16km do centro de Jaraguá. Aceito troca por outro imóvel de menor valor. Tratar: 9993-0623 ou 276-3602.

RIBEIRÃO GRANDE DO NORTE – Vende-se, c/ área de 75.000m², c/ casa de alv., c/ lagoa c/ peixe. R$ 30.000,00. Aceito troca por casa em Jaraguá do Sul. Tratar: 376-0927.

RIO MOLHA – Vende-se, c/ casa de 5 qtos, terreno de 3.900m², 2 lagos c/ peixe. R$ 100.000,00, aceita-se proposta. Tratar: 370-1401, c/ Flavio.

RIO MOLHA - Vendo chácara ecológica c/ área de 20. 850 m2 R$ 130.000,00 ou de 40.850m2 R$160.000,00 Â 6km do centro perto de tudo que vc precisa. Local com toda infra-estrutura, chalé e edícula no estilo suíço c/ garagem, churrasqueira, escritório, telefone, circuito de tv, aquecimento à lenha e parabólica, rede sanitária septica, rede hidráulica direto da nascente, rede elétrica c/ iluminação externa, galpão c/ quitinete, canil, lagoa, e mais terrenos prontos para construir. Tratar: 370-8563 / 9975-0102.

Acervo: Biblioteca Pública do Estado de Santa Catarina

OM VEÍCULOS

Rua João Januário Ayroso, 65

(47) 371-5343 - (47) 9903-2936

COMPRA - VENDE - TROCA - FINANCIA

VW		
Gol 1.0, rodas liga leve, 15, para-choque pers. aerofólio	96	Prata
Logus CL, 1.6 desemb. ar quente	94	verde met.
Parati CL, 1.6, gas.	91	prata
GM		
Corsa Sedan, 1.0, 4p, dir. hidráulica, único dono	2000	verde met.
Vectra 2.0, GL, compl. c/ película, gas.	97	branco
Logus CL 1.6, desemb., ar quente	94	verde met.
Vectra CD, 2.0, completo	94	cinza
Vectra GLS 2.0, completo	94	prata.
Gol 1.6, alc	88	branco
Chevette DL 1.6, gas., ar-quente, desb. tras.	92	dourado
Chevette 1.6, alc.	89	marrom
FIAT		
Uno Mille, EX, 1.0, 4p, gas., limp. e desb. tras., ar quente, compl. - ar	98	bordô
Uno Mille, SX, 1.0, v.e., tv. e., lp. e desb.t., gas., ar quente	97	bordô
Uno Mille, SX, 1.0, ar, lp. e desb.t., gas.	97	verde met.
Uno ELX, 1.0, 4p., ar completo	94	Azul met.
Pick-up Fiorino aberta 1.0, longa	94	Branca
FORD		
Escort GLI, 1.8, limp. desemb., ar-quente, dir. hidr.	96	azul met.
Escort L 1.6, alarme, desemb., ar quente	94	cinza
Escort Hobby 1.0, gas.	94	dourado
Escort L 1.6, alarme, desemb., ar quente	94	cinza
Versales GL 2.0, 4p, bordô, ar cond., d.h. + abs	93	bordô
Verona LX, 1.6, desemb. ar quente	91	preto onix
Escort L 1.6, alc.	89	cinzar
MOTO		
Kawasaki 50 Cc, 0km, 2002 - R$ 2.500,00	02	

30 veículos

30.1 Chevrolet

BLASER – vende-se, 98, 6 CC, 4x4, c/ GNV. 35.000km, ótimo estado. Tratar: 9979-1437 c/ Giovani.

C-10 – Vende-se, camionete, 70, die. R$ 8.000,00. Tratar: 374-2011.

CARAVAN — vende-se 84, diplomata, com ar cond., e dir hidr. R$ 3.200,00 aceita-se troca. Tratar: 9111-7033.

CHEVETTE – Vende-se, 93, 1.6, gas., azul. R$ 5.000,00. Tratar: 371-7260.

CHEVETTE — vende-se, 80, inteiro. R$ 2.100,00. Tratar: 9993-0530.

CHEVETTE – Vende-se, 86, cinza, aros de liga, gas. R$ 3.500,00. Tratar: 275-1817.

CORSA — vende-se 95, wind, R$ 9.200,00. Tratar: 373-2563.

CORSA — vende-se sedan, 2001, prata, única dona, R$ 7.200 + assumir 16 parcelas. Tratar: 370-0075 ou 9975-0601

CORSA — vende-se Wind, 1.0, 96, prata c/ aro de liga leve. R$ 9.000,00. Tratar: 370-7986 c/ Marcelo.

CORSA — vende-se, pick-up completa (- dir. hidr.), prata. R$ 10.500,00 à vista R$ 7.000,00 de entr. +12x R$ 351,00 fixas. Tratar: 9955-5572. C/ Jucélio.

CORSA — vende-se 96, Wind. Tratar: 371-7212.

CORSA — troca-se 98, 2 pts, por carro de maior valor (pálio ou corsa). Tratar; 376-2092 ou 9104-8542 c/ Carlos.

CORSA — vende-se Sedan, 2000. Tratar: 371-5343.

CORSA - vende-se GL, 1.6, dir. Hidr., 96, azul. R$ 13.000,00. Aceito proposta s/ troca. Tratar: 370-8154 ou 9955-9206 após expediente.

CORSA SEDAN – vende-se Picape, 96, GL, prata, acento de couro, em ótimo estado. R$ 10.500,00. Tratar:371-6651 ou 9977-4913.

DIPLOMATA - vende-se, SE, 90, azul esc. Met., vd. Eletr., trv elétr., ar cond., espelho eletr., capo eletr., d.h., volante escamoteável, 6Cc, gas., completíssimo. R$ 6.700,00. Impec. Tratar: 371-9375.

DIPLOMATA — vende-se 98, álcool, completo, vidro elétrico. R$ 6.500,00. Tratar: (47) 330-6557 Blumenau.

IPANEMA — vende-se, SL 91, cinza. R$ 6.500,00. Tratar: 9975-1024.

KADETT – Vende-se, 96/97, Sport, compl., doc. paga até 2003. R$ 12.000,00 ou troca-se p/ menor valor. Assumir financ. Tratar: 275-2860, c/ Sandro.

MONZA — vende-se 87, SLE, 87, completo (-ar) e direção. R$ 4.500,00. Tratar: 276-3355.

MONZA — vende-se 88 hidramático todo elétrico completo. R$ 5.200,00. Tratar: 273-0601.

MONZA — vende-se 88, SLE, álcool. Tratar: 371-7212 ou 9963-7641.

OPALA – Vende-se, 87, grafite, 4Cc., alc., em ótimo estado. R$ 2.800,00. Tratar: 373-4018.

OMEGA – vende-se 93, GLS, completo, teto c/ comp. de bordo. R$ 8.500,00 + 19 x 275,00. Tratar: 371-8432.

OMEGA — vende-se GLS, 93/93, completo. R$ 12.900,00, negociável. Tratar: 372-0745 ou 370-0404.

OMEGA — vende-se, GLS, completo. R$13.500,00. Tratar: 373-2563

ÔMEGA — vende-se CD, 96, c/ teto, painel digital, único dono, c/ 160.000 km. Tratar: 376-1772.

S-10 – Vende-se ou troca-se, Deluxe, diesel, 96 e 97, impecável. Tratar: 276-3223.

S-10 – Vende-se, 96, preta, com d/h, valor a comb. Tratar: 376-1772, c/ Nei.

VECTRA – Vende-se, 97, 2.0, GL, compl., branco. Tratar: 371-5343.

VECTRA – Vende-se, 97, GLS, compl. Tratar: 371-9730.

VECTRA — vende-se GLS, 97/97, completo. R$ 18.900,00 negociável. Tratar: 372-0745 ou 370-0404.

VECTRA – Vende-se ou troca-se, 96, por terreno. Tratar: 371-9616, c/ Lídio.

VECTRA — vende-se 94. Tratar: 371-5343.

VECTRA — vende-se GLS, 97, azul, único dono, c/ 56.000 km originais. Tratar: 273-0994 part.

HP VEÍCULOS — Fone: (47) 370-8622

Fiat Palio	1.0, 4p, c/ opcionais	Branco	1998
Fiat Prêmio	CS 1.5, alc	Vermelho	1993
Fiat Uno	Mille SX, 4p, compl.	Prata	1997
Fiat Uno	Mille EP, 4p, limp./des./ar quente	Verde	1996
Fiat Uno	Mille EP, 4p, compl.	Azul	1996
Fiat Uno	1.3 CS, c/ opcionais, gas.	Azul	1988
Fiat Fiorino	1.5i, Trekking	Preta	1996
VW Gol	CL 1.6, c/ opcionais	Prata	1994
VW Gol	1000 bácico	Branco	1993
VW Golf	GTI compl/couro/teto	Roxo	1994
VW Parati	1.0, 16v, 4p, trava + opcionais	Cinza	1999
VW Santana	GLS, 4p, autom.	Marrom	1987
VW Fusca	1300L, rodas 14	Prata	1978
GM Corsa	Sedan 1.6, c/ opcionais	Branco	1998
GM Corsa	Super 1.0, 4p, c/ar	Verde	1997
GM Corsa	Super 1.0, 2p c/ opcionais	Branco	1997
GM Corsa	Wind 1.0, 2p c/ opcionais	Branco	1997
GM Corsa	1.0, 2p,Wind c/ opcionais	Bordo	1995
GM Corsa	1.0, 2p Wind, c/ opcionais	Roxo	1994
GM S-10	DeLuxe, 2.5, turbo diesel	Roxo	1996
GM Vectra	GLS 2.0, completo	Prata	1995
GM Monza	SL/E, 2p, c/ opcionais (alc.)	Azul	1992
GM Monza	Classic, 4p, completo	Azul	1991
GM Chevette	DL 1.6/S + rodas	Vermelho	1991
GM Chevy	500 DL 1.6/S álcool	Prata	1991
GM Opala	Diplomata 4p, relíquia	Verde	1991
GM D-40	Baú Diesel	Branca	1990
GM D-20	Custon Diesel	Azul	1988
Ford Fiesta	1.0, 4p, básico	Prata	1998
Ford Pampa	1.6, c/ opcionais	Branca	1996
Ford Escort	L 1.6, c/ opcionais	azul	1993
Ford Escort	L 1.6 c/ teto e opcionais	vermelho	1990
Ford Verona	LX 1.6, c/ opcionais	Cinza	1990
Seat Cordoba	GLX, 1.8 completo	Cinza	1995
Honda Titan	125, part. elétr.	Prata	2001
Kawasaki	Ninja ZX-11 - 1100cc	Bordô	1994

Rua Walter Marquardt, 518 - Em frente ao Posto Mime

30.2 Fiat

ALFA ROMEO — vende-se 164, ano 95, hidramatie, cinza, chumbo, com 27.000 km, original novo. Tratar: 275-3044 ou 9993-5946.

FIAT 147 — vende-se 86, R$ 1.600,00. Aceita-se troca. Tratar: 9111-7033.

FIORINO — Vende-se, 84, (fechada), branca. R$ 2.300,00. Tratar: 376-1375.

FIORINO – Vende-se, 88, branco. R$ 3.000,00. Tratar: 376-1375.

PALIO — vende-se EL, 1.5, 4 pts, ano 97/97, completo, menos ar e dir, carro de mulher em ótimo estado, entr. + financ. Tratar: 9117-0666.

PÁLIO — vende-se 98, 1.6, c/ vidro, trava, 4 pts, prata. R$ 12.800,00. Tratar: 373-1026. Após 17h.

PALIO — vende-se, EX, 98, c/ trava eletr., alarme, desemb., documentação paga até 2003, em ótimo estado. R$ 11.000,00. Tratar: 371-1914 c/ Mari.

PALIO — vende-se 00/01, azul met., gasolina, ar quente/frio, trava e ar-cond. Aceita troca de menor valor. Tratar: 370-4810

PRÊMIO — vende-se 86, R$ 2.000,00. Tratar: 9101-9410 ou 370-4617.

COMPRO CONSÓRCIO

Contemplado ou não contemplado,

mesmo em atraso, pago à vista, em dinheiro

(0XX) 47 522-0256 ou 9968-0588

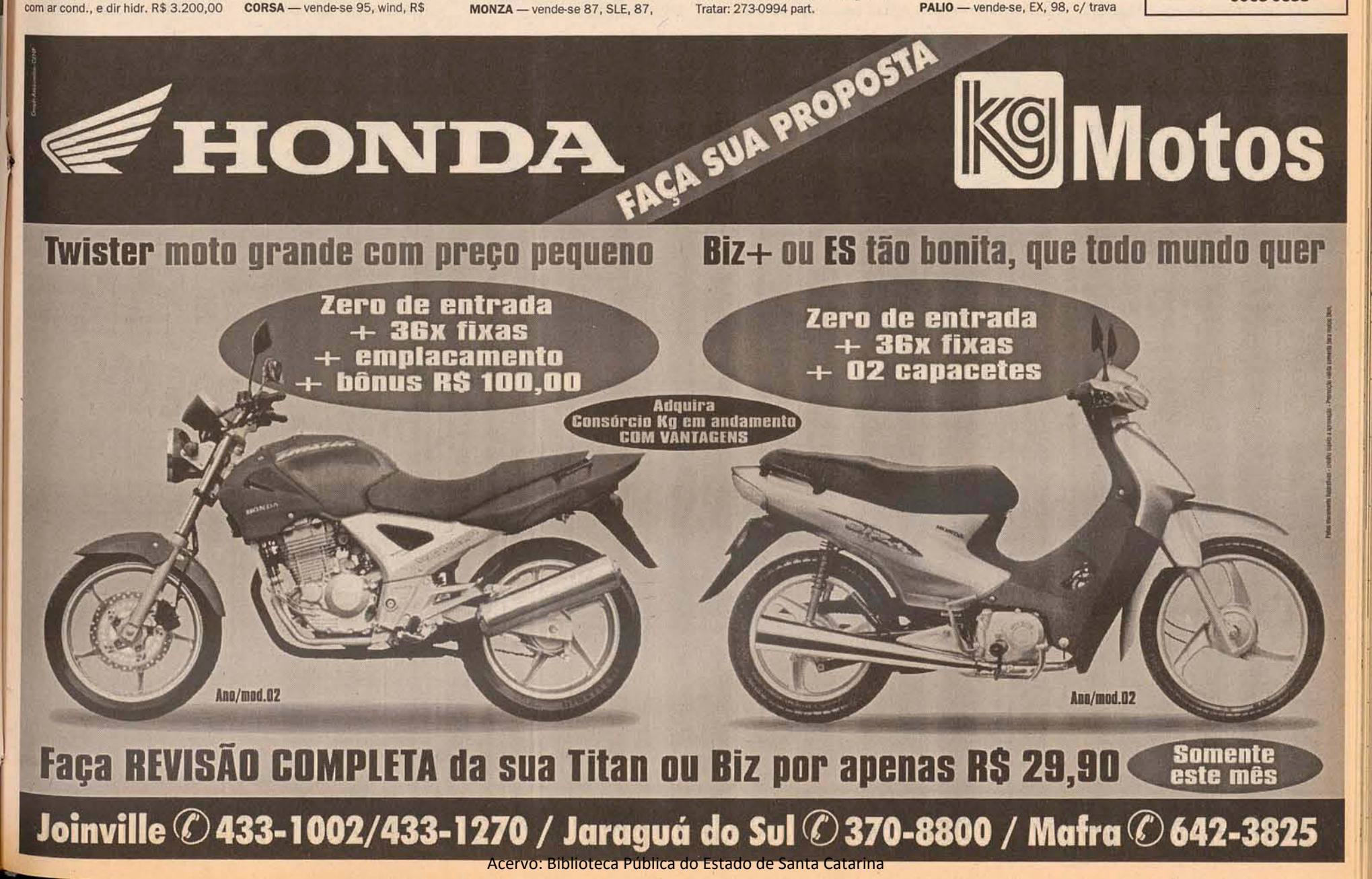

Acervo: Biblioteca Pública do Estado de Santa Catarina

Sul Brasil rolamentos

Rolamentos - Retentores - Buchas - Mancais Anéis - Elásticos Graxa

Rua Bernardo Dornbusch, 2155 - Vila Baependi
Fone: 370-5131 - Plantão 24hs 9979-3484

30.2 Fiat

TEMPRA - vende-se 93, azul. R$ 8.500,00 (R$ 2.000,00 entr. + restante). Tratar: 376-2890.

UNO — vende-se ELX 95, completo, R$ 4.000,00 e assumir 16 x R$460,00. Tratar: 9121-6163.

UNO – Vende-se CS 95, 1.5, gas., compl. + ar cond., t.e. R$ 8.200,00 ou 36x R$ 269,00, c/ R$ 2.500,00 entr. Tratar: 376-1772.

UNO — vende-se 93, vermelho, em ótimo estado, com insulfilme, entrada mais financiamento ou ótimo preço a vista. Tratar: 371-7398 c/ Eduardo. Hor. Coml.

UNO — vende-se 2001, 4pts. R$ 12.500,00. Tratar: 373-2563.

UNO — vende-se ELX, 1.0, 96, 4 p, completo (- ar), c/ rodas de liga. R$ 8.700,00. Tratar: 275-3248 ou 9102-8213.

UNO — vende-se Mille, 93, c/ limp., desemb., e ar quente. R$ 6.800,00. Tratar: 373-2563.

UNO - Vende-se, 90, S 1.3, 2P, vermelho. Tratar: 371-4225.

UNO – Vende-se, ELX, 4p, 95, verde met., compl. – ar cond., único dono, c/ nota fiscal e manual já licenciado até 2003. R$ 8.700,00. Tratar: 371-6056,

UNO – Vende-se, somente o motor, 94, 1.6, valor a comb., c/ nota. Tratar: 371-2117, c/ Charles.

UNO – Vende-se, CS, 1.5, 96, 4p, prata, muito bem conservado. Tratar: 376-1772.

UNO – Vende-se, CS, 88, 2p, azul, lindo. Tratar: 9975-0383.

UNO – Vende-se, Mille SX, 97, bordô, gas., v.e., trv.e., limp., desb. tras., ar quente, para-choque pers. R$ 8.500,00. Tratar: 371-5343.

UNO – Vende-se 1.5 R, 89, vidro eletr., desemb. traseiro, àlcool. R$ 4.000,00. Tratar: 273-0651. c/ Marlon.

CRÉDITOS

Para compra de imóveis, construção, reforma ou capitalização de sua empresa de R$ 20.000,00 a R$ 90.000,00, prestações a partir de R$ 214,00, podendo usar seu fundo FGTS, temos créditos para caminhões e automóveis. Autorização BACEM

(47) 322-7505 ou 9121-6142, c/ Maurício

ESTOFARIA Gaúcha

371-7770

Especializada em estofamento automobilístico em couro e tecido

E-mail: estofariagaucha@netuno.com.br
www.embrainfo.com.br/estofariagaucha

30.3 Ford

BELINA — troca-se, 88, R$ 4.000,00 + consórcio e troco por Parati 92 a 95. Tratar: 276-0600 ou 9902-3012.

BELINA — vende-se Scala, 85, prata. R$ 3.500,00.

CORCEL II — vende-se ano 81, gasolina, bege. R$ 2.000,00. Emplacado até 2003. Bom estado. Tratar: 370-9108.

CORCEL II — vende-se, 81, valor a comb. Tratar: 9965-9318 c/ Leandro.

COURIER — vende-se 99, CLX, 1.3, azul. Entrada R$ 7.800,00+ 22x R$ 280,00 fixas. Tratar: 273-0994.

DEL REY — vende-se 86, prata, 4 p., álcool, aceita-se menor valor. R$ 3.800,00. Tratar: 376-3004 ou 9975-7785.

ESCORT — vende-se Hobby, 1.0, 94, bordô, c/ para-choque personalizado. Ótimo estado. R$ 6.700,00. Tratar: 275-3248 ou 9102-8213.

ESCORT – vende-se Hobby, 94, R$ 4.500,00 + financ. Tratar: 373-2563.

ESCORT – vende-se Hobby, 96. R$ 8.000,00. Tratar: 373-2563.

ESCORT — vende-se GL, 88. Tratar: 371-7212 ou 9963-7641.

ESCORT — vende-se, 93, L, azul petróleo, gas., 2º dono, personalizado. Tratar: 370-9172.

ESCORT — vende-se, GL, 1.6, 95, gasolina. Tratar: 376-2068 ou 9992-4712 c/ Leo.

F-1000 – Vende-se, 94, compl. Aceito troca. R$ 27.000,00. Tratar: 376-1701.

F-1000 - Vende-se, SS, 94, gas., único dono, branca, ótima conservação a gas. Tratar: (47) 9995-8242

FIESTA - Vende-se, 1.0, 4p, 98, prata. Tratar: 370-8622.

FIESTA – Vende-se, 98, 4p, verde limão, c/ alarme, rodas, insulfilme, todo revisado. R$ 8.900,00 + 22x R$ 172,00. Aceita-se Uno 96 ou 97 c/ 4p, na cor branca, de preferência o EP. Tratar: 9122-2093.

FIESTA — vende-se 2000, c/ ar. R$ 6.500 + 36x R$ 275,00. Tratar: 9963-5287.

MONDEO – Vende-se, 96, GLX, compl. R$ 13.500,00, aceita-se veículo de menor valor. Tratar: 370-7542 (res.) ou 275-2990 (com.).

RANGER – vende-se picape XL, caçamba p/ 1.100 kg, 4cc, gas., carro impecável. R$ 10.000,00 + 36x 384,00. Tratar: 372-3499 c/ Volnei.

VERONA – Vende-se, 90, alc., em ótimo estado. R$ 5.500,00. Tratar: 274-8550.

VERONA — vende-se LX, 91, álcool, motor AP, dourado c/ rodas magnésio. R$ 6.500,00. Tratar: 273-1001.

VERSALLES — vende-se ou troca-se, guia, 2.0, 94, completo. R$ 5.500,00 +22x R$290,00. Tratar: 9991-9940 c/ Clóvis.

ÁGUIA MOTOS

MOTOS NOVAS E USADAS

Veículo	Ano	Comb.	Cor
RF 600	93	G	Vermelho
XT 600	96	G	Branco
XT 225	00	G	Azul
NX 350	96	G	Vermelho
CB 450TR	87	G	Branco
CB 400	80	G	Vermelho
DT 200	95	G	Preta
CBX 200	01	G	Preta
CBX 200	98	G	Vermelho
XLX 250	89	G	Preta
XLX 250	84	G	Branca
NX 200	98	G	Verde
IND 250	98	G	Preta
Titan 125	02	G	Vermelha
Titan 125	00	G	Verde
Titan 125	99	G	Azul
Bis 100	02	G	Vermelho
Bis 100	98	G	Azul
H. Drean 100	96	G	Azul
Mini moto Honda	50	G	Branca
Mini moto Yamaha	50	G	PW 50

BR 280 Km 57, nº 1149 - Próximo ao Trevo de Guaramirim
Fax: (47) 373-0917 / 373-1381 - Guaramirim - SC

30.4 Volkswagen

APOLO — vende-se ou troca-se, 91, 1.8, álcool, c/ aro de liga, em perfeito estado. Tratar: 370-0277 ou 9121-1320.

BRASILIA – Vende-se ou troca-se por moto, 81, branca. R$ 2.000,00. Tratar: 9122-0795, c/ João.

BRASÍLIA — vende-se, 79, ótimo estado, ou troca-se por moto CG ou mat. de construção. R$ 1500,00. Tratar: 376-3666 c/ Paulo.

FUSCA – vende-se 73, bege. R$ 1.700,00. Tratar: 9909-0502.

FUSCA — vende-se 73, reformado, moto e caixa na garantia. Tratar: 373-2563

FUSCA – vende-se 81 em ótimo estado aceita moto. Tratar: 372-039 ou 9965-8875.

FUSCA – vende-se, 80, c/ alterador recém reformado. R$ 2.500,00. Tratar: 273-0241 c/ Altair. Aceita metade em material de construção.

FUSCA – Vende-se, 80, amarelo claro. R$ 2.700,00. Tratar: 370-6316.

FUSCA — vende-se, 67, bege, c/ documentação em dia, em ótimo estado (motor 1300) todo original. R$ 2.800,00. Tratar 370-9134 ou 9122-7341.

FUSCA – Vende-se, 94, dourado met., insulfilme, ótimo estado. R$ 5.900,00. Tratar: 376-1772.

CIA MOTOS multi-marcas

COMPRA - VENDA - TROCA - FINANCIA - CONSÓRCIO

☎ 370-5999

CONSÓRCIO DE: MOTOS - CARROS - CASAS - APTOS - TERRENOS

C 100 Biz ES 60 x R$ 77,00

CG 125 KS 60 x R$ 81,12

CBX TWISTER 60 x R$ 141,60

TORNADO 60 x R$ 155,40

UNO MILLE 2p 60 x R$ 261,00

TABELA DE MOTOS USADAS

CRIPTON	0KM	
SUNDOWN ERGON 50	97/98	PRETA
C 100 BIZ	98/98	AZUL
CG 125 TITAN KS	0KM	
CG 125 TITAN	95/95	VERM.
CG 125 TITAN	97/97	VERM. CG
125 TITAN	98/89	AZUL
CG 125 TITAN	97/98	VERM.
CG 125 TITAN	99/99	VERDE
CG 125 TITAN	98/99	AZUL
CG 125 TITAN KS	02/02	PRATA
CG 125 TITAN ES	01/01	PRATA
XLR 125	99/99	AZUL
CBX 200 Strada	00/00	ROXA
CBX 250 TWUISTER	02/02	AZUL
CBR 450 SR	91/91	AZUL
NX 400 FALCON	01/01	VERDE

CONFIRA TODAS MARCAS E MODELOS 0KM
FINANCIAMENTO 20% ENTRADA E SALDO EM AtÉ 36X FIXAS

Aceitamos seu consórcio na troca - Rua Waldemar Grubba, 3449 - em frente ao DG da Weg

Acervo: Biblioteca Pública do Estado de Santa Catarina

30.4 Volkswagen

FUSCA – Vende-se, 85, motor 1300, ótimo estado. R$ 3.500,00. Tratar: 376-1772.

GOL - vende-se 99/00, completo, 4 pts., valor à comb., troca-se por carro de menor valor. Tratar: 372-0804 c/ Claudete.

GOL — vende-se 94, 1.6, AP, gas., R$ 4.500,00 + 17x R$ 290,00. Tratar: 276-3056 a tarde c/ Valdecir.

GOL vende-se 99, c/ar, GNV, branco, 2 pts, insulfilme, R$ 16.000,00. Aceita proposta. Tratar: 9979-8040.

GOL — vende-se CL 1.6, 91, gasolina, branco. R$ 5.000,00. Tratar: 9113-3883 c/ Davi.

GOL — vende-se 92, 1.6, álcool. R$ 3.000,00 + financ. Tratar: 371-6916.

GOL — vende-se plus, 95, c/ limp., desemb., banco bipartido, ar quente, para-choque personalizado. Tratar: R$ 9500,00. Tratar: 273-1001 c/ Waldir.

GOL — vende-se 96, 1000, I. Tratar: 371-5343.

GOL — vende-se ou troca-se CLI, 95/95. Tratar: 370-4810.

GOL - vende-se CL 1.6 gas. Ano 89, prata em ótimo estado. R$ 4.000,00 entrada + 9x 148,00 ou 5.200,00 à vista. Tratar: 370-8579 c/ Marcelo.

GOL — vende-se CLI, 1.6, 96, financ., ou quitado, aceito carro de menor valor. Tratar: 370-8199, c/ Joel.

GOL — vende-se, 95 em ótimo estado. R$ 7.800,00. Tratar: 370-6348 c/ Jackson

GOL — vende-se, 97 MI, branco. R$ 9.500,00. Tratar: 373-2563.

GOL – Vende-se ou troca-se por moto, 95, bege met., ótimo estado. R$ 7.500,00. Tratar: 373-0335 ou 9992-6016, c/ Hélio.

GOL – Vende-se, 96, 1.0. R$ 10.000,00. Tratar: 371-9730.

GOL – Vende-se, 85, BX, branco, alc., c/ aros de liga, 3 pontas. R$ 2.600,00, troca-se por moto. Tratar: 370-2275.

PARATI — Vende-se, CL 1.8, ano 97, prata, dir. hidr., vidros eléticos, 2 portas. R$ 14.000,00. Tratar: 9121-8528 ou 371-9514.

PARATI — vende-se ou troca-se, 89 por carro de maior valor. Tratar: 370-1161 c/ Luís.

PARATI — vende-se GL, 89, álcool. Tratar: 9963-7641 ou 371-7212.

PASSAT — Vende-se 84, vilage, preto, álcool. R$ 3.000,00. Tratar: 9903-3450 c/ Gilmar pela manhã.

SANTANA — Vende-se Quantum, 93, CLI, c/ ar cond., e dir., hidr., R$ 11.000,00. Tratar: 9973-8955.

SANTANA – Vende-se, GLS, 4p, 87, compl., autom. Tratar: 370-8622.

VARIANT — vende-se II, 80, 2º dono, ótimo estado, motor novo. R$ 2.700,00. Tratar: 273-1001.

VOYAGE — Vende-se em ótimo estado R$ 2.500,00 aceita moto de menor valor no negócio. Tratar: 9121-4061.

30.5 Outras marcas

CARONA - Vende-se, 86, álc., 5 marchas, motor 4 cilindros, branco. R$ 2.800,00. Tratar: 9123-0513, c/ Cris.

DAKOTA – Vende-se pick-up, 99, vermelha, 32.000km, capota marítima, impecável. R$ 23.000,00. Tratar: 376-1772.

JEEP – Vende-se, 65, reformado, em ótimo estado. Tratar: 9902-7378, c/ Marcos.

LADA LAIKA – Vende-se, 93, 4p, branco. R$ 2.000,00. Tratar: 371-6238.

PICK UP WILLYS - vende-se, traçada com carroceria original, em ótimo estado. Valor: 4.500,00. Tratar: 276-0287 ou 276-0373.

RURAL WILLYS – vende-se, 75, motor 6Cc, mecânica excelente. Valor a comb., pronta p/ trilha. Tratar: 276-0031 ou 276-0544.

TOYOTA — vende-se Hilux SRW, 99, 4x4, prata, bco couro, 5.800 km original, superconservado, equipada. Tratar: 372-2339 ou 9993-5946.

VARIANT – Vende-se, azul, 76. R$ 700,00. Tratar: 9112-9033.

30.6 Importados

ÁSIA TOWNER FURGÃO – Vende-se, 97, branca, pneus semi-novos. Ótimo estado de conservação. R$ 8.250,00. Tratar: 371-7842, 275-0435 ou 372-0136, c/ Edilene.

CALIBRA — vende-se 2.0, 16v, 95, verm. Ferrari. Impecável. R$ 2.100,00. Tratar: 370-7986.

JEEP — vende-se 65, motor 6C, em ótimo estado c/ assessórios. Tratar: 9902-7378 c/ Marcos.

MITSUBISHI – Vende-se, L200, 95, Turbo, 4x2, diesel, compl. – vidro, aro esp., capota marítima. R$ 30.000,00. Tratar: 371-4446, c/ Vilson.

PEUGEOUT – vende-se 96 completo, verde met. C/ 77.000 km originais. R$ 13.500,00. Tratar: 372-0560 ou 9112-4950.

TOBATA — compra-se em ótimo estado de conservação. Tratar: 276-0264.

VOLVO — vende-se 850 GLT, 94, preto, completo, banco elétrico e de couro. Tratar: 373-2563.

Cestas e Presentes
Regina
Café da manhã
Chá da tarde
Aperitivo
Executiva
Maternidade
Frutas e Flores
Licor e Chocolate
Especial Dia das Mães
Especial Dia dos Namorados
Outras ocasiões especiais
☎(47) 372-0316
Rua Neco Spézia, 98 - Jaraguá Esquerdo
Jaraguá do Sul - SC

A Dream Car é o seu revendedor Ssang Yong para Santa Catarina, oferecendo completa assistência técnica, peças e serviços.

Conheça também a grande variedade de veículos novos e usados multimarcas nacionais e importados com a garantia de procedência Dream Car.

JARAGUÁ DO SUL: Rua José Theodoro Ribeiro, 658 - Tel. (47) 372.0676 - dreamcar@netuno.com.br

Acervo: Biblioteca Pública do Estado de Santa Catarina

30.7 Caminhões

CAMINHÃO – vende-se Chevrolett, 78 com guincho de 45 T. R$ 16.000,00 aceita-se carro menor valor. Tratar: 373-2563

F-4000 – Compra-se, 608 ou volkswagem. Paga-se a vista. Tratar: 9121-4061

MERCEDES – Vende-se, 1113, trucado, carroceria graneleira. R$ 24.000,00. Tratar: 9973-8839.

30.8 Motocicletas

AGRALE – vende-se STX, 91, doc. em dia, mais equipamento completo. R$ 1.400,00. Tratar: 9967-1195.

AGRALE – vende-se STX, 27.5, 91, doc. em dia, mais equipamento completo. R$ 1.400,00. Tratar: 9967-1195.

BIZ – Compra-se, usada. Paga-se a vista. Tratar: 370-7189, c/ Gisele.

BIZ – vende-se 2001/2001, preta. R$ 1.600,00 + 13 x 170,00. Tratar: 9979-0605.

BIZ – Compra-se, de 98 acima, ou moto Honda CG 125 acima de 88, pago a vista. Tratar: 9104-2336, c/ Wilson.

CG TITAN — vende-se, 125, 2001 c/ partida eletr. e freio a disco. R$ 4.000,00. Tratar: 373-2563.

CG TITAN – Vende-se, 01. R$ 1.000,00 + 27x R$ 178,00. Tratar: 374-1529 (rec. Vanderlei).

CG TITAN - vende-se ano 98. R$ 2.750,00. Tratar: 371-7260.

CG TITAN – Vende-se, consórcio, partida elétr., com 10 parc. Pagas, faltando 26 parc. Tratar: 376-3034 (manhã).

DT — vende-se 180, 89. R$ 1800,00. Tratar: 370-1161. C/ Luís no 370-1161.

DT 180 – Vende-se, Yamaha, 87, doc. em dia, branca. R$ 1.300,00 ou R$ 500,00 + 6x R$ 180,00. Tratar: 374-1117 ou 9975-0117.

DT 180 – Vende-se, Yamaha, 87, trilha, vermelha. R$ 1.000,00 ou R$ 200,00 + 6x R$ 180,00. Tratar: 374-1117 ou 9975-0117.

HYOSUNG CRUISE – 125, 97, bordô. R$ 2.800,00 ou R$ 800,00 + 24x R$ 135,00. Tratar: 374-1117 ou 9975-0117.

KAWASAKY – Vende-se, ZX7, amarela, 97. R$ 24.000,00. Tratar: 370-2227, c/ Anderson.

ML 85 — vende-se moto em ótimo estado. Tratar: 276-1007 c/ Alexandre.

NX — compra-se 400 falcon, 2000 ou 2001 de particular. Tratar: 9902-0033.

SCOOTER – Vende-se, 97, Palio, toda revisada c/ motor feito. R$ 1.600,00. Tratar: 370-9134, 9122-7341 ou 275-0051, c/ Jussara.

SCOOTER — vende-se, Agrale 2000, km baixa, revisada. Tratar: 371-6310. Com. ou 9133-0560.

SCOOTER — vende-se 97, 90 cilindradas, aceita-se troca ou financ. Valor R$ 1.700,00. Tratar: 9111-7033.

SHADOW – Vende-se, 01, prata c/ 5.000km, toda equipada. R$ 14.500,00. Tratar: 371-9935 ou 9113-2231.

TENERÉ — vende-se 600, 88, ótimo estado. R$ 4.500,00. Tratar: 9103-1611 ou 275-1204.

TENERÉ — vende-se 600, ano 88, ótimo estado. R$ 4.500,00. Tratar: 9103-1611 ou 275-1204.

TITAN — troca-se 97, por fusca. Tratar: 274-8536.

TORNADO — vende-se, Azul, 2002. R$ 7.000,00 c/ tanque cheio e capacete. Tratar: 373-3001 c/ Mara h/c.

XL – Vende-se, 250, 83. R$ 1.500,00. Tratar: 370-1161, c/ Luis.

XL 125 – Compra-se. Tratar: 9124-6939.

XL 125 – Vende-se, pgto a vista até R$ 1.000,00. Tratar: 376-2593, após 18h.

XLR – Vende-se, 125, 01, vermelha. Valor a comb. Tratar: 275-1676 ou 275-0817.

XR 200 – Vende-se, 99. R$ 2.700,00 entr. + 37x R$ 98,00. Tratar: 9973-8955.

XT 600 – Vende-se, 95, preta. R$ 7.000,00 ou R$ 2.100,00 + 24x R$ 336,00. Tratar: 374-1117 ou 9975-0117.

XT 225 – Vende-se, 01, verm., c/ 19.000km. R$ 3.500,00 + 21x R$ 164,10. Tratar: 372-3673, após 15hs.

YAMAHA – Vende-se, DT 200, 97/97. R$ 4.000,00. Tratar: 374-1117.

CEAP SEGUROS

Fone/Fax: (47) 370-0075

Antes de fazer a renovação ou o seguro novo do seu veículo, faça uma consulta conosco e solicite um orçamento sem compromisso. Garantimos sua segurança e de sua família em caso de sinistro, além da garantia das melhores seguradoras, com um preço acessível. Teremos o maior prazer em atendê-lo.

- Bradesco Seguros
- Liberty Paulista
- AGF Brasil Seguros
- Sul América
- Hannover
- Vera Cruz
- Entre outras...

Rua Reinoldo Rau, 728 - Sala 3 - Jaraguá do Sul
E-mail: ceapseg@uol.com.br

Qual o tamanho da sua fome? Não importa!

O HOT POINT tem o LANCHE certo para ela.

Hot Point

Cardápio — Lanches

Lanche sem hamburguer
1) X-FRANGO
2) X CORAÇÃO
3) X-CALABRESA
4) X-CATU-FRANGO
5) X-MIGNON
6) X-PICANHA
7) X-GARNISÉ

Lanche com hamburguer
08) X-SALADA:
09) X-DOG
10) X-BACON
11) X-HOT POINT

Tradicionais
12) MISTO QUENTE
13) X-BURGUER
14) X-EGG

Porções
24) FILÉ
25) CALABRESA
26) CORAÇÃO
27) MISTA
28) FRANGO A PASSARINHO
29) FRITAS
30) FRANGO E FRITAS
31) POLENTA FRITA
32) AIPIM FRITO
33) AZEITONA
34) PICANHA AO ALHO E OLEO

Cachorro quente
15) CACHORRO TRADICIONAL
16) CACHORRO TRADICIONAL COM OVO
17) CACHORRÃO
18) CACHORRO DE MUSSARELA
19) CACHORRO DE PALMITO
20) CACHORRO DE CALABRESA
21) CACHORRO CATU-FRANGO
22) CACHORRO DE FRANGO E PALMITO
23) CACHORRO DE BACON

Frutos do mar
35) CAMARÃO AO PALITO
36) CAMARÃO AO ALHO E OLEO
37) ISCA DE PEIXE A MILANEZA
38) BOLINHO DE BACALHAU
39) CASQUINHA DE CIRI

Pizzas
40) MUSSARELA E LOMBO
41) 4 QUEIJOS
42) MARGHERITA
43) CALABRESA
44) CATUPIRY
45) FRANGO COM CATUPIRY
46) PORTUGUESA
47) CHAMPIGNON
48) CAMARÃO
49) HOT POINT

tele entrega
(47) 370.6614

GRUPO ESPECIAL MOTOS

C100 BIZ	R$ 76,37
CG125KS	R$ 80,43
YBR125ED	R$ 92,22
CG125 ES	R$ 92,61
XLR 125 ES	R$ 103,63
CBX STRADA	R$ 117,35
TWISTER	R$ 140,36
TORNADO	R$ 154,05

Obs. (03) Três contemplações por mês

GRUPO ESPECIAL CARROS

R$ 8.591,00	R$ 127,79
R$ 9.702,00	R$ 144,31
R$10.296,00	R$ 153,15
R$ 11.394,00	R$ 169,48
R$ 12.348,00	R$ 183,64
R$ 20.502,00	R$ 360,33
R$ 35.622,00	R$ 626,08
R$ 50.535,00	R$ 888,19
R$ 76.300,00	R$ 1.341,03

FAÇA SEU PAI FELIZ!

Consórcio UNIÃO

Concretizando Sonhos

CONSÓRCIO UNIÃO
Rua Barão do Rio Branco, 627
Centro - Jaraguá do Sul
Fones: (47) 371-8153 / 9122-6233

Dispomos de créditos R$ 3.700,00 até R$ 76.000,00

Acervo: Biblioteca Pública do Estado de Santa Catarina

50 diversos

6 CD´S — vende-se 150 melodias (orquestras, valsas) R$ 60,00. Tratar: 370-2280. C/ Marcos após 15hs.

AP. DE GINÁSTIVA — vende-se p/ 33 exercícios, Atletic 2001, R$ 900,00. Tratar: 276-0290 c/ Patrícia após 18h.

APARELHOS MUSCULAÇÃO — vende-se. R$ 3.500,00. Tratar: 379-1207.

AR CONDICIONADO — vende-se 373-3787.

BALCÃO — vende-se manequins, cabides, mostruários, etc., p/ loja. Tratar: 370-3561.

BALCÃO FRIGORÍFICO — vende-se, 4 pts, 3 prateleiras, bom estado. R$ 800,00. Tratar: 275-3958 c/ Pacheco.

BALCÃO P/ BANHEIRO — 80X55cm, creme, c/ espelho. R$ 500,00 ou troca-se por esteira elétrica. Tratar: 371-7060.

BARBEADOR — vende-se elétrico c/ 6 lâminas, Philips. Tratar: 372-2316.

BARRACA — vende-se infantil, "bananas de pijamas". Tratar: 371-6707.

BATEDEIRA DE BOLO — Vende-se BP 12. Tratar: 376-1090 c/ Zuleica ou Adima.

BATEDEIRA — vende-se p/ bolo, modelo BP 12. R$ 500,00. Tratar: 376-1090 c/ Zuleica ou Adima.

BATERIA — vende-se, nova, marca Turbo, cor vinho. Tratar: 371-1177 ou 9122-1830 c/ Adriane.

BAZAR — Vende-se estoque e mobília no Amizade. R$ 9.000,00. Tratar: 370-6624. CRECI 8844.

BERÇO — Vende-se marca Habe, branco, (madeira) c/ colchão. R$ 300,00 aceita proposta. Tratar: 9903-1898.

BICICLETA ERGOMÉTRICA — vende-se R$ 130,00. Tratar: 273-0601.

CARTA DE CRÉDITO — vende-se consórcio c/ R$2.000,00 pagas, vende-se por R$ 1500,00. Tratar: 276-0600 ou 99023012.

CARTA DE CRÉDITO — vende-se consórcio de R$ 30.000,00. Prestações R$ 323,00 por mês. Tratar: 370-2995.

CELULAR — compra-se Pronto KS788. Tratar: 274-8404.

CELULAR — vende-se Global modelo 5180, um ano e meio de uso. R$ 100,00. Tratar: 9113-3099.

CELULAR – Vende-se marca Erickson. R$180,00, negociável. Tratar: 9953-40121 c/ Rose.

CELULAR — vende-se Nokia. Tratar: 371-5133 coml. Ou 370-6613 após 20h c/ Lígia.

CELULAR — vende-se pronto da Tim. R$ 100,00. Tratar: 371-0002. C/ Fabrício.

CELULAR – Vende-se, pronto, 25 de crédito. Valor a comb. Tratar: 275-1676.

CENTRÍFUGA — vende-se nova. Tratar: 9119-0444 c/ Rodrigo

CHAPA ELÉTRICA – Vende-se, portátil, c/ duas bocas, ideal p/ camping ou p/ quem gosta de cozinhar em pequenos espaços. R$ 130,00. Tratar: 370-0464.

CLUBE BAEPENDI — vende-se (torra-se) título R$ 350,00. Tratar: 9965-1347 c/ Osnildo.

COMPRO – Ouro, pulseiras, correntes, aliança, etc. Tratar: 9979-0605, c/ Adir.

COMPUTADOR — vende-se Micro Pentium, 3I, 800 mhz. Processador asus CUV 4x, 180, 128 MB, 133MHZ, Hard Disc 10.2 GB, Placa de vídeo 8MB, 3D tridente, Placa de som yamaha; monitor 15'LG 56 A, Drive 1.44 MB, Gabinete Mini torre ATX, CD multimídia, placa fax modem, scaner , impressora Epson. R$ 1.850,00, semi novo. Tratar: 373-0263 ou 9979-0283 c/ Paulo.

MAQ. SOLDA — vende-se maq. solda elétrica, lixadeira, furadeira de impacto (industrial) e caixa de ferramenta completa. Tratar: 370-9172 ou 99750102.

CONSÓRCIO — vende-se de moto Honda, NX4, Falcon. R$ 4.000,00 + 60 x R$ 193,34 c/ 30 pagas. Tratar: 392-3050.

CURIÓ — vende-se criação (macho, fêmeas e filhotes). Tratar: 371-8040 c/ Jairo.

DIVISORA — p/ pão francês R$ 800,00. Tratar: 376-1090 c/ Zuleica ou Adima.

ESCORREGADOR – Vende-se, p/ playground. R$ 250,00. Tratar: 370-1973 ou 9975-1299. c/ prof. Ademar.

ESPINGARDA – vende-se de pressão, marca Urca. Valor à comb. c/ nota fiscal. Tratar: 9118-2880 c/ Guilherme.

ESTEIRA — vende-se elétrica R$ 350,00. Tratar: 370-7080.

FARMÁCIA — vende-se c/ Clientela e convênio Formado. Tratar: 376-1949.

FILMADORA – Vende-se. Tratar: 9121-2362, c/ Joilce.

FITAS DE VÍDEO — vende-se 700 fitas cassetes por R$ 7.000,00 c/ expositores. Tratar: 376-1090.

FORNO A GÁS — vende-se Venâncio p/ 120 pães francês. R$ 700,00. Tratar: 376-1090 c/ Zuleica.

FORNO — vende-se Turbo p/ 1000 pães por hora, novo, na caixa, ou troca-se por carro. R$ 4.500,00. Tratar: (47) 635-4043.

FREEZER — vende-se vertical, prosdócimo, 180l. R$ 300,00. Tratar: 371-6409.

FRITADEIRA — vende-se elétrica. Tratar: 370-3561.

GAITA — vende-se 80 baixos universal, marca Lider. R$273-0461.

GALPÕES – Aluga-se, 1 galpão, na Av. Pref. Waldemar Grubba. Tratar: 273-5528.

GATO — vende-se Siames. Tratar: 373-3787. C/ Noeli.

GELADEIRA — vende-se Duplex, Consul, em ótimo estado. R$ 460,00. Tratar: 9975-1936 c/ José Carlos.

HD 20GB — compra-se estragado marca Quantum. Tratar: 376-0811 c/ Rafael.

ISOPOR – Vende-se, 135m² p/ isolamento. Tratar: 9992-7162.

JANELAS — vende-se usadas c/ vidros. Tratar: 370-3561.

JANELAS (6) – vende-se de madeira (cedro) 3 de 1,20 x 1,60m c/ vidro e 3 de 1,00 x 1,20m c/ cidro. R$ 250,00. Tratar: 370-9147 c/ Eolita.

JOGO DE QTO. - vende-se p/ solteiro c/ 1 beliche c/ colchão, 1 roupeiro 3 pts., 1 cômoda c/ 7 gavetas (marfim), em bom estado. R$ 250,00. Tratar: 273-6382. Após 18h, final de semana c/ Elisângela ou Edson.

JOGO DE QUARTO — vende-se p/ solteiro, Rudnick, cama c/ baú, criado mudo 3 gavetas, armário 4 pts c/ escrivaninha, cadeira todo em mógno mais colchão. Tratar: 372-0382, c/ Evanir.

LAVAÇÃO — vende-se p/ autimóveis em frente à Kolbach no centro. R$ 2.800,00. Tratar: 370-1478 c/ Jean.

LAVADORA – Vende-se, Vila Lenzi. Tratar: 275-3937.

LIQUIDIFICADOR – Vende-se, valor a combinar. Tratar: 373-3787 c/ Noeli.

LOJA — vende-se de roupas c/ estoque e móveis. Tratar: 371-9116 c/ Cacilda.

LUSTRE (2) – Vende-se. Tratar: 9992-7162.

MANGUEIRA — vende-se p/ latoaria, Oxicorte, completa (c/ bico e mamômetro). Tratar: 370-9062.

MAQ. CORTE — vende-se industrial, semi-nova. R$ 1.300,00. Tratar: 275-0616.

MÁQ. COSTURA – Vende-se, Inteloche (Yamaha) e tricô (Elgin Brother Eletronic). R$ 3.000,00 as duas ou troca-se por moto de menor valor. R$ 375-1080.

MÁQ. COSTURA – Vende-se, modelo reta, Yamata. Valor a comb. Tratar: 9113-7636.

MÁQ. COSTURA – Vende-se, reta e overloque c/ cobertura. Preço a combinar. Tratar: 9993-4340 ou 370-5547.

MÁQ. DE BORDAR – vende-se 6 cabeçotes, marca Tajima (japonesa), borda de 300 a 500 peças por dia. Valor 15.000,00 ou R$ 18.000,00 c/ estoque de fios, bastedores, máquina para preencher carretilhas, estante, mesa para trabalhar e outros. Tratar: 372-0074 ou 91124711 c/ Elson.

MAQ. DE COSTURA — vende-se Closley (antiga à pedal). R$100,00. Tratar: 371-7060.

MAQ. DE COSTURA — vende-se Overlock sequinha c/ mesa. R$ 150,00. Tratar: 371-6238.

MAQ. DE COSTURA — vende-se, Vigorelli. R$ 70,00. Tratar: 371-6409.

MAQ. LAVAR — vende-se p/ carro c/ água quente R$ 1.700,00 e maq. p/ fazer espuma. R$ 900,00. Tratar:376-2279.

MAQ. LAVAR — vende-se Enxuta, 3 anos de uso modelo novo. R$300,00. Tratar: 371-1044 c/ Solange.

MAQ. OVERLOCK – vende-se 7.500p semi nova. Valor à cominar. Tratar: 276-08199. c/ Maria.

MAQ. OVERLOCK – vende-se ótimo estado. Preço à combinar. Tratar: 371-3699. c/ Izira.

MAQ. OVERLOCK — vende-se sequinha c/ mesa. R$ 150,00. Tratrar: 371-6238.

MAQ. OVERLOQUE — vende-se Klindex. R$ 2.500,00. Tratar: 376-1838.

MÁQ. REBATER ELÁSTICO – Vende-se, 4 agulhas, marca Hansai. R$ 3.500,00 à vista ou R$ 2.000,00 de entrada e o resto parcelado. Tratar: 9975-4523, c/ Rosa.

MAQ. RETA — vende-se Brotter. R$ 700,00 neg. Tratar: 275-0616.

MÁQUINA — Tenho p/ trabalhar c/ cazeamento e colocar botões (pressão em geral), rebit etc. Aceito facção. Tratar: 372-1652.

MÁQUINA — vende-se, reta, cobertura, interloque, overloque e debrunzara. Tratar: 370-3561.

MÁQUINA P/ COSTURA – Vende-se, 1 corte de trabalhar Kamer R$ 1.300,00 (pacote c/ todos tem desc. ou avulsa). Tratar: 275-0616.

MESA – Vende-se, marfim, c/ tampa de vidro, p/ 6 cad. estofadas. R$ 200,00. Tratar: 372-4153, c/ Alex ou 370-6278.

MESA TÉRMICA – compra-se para estamparia. Tratar: 371-2115. C/ Maurício.

MODELADORA — vende-se p/ pão francês, Sulpan. R$ 800,00. Tratar: 376-1090 c/ Zuleica ou Adima.

MOTOR — vende-se Diesel, 10 hp, marca Yamaha. Aceito carro ou moto na troca. R$1.200,00. Tratar: 372-0391 ou 9965-8875.

MÓVEIS – Vende-se, de lanchonete. Tratar: 9121-2362, c/ Joilce.

OFICINA – vende-se ou troca-se por moto ou carro. Tratar: 9101-1447, c/ Bita.

PALMITO — vende-se muda com 30cm. Tratar: 373-2563.

PAPELARIA – Vende-se saldo em geral. R$ 1.300,00. Tratar: 274-8329 ou 274-8264, c/ Simone.

PEDESTAL – Vende-se, 16 canhões de luz c/ catraca e 40m fio. R$ 900,00. Tratar: 372-3598, c/ Ane.

Acervo: Biblioteca Pública do Estado de Santa Catarina

PIA — vende-se balcão c/ 3p. e cuba inox.R$ 80,00, nova. Tratar: 9119-0444.

PIA — vende-se Inox, 2 cubas. R$ 150,00. Tratar: 371-6409.

PINCHER — vende-se filhotes nº 0. Tratar: 9993-0623 ou 276-3602.

PINCHER – vende-se filhotes R$ 80,00. Tratar: 373-3787. c/ Noeli.

PINTURA – Fazemos pintura em móveis (pátina, decapê, etc.). Tratar: 9905-2929 ou 275-2229.

PLOTER – Vende-se, ploter de recorte, boca de 25. Preço de ocasião. Tratar: 370-9172.

PONTA DE ESTOQUE – vende-se p/ sacoleiras e revendedoras. Tratar: 370-3561.

PRECISA-SE — moça p/ dividir ap. no centro. Tratar: 9993-4525 ou 372-3255 c/ Karlize.

PROTETORES DE BERÇO (3) — Vende-se. R$ 20,00 cada. Tratar: 370-9228. c/ Rosane.

QUADRA DE TÊNIS DE CAMPO – Aluga-se por hora, 1ª hora grátis. Tratar: 371-9603 ou 9104-2393.

TECLADO — vende-se Cassio, CTK 500. Tratar: 370-3561.

TECLADO — vende-se PSR 180. Preço à comb. Tratar: 274-8565.

TECLADO — vende-se Yamaha Iser 520 c/ cartucho digital, pedestal e caixa de som. R$ 800,00. Tratar: 376-0971.

TELEVISÃO — vende-se 14´, LG, c/ controle. R$ 250,00. Tratar: 9991-0927 c/ Sérgio.

TELEVISÃO — vende-se, 24", Panasonic. Tratar: 373-3787.

TÍTULO — vende-se Clube Baependo. R$ 350,00. Tratar: 392-3050.

TRITURADOR — vende-se p/ adubo orgânico. R$200,00. Tratar: 376-0971.

VESTIDO DE PRENDA — vende-se em ótimo estado. R$ 150,00. Tratar: 372-3616.

VESTIDO DE PRENDA — vende-se R$ 80,00. Tratar: 9991-9940.

VIDEO CASSETE — Vende-se Philco, 4 cabeças. Tratar: 274-8565.

VÍDEO CASSETE — vende-se 4 cabeças, Panasonic. R$ 200,00. Tratar: 371-6238.

VIDEO CASSETE — vende-se Philco, 4 cabeças. Tratar: 274-8565 c/ Anderson.

VIDEO LOCADORA — vende-se c/ 9000 fitas e DVD'S c/ loja de conveniência. Tratar: 9993-5946.

VÍDEOGAME – vende-se Master System III, c/ cartucho de 20 jogos. Valor à comb. Tratar: 371-9699.

VÍDEOGAME — vende-se, super nintendo, c/ 2 controles e 6 fitas. R$ 150,00. Tratar: 371-6238

FIORINO — vende-se pick-up, 93, álcool, prata met., oferta. R$ 5.950,00 ou financio. Tratar:273-1001

VERSAILES — vende-se GL, 92, álcool, 4 portas, prata met., impecável. R$ 5.600,00. Tratar: 273-1001

VERONA — vende-se LX, 91, dourado. R$ 6.100,00 ou financio. Tratar: 273-1001

GOL — vende-se plus, 95. R$ 9.100,00. Tratar: 273-1001

UNO — vende-se CS, 1.5 IE, 95, ar cond., vidro/trav, eletr., alarme. R$ 7.850,00 ou financio. Tratar: 273-1001

SANTANA — vende-se GLI, 94, 4 portas, dir. hidr., chumbo met, financio. Tratar: 273-1001

VARIANT II — vende-se 2º dono, ótima, 2.500,00. Tratar: 376-1772.

FUSCA — vende-se, 94, dourado. R$ 5.600,00. Tratar: 376-1772.

DAKOTA — vende-se, 99, vermelha, SDT. R$ 21.800,00. Tratar: 376-1772

CHEVI — vende-se, 90, gas., prot. caçamba, 2º dono. R$4.800,00. Tratar: 273-1001

TENDA DE UMBANDA PAI XANGO

Marque sua consulta pelo fone:
275-1559

Trabalhos espirituais para todas as finalidades,
Gira de Umbanda e Quimbanda todos os Domingos com início às 19:00 horas.

Rua Rui Barbosa, nº 68 - COHAB - Vila Rau - Jaraguá do Sul - SC

FLORICULTURA SOL

"Flores naturais, arranjos em geral, atendemos festas, casamentos, funeral e cestas de café da manhã.

Rua Procópio G. de Oliveira, 1066 (ao lado do cemitério
☎ **371-9942 temos disk entrega**

ALANA Produtos de Limpeza Ltda.

370-7271

Cloro desinfetantes
Detergentes multiuso e
Produtos de Limpeza em Geral

Rua 25 de Julho, 662 - E-mail: alana@netuno.com.br

ALUGUEL DE TRAJES

FONE: 371-3349

RUA EXP. ANTONIO CARLOS FERREIRA, 184

PROCLAMAS DE CASAMENTO

Margot Adélia Grubba Lehmann, Oficial do Registro Civil do 1º Distrito de Jaraguá do Sul, Estado de Santa Catarina, faz saber que compareceram neste Cartório exibindo seus documentos pela lei, a fim de se habilitarem para casar os seguintes:

EDITAL nº 23.836 de 26-07-2002
JAILSON LUÍS SATLER E MARIZA PISKE

Ele, brasileiro, solteiro, analista de vendas, natural de Jaraguá do Sul, domiciliado e residente na Rua Leopoldo Mahnke, 306, nesta cidade, filho de Joãozinho Satler e Laura Domke Satler.
Ela, brasileira, solteira, laboratorista, natural de Jaraguá do Sul, domiciliada e residente na Rua Erwino Menegotti, 944, Água Verde, nesta cidade, filha de Raimundo Piske e de Edeltrudes Stein Piske.

EDITAL nº 23.839 de 29-07-2002
ERTON FOSTER E MIRIAN ZECHINI RODRIGUES

Ele, brasileiro, solteiro, operador de máquinas, natural de Mercedes, Paraná, domiciliado e residente na Rua Gustavo Lessmann, 21, Vieiras, nesta cidade, filho de Bertolino Foster e Altair Foster.
Ela, brasileira, solteira, controle de qualidade, natural de Lages, domiciliada e residente na Rua Gustavo Lessmann, 21, Vieiras, nesta cidade, filha de José Rodrigues e Maria Rita Zechini Rodrigues.

E, para que chegue ao conhecimento de todos, mandei passar o presente Edital, que será publicado pela imprensa e em Cartório, onde será afixado por 15 (quinze) dias.

TERAPEUTA HOLÍSTICA

Se você deseja saber algo da sua vida profissional, espiritual ou amorosa, consulte Amanda de Oxalá. Atende de 2ª à 6ª feira, consultando com carta tarô e cigana.

Fone: 370-8074 / 9975-2351

R. Aldorada Pradi, 246 - Jaraguá Esquerdo (sobrado enfrente bolacha Arco Íris)

CLÍNICA DE MASSAGEM FERRARI

*Massagem Terapêutica
*Depilação
*Manicure

☎ **(47) 275-0279 * 9963-6820**

GAUCHITA

Fabricamos: Vestidos de Prenda - Bombachas
Traje Completo - Alugamos Vestidos p/ Prenda

Palas e Cobertores de Lã — Artesanatos — Montarias em geral

Rua João Colin, 440
Centro - Joinville/SC
Fone: (47) 433-9482

Rua Domingos R. Da Nova, 154
Centro - Jaraguá do Sul/SC
Fone: (47) 275-0495

RCB Informática

FONE: 47
371-0394
rcbinformatica@uol.com.br

A RCB Informática pode oferecer as melhores vantagens para o seu computador não lhe deixar na mão.
Tudo em acessórios, manutenções e peças em geral.
Gostou? Então ligue e faça o seu orçamento, nós garantimos a sua satisfação!
Falou em computadores, ligou para RCB Informática.
Pensando no seu bem estar, sempre...

Rua: Barão do Rio Branco, 320 sala 04 - Centro - Jaraguá do Sul - SC

EDITAL

PATRICIA TAVARES DA CUNHA MELLO, Tabelia Designada da Comarca de Jaragua do Sul, Estado de Santa Catarina, na forma da Lei, etc.
Faz saber a todos quanto este edital, virem que se acham neste Tabelionato para protesto de Titulos contra:

ADEMIR MOTTA - RUA MAL CASTELO BRANCO 9408 - SCHROEDER;
ADIR GEISLER - RIBEIRAO GRANDE DA LUZ S/NR - Nesta;
ADRIANO BETTONI - RUA HENRIQUE KRAUSE 91 - Nesta;
ARLLETE MARI AMERICO - RUA HERMANN SCHULZ 169 - Nesta;
CILMAR PAULINO THEVES- RUA FRANCISCO HRUSCHKA LOTE 279 - Nesta;
CLAUDETE NEGHERBON KRUEGER - RUA PADRE ALUISIO BOING S/NR;
CLAUDIA AP PACHECO - R ANGELO TORINELLI 78 - Nesta;
COMERCIAL DE ARMARINHOS MANERICH LTDA - RUA PASTOR LOLZ S/NR - CORUPA;
COMERCIAL DE ARMARINHOS MANERICH LTDA M - RUA PASTOR LOLZ S/NR - CORUPA;
DULCIDIO MENDONCA DE VARGAS - RUA BERNARDINO BRESSANI S/NR - Nesta;
GIRALDI COLIN E COLIN LTDA - RUA REINOLDO RAU, 399 LJ 07, CENTRO - Nesta;
HAUSTUR VIAGENS E TURISMO LTDA - CAIXA POSTAL 550 - Nesta;
IND DE ESTOFADOS VILA NOVA LTDA - RUA JOSE THEODORO RIBEIRO, 4420 CENTRO - Nesta;
JAIRO ROBERTO DE SOUZA - R ANGELO RUBINI 683 - Nesta;
JARMAQ ASSIST TECNICA MAQS COST - AV PREF WALDEMAR GRUBBA 2727 - Nesta;
OAO SERGIO ALVES MOUTOSKI - RUA ARNOLDO PISK 48 - Nesta;
JOSE F DOS SANTOS FILHO - RUA FRANCISCO HRUSCHKA 1592 CASA 02 - Nesta;
JOSE LUIS PEREIRA - RUA JOSE PLANINSCHECK 790 - Nesta;
LEILA REGINA DO NASCIMENTO - RUA HERMANN SCHULZ 169 - Nesta;
LUIZ CARLOS PORFIRIO - RUA ARDUINO PRADI 150 - Nesta;
LUIZ CARLOS PORFIRIO - RUA ARDUINO PRADI 150 - Nesta;
METALURGICA T S LTDA - Nesta R 4032, S/N§ - Nesta;
MIGUEL RIBEIRO - RUA HERMANN SCHULZ 169 - Nesta;
MOVEIS NIEMANN LTDA - RUA ALBERTO DARIUS 264 - Nesta;
NERI DE OLIVEIRA - ROD BR 416 PROXIMO SUP GUMZ - Nesta;
NORIVAL LEONARDO KLEIN - R JOSE MENEGOTTI 277 - Nesta;
ODETTE DA SILVA BORBA - AV PREF WALDEMAR GRUBBA 2259 - Nesta;
OSNI CESAR WELKER - RUA VERONICA DEMARQ ROSA 118 - Nesta;
OSNI DA SILVA - MANOEL DOS SANTOS - Nesta;
PARHAM IND COM PECAS SERVICOS LTDA - RUA ERICH MATIAS S/NR - Nesta;
PARHAM IND. E COM. DE PCS E SERV. LTDA - RUA TIFA MATHIAS, 18 - Nesta;
PAULO ROBERTO MORETTI - RUA BERTHA WEEGE 200 - Nesta;
PAVER IND LTDA - RUA ESTRADA AGUAS CLARAS SN - Nesta;
PLUS TECNOLOGIA EM INFORMATICA LTDA - RUA JACOB BUCK 120 - Nesta;
POSTO 416 LTDA - RODOV SC 416 KM 173 - Nesta;
RITA DE CASSIA LEUPRECHT ME - RUA BERNARDO DORNBUSCH 605 - Nesta;
SALETE TEREZINHA DERETE DE ANGELO - RUA FELICIANO BORTOLINI 1390 - Nesta;
SUPERMERCADO ZACER LTDA - RUA MANOEL FRANCISCO DA COSTA 448 - Nesta;
TECILA ELETROINDUSTRIAL LTDA - RUA JOAO PLANINSCHECK 1587 - Nesta;
VALCIR JUNKES - RUA APIUNA 1499 - SCHROEDER;
VERISSIMO JOSE GARCIA - ESTRADA ITAPOCU KM 7 CXP 22 - CORUPA;
VIVIAN DE FATIMA JACQUES COMIN - RUA 979 - 144/07 - TRES RIOS DO SUL - Nesta.

E, como os ditos devedores não foram encontrados ou se recusaram a aceitar a devida intimação, faz por intermédio do presente Edital, para que os mesmos compareçam neste Tabelionato na Rua Arthur Muller, nº 78, no prazo da Lei, a fim de liquidar o seu debito, ou então, dar razão por que não o faz, sob a pena de serem os referidos protestados na forma da Lei, etc.

Jaraguá do Sul, 24 de Julho de 2002
Ilton Hoffmann
Tabelião Substituto

Acervo: Biblioteca Pública do Estado de Santa Catarina

IMOBILIÁRIA MENEGOTTI - IMOBILIÁRIA BARRA SUL - IMOBILIÁRIA A CHAVE - IMOBILIÁRIA SÉCULUS - GIRASSOL NEGÓCIOS IMOBILIÁRIOS - MARIMAR IMÓVEIS - VILSON CORRETOR DE IMÓVEIS - TEODORO CORRETOR DE IMÓVEIS - RANCHO IMÓVEIS

Parcimóveis

PARCERIA DE NEGÓCIOS IMOBILIÁRIOS

COMUNICADO

AVALIAÇÃO DE IMÓVEIS

DECISÃO DO STJ RESTABELECE DIREITO DO CORRETOR DE IMÓVEIS PARA AVALIAR IMÓVEIS

O Superior Tribunal de Justiça acatou recurso interposto pelo Conselho Regional de Corretores de Imóveis de Santa Catarina, restabelecendo o **Provimento nº 01/99**, que possibilita ao corretor de imóveis, inscrito no CRECI/SC, realizar arbitramento ou avaliação comercial de imóveis em se tratando de venda, permuta e locação. O ato garante, inclusive, avaliações feitas por corretores de imóveis em ações renovatórias ou desapropriatórias.

O Provimento foi instituído em janeiro de 1999 pelo então Corregedor de Justiça, Dr. Francisco José Rodrigues de Oliveira Filho, e seus efeitos foram suspensos por mandado de segurança impetrado pelo Instituto Catarinense de Engenharia de Avaliações e Perícias e pelo CREA/SC.

Em seu relatório, o Ministro Francisco Falcão afirmou que o Provimento da Corregedoria Geral de Justiça de Santa Catarina *"não feriu direito líquido e certo dos profissionais inscritos no CREA"*, confirmando que a avaliação de imóveis não é ato privativo dos profissionais de engenharia e arquitetura.

O relatório destaca precedentes jurisprudenciais que atestam que "a determinação do valor de um imóvel depende principalmente do conhecimento do mercado imobiliário local e das características do bem, matéria que não se restringe às áreas de conhecimento" de profissionais inscritos no CREA.

O Presidente proporcionou aos Corretores de Imóveis das cidades de Joinville e Chapecó palestra e seminário sobre avaliação imobiliária, com o Conselheiro Alvino José Junior, e o intuito é levar a palestra ao maior número possível de cidades, pois essa decisão judicial, segundo Gilmar dos Santos, "obriga-nos a aprimorar os conhecimentos a respeito da matéria para podermos passar credibilidade do trabalho realizado aos nossos clientes e ao Juiz, no caso de ações judiciais, e com competência garantindo nosso espaço no mercado".

O CRECI/SC deverá baixar ato normativo regulamentado procedimentos mínimos a serem observados para realização de avaliação comercial.

Acervo: Biblioteca Pública do Estado de Santa Catarina

- IMOBILIÁRIA MENEGOTTI - IMOBILIÁRIA BARRA SUL - IMOBILIÁRIA A CHAVE - IMOBILIÁRIA SÉCULUS - GIRASSOL NEGÓCIOS IMOBILIÁRIOS - MARIMAR IMÓVEIS - VILSON CORRETOR DE IMÓVEIS -

CRECI 1873-J

SECULUS Empreendimentos Imobiliários Ltda.

Imobiliária SECULUS

R. EPITÁCIO PESSOA, 415 - JARAGUÁ DO SUL
imobiliariaseculus@netuno.com.br
371-8814
Plantão - 9973-8335

VENDE - ALUGA - ADMINISTRA

APTOS EM CONSTRUÇÃO COM ADMINISTRAÇÃO PROMA

RESIDENCIAL Verde Mar

EM PIÇARRAS
Apto. c/ 170m², em constr.- suíte + 2 qtos, sala estar/jantar, bwc social, coz./chur., sacada, área de serviço, c/ 2 vagas de gar.; Prédio c/quadra poli esportiva, salões de festa - Rua Nereu Ramos.
R$ 105.000,00
Entrada de R$ 55.000,00
+ 10x R$ 5.000,00
corrigidas pelo cub

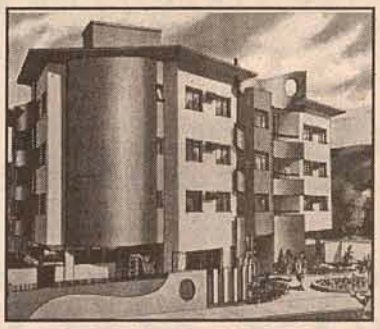

Condomínio Residencial Sunflower - Rua José Emmendoerfer (Próx. Marechal) - Aptos. nº 101 e 106, c/ 123m² - suíte + 1 qto. e demais dep. Entrada de **R$ 34.281,00** e assumir parcelas de **R$ 913,00** corrigidas pelo Cub.

APARTAMENTOS PRONTOS

ED. AMARANTHUS - troféu Emílio Baumgart na categoria Lançamento Imobiliário Destaque 2001.

Rua Adolfo Sacani, 36 - Apto. com **306m²**, com suíte + 2 qtos, dep.de empregada, 2 gar. e demais dep. Edifício c/ grande Salão de Festa, chur., sauna, sala de ginástica, sala de jogos, piscinas, quadra esportiva, quiosque e play-ground. Preços de: **R$ 162.000,00 à R$ 178.000,00 s/ acab. interno (parc. direto c/ o proprietário) ou acabado R$ 212.000,00**

Casa alv. - c/ 192m². Terreno c/ 450m². Rua Jaime Gadotti, 774 - Jardim Lenzi. **R$ 114.000,00**

Casa alv. NOVA - c/ 200m². Terreno c/ 405m² - suíte + 2 qtos e demais dep. Rua Vergilio Pedro Rubini, lote 41, Barra. **R$ 125.000,00**

Ed. Caetano Chiodini - Apto, c/ 3 qtos e demais dep., 1 vaga gar. **R$ 39.500,00**

Ed. Catarina Erching - Apto 302, c/ suíte + 1 qto, sacada c/ chur., predio c/ piscina. **R$ 75.000,00**

Casa - Rua Francisco De Goes, 800 - Nova Brasilia, c/ 1 qto e demais dep. Área const. de 120m² e terreno c/ 400m². **R$ 60.000,00** (C/ estrutura pronta p/ sobrado)

Condomínio Ed. Dom Lorenzo: Rua Marina Frutuoso, esq. Leopoldo Malheiro - Apto nº 103, c/ 1 suíte + 1 qto, bwc social, sala estar/ jantar, sacada c/ chur., copa/coz., lav., 1 vg de gar. Área c/ 118,51m²) - **R$ 61.000,00 s/ acab.** - ou apto nº 203 acabado - **R$ 78.000,00**

Apto no Ed. Vitória Régia - Vila Lalau - 3 qtos e demais dep., apto 303 A - **R$ 57.000,00**
Apto no Ed. Vitória Régia - Vila Lalau - 3 qtos e demais dep., apto 302 A c/ Cozinha sob medida e churrasqueira na sacada. - **R$ 58.900,00**

EDIFÍCIO TOWER CENTER - Rua João Marcatto, esq. com Clemente Baratto

- Apto. nº 904/1-003 c/ suíte + 1 quarto e demais dep. c/ 1 garagem.
Valor R$ 78.000,00, s/ acabamento.
- Salas comerciais executivas, prontas e semi-acabadas para locação ou venda. Consulte-nos!

LOCAÇÃO/APTOS/CASAS/SALAS/TERRENOS/ GALPÕES

- Ed. Amaranthus Apto, novo c/ 306m2 suíte + 2 qtos e demais dependências. R. Adolfo Sacani, 36. **R$ 1000,00**
- Ed. D. LourenzoAptos novos, c/ suíte + 2 qtos. R. Leopoldo Malheiro. **R$ 550,00**
- Ed. D. Lourenzo Aptos novos, c/ suíte + 1 qto. R. Leopoldo Malheiro. **R$ 450,00**
- Ed. Mariana Cristina - R. Bernardo Dornbusch, c/ 3 qtos e demais dep. **R$ 380,00**
- Ed. Dianthus - R. Marina Frutuoso, apto 703, c/ suíte + 2 qtos e dep. empr., prédio c/ piscina e 2 vagas garagem - **R$ 750,00**
- Ed. Tower Center - c/ 1 suíte + 1 qto e demais dep. **R$ 450,00**
- Ed. Tower Center - c/ 1 suíte + 2 qto e demais dep. **R$ 650,00**
- Ed. Tower Center - salas de 101m² a 138m², c/ garagem. **R$ 400,00 a R$ 600,00**
- Ed. Amarylis - c/ 1 suíte + 2 qtos e demais dep. **R$ 450,00**
- Ed. Bárbara - R. Epitácio Pessoa, 532 - salas, c/ 40m², 1º andar. **R$ 400,00**
- Ed. Bárbara - R. Epitácio Pessoa, 532 - sala, c/ 40m², 2º andar. **R$ 350,00**
- Ed. Erica - R. Guilherme Hering, 70 - loja térrea, c/ 55m² - **R$ 300,00**
- Ed. Alberto Marangoni - R. 25 de Julho - loja térrea, c/ 26m². **R$ 200,00**
- Ed. Hortência - R. José Emendoerfer, 1549 - 1 sala térrea - 36m². **R$ 200,00**
- Centro Comercial - R. Mal. Deodoro, 1594 - salas diversas, c/ 32m² cada. **R$ 280,00/250,00**
- Loja térrea - R. Bernardo Dornbusch, 136 - c/ 660m². **R$ 660,00**
- Loja térrea - R. Pres. Epitácio Pessoa - c/ 830m² - **R$ 3.900,00**
- Sala na Av. Mal. Deodoro, - 1º andar, c/ 250m². **R$ 1.000,00**
- Sala na Av. Mal. Deodoro, - 2º andar, c/ 250m². **R$ 1.000,00**
- Terreno - Rua 25 de Julho (ao lado campo de futebol). **R$ 220,00**
- Galpão c/ aprox. 400m² - Rua Guilherme Danker - Centro. **R$ 667,00**
- Galpão madeira - Rua Frederico Curt Vasel, s/nº - **R$ 500,00**

CASAS/APTOS E SALAS A VENDA

- Sobrado para 2 moradias, térreo com 2 suítes, 2 qtos e demais dep. - pronto - parte superior em construção - Terreno com 600m², Lot. Versailhes - **R$ 75.000,00**
- Casa em alv. c/ 200m², suíte + 2 qto e demais dep., c/ 405m² - seminovo. Rua Virgilio Pedro Rubini, Lot. Girolla. **R$ 125.000,00**
- Casa mista na Vila Nova, R. Artur Henchel, 56 - c/ 80m² + edícula em alv. c/ 70m² (terreno c/ 615m²) - **R$ 80.000,00**
- Casa em alvenaria c/ 140m², 3 quartos, sala, coz., bwc, terreno c/ 600m² — Rua Luiz Pícolli — **R$ 50.000,00** — Aceita-se sítio Jaraguá do Sul ou região.
- Apto no Ed. Vitória Régia - Vila Lalau - 3 qtos e demais dep., apto 303 A - **R$ 57.000,00**
- Apto no Ed. Vitória Régia - Vila Lalau - 3 qtos e demais dep., apto 302 A c/ Cozinha sob medida e churrasqueira na sacada. - **R$ 58.900,00**

TERRENOS/SÍTIO

- Terreno - R. Pe. Aluísio Boeing - Barra do Rio Cerro - c/ 566m² - **R$ 31.500,00**
- Terreno - R. Pe. Aluísio Boeing - Barra do Rio Cerro - c/ 488m² - **R$ 31.500,00**
- Terreno - R. Pe. Aluísio Boeing - Barra do Rio Cerro - c/ 3.500m² - **R$ 125.000,00**
- Terreno - R. Alexandre Koeler - Ilha da Figueira - c/ 472m² - **R$ 25.000,00**
- Terreno - R. José Aguinaldo de Souza, 170 - 720m² - **R$ 35.000,00**
- Terreno ideal para uso industrial c/ 20.000m², na R. Chico de Paula - **R$ 130.000,00.**
- Terreno em Guaramirim, local nobre para residência. **R$ 22.000,00**
- Terreno c/ área total de 400,00m² — Nereu Ramos — Valor total **R$ 12.000,00.**
- 2 terrenos c/ área total de 6.707,00m² — Rod. BR 280, próx. ao Trevo de Guamiranga — **R$ 60.000,00** (cd).
- Terreno c/ área de 102.752,00m² — Rua Walter Marquardt — **R$ 250.000,00.**
- Sítio c/ galpão de 600m² e depósito de 50m² + casa em alvenaria de 100m² - Próximo à Serra de Pomerode - **R$ 130.000,00**

ALUGA-SE - Casa em alv., c/ 500m², Ilha da Figueiram c/ 2 suítes + 3 qtos e demais dep., piscina e bom jardim. R$ 1.200,00

Champagnat - R. Celestino Depine, 394 - c/ 200m² de área const., c/ suíte + 2 qtos e demais dep. **R$ 130.000,00**

Três Rios do Sul - Casa em alv. - c/ 2 qtos e demais dep. **R$ 30.000,00**

Lot. Versalles - Casa em alv. - NOVA - c/ suíte + 2 qtos, pode ser financiado pela CEF. **R$ 80.000,00**

Terreno - c/ 330m² (casa madeira, sem valor coml.) Rua Fritz Bartel, 728 - Vila Baependi. **R$ 26.500,00**

ED. AMARYLLIS - Vila Nova - Rua Angelo Torinelle, 78. Apto c/ suíte + 2 qto e demais dep. - semi-mobiliado - **R$ 78.000,00**

Terreno industrial, no bairro Chico de Paula, c/ 150m de frente p/ asfalto. 20.000m². **R$ 130.000,00** **parcela-se o solo ou o valor**

Casa - Rua Guilherme Hasse - Jguá Esquerdo - Terreno c/ 450m², edificação 230m² - **R$ 85.000,00**

- VILSON CORRETOR DE IMÓVEIS - RANCHO IMÓVEIS - IMOBILIÁRIA MENEGOTTI - IMOBILIÁRIA BARRA SUL - IMOBILIÁRIA SÉCULUS - GIRASSOL NEGÓCIOS IMOBILIÁRIOS - MARIMAR IMÓVEIS -

Acervo: Biblioteca Pública do Estado de Santa Catarina

IMOBILIÁRIA MENEGOTTI - IMOBILIÁRIA BARRA SUL - IMOBILIÁRIA A CHAVE - IMOBILIÁRIA SÉCULUS - GIRASSOL NEGÓCIOS IMOBILIÁRIOS - MARIMAR IMÓVEIS - VILSON CORRETOR DE IMÓVEIS - TEODORO CORRETOR DE IMÓVEIS - RANCHO IMÓVEIS

A Chave IMOBILIÁRIA

DÊ ESTA SEGURANÇA PARA SUA FAMÍLIA.

Residêncial
Porto Seguro

* 01 suíte
* 02 dormitórios
* Sacada com churrasqueira
* 01 ou 02 vagas de garagem
* Salão de festas
* Play-ground
* Localização: Vila Nova

** Preço especial de lançamento em condições facilitadas de pagamento.*

EDIFÍCIO MÔNACO

Ref.:3809: APARTAMENTO EDIFICIO MÔNACO - Com 01 e 02 dormitórios, sacada, churrasqueira coletiva, play ground, ótima localização central. Entrada + parcelamento direto com a construtora

ARQUITETA ANA H. PEITZER WOLF

VOCÊ PODE TER UMA BELA VISTA

Residêncial
BELA VISTA

ARQUITETA ANA H. PEITZER WOLF

- 3 Dormitórios - 1 ou 2 vagas de garagem - Salão de festas - Playground - 7 Pavimentos c/ elevador - Financiamento direto pelo Banco ou pela Construtora.

Ref. 2201 CZERNIEWICZ – terreno c/ 658,00m², sem edificação, com fundamento e 2 plantas. ***R$ 30.000,00 neg.***

Ref. 503 CZERNIEWICZ – c/ 250,00m², c/ 1 suíte c/ hidro, 2 qtos, ante, sala estar, jantar, coz., 3 bwcs, lav., gar. p/ 2 carros. (Edícula nos fundos com bwc e qto). ***R$ 140.000,00.***

Ref. 350 JGUÁ ESQUERDO – Terreno c/ 360,00m², contr. em 65,00m² + gar., em alv., c/ 2 qtos, 1 sala, coz., bwc, lav. e gar. ***R$ 40.000,00***

Ref. 57 ILHA DA FIGUEIRA – casa alv. c/ 300,00m², c/ 1 suíte, 2 qtos, sala, copa, coz., bwc, lav., gar. p/ 2 carros e sacada. ***R$ 130.000,00***

Ref. 54 ILHA DA FIGUEIRA – em alv., c/ 116m², c/ 3 qtos, 1 bwc, sala, coz., lav. e gar. ***R$ 55.000,00***

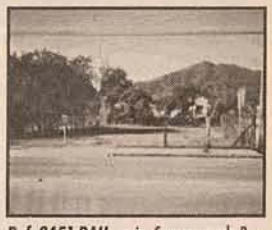

Ref. 2451 RAU – próx. Supermercado Rau, terreno c/ 560,00m². ***R$ 33.000,00***

Ref. 06 CENTRO – casa alv. c/ 179,50m², c/ 3 qtos, salas, copa, coz., lav., bwc e gar. ***R$ 135.000,00***

Ref. 016 CENTRO – casa mista, c/ 150m², amarela, forro de madeira, cobetura telhas francesas, piso madeira. ***R$ 220.000,00.***

Ref. 22 CENTRO – em alv., c/ 196,00m², c/ 3 qtos, sala, sala estar, copa, coz., 2 bwc, lav., gar. (+ edícula). ***R$ 160.000,00***

LOCAÇÃO
Ótimo galpão para locação em Corupá com 1500m²

Ref. 2702 VILA LALAU – terreno localizado na Rua Germano Horst - 583,00m². R$ 38.000,00, aceita entr. ***R$ 20.000,00 + parc.***

Ref. 1105 CENTENÁRIO – Rua Waldemar Grubba, 4286, c/ 1 suíte, 2 qtos, sala, coz., lav., varanda nos fundos e frente, parte de baixo: 1 sala coml., gar., 1 apto de 1 qto, sala, coz., bwc e lav. ***R$ 150.000,00.***

Ref. 1055 AMIZADE – casa alv. c/ 160,00m², c/ 1 suíte, 2 qtos, 2 salas, copa, coz., lav., bwc, área p/ chur., piscina. ***R$ 48.000,00***

Ref. 705 VILA LENZI – R. Elpídio Martins, c/ 200m², terreno c/ 610m², c/ 3 qtos, sala, coz., gar., chur., lav., dispensa, 1 bwc, 1 sapatiro, área p/ piscina e jardim. ***R$ 77.000,00.***
Obs.: Ficam alguns móveis, aceita terreno

Ref. 55 ILHA DA FIGUEIRA – R. Jose Theodoro Ribeiro, 4236, próx. Soc. Vitória, terreno c/ 450,00m², alv., sobrado: em cima 3 qtos, sala, coz., e demais dep. Em baixo sala coml. ***R$ 80.000,00***

Parcimóveis

Rua Barão do Rio Branco, 221 - Jaraguá do Sul - SC
achave@netuno.com.br
Fone: (047) 275-1594 / PLANTÃO DE VENDAS 9965-9934

CRECI 612-J

Acervo: Biblioteca Pública do Estado de Santa Catarina

- IMOBILIÁRIA MENEGOTTI - IMOBILIÁRIA BARRA SUL - IMOBILIÁRIA A CHAVE - IMOBILIÁRIA SÉCULUS - GIRASSOL NEGÓCIOS IMOBILIÁRIOS - MARIMAR IMÓVEIS - VILSON CORRETOR DE IMÓVEIS -

Girassol IMÓVEIS

CRECI 1741-J

PABX 371-7931

E-mail - imoveis@netuno.com.br

- COMPRA
- VENDE
- ALUGA
- ADMINISTRA

Parcimóveis

Cód. 2054
CENTRO – Apto Ed. Royal Barg - c/ 134 m2 Suíte + 2 quartos, salão de festas e piscina.
Preço R$ 100.000,00

Cód. 2051
AMIZADE – Apto c/ 3 qtos, sala, copa, coz., gar.,lav., campo de futebol e salão de festas. Res. Amizade
Preço: R$ 37.000,00

Cód. 0038 JARAGUÁ ESQUERDO – Casa alv. c/ 70m2. 3 qtos e demais dependências.Próx. Colégio Cristina Marcatto.**Preço: R$ 320,00**

Cód 3083 CENTRO – Terreno c/ 450 m2 (15 x 30). Rua Centenário – Lat. Marechal Deodoro. **Preço R$ 48.000,00**

Cód 1051 CENTRO – Sobrado em alv. c/320 m2 - 2 suítes + 2 Quartos + dependências. Terreno c/2.590 m2 - fica cozinha s/medida. Preço **R$ 230.000,00**

Cód. 1146 CENTRO – Casa alv. 309m2 – Suíte + 2 qtos, salão de festas, gar. p/ 4 carros. Terreno c/ 714m2. Preço: R$ 160.000,00

Cód 2053 CENTRO – Apto Ed. Arno Reichel – c/167 m2 - 1 suíte + 2 quartos - Fica coz. sob medida.
Preço R$ 100.000,00

Cód. 3097 VILA LENZI - Terreno 429m2 (13x33). R. Esmeraldina Junkes Klein – Próx. Colégio Giardini Lenzi. Preço: R$ 25.000,00

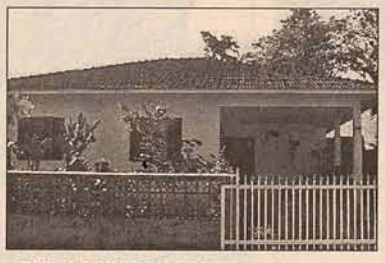

Cód. 1147 VILA LENZI - Casa alv. c/ 170m2 – 3 qtos e demais dependências. Terreno c/ 435m2. Próx. Colégio Giardini Lenzi. Preço: R$ 55.000,00

Cód 3086 JARAGUÁ ESQUERDO – Terreno c/480 m2 - Loteamento CampoSampiero. Preço R$ 22.000,00

Cód 3092 FIGUEIRA – Terreno c/ 337.50m2 (13.5 x 25). Rua José Ribeiro
Preço R$ 16.500,00

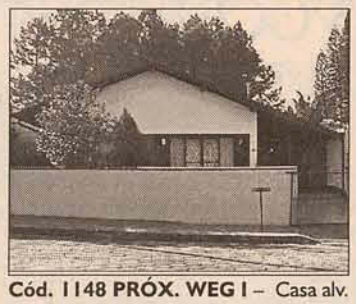

Cód. 1148 PRÓX. WEG I – Casa alv. c/ 205m2. 3 qtos e demais dep.Terreno c/ 377m2 (13 X 29). Aceita Apto até 60.000,00. **Preço: R$ 82.000,00**

Cód. 3009 VILA NOVA - Terreno c/ 840m2 (30x28). R. Olívio Brugnago. (ponto cml). **Preço: R$ 98.000,00**

Cód 1133 NOVA BRASÍLIA – Casa alv. c/151m2 - 3 qtos + 3 salas + 2 bwc + garagem. **Preço R$ 85.000,00**

Cód. 3105 VILA LENZI – Terreno c/ 406m2 (14,50 X 28). R. Maria Cristina Z. Meurer. **Preço: R$ 16.000,00**

Cód 1134 FIGUEIRA – Casa alv. c/ 156m2 - 3 quartos + 2 garagens + edícula 2 quartos. **Preço R$ 50.000,00**

Cód 1120 VILA RAU – Sobrado c/ 146m2 – 3 quartos. Próximo ao Mini-mercado Franzner.
Preço R$ 37.000,00

Cód. 2030 AMIZADE - Apto ed. Suelen (1 suíte + 2 qtos).
Preço R$ 52.000,00

Cód. 1149 VILA LENZI – Terreno c/ 788M2 (14,40 x 52). R: José André dos Reis. **Preço: R$ 20.000,00**

Cód. 3001 - SANTA LUZIA - Lotes com financiamento DIRETO ou pela CEF (Prestação a partir de **R$ 70,00**)

Cód. 3055 VILA LENZI – Terreno c/ 554m2 (13 X 42). Loteamento Piermann. **Preço: R$ 23.500,00**

Cód. 2059 CENTRO – Apto c/ 148m2. 1 suíte +2 qtos e demais dep. Ed. Dom Lourenço. **Preço: R$ 98.000,00**

Cód. 3002 - CENTRO - Terrenos R. Leopoldo Jansen, lateral. **R$ 25.000,00.** Entrada 40% - Saldo parcelado

Cód. 1143 ÁGUA VERDE – Casa alv. c/ 130,76m2 – suíte + 2 qtos e demais dep. Próx. UNERJ. Preço R$ 36.000,00

Cód 1141 GUARAMIRIM – Sobrado c/ 354m2. Suíte + 3 quartos, fica cozinha sob medida. Terreno c/ 720m2.
Preço R$ 160.000,00

Cód. 1149 VIEIRAS – Sobrado cml alv. c/ 160m2. 4 qtos. Terreno c/ 598,08 (24 x 28) Tem + 2 casas de mad. **Preço: R$ 75.000,00**

Cód. 1145 VILA LENZI - Casa de Madeira c/ 70m2 – 3 qtos e demais dependências. Terreno c/ 308m2. Próx. Salão União. Preço R$ 22.000,00

Rua Cel. Procópio Gomes de Oliveira, 654 - Centro - Jaraguá do Sul

- IMOBILIÁRIA MENEGOTTI - IMOBILIÁRIA BARRA SUL - IMOBILIÁRIA A CHAVE - IMOBILIÁRIA SÉCULUS - GIRASSOL NEGÓCIOS IMOBILIÁRIOS - MARIMAR IMÓVEIS - TEODORO CORRETOR DE IMÓVEIS - VILSON CORRETOR DE IMÓVEIS - RANCHO IMÓVEIS -

Acervo: Biblioteca Pública do Estado de Santa Catarina

Carstens Leiloeiro

* 21 Anos de Sucesso *

EDITAL DE PRAÇA/LEILÃO

Dia da Praça: ***27/AGOSTO/2002*** - às *13:00* horas

Dia do Leilão: ***10/SETEMBRO/2002*** - às *13:00* horas

Local: Rua Marina Frutuoso, s/nº - Centro - Jaraguá do Sul/SC

Artur Henrique Carstens e/ou Paulo Mário Lopes Machado, Leiloeiros Públicos Oficiais, devidamente autorizados pelo Exmo. Sr. Dr. ***Nivaldo Stankiewicz,*** Juiz da ***Vara do Trabalho de Jaraguá do Sul/SC***, venderá em Praça na forma da Lei, em dia, hora e local supracitados, os bens penhorados nos processos, conforme relação abaixo e, caso não haja licitantes, nem sejam adjudicados os bens, será realizado Leilão, segundo preceitua o Artigo 888, parágrafo 3º, da CLT, no mesmo horário e local, cuja data, constante acima, já fica designada:

VT-AT 45/99
Exeqüente: IRINEU JOSÉ JAGELLA
Executada: ***DA VINCI TÊXTIL LTDA.***
Bem: Máquina para estampar **MHM**, mod. IR5 pneumática, *Flash Cure Unit Screen Printing Machines*, fabricação *Kufstein* – Áustria, com catorze chapas removíveis adulto/infantil, com quatro secadores, sendo somente dois em funcionamento, com seis braços para estampar cores distintas, sendo somente três em funcionamento, avaliada em R$40.000,00 (quarenta mil reais). O mesmo bem se encontra penhorado nos autos do processo 1260/98, 1259/98 e 1605/98. Local p/ vistoria: Rua Domingos Sanson nº 150 – Jaraguá do Sul/SC, com o Sr. Nivaldo Petry.

VT-AT 92/01
Exeqüente: SÔNIA KARSTEN
Executada: ***CERÂMICA HERRMANN LTDA.***
Bens: ***01)*** Imóvel constituído de terreno situado no município de Corupá/SC, desta comarca, nos fundos do lado ímpar da estrada Izabel, contendo a área de 152.000,00m², sem benfeitorias, fazendo frente com terras de Frederico Fritz Zellmer, Alwin Gurski e Luiz Mezoni, travessão dos fundos com terras de Frederico Rohrbacher, extremando do lado direito em terras de Ernesto Melchert e do lado esquerdo com terras de Francisco Bianchini, distante 4,5km do Centro de Corupá/SC, cadastrado no INCRA sob nº 801.038.005.274-6. Com matrícula nº 4.669 do Ofício de Registro de Imóveis da Comarca de Jaraguá do Sul/SC. De propriedade de Cerâmica Herrmann Ltda. - ME, avaliado em R$40.000,00; ***02)*** Imóvel constituído de terreno em formato irregular, situado no lado ímpar da Rua Roberto Seidel, no município de Corupá/SC, desta Comarca, fazendo frente com duas linhas em planos diferentes, sendo uma de 100,00m com a Rua Roberto Seidel e outra de 100,00m em terras da firma Edeltraud Herrmann, travessão dos fundos com uma linha inclinada de 269,00m em terras de Helmuth R. Raeder, extremando do lado esquerdo com três linhas em planos diferentes, sendo uma de 100,00m e outra de 88,00m em terras da firma Edeltraud Herrmann e outra de 520,00m em terras de João Ramthum e do lado direito com duas linhas, sendo uma de 60,00m e outra de 648,00m em terras de Waltraud Herrmann Rothert e ditas de Helmuth R. Raeder, contendo a área de 72.000,00m², distante 1km do início da Rua Roberto Seidel; edificado com duas casas de morada construída de alvenaria, medindo 6 x 8m de nº 1503 e outra medindo 7 x 8 m de nº 1.435, cobertas com telhas de barro tipo francesas. Com matrícula nº 4.532 do Ofício de Registro de Imóveis da Comarca de Jaraguá do Sul/SC. De propriedade de Cerâmica Herrmann Ltda. – ME, avaliado em R$110.000,00. ***TOTAL DA AVALIAÇÃO:*** R$150.000,00 (cento e cinqüenta mil reais).

VT-AT 128/01
Exeqüente: INSTITUTO NACIONAL DO SEGURO SOCIAL – INSS
Executada: ***JARAGUÁ IND. E COM. DE MÁQUINAS LTDA.***
Bem: Forma de tubo para prensa, diâmetro 300mm x 1000mm, **MF-ST**, NOVA, avaliada em R$340,00 (trezentos e quarenta reais). Local p/ vistoria: Rod. BR 280 Km 80, Nereu Ramos – Jaraguá do Sul/SC, com o Sr. Luiz Mário Conrado.

VT-AT 161/94
Exeqüente: INSTITUTO NACIONAL DO SEGURO SOCIAL – INSS
Executada: ***KOHLBACH S/A***
Bem: Oito motores elétricos, potência 1/2CV, freqüência 60Hz P, tensão 127 V, de 2 pólos tipo ME 4925, de fabricação da executada, acabados e embalados, avaliados em R$122,20 cada, total: R$977,60 (novecentos e setenta e sete reais e sessenta centavos). Local p/ vistoria: Rua Bernardo Grubba nº 180 – Jaraguá do Sul/SC, com o Sr. Cristiano Doege.

VT-CPE 161/96
Exeqüente: NEWTON DE SOUZA SANTOS
Executada: ***TRANSAMIZADE TRANSPORTES LTDA.***
Bem: Imóvel constituído de terreno situado nesta cidade, em formato retangular, localizado no lado ímpar da Rua 480 – Avelino Floriano de Borba, com área de 434,87m², distante da esquina com a Rua 10 – José Theodoro Ribeiro em 53,50m: fazendo frente em 30,50m com o alinhamento predial da Rua 480 – Avelino Floriano de Borba, travessão dos fundos em 30,50m com terras de Curt Froeling, extremando pelo lado direito em 28,50m com terras de Posto Cidade Ltda. e pelo lado esquerdo em 27,60m com terras de Waldemar Borchardt, matriculado sob nº 29.614 no C.R.I. de Jaraguá do Sul/SC. Sobre o terreno há uma casa velha construída em madeira com aproximadamente 80,00m², não averbada em cartório. Avaliado em R$27.000,00 (vinte e sete mil reais).

VT-AT 208/00
Exeqüente: ADELINO DO AMARAL
Executada: ***TRANSLUCIANO TRANSPORTES LTDA.***
Bem: Caminhão **MERCEDES BENZ**, modelo L 1313, ano/modelo 86, chassi nº 9BM345003GB723723, diesel, placas AFT 3969, com cabine de cor branca e faixas de cor azul, equipado com baú, pintado na cor branca, razoável estado de conservação, não apresentando avarias aparentes. ***TOTAL DA AVALIAÇÃO:*** R$38.000,00 (trinta e oito mil reais). Local para vistoria: Rua Adélia Fischer nº 164 – Jaraguá do Sul/SC, com o Sr. Luciano Cani.

VT-AT 208/01
Exeqüente: LINDAURA DE ASSIS
Executada: ***LANCHONETE TOP LANCHES***
Bens: ***01)*** *Buffet* para saladas, razoável estado sem marca, avaliado em R$600,00; ***02)*** Chapa para lanches, com suporte, razoável estado, avaliada em R$200,00; ***03)*** Forno a

Acervo: Biblioteca Pública do Estado de Santa Catarina

gás, razoável estado, avaliado em R$250,00; ***04)*** *Buffet* quente, com seis cubas, **VENÂNCIO**, bom estado, avaliado em R$850,00. ***TOTAL DA AVALIAÇÃO:*** R$1.900,00 (hum mil e novecentos reais). Local p/ vistoria: Av. Getúlio Vargas s/nº – Corupá/SC, com o Sr. José Jacir Pereira.

VT-AT 284/01
Exeqüente: VANDERLEI KLENSCHMIDT
Executada: ***HUNGARIA TURISMO LTDA.***
Bens: ***01)*** Aparelho de ar condicionado, **CONSUL**, modelo *Air Master* 18.000 BTU's, bom estado, avaliado em R$600,00; ***02)*** Dois aparelhos de ar condicionado, **CONSUL**, modelo *Air Máster* 7.500 BTU's, bom estado, avaliado em R$300,00/cada, total: R$600,00; ***03)*** Impressora matricial **EPSON** *Action Printer* 2000, razoável estado, avaliado em R$150,00. ***TOTAL DA AVALIAÇÃO:*** R$1.350,00 (hum mil trezentos e cinqüenta reais). Local p/ vistoria: Av. Getulio Vargas nº 99 – Jaraguá do Sul/SC, com o Sr. Marcelo Gascho.

VT-AT 330/98
Exeqüente: ARI GOMES
Executada: ***RESIVALE COMBUSTÍVEL CATARINENSE LTDA.***
Bem: Imóvel constituído de terreno com área de 71.790,00m², situado à Estrada Schroeder I, lado ímpar, distante 5km do centro de Schroeder, fazendo frente em 108,00m em linha inclinada com a Estrada Schroeder I, travessão dos fundos em 108,00m em linha inclinada com terras Aldo Ludke, extrema do lado direito em 1.000,00m com terras de herdeiros de Elfrida Hasse Kanzler e do lado esquerdo em 1.000,00m com terras de Rogério Fossile. Edificada uma residência mista com aproximadamente 120,00m², que recebe o nº 1409 na citada rua e um galpão em madeira, com aproximadamente 150,00m², não averbados, parte do terreno é cercado, tendo pastagens, lagoas de peixe e um pomar. Registrado no C.R.I. da Comarca de Guaramirim sob nº 11.687 em nome de Antônio Fossile, avaliado em R$80.000,00 (oitenta mil reais). O mesmo bem se encontra penhorado nos autos do processo 35/96 e 192/98.

VT-AT 339/01
Exeqüente: MARLENE WABERSICH
Executada: ***CONTEÚDO MALHAS LTDA.***
Bens: ***01)*** Trinta e dois quilos de malha tipo Piquet Soft, 100% algodão, sendo dois rolos, um na cor verde água e outro bege, avaliado em R$14,00/kg, total: R$448,00; ***02)*** Máquina de costura industrial, **NISSIN**, modelo NS-FB 6504 PMD, tipo 4 agulhas, nº de série 005179, com motor, mesa e estante, bom estado de conservação, avaliado em R$2.700,00; ***03)*** Emulsionador de tinta, **MOGK**, modelo 15, tipo motor MT, nº de série 01, ano 96, com motor, bom estado de conservação, avaliado em R$400,00; ***04)*** Aparelho soprador térmico **STEINEL**, potência 1400 W, temperatura 300/500 °C, razoável estado de conservação, avaliado em R$100,00; ***05)*** Dezesseis quilos e trezentos gramas de gola básica, uso infantil, tipo pólo, em rolo, cores sortidas, avaliados em R$24,00/kg, total: R$391,20; ***06)*** Catorze quilos de ribana/punho, confeccionados em algodão e elastano, em rolo, cores sortidas, avaliados em R$12,00, total: R$168,00; ***07)*** Dezenove quilos de meia malha tipo 30x1 e moletom, confeccionados em algodão 100%, em rolo, cores sortidas, avaliados em R$6,80/kg, total: R$129,20; ***08)*** Doze quilos de malhas tipo moletom, confeccionados em algodão tipo mesclado, em rolo, avaliado em R$10,80/kg, total: R$129,60; ***09)*** Trinta e três quilos de malha tipo moletom, confeccionados em algodão 100%, tipo cardado, em dois rolos na cor verde água, avaliado em R$11,50/kg, total: R$379,50; ***10)*** Noventa e dois quilos de malha tipo meia malha 30x1, confeccionados em algodão 100% tipo penteada e mercerizada, em rolo, sendo dois na cor verde água e quatro na cor cinza claro, avaliados em R$12,00/kg, total: R$1.104,00; ***11)*** Oito camisas confeccionadas em algodão, tipo meia malha, com gola pólo uso infantil, tipo mercerizada, cores diversas, embaladas, avaliadas em R$7,00/kg, total: R$56,00; ***12)*** Trinta e duas bermudas confeccionadas em algodão 100% tipo moletom, uso infantil, tipo mercerizada, cores diversas, embaladas, avaliadas em R$4,60/cada, total: R$147,20; ***13)*** Blusa confeccionada em algodão tipo meia malha, modelo Baby Lock, uso infantil, tipo mesclada, embalada, avaliada em R$8,00; ***14)*** Cento e um vestidos confeccionados em algodão tipo meia malha, uso infantil, tipo mercerizada, cores diversas, com estampas, embaladas, avaliados em R$9,40/kg, total: R$949,40; ***15)*** Vinte e cinco conjuntos de bermuda e camisa, confeccionadas as camisas em algodão tipo meia malha, com gola pólo, e bermudas confeccionada em algodão tipo moletom, cores diversas uso infantil, embaladas, avaliados em R$13,60/cada, total: R$340,00. ***TOTAL DA AVALIAÇÃO:*** R$7.450,10 (sete mil quatrocentos e cinqüenta reais e dez centavos). Local p/ vistoria: Rua Georg Riemann nº 45 – Jaraguá do Sul/SC, com o Sr. Wolfgang Riedtmann.

VT-AT 412/99 (Apensados: 392/99, 411/99, 413/99, 414/99)
Exeqüente: ZENILDA CORDEIRO DA ROCHA
Executada: ***CONFECÇÕES HAWANY LTDA. – ME A/C ACIR DOS SANTOS e OUTRO (02)***
Bens: ***01)*** Imóvel constituído de terreno sem benfeitorias, situado à Rua 602-sem nome, no bairro João Pessoa, neste município, fazendo frente com a referida rua, onde mede 15,00m, travessão dos fundos com terras de Alido Setter, com 15,00m, extremando lado direito com terras de Valério da Costa, com 52,47m e do lado esquerdo com terras de Acir dos Santos com 52,47m, contendo a área de 787,05m², localizado no lado ímpar da mencionada rua e a 112m da Rua 601-sem nome, com matrícula nº 16.840 no C.R.I. da Comarca de Jaraguá do Sul/SC, em nome de Marcellus Ind. e Com. de Malhas Ltda., avaliado em R$15.000,00. O mesmo bem se encontra arrestado nos autos do processo 448/99 e penhorado nos autos do processo 429/99. ***02)*** Imóvel constituído de terreno situado nesta cidade, desmembrado de uma área maior no lado ímpar da Rua 601, esquina com a rua particular, no bairro João Pessoa, com área de 1.475,60m², fazendo frente em 28,00m com a Rua 601, travessão dos fundos em 28,00m com terras de Valter Eggert, extremando pelo lado direito em 52,70m com a rua particular. Edificado um prédio misto, em demolição. Com matrícula nº 7424 do C.R.I. da Comarca de Jaraguá do Sul/SC, avaliado em R$45.000,00. ***TOTAL DA AVALIAÇÃO:*** R$60.000,00 (sessenta mil reais).

VT-AT 440/01 e Apensos
Exeqüente: ZENILDO BORECH
Executada: ***GRÁFICA E EDITORA RAFAEL LTDA.***
Bem: Impressora tipo *off set*, **JOBBER**, modelo 22, *made in* Tchecoslováquia, ano de fabricação 86, nº 22030, área de impressão 44 x 57, razoável estado de conservação, avaliada em R$50.000,00 (cinqüenta mil reais). O mesmo bem se encontra nos autos dos processos 442/01 e 441/01. Local p/ vistoria: Rua Cláudio Tomaselli nº 628 – Guaramirim/SC, com o Sr. Claudemir de Souza.

VT-AT 466/00
Exeqüente: ELOIR RAMOS
Executada: ***PEDRO ALVES e OUTRO (02)***
Bens: ***01)*** Aparelho de ar condicionado, 10.000 BTU's, **ADMIRAL**, razoável estado, avaliado em R$350,00; ***02)*** Aparelho de ar condicionado, 10.000 BTU's, **SPRINGER**, razoável estado, avaliado em R$350,00; ***03)*** Aparelho de Fac-Símile, **SAMSUNG**, mod. SF5O5, bom estado, avaliado em R$350,00; ***04)*** 30,00m² de forro de madeira, em Itaúba, avaliado em R$12,90/m², total: R$387,00. ***TOTAL DA AVALIAÇÃO:*** R$1.437,000 (hum mil quatrocentos e trinta e sete reais). Local p/ vistoria: Rod. BR 280 Km 60 – Guaramirim/SC, com o Sr. Delcio Walz.

VT-AT 520/98
Exeqüente: LEONIR IVO WEBER
Executada: ***MEIER TRANSPORTES LTDA.***
Bem: Reboque **ARGI**, ano/mod 1979, com carroceria baú nova, branco, RENAVAM 578148781, placa MAK 0025-Jaraguá do Sul/SC, chassi 156218RECRUSUL, com três eixos, bom estado, de propriedade de Wigando Meier, avaliado em R$23.000,00 (vinte e três mil reais). Local p/ vistoria: Rua Walter Marquardt nº 1669 – Jaraguá do Sul/SC, com o Sr. Wigando Meier.

VT-AT 522/00
Exeqüente: JOCEMAR LINO (menor) representado/assistido por LAIR ROSA LINO
Executada: ***COMÉRCIO DE PEDRA BL LTDA.***
Bem: Caminhão **FIAT**, modelo 80N, carroceria aberta, placas LXS 9677, chassi 9304C1241001412690, ano de fabricação 82, cor predominante azul, diesel hodômetro registra 95.185 km, apresentando pontos de corrosão na lataria e um vidro na cabine lado do motorista quebrado, avaliado em R$7.000,00 (sete mil reais). Local p/ vistoria: Rua Procópio Gomes de Oliveira nº 1800 – Jaraguá do Sul/SC, com o Sr. Leopoldo José Bruch.

VT-CO 612/01
Exeqüente: FAZENDA NACIONAL
Executada: ***TRANSPORTADORA MARQUARDT LTDA.***
Bem: Silo graneleiro, **TRIEL – HT**, de ferro, capacidade 8 toneladas, ano de fabricação 1992, bom estado, avaliado em R$2.000,00 (dois mil reais). Local p/ vistoria: Estrada Rio da Luz s/nº – Jaraguá do Sul/SC, com o Sr. Arno Marquardt.

VT-AT 672/01
Exeqüente: INSTITUTO NACIONAL DO SEGURO SOCIAL – INSS
Executada: ***RGR DESENV. PROFISSIONALIZANTE EM INFORMÁTICA LTDA.***
Bens: ***01)*** Monitor colorido, de 14 polegadas, **ADC**, mod. *Spectrum* 4Vn, equipamento em bom estado, avaliado em R$280,00; ***02)*** Televisor colorido de 29", **RCA**, mod. *Multi System*, com controle remoto, bom estado de conservação, avaliado em R$650,00. ***TOTAL DA AVALIAÇÃO:*** R$930,00 (novecentos e trinta reais). Local p/ vistoria: Rua Exp. Antonio Carlos Ferreira nº 23/sala 101 – Jaraguá do Sul/SC, com o Sr. Gilberto Drefahl.

VT-AT 678/01
Exeqüente: MARCELO SALVADOR DE SIQUEIRA
Executada: ***SIMON INDÚSTRIA TÊXTIL LTDA.***
Bem: Tear circular **SINGER**, modelo PIP 96/01, nº de série 32785, diâmetro 30", finura

Acervo: Biblioteca Pública do Estado de Santa Catarina

28, com 96 alimentadores, com 5.280 agulhas, razoável estado de conservação, avaliado em R$6.000,00 (seis mil reais). O bem está indisponível nos autos do processo 1060/01. Local p/ vistoria: Rua Ano Bom nº 734 – Corupá/SC, com o Sr. Ricardo Lúcio Simon.

VT-AT 723/01
Exeqüente: FAZENDA NACIONAL
Executado: ***CÉSAR LUIS LEITHOLDT***
Bem: Veículo **VOLKSWAGEN**, modelo Fusca 1300, ano/modelo 78, chassi n. BJ679404, branca, gasolina, placas LZJ 8725, estado geral regular, apresentando avarias na parte frontal, estando o para choques e capô batidos. Valor R$1.900,00 (hum mil e novecentos reais.). Local p/ vistoria: Rua Irmão Leandro s/nº Jaraguá do Sul/SC, com o Sr. César L. Leitholdt.

VT-AT 739/01
Exeqüente: MARIA LUCIA ROSA RITA
Executada: ***LAURITA AIR DE SOUZA***
Bens: ***01)*** Balcão de pinus, com aproximadamente 1,20m x 2,00m, envernizado, razoável estado, avaliado em R$30,00; ***02)*** Estante de pinus, com cinco prateleiras, com aproximadamente 1,80m de altura, envernizada, razoável estado, avaliada em R$30,00; ***03)*** Aparelho de som **GRADIENTE**, modelo LS 88, CD *Changer* com defeito, com duplo deck, razoável estado, avaliado em R$30,00; ***04)*** Refrigerador de água, branco, mod. *Advanced Plus*, bom estado, avaliado em R$150,00; ***05)*** Sofá de dois lugares, revestido em tecido listrado, razoável estado, avaliado em R$30,00; ***06)*** Escrivaninha com três gavetas, fórmica branca, razoável estado, avaliado em R$40,00; ***07)*** Cadeira com rodas giratórias, revestidas com tecido cinza, razoável estado, avaliada em R$30,00; ***08)*** Cadeira sem rodas e sem braço, preta, razoável estado, avaliada em R$15,00; ***09)*** Sofá de dois lugares, revestido em tecido na cor azul, razoável estado, avaliado em R$40,00; ***10)*** Duas mesas para massagem, com estrutura de metal, revestidas em napa branca, razoável estado, avaliadas em R$70,00/cada, total: R$140,00; ***11)*** Balcão com estrutura metálica, com três prateleiras internas em vidro e tampo de vidro, medindo aproximadamente 1,20m x 3,00 x 0,50m, razoável estado, avaliado R$40,00; ***12)*** Balcão com espelho, em pinus, envernizado, com aproximadamente 3,00m, razoável estado, avaliado em R$40,00; ***13)*** Balcão em fórmica branca, com dois espelhos, com duas gavetas e duas portinholas, razoável estado, avaliado em R$40,00; ***14)*** Cadeira redonda, com rodas giratórias, revestidas em napa branca, razoável estado, avaliada em R$40,00; ***15)*** Cadeira giratória, sem rodas, revestida com napa preta, razoável estado, avaliada em R$25,00; ***16)*** Duas cadeiras, sem braço e sem rodas, revestidas em napa preta, razoável estado, avaliadas em R$15,00/cada, total: R$30,00; ***17)*** Balança de piso, branca, razoável estado, avaliada em R$20,00; ***18)*** Quatro cadeiras giratórias, sem rodas, com encosto de cabeça, para salão de beleza, revestidas com napa preta, razoável estado, avaliadas em R$30,00/cada, total: R$120,00; ***19)*** Secador de cabelos, com pedestal, **PANDORA**, razoável estado, avaliado em R$50,00; ***20)*** Secador de cabelos **CAPELLI**, com pedestal, razoável estado, avaliado em R$50,00. ***TOTAL DA AVALIAÇÃO:*** R$990,00 (novecentos e noventa reais). Local p/ vistoria: Rua Exp. Antonio C. Ferreira nº 333 – Jaraguá do Sul/SC, com a Sra. Laurita Air de Souza.

VT-AT 754/97
Exeqüente: VICTOR DORN
Executada: ***SAMUEL TÊXTIL IND. DO VESTUÁRIO LTDA.***
Bem: Máquina de costura industrial **RIMOLDI**, modelo Orion 629 00 2MD 01, tipo *interlock*, série 1068285, com motor, mesa e estante, razoável estado de conservação, avaliado em R$1.000,00 (hum mil reais). Local p/ vistoria: BR 280 km 51 – Guaramirim/SC, com o Sr. Célio Cristóvão.

VT-AT 756/99 (Apensados: 657/00)
Exeqüente: FAZENDA NACIONAL e OUTROS (04)
Executada: ***TRANSLUCIANO TRANSPORTES LTDA. e OUTRO (02)***
Bem: Imóvel constituído de terreno rural, situado neste município, no lugar denominado Jaraguazinho, sentido Palmeiras, no lado par do Morro da Boa Vista, área montanhosa, com área de 157.500,00m², sem benfeitorias, com as seguintes confrontações: do lado esquerdo com terras de José dos Santos, fazendo frente com terras de Felisissimo Perteira, travessão dos fundos com terras devolutas; confrontando-se pelo lado direito com terras de Ingoberto Hansen, distante 32km do centro da cidade. Cadastrado no INCRA sob nº 801.062.020.710-6. Matriculado no C.R.I. desta comarca sob nº 5.926, em nome de Jair José Cani. Registrada uma penhora da 1ª Vara Cível desta Comarca. Avaliado em R$30.000,00 (trinta mil reais). O mesmo bem se encontra penhorado nos autos do processo 350/00.

VT-AT 829/99
Exeqüente: FAZENDA NACIONAL e OUTROS (03)
Executada: ***COMERCIAL MULTISOM LTDA. e OUTROS (03)***
Bens: ***01)*** Duas caixas acústicas, confeccionados em madeira, medindo: de largura 0,67m, profundidade 0,62m, altura 1,06m, mod TCW 1212, própria para corneta, *tweeter* e dois alto falantes de 12", avaliadas em R$345,00/cada, total: R$690,00; ***02)*** Duas caixas acústicas, confeccionadas em madeira, medindo: de largura 0,67m, profundidade 0,62m, altura 1,06m, mod. TFW 1818, própria para dois alto falantes de 18", avaliadas em R$345,00/cada, total: R$690,00. Produtos NOVOS, de fabricação da executada. ***TOTAL DA AVALIAÇÃO:*** R$1.380,00 (hum mil trezentos e oitenta reais). Local p/ vistoria: Rua João Planinscheck nº 1424 – Jaraguá do Sul/SC, com o Sr. Vanderlei Siewert.

VT-AT 835/98 (Apensados: 821/98)
Exeqüente: JACINTA STUCCHI
Executada: ***POPOSKI CONFECÇÕES LTDA.***
Bem: ***01)*** Televisor colorido, **PANASONIC**, c/ controle, razoável estado, c/ 14 polegadas, avaliado em R$150,00; ***02)*** Máquina de lavar roupa, **MUELLER Pop Tank**, razoável estado, avaliado em R$90,00; ***03)*** Forno elétrico **MUELLER**, bom estado, avaliado em R$130,00. ***TOTAL DA AVALIAÇÃO:*** R$370,00 (trezentos e setenta reais). Local p/ vistoria: Rua Guilherme Hass - Lote 17, Loteamento Juventus – Jaraguá do Sul/SC, com a Sra. Cacilda Francês de Jesus.

VT-AT 836/98
Exeqüente: WALDEMAR BEHNKE
Executada: ***LUNEPRIS BENEFICIAMENTOS TÊXTEIS LTDA.***
Bens: ***01)*** Freezer vertical, branco, **CONSUL** *Slim*, aproximadamente 280 litros, bom estado, avaliado em R$450,00; ***02)*** Refrigerador **CONSUL** *Slim*, branca, bom estado, aproximadamente 280 litros, avaliado em R$350,00; ***03)*** Forno microondas, **PANASONIC**, capacidade aproximadamente 46 litros, bom estado, avaliado em R$200,00; ***04)*** Máquina de lavar louça, **BRASTEMP**, branca, bom estado, grande, avaliada em R$400,00; ***05)*** Máquina de lavar roupas, **BRASTEMP**, branca, eletrônica, bom estado, avaliada em R$650,00; ***06)*** Secadora de roupa, **BRASTEMP**, branca, bom estado, avaliada em R$300,00; ***07)*** Televisão **GRADIENTE** 33", bom estado, avaliado em R$1.500,00; ***08)*** Aparelho de DVD, **SAMSUNG**, 611, bom estado, avaliado em R$500,00. ***TOTAL DA AVALIAÇÃO:*** R$4.350,00 (quatro mil trezentos e cinqüenta reais).Local p/ vistoria: Rua Ano Bom nº 734 – Corupá/SC, com o Sr. Ricardo Lúcio Simon.

VT-CPE 847/01
Exeqüente: ELIETE TRAIN DOS SANTOS e OUTROS
Executada: ***IRENE RAMTHUM CALIXTO e SIMON IND. TÊXTIL LTDA.***
Bem: Tear circular **ORIZIO**, modelo JOHHA, diâmetro 30", finura 24, com 2220 agulhas, nº de série 15942358, ano 1994, bom estado, avaliado em R$34.000,00 (trinta e quatro mil reais). Local p/ vistoria: Rua Ano Bom nº 734 – Corupá/SC, com o Sr. Ricardo L. Simon.

VT-AT 849/01
Exeqüente: DALICIO DA SILVA
Executada: ***SIMON INDÚSTRIA TÊXTIL LTDA. e OUTRO (02)***
Bens: ***01)*** Microcomputador processador Pentium 100, com kit multimídia, monitor colorido de 14", LG, teclado Mtek, caixas de som Mtek, mouse de 3 teclas, com estabilizador, razoável estado de conservação, avaliado em R$600,00; ***02)*** Impressora **HEWLET PACKARD**, modelo Deskjet 820 Cxi, razoável estado de conservação, avaliada em R$350,00; ***03)*** Microcomputador (servidor) IBM, com processador Pentium de 133 MHz, com monitor IBM colorido de 14", com teclado IBM, com estabilizador, razoável estado de conservação, avaliado em R$600,00; ***04)*** Impressora matricial **EPSON**, modelo FX 870, razoável estado de conservação, avaliada em R$250,00; ***05)*** Microcomputador processador 486, teclado Mtek, monitor colorido de 14", teclado Mtek, mouse de 3 teclas, com estabilizador, razoável estado de conservação, avaliado em R$300,00. ***TOTAL DA AVALIAÇÃO:*** R$2.100,00 (dois mil e cem reais). O bem acima já está indisponível nos autos do processo 1060/01. Local p/ vistoria: Rua Ano Bom nº 734 – Corupá/SC, com o Sr. Ricardo Lúcio Simon.

VT-AT 850/01
Exeqüente: INSTITUTO NACIONAL DO SEGURO SOCIAL - INSS
Executada: ***LUNEPRIS BENEFICIAMENTOS TÊXTEIS LTDA. e OUTRO (02)***
Bem: Cofre de ferro, medindo aproximadamente 0,60m de altura, razoável estado de conservação, avaliado em R$150,00 (cento e cinqüenta reais). Local p/ vistoria: Rua Ano Bom nº 548 – Corupá/SC, com o Sr. Ricardo Simon.

VT-CO 865/01
Exeqüente: FAZENDA NACIONAL
Executada: ***ARTEMOVEIS GIELOW LTDA.***
Bens: Cinco portas lisas de madeira Itaúba, para verniz, medindo 2,10 x 0,80m, avaliadas em R$38,00/cada, total: R$190,00 (cento e noventa reais). Local p/ vistoria: Rua Gustavo Gumz nº 359 – Jaraguá do Sul/SC, com o Sr. Jaime Sidnei Gielow.

Acervo: Biblioteca Pública do Estado de Santa Catarina

VT-AT 877/99
Exeqüente: JOAQUIM ROGÉRIO PEREIRA
Executada: ***CLEMIR JOSÉ DO PRADO***
Bem: Automóvel **FORD**, modelo Corcel, placas LYF 5109, chassi 1B23D141308, ano/mod. 71, azul, gasolina, apresentando a lataria corrosão generalizada, avaliado em R$900,00 (novecentos reais). Local p/ vistoria: Rua Ângelo Schiochet s/nº – Jaraguá do Sul/SC, com o Sr. Clemir José do Prado.

VT-AT 878/99
Exeqüente: CLAUDENI SILVEIRA
Executada: ***FACÇÃO JARAGUÁ LTDA.***
Bens: ***01)*** Máquina elétrica para polimento **SR**, modelo 1100, nº de série 16875, 220 V, 1000 W, RPM 2000, razoável estado de conservação, avaliada em R$280,00; ***02)*** Aspirador de pó, tipo industrial, **NEW JAPAN**, modelo 300, nº de série 3842, azul, razoável estado de conservação, avaliado em R$510,00; ***03)*** Máquina de escrever **OLIVETTI**, tipo manual, cinza, razoável estado de conservação, avaliada em R$120,00; ***04)*** Centrífuga **ARNO**, branca, razoável estado de conservação, avaliada em R$80,00; ***05)*** Máquina de lavar roupas, **WANKE**, revestimento em fibra, amarela, com carambola em plástico na cor preta, razoável estado de conservação, avaliada em R$140,00; ***06)*** Compressor de ar **SCHULZ**, azul, com motor elétrico, modelo MSI 10VL/200 em estágio, 2HP, razoável estado de conservação, avaliado em R$380,00. ***TOTAL DA AVALIAÇÃO:*** R$1.510,00 (hum mil quinhentos e dez reais). Local p/ vistoria: Rua Procópio Gomes de Oliveira nº 440 – Jaraguá do Sul/SC, com o Sr. Nelson Sterpim.

VT-AT 951/98
Exeqüente: FAZENDA NACIONAL
Executada: ***ADRIANA MUNDSTOCK e METALIN INDÚSTRIA DE MÁQUINAS LTDA.***
Bens: ***01)*** Matriz do prendedor do suporte da faca da máquina de cortar grama manual, usada, bom estado, avaliada em R$8.000,00; ***02)*** Trinta e seis facas para rator de cortador de grama, aço cromo vanádio ref. MTD-660F, NOVAS, avaliadas em R$39,84/cada, total: R$1.434,24; ***03)*** Cem jogos – duas facas, p/ trituradores de ação, ref. 6M003, aço cromo vanádio, NOVOS, avaliados em R$35,82/cada, total: R$3.582,00. ***TOTAL DA AVALIAÇÃO:*** R$13.016,24 (treze mil e dezesseis reais e vinte e quatro centavos). Local p/ vistoria: Item 01 - Rua Max Wilhelm nº 786 – Jaraguá do Sul/SC, com o Sr. Guido Mundstock e itens 02 e 03 – Rua Alvin Otto, Lote 57 s/nº, Bairro Centenário – Jaraguá do Sul/SC, com a Sra. Adriana Mundstock.

VT-AT 1018/00
Exeqüente: MARIA BENTA DA SILVA
Executada: ***ESPÓLIO DE ARNO ZINDARS representado por GISELA ZINDARS***
Bem: Trator **MASSEY FERGUSON**, série 2, vermelho, com dois pneus pequenos, tipo 600 x 16 na frente, com dois pneus grandes, tipo 14-9/13-28 na traseira; munido de implementos tipo roçadeira e rotativa, necessitando de reparos, tanto na parte de lataria que apresenta corrosões e amassados, bem como parte mecânica, avaliado em R$3.500,00 (três mil e quinhentos reais). Local p/ vistoria: Rua Emílio Manke Junior nº 896 – Guaramirim/SC, com a Sra. Gisela Zindars.

VT-AT 1039/01
Exeqüente: INSTITUTO NACIONAL DO SEGURO SOCIAL – INSS
Executada: ***BACK SERVIÇOS DE VIGILÂNCIA E SEGURANÇA LTDA.***
Bem: Aparelho de ar condicionado **CONSUL**, modelo 2500, 10.000 BTU's, tipo só frio, regular estado de conservação, avaliado em R$350,00 (trezentos e cinqüenta reais). Local p/ vistoria: Rua Victor Gaulke nº 70 – Jaraguá do Sul/SC, com o Sr. Jair Urthal.

VT-AT 1040/00
Exeqüente: ANTONIO REGINALDO DE ANDRADE
Executada: ***CENTRAIS ELÉTRICAS DE SANTA CATARINA S/A – CELESC***
Bem: Automóvel **VOLKSWAGEN/PARATI CL**, ano 95, mod. 96, de placas LXK 569, chassi 9BWZZZ30ZSP100204, branca, gasolina, potência 82CV, razoável estado de conservação, sem avarias aparentes, avaliado em R$10.500,00 (dez mil e quinhentos reais). Local p/ vistoria: Rua Presidente Epitácio Pessoa nº 172 – Jaraguá do Sul/SC, com o Sr. Jurandir R. Vieira.

VT-AT 1139/98
Exeqüente: INSTITUTO NACIONAL DO SEGURO SOCIAL - INSS
Executada: ***BURG GARTEN ALIMENTOS LTDA e OUTROS***
Bem: Automóvel **GM/CORSA WIND**, gasolina, placa MIM 8500-Jaraguá do Sul/SC, prata, ano/mod. 2001, RENAVAM 751914800, chassi 9BGSC08Z01C200801 de propriedade de Luciana Kulkamp, avaliado em R$15.500,00 (quinze mil e quinhentos reais). Local p/ vistoria: Av. Getulio Vargas nº 847 – Jaraguá do Sul/SC, com a Sra. Luciana Kulkamp.

VT-AT 1187/98
Exeqüente: EDVALDO DE SOUZA
Executada: ***MENEGOTTI VEÍCULOS S/A e OUTROS (03)***
Bem: Imóvel constituído de lote de terras contendo a área de 445,50m², sem benfeitorias, situado no loteamento denominado "Jardim São Judas Tadeu", onde recebe o nº 92, fazendo frente com a Rua 454-José Pomianowski, em 15,00m, travessão dos fundos em 15,00m com terras de Hugo Volkmann, extremando do lado direito com a área remanescente de 57.773,33m² e do lado esquerdo com o lote 91, que recebeu a residência de nº 474 na referida Rua, em 29,70m. Registrado no C.R.I. desta Comarca sob o nº 7.748, avaliado em R$12.000,00 (doze mil reais).

VT-AT 1276/97
Exeqüente: MARIO STEIN
Executada: ***CLAUDETE MARIA DA COSTA – ME***
Bem: Imóvel constituído de: sala comercial situada no edifício Alberto Marangoni de nº 08, situado no lado par da Rua 9 - 25 de julho, esquina com a Rua 126 - Domingos Demarchi nº 170, localizada no pavimento térreo, com uma área privativa de 27,89m², área de uso comum divisão proporcional de 1,12m², área total construída de 29,01m², fração ideal do terreno de 1,60%, piso em mosaico, com frente em vidros com estrutura de alumínio. Cadastrado no Registro de Imóveis desta Comarca sob nº 36.296, em nome de Claudete Maria da Costa, avaliado em R$20.000,00 (vinte mil reais).

VT-AT 1326/99
Exeqüente: ESPÓLIO de MÁRIO MACHADO representado por SONIA APARECIDA DENK
Executada: ***VALDECIR MARCIONILO GUILHERME DOS SANTOS***
Bens: ***01)*** Televisor colorido de 14", **PHILIPS**, modelo *On Screen Display*, regular estado de conservação, avaliado em R$120,00; ***02)*** Antena parabólica, com receptor de satélite **SKYLAB**, razoável estado de conservação, avaliada em R$160,00; ***03)*** Refrigerador **CÔNSUL**, mod. *Contest*, bege, regular estado de conservação, apresentando corrosão na lataria, avaliado em R$120,00; ***04)*** Freezer **PROSDÓCIMO**, tipo vertical, mod. F 21 *Stock Freezer*, bege, regular estado de conservação, apresentando corrosão na lataria, avaliado em R$210,00; ***05)*** Forno elétrico **FISCHER**, mod. *Hotline* Automático, metálico, regular estado de conservação, avaliado em R$70,00; ***06)*** Máquina de lavar roupas **MUELLER**, mod. Pioneira, tanque em madeira, razoável estado de conservação, avaliada em R$140,00. ***TOTAL DA AVALIAÇÃO:*** R$820,00 (oitocentos e vinte reais). Local p/ vistoria: Rua Hermínio Stringari nº 1757 – Guaramirim/SC, com o Sr. Valdecir Guilherme dos Santos.

VT-ET 1330/98 (Apensados: 331/99)
Exequente: CARLOS EDUARDO DA ROZA
Executado: ***ADEMAR DE SOUZA - ME***
Bem: Motoneta **PEUGEOT**, mod. *Speedake*, ano 96, mod. 97, amarela, gasolina, placas LZC 5941, chassi VGAKRSPEDT1000143, hodômetro registrando 08601km, bom estado de conservação, não apresentando avarias aparentes, avaliado em R$2.500,00 (dois mil e quinhentos reais). Local p/ vistoria: Rua Walter Marquardt nº 818 – Jaraguá do Sul/SC, com o Sr. Paulo Chiodini.

Os bens objeto de Leilão, serão arrematados mediante sinal de 20% (vinte por cento) no ato da arrematação e saldo em até 24 (vinte e quatro) horas após o Leilão. A comissão do Leiloeiro será de 5% (cinco por cento) sobre o valor da arrematação, acordo/remição ou adjudicação e correrá por conta do comprador, remitente ou adjudicante. Caso os executados ou os credores hipotecários não sejam encontrados ou cientificados por qualquer razão, quando da expedição da respectiva notificação, valerá o presente como *Edital de Notificação de Praça/Leilão*, segundo estabelecem os Artigos 687 (§ 3º) e 698 do CPC. Maiores informações no escritório do Leiloeiro fone/fax (047) 422-8141 e/ou pelo endereço www.leiloeiro.com.br ou pelo e-mail carstens@leiloeiro.com.br**

ARTUR HENRIQUE CARSTENS
Leiloeiro Público Oficial
Matrícula AARC-003/82

Acervo: Biblioteca Pública do Estado de Santa Catarina

- IMOBILIÁRIA MENEGOTTI - IMOBILIÁRIA BARRA SUL - IMOBILIÁRIA A CHAVE - IMOBILIÁRIA SÉCULUS - GIRASSOL NEGÓCIOS IMOBILIÁRIOS - MARIMAR IMÓVEIS - VILSON CORRETOR DE IMÓVEIS -

IMOBILIÁRIA MENEGOTTI - IMOBILIÁRIA BARRA SUL - IMOBILIÁRIA A CHAVE - IMOBILIÁRIA SÉCULUS - GIRASSOL NEGÓCIOS IMOBILIÁRIOS - MARIMAR IMÓVEIS - TEODORO CORRETOR DE IMÓVEIS - VILSON CORRETOR DE IMÓVEIS - RANCHO IMÓVEIS

TEODORO CORRETOR DE IMÓVEIS - RANCHO IMÓVEIS - IMOBILIÁRIA MENEGOTTI - IMOBILIÁRIA BARRA SUL - IMOBILIÁRIA A CHAVE - IMOBILIÁRIA SÉCULUS - GIRASSOL NEGÓCIOS IMOBILIÁRIOS - MARIMAR IMÓVEIS - TEODORO CORRETOR DE IMÓVEIS

Imobiliária Menegotti Ltda.

Parcimóveis

IMOBILIARIA MENEGOTTI

http://www.immenegotti.hpg.com.br
e-mail: immenegotti@netuno.com.br

CRECI Nº 550-J

FILIADA A Associação das Imobiliárias de Jaraguá do Sul

SECOVI SANTA CATARINA

(47) 371-0031 Rua Barão do Rio Branco, 545 - Centro

ESTAMOS PRECISANDO DE IMÓVEIS PARA LOCAÇÃO, TEMOS CLIENTES CADASTRADOS.

5139 TERRENO - CENTRO - AV MAL DEODORO DA FONSECA, FRENTE = 30,70M - FUNDOS = 43,30M - LADO A = 19,20 + 36,00M - LADO B = 63,30M + 8,20M. Área do terreno 1,930.00m2 Preço: 360,000.00

5238 TERRENO - VILA RAU - LOTE 29 - LOT.RENASCENÇA - TERRENO DE ESQUINA 19,45M X 21,40M. Área do terreno 416.38 m2 Preço: 20,000.00

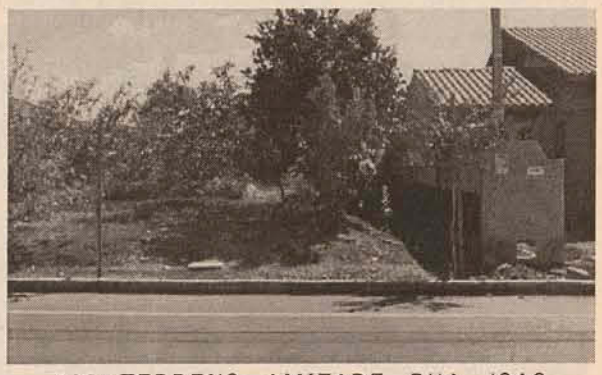

5285 TERRENO - AMIZADE - RUA JOAO BATISTA RUDOLF. TERRENO MEDINDO 15,00 X 20,00M. Área do terreno 300.00 m2 Preço: 25,000.00

5179 TERRENO - BARRA DO RIO CERRO - R. HERBERTO ENKE, LOTE 24 - TERRENO 14,00M X 25,00M = 350,00M². Área do terreno 350.00 m2 Preço: 8,500.00

5249 TERRENO - CENTRO - R.WALDEMAR LESSMANN - FTE - 66,60M - FDOS- 87,30M - LD. 76,40M - LE.22,00M. Área do terreno 3,431.00 m2 Preço: 218,000.00

5309 TERRENO - BARRA DO RIO MOLHA - RUA ANTONIO ADOLFO EMMENDOERFER - TERRENO COM,76200 METROS QUADRADOS. 100 M X 762M. Área do terreno 76,200.00 m2 Preço: 45,000.00

5199 TERRENO - ESTRADA NOVA - RES. MIRANTE LOTE 02 - TERRENO = 28,90M X 21,50M = 803,95M² DE ESQUINA. Área do terreno 803.95 m2 Preço: 22,000.00

5259 TERRENO - ILHA DA FIGUEIRA - TERRENO COM 50.000,00M2 (FRENTE 48,40) COM A RUA JARAGUA. Área do terreno 50,000.00m2 Preço: 170,000.00

5310 TERRENO - AGUA VERDE - RUA JORGE BUHR - 13,70 X 11,50=346M2. EXISTE NO IMOVEL UMA CONSTRUÇAO DE 54,00M2 DE ALVENARIA.OUTRO SIM ORANCHO DE MADEIRA SERA RETIRADO. Área do terreno 346.00 m2 Preço: 22,000.00

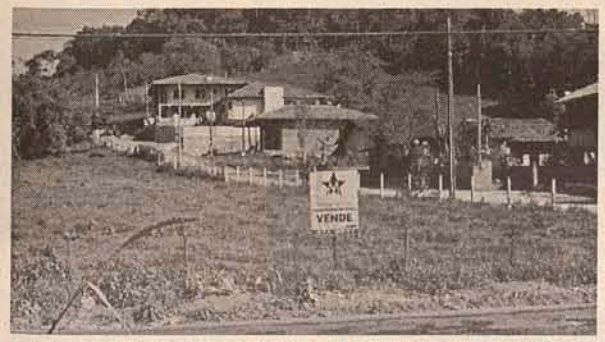

5230 TERRENO - TRES RIOS DO SUL - R.PREF. JOSE BAUER LADO Nº 1665 - FRENTE = 24,00M - LADO DIREITO = 30,00M FUNDOS = 24,00M - LADO ESQUERDO = 38,00M. Área do terreno 800.00 m2 Preço: 28,000.00

5128 TERRENO - VILA NOVA - RUA OLIVIO BRUNAGNO - 51,45M DE FRENTE X 94,00M = 4.176,00M². Área do terreno 4,176.00 m2 Preço: 600,000.00

5311 TERRENO - ILHA DA FIGUEIRA - R. RUDOLFO GROSSKLAS, LOTE 06 - TERRENO NA ILHA DA FIGURIRA. Área do terreno 577.76 m2 Preço: 18,000.00

- VILSON CORRETOR DE IMÓVEIS - RANCHO IMÓVEIS - IMOBILIÁRIA MENEGOTTI - IMOBILIÁRIA BARRA SUL - IMOBILIÁRIA SÉCULUS - GIRASSOL NEGÓCIOS IMOBILIÁRIOS - MARIMAR IMÓVEIS -

Acervo: Biblioteca Pública do Estado de Santa Catarina

IMOBILIÁRIA MENEGOTTI - IMOBILIÁRIA BARRA SUL - IMOBILIÁRIA A CHAVE - IMOBILIÁRIA SÉCULUS - GIRASSOL NEGÓCIOS IMOBILIÁRIOS - MARIMAR IMÓVEIS - VILSON CORRETOR DE IMÓVEIS - TEODORO CORRETOR DE IMÓVEIS - RANCHO IMÓVEIS

CRECI 1589-J

BarraSul
A imobiliária da Barra

RUA ANGELO RUBINI, 1046

Parcimóveis

376-0015
barrasul@netuno.com.br

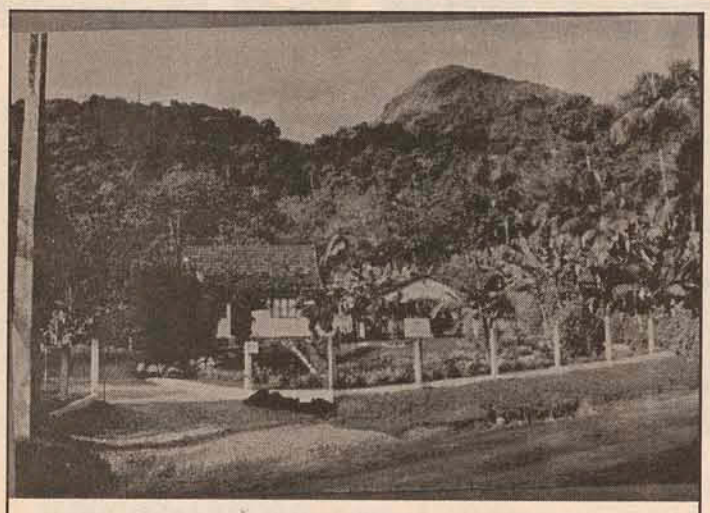

Chácara com 140.000,00m2, terreno com topografia irregular, edificado com duas casas residenciais de madeira, sendo uma com 77,00m2 devidamente averbada e a outra com 63,00m2, dois banheiros,garagem, piscina com 100,00m2, galpão com churrasqueira e banheiro, lagoa de peixe, pastagem, trilhas para caminhar, bastante palmito localizada no Ribeirão Aurora, Rio Cerro II, distante 3Km do asfalto(SC-416) – R$ 95.000,00

* TERRENO c/1.980,00m² (18,20x55), Rua Feliciano Bortolini - edificado com duas casas em alv. - R$ 80.000,00

* TERRENO c/ 681,00m² (15x45,40), Rua João Winter, na Barra - R$ 30.000,00

* TERRENO c/378,82m2 (16,14x23,50), lot.n° 87, Lot. Ouro Verde – R$ 12.000,00

* TERRENO c/390,96m2 (16x24,51), lot. N° 144, lot. Ouro Verde – R$ 13.000,00 ou R$ 5.000,00 + 36x310,00

* TERRENO c/405,00m2 (22,50x18,50), Rua João Maass, Ouro Verde – R$ 14.000,00

* CHÁCARA c/ 20.030,00m2, c/ casa alv. c/ 84,00m2, c/ laje, 3 qtos, sala, copa, coz., bwc, lagoa grande c/ peixe, pastagem, água corrente, árvores frutíferas, loc. na Rua Emílio Otto Oldenburg, n° 300, Jaraguá 99 – R$ 85.000,00 – aceita outro imóvel como parte de pagamento até R$ 35.000,00

Casa alv. 120,00m², fase final acabamento c/ 3 qtos, sendo uma suíte, sala, sala TV, bwc social, copa, cozinha, despensa, garagem, terreno c/ 325,00m² (13x25). Rua Pe. Aloísio Boeing, Barra, próx. Noviciado - R$ 75.000,00

Casa alv. c/ 84,00m2, c/laje c/ três qtos, sala, copa, coz, lavanderia, BWC,

garagem, terreno c/892,58m2 (30x29,75), toda murada, Rua Verônica D.Rosa s/n°, Barra – R$ 55.000,00

PARCIMÓVEIS - PARCIMÓVEIS - PARCIMÓVEIS - PARCIMÓVEIS - PARCIMÓVEIS - PARCIMÓVEIS - PARCIMÓVEIS - PARCIMÓVEIS - PARCIMÓVEIS - PARCIMÓVEIS

Rua: Cel. Procópio Gomes de Oliveira, 1207 - Jaraguá do Sul / SC

vilsoncorretor@terra.com.br

VILSON
Corretor de Imóveis
CRECI 4936

Parcimóveis

Fone 371-2357

TERRENOS

202 - VILA RAU - Rua Bertoldo Hort, com 455,00m² ..... *R$ 16.000,00*

230 - FIGUEIRA - lateral José Theodoro Ribeiro, com 315,00m² ..... *R$ 15.000,00*

305 - JOÃO PESSOA - R. Bertholdo Hefer, com 2.700,00m² ..... *R$ 25.000,00*

265 - FIGUEIRA - R. Santa Luzia, com 304,00m² ..... *R$ 16.500,00*

264 - FIGUEIRA - R. Santa Luzia, com 400,00m² ..... *R$ 21.000,00*

262 - FIGUEIRA - R. Antônia Kochella, com 411,00m² ..... *R$ 23.500,00*

266 - AMIZADE - R. Paulo Klitzke, c/ 341,25m² ..... *R$ 18.000,00*

LOCAÇÃO

SALA COMERCIAL - c/ 68,00m², 1 sala gande, 1 escritório e 1 bwc. R. José Theodoro Ribeiro, 539, Ilha da Figueira: ..... *R$ 200,00*

SALA COMERCIAL - c/ 70,00m², R. Frederico Bohmann, 64 - Vila Rau ..... *R$ 320,00*

SALA COMERCIAL - 1 sala, 1 bwc - Vila Lenzi ..... *R$ 200,00*

CASA MISTA - 3 qtos, sala, cozinha, bwc e garagem. Rua 25 de Julho, 1427, Vila Nova ..... *R$ 250,00*

APARTAMENTO - Residencial Jardim das Mercedes, apto 101/102, bloco 87 ..... *R$ 280,00*

108 - ILHA DA FIGUEIRA - casa alv., c/ 190,00m², terreno c/ 420,00m², 1 suíte, 2 qtos, sala, coz., bwc e gar. **R$ 85.000,00**

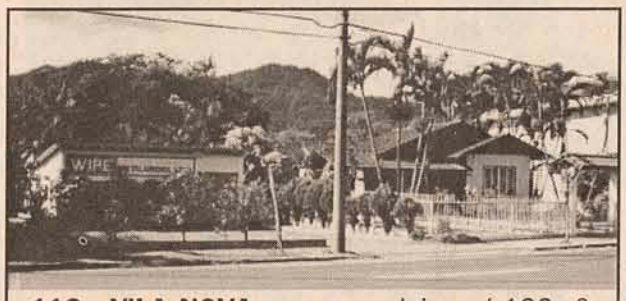

112 - VILA NOVA - casa madeira c/ 100m² + galpão c/ 180m², terreno c/ 180m², terreno c/ 1.113m². Rua 25 de Julho, 1971. **R$ 120.000,00**

109 - JOÃO PESSOA - casa em alv., c/ 3 qtos e demais dep. Condomínio Popular Jaraguá. **R$ 38.000,00**

BARRA VELHA - casa c/ 150m², terreno c/ 243m², c/ 5 qtos, 2 bwc, chur., gar. e demais dep., próx. Hotel Tabuleiro a 80m da praia. **R$ 60.000,00**

Acervo: Biblioteca Pública do Estado de Santa Catarina

IMOBILIÁRIA MENEGOTTI - IMOBILIÁRIA BARRA SUL - IMOBILIÁRIA A CHAVE - IMOBILIÁRIA SÉCULUS - GIRASSOL NEGÓCIOS IMOBILIÁRIOS - MARIMAR IMÓVEIS - VILSON CORRETOR DE IMÓVEIS - TEODORO CORRETOR DE IMÓVEIS - RANCHO IMÓVEIS

RANCHO IMOVEIS

Uma parceria correta.

CRECI 820-J

CENTRAL DE VENDAS

☎ 373-0283

Rua Irineu Vilella Veiga, 137 - Centro
GUARAMIRIM - SC

Cód. 1121 - Casa alvenaria com 105m2 - 04 quartos - bwc - garagem - Terreno com 450m2 - Rua João Bona - Lateral - Bairro Amizade - Guaramirim - R$40.000,00 (Quitada) ou R$30.000,00 e assume financiamento.

Cód. 1120 - Terreno com 368,62m2 - infra-estrutura completa - Rua "A" - Loteamento Jardim Santa Rita - Avaí - Guaramirim - R$9.500,00 - Negociável.

Cód. 1115 - 2 Casas alvenaria - 1 sobrado com 102m2 e outra casa padrão com 70m2 - Casa sobrado com 3 quartos - bwc - 1 cozinha - 01 sala - 01 garagem - Casa padrão com 3 quartos - bwc - garagem - demais dependências - Terreno com 390m2 - Rua Leopoldo Schmitz, 506 - Nova Esperança - Guaramirim - R$55.000,00.

Cód. 866 - Casa madeira com 63,00m2 - 02 quartos - bwc - garagem - sala - cozinha - área de serviço - Terreno com 391,00m2 - Rua Beijamim Girardi - Vila Carolina - Bairro Rio Branco - Guaramirim - R$13.000,00 - Negociável.

Parcimóveis

Cód. 993 - Casa com 90m2 - 3 quartos - bwc - sala - cozinha - lavanderia - garagem - Terreno com 360,00m2 - Rua João Sotter Corrêa - Amizade - Guaramirim - R$35.000,00.

Cód. 1111 - Casa mista com 02 quartos - bwc - sala - cozinha - lavandeia - Terreno com 300,00m2 - infra-estrutura completa - Rua 185 - Amizade - Guaramirim - R$22.000,00 - Negociável.

Cód. 1119 - Apartamento com aproximadamente 90m2 - 2 quartos - bwc - sala - cozinha - lavanderia - garagem - área comercial - Terreno plano - BR 280 - Próximo FAMEG - Guaramirim - R$37.000,00.

Cód. 1117 - Casa alvenaria com 160m2 - 03 quartos - 01 suíte - 02 bwc - 01 sala de estar - cozinha - lavanderia - garagem - Terreno com 480,00m2 - Plano - Rua Jaime Bardin, 177 - Amizade - Guaramirim - R$45.000,00 ou Entrada de R$30.000,00 + financiamento de R$194,80, saldo devedor R$15.000,00.

Estamos no
planeta**imovel**.com

Cód. 1118 - Terreno com 9.570,49m2 - infra-estrutura completa - Plano - Rua Hermínio Stringari - Corticeira - Guaramirim - R$45.000,00 - Negociável.

Cód. 894 - Casa alvenaria com 108m2 - 04 quartos - 2 bwc - garagem - sala - área de serviço - cozinha - despensa - Terreno com 472m2 - Rua Emílio Manke Junior - Rio Branco - Guaramirim - R$35.000,00.

Cód. 1113 - Casa madeira com 60m2 - 02 quartos - bwc - sala - cozinha - Terreno com 450,00m2 - infra-estrutura completa - Rua Guaíba, 366 - Schroeder - R$13.000,00 - Negociável.

Cód. 1116 - Casa madeira com 02 quartos - bwc - sala - cozinha - lavandeia - Terreno com 390,00m2 - infra-estrutura completa - Rua jaime Bardin, 504 - Amizade - Guaramirim - R$22.000,00 - Negociável.

Cód. 896 - Casa com 144m2 - 2 quartos - 01 suíte - 2 bwc - 2 salas - cozinha - lavanderia - garagem - churrasqueira - Terreno com 5.000,00m2 - Estrada Poço Grande - Guaramirim - R$35.000,00.

ALUGA-SE: GALPÃO com aproximadamente 300m2 - Rua 28 de Agosto - Centro - Guaramirim - R$2.000,00.

PARCIMÓVEIS - PARCIMÓVEIS - PARCIMÓVEIS - PARCIMÓVEIS - PARCIMÓVEIS - PARCIMÓVEIS - PARCIMÓVEIS - PARCIMÓVEIS - PARCIMÓVEIS - PARCIMÓVEIS

MARIMAR IMÓVEIS

MARIMAR IMÓVEIS

E-mail: marimar@netuno.com.br

Atendemos aos sábados das 8hs às 12hs

Fone/Fax: 275-0051

Rua Fritz Bartel, 77 - SL 03 - Baependi - Próx. Recreativa Marisol

Parcimóveis

CARTA DE CRÉDITO IMOBILIÁRIO - TOPOGRAFIA - ENGENHARIA - ARQUITETURA - CONSTRUÇÃO

TERRENOS:

São Luiz - Ref. 21 - Com área de 323,00m² próx. ao Mercado Fronza. **Valor R$16.500,00.**

Vieiras - Ref. 13 - Com área de 600,00m2 próx. a creche. Valor **R$ 25.000,00** (negociáveis).

Vila Rau - Ref. 08 - Com área de 427,00m² próx. a o Supermercado Tonin. Valor **R$ 18.000,00.**

Barra do Rio Molha - Ref. 11 - Com área de 774m², próx. a Loja de Mat. de Const. Winter. Valor **R$ 23.000,00.**

Baependi - Ref. 50 - Com área de 11.103m², próx. a Metalurgica Trapp, a aproximadamente 800m da Rua Pref. Waldemar Grubba. Pussui casa e rancho de madeira; lagoas de peixes. Valor **R$ 170.000,00**

CASAS:

Amizade - Ref. 40 - Em alvenaria com 04 dormitórios e demais dep. Valor **R$ 35.000,00.**

Amizade - Ref. 31 - Em alvenaria, com 01 suíte; 01 dormitório e demais dep. Valor **R$ 50.000,00.**

Centenário - Ref. 12 - Em alvenaria com 03 dormitórios e demais dep.; piscina. Valor **R$ 85.000,00.**

Barra do Rio Cerro - Ref. 26 - Casa Mista, com 02 dormitórios e demais dep. Valor **R$ 24.000,00**

Três Rios do Norte - Ref. 44 - Em alv. com 03 dorm. e demais dep. Valor **R$ 20.000,00 (Aceita terreno na Figueira de menor valor).**

Vila Rau - Ref. 04 - Em alv., com 01 suíte; 02 dorm. e demais dep. Valor **R$ 40.000,00 (Troca-se por casa em Pomerode ou parcela-se).**

Ribeirão Cavalo - Ref. 24 - Em alv., com 03 dorm. e demais dep. Terreno com 25.000m². Valor **R$ 50.000,00**

Barra do Rio Cerro - Ref. 39 - Em alvenaria com 03 dormitórios e demais dependências. Valor **R$ 37.000,00 (Acieta-se casa + carro como pate do pagamento)**

APARTAMENTOS:

Baependi - Ref. 03 - Com 127m² de área construída, 03 dormitórios e demais dep.; 01 garagem. Valor **R$ 60.000,00.**

Vila Lenzi - Ref. 48 - Com área de 74,17m², 03 dormitórios e demais dep. Valor **R$ 48.000,00**

Baependi - Ref. 17 - Com 250m² de área construída, 03 dormitórios e demais dep., 06 garagens. Valor **R$ 120.000,00**

SÍTIOS:

Três Rios do Norte - Ref. 37 Com área de 23.400m², com 50% plana;com nascente de água. Valor **R$ 53.000,00**

Barra do Rio Molha - Ref. 07 - Com área de 45.000m², com duas casas em alvenaria; possui lagoa de peixe, nascente de água, riacho; reflorestamento de eucalipto. Valor **R$ 75.000,00 (Troca-se por casa).**

" Em comemoração ao **PENTA CAMPEONATO**, a Marimar Imóveis brindara seus clientes no mês de julho com duas camisas da **SELEÇÃO BARSILEIRA**, uma para o Comprador e outra para o Proprietário do Imóvel vendido pela Marimar".

A **MARIMAR IMÓVEIS E A LJS COMERCIO E REPRESENTAÇÕES LTDA**, VEM A PÚBLICO AGRADECER A TODOS OS VISITANTES QUE PASSARAM PELO STAND NA EXPO 2002, ENTRE OS DIAS 16 A 21 DE JULHO DE 2002, EM ESPECIAL AOS CONTEMPLADOS COM OS BRINDES SORTEADOS NO DIA 21: **ODAIR GILBERTO FRANÇA**, RESIDENTE NO JARAGUÁ ESQUERDO, GANHADOR DE UMA BICICLETA ARO 20 - 18 MARCHAS, E **DIOGO SCHUG**, RESIDENTE NO ÁGUA VERDE, GANHADOR DE UMA BICICLETA ARO 26 - 18 MARCHAS.
PARABENS AOS DOIS E MUITO OBRIGADO A TODOS!

"UTILIZE SEU FGTS PARA ADQUIRIR SUA CARTA DE CRÉDITO IMOBILIARIO"

Acervo: Biblioteca Pública do Estado de Santa Catarina

IMOBILIÁRIA MENEGOTTI - IMOBILIÁRIA BARRA SUL - IMOBILIÁRIA A CHAVE - IMOBILIÁRIA SÉCULUS - GIRASSOL NEGÓCIOS IMOBILIÁRIOS - MARIMAR IMÓVEIS - VILSON CORRETOR DE IMÓVEIS - RANCHO IMÓVEIS - TEODORO CORRETOR DE IMÓVEIS

Casas

FIGUEIRA – CASA ALV. C/156M2 - 3 QUARTOS + 2 GARAGENS + EDÍCULA 2 QUARTOS. PREÇO R$ 50.000,00. TRATAR: 371-7931 CRECI 1741-J

GUARAMIRIM - CASA ALVENARIA COM 105M2 - 04 QUARTOS - BWC - GARAGEM - TERRENO COM 450M2 - RUA JOÃO BONA - LATERAL - AMIZADE - R$40.000,00 (QUITADA) OU R$30.000,00 + FINANCIAMENTO - TELEFONE: 373-0283 - CRECI 820-J.

GUARAMIRIM - 2 CASAS ALVENARIA COM 160M2 - 03 QUARTOS - BWC - GARAGEM - DEMAIS DEPENDÊNCIAS - TERRENO COM 480M2 - RUA LEOPOLDO SCHIMITZ - NOVA ESPERANÇA - R$55.000,00 - NEGOCIÁVEL - TELEFONE: 373-0283 - CRECI 820-J.

AMIZADE - R.JOAO BATISTA RUDOLF, 500 - PARTE SUPERIOR: 1 SUÍTE, 3 QUARTOS, SALA DE ESTAR, COPA, COZINHA, WC, LAV., SACADA, DEPOSITO. PARTE TÉRREA: SALA COMERCIAL, WC, DEPOSITO, GARAGEM P/2 CARROS. ÁREA DO TERRENO 708.00M2 ÁREA BENFEITORIAS 380.00M2 PREÇO: 150,000.00. TRATAR: 371-0031. CRECI 550-J

VILA RAU - RUA ANTON FRIERICH, 965 - CASA MIXTA COM 03 QUARTOS, SALA, COZ., WC, LAV., GARAGEM. ÁREA DO TERRENO 300.00 M2 ÁREA BENFEITORIAS 100.00M2. PREÇO: 27,600.00. TRATAR: 371-0031. CRECI 550-J

VILA RAU - R.CARLOS ZENKE, LOTE 12 - RESID.HELENA - 04 QUARTOS, SALA, COZ., WC. ÁREA DO TERRENO 300.00 M2 ÁREA BENFEITORIAS 98.00M2 PREÇO: 25,000.00. TRATAR: 371-0031. CRECI 550-J

VILA RAU - RUA ANTON FRERICHS,91- CASA MISTA COM 3 QUARTOS, SALA, COPA/COZINHA, WC, LAVANDERIA, GARAGEM. ÁREA DO TERRENO 300.00 M2 ÁREA BENFEITORIAS 60.00 M2 PREÇO: 26,500.00. TRATAR: 371-0031. CRECI 550-J

GUARAMIRIM - CASA ALVENARIA COM 59M2 - 02 QUARTOS - BWC - DEMAIS DEPENDÊNCIAS - TERRENO COM 375M2 - RUA ERMÍNIO STRINGARI - CORTICEIRA - R$15.000,00 - NEG. - TELEFONE: 373-0283 - CRECI 820-J.

CASA ALV. C/84,00M2, C/LAJE C/ TRÊS QTOS, SALA, COPA, COZ, LAV., BWC, GAR., TERRENO C/892,58M2 (30X29,75), TODA MURADA, RUA VERÔNICA D.ROSA S/Nº, BARRA – R$ 55.000,00. TRATAR: 376-0015. CRECI 1589-J

JOÃO PESSOA - CASA ALV., C/ 3 QTOS E DEMAIS DEP. R$ 38.000,00. TRATAR: 371-2357. CRECI 4936.

ÁGUA VERDE – CASA ALV. COM 75M², TERRENO DE 300M², RUA HERMÍLIO FCO. RAMOS (ASFALTADA) R$ 50.000,00. OBS.: ACEITA TROCA POR APTO C/ 3 QUARTOS NO LENZI. TRATAR: 371 3724 (CRECI 8054)

TERRENO C/ 390,96M2 (16X24,51), LOT. Nº 144, LOTEAMENTO OURO VERDE – R$ 13.000,00 OU R$ 5.000,00 + 36X R$ 310,00. TRATAR: 376-0015. CRECI 1589-J.

GUARAMIRIM - CASA ALVENARIA COM 144M2 - 2 QUARTOS - 01 SUÍTE - 02 BWC - GARAGEM - DEMAIS DEP. - TERRENO COM 5.000,00 - ESTRADA POÇO GRANDE - R$30.000,00 - NEG. - TELEFONE: 373-0283 - CRECI 820-J.

CENTRO – SOBRADO EM ALV. C/320 M2 - 2 SUÍTES + 2 QUARTOS + DEPENDÊNCIAS. TERRENO C/2.590 M2 - FICA COZINHA S/ MEDIDA. PREÇO R$ 230.000,00. TRATAR: 371-7931 CRECI 1741-J

VILA LENZI - CASA ALV. C/ 170M2 – 3 QTOS E DEMAIS DEPENDÊNCIAS. TERRENO C/ 435M2. PRÓX. COLÉGIO GIARDINI LENZI. PREÇO: R$ 55.000,00. TRATAR: 371-7931 CRECI 1741-J

Terrenos

VILA RAU - C/ 455.00M², R. BERTOLDO HORST. R$ 16.000,00. TRATAR: 371-2357. CRECI 4936

TERRENO C/ 378,82M2(16,14X23,50), LOT.Nº 87, LOT. OURO VERDE – R$ 12.000,00. TRATAR: 376-0015. CRECI 1589-J

CENTRO – TERRENO C/ 450 M2 (15 X 30). RUA CENTENÁRIO – LAT. MARECHAL DEODORO. PREÇO R$ 48.000,00. TRATAR: 371-7931 CRECI 1741-J

ILHA DA FIGUEIRA - R. ALEXANDRE KOELER - C/ 472M² - R$ 25.000,00. TRATAR: 371-8814. CRECI 1873-J

GUARAMIRIM - VENDE-SE, LOCAL NOBRE PARA RESIDÊNCIA. R$ 22.000,00. TRATAR: 371-8814. CRECI 1873-J

BARRA DO RIO CERRO - VENDE-SE – RUA ALUÍSIO BOEING, C/ 566M². R$ 31.500,00. TRATAR: 371-8814. CRECI 1873-J

TERRENO C/405,00M2 (22,50X18,50), RUA JOÃO MAASS, OURO VERDE – R$ 14.000,00. TRATAR: 376-0015. CRECI 1589-J

VILA LALAU - RUA GERMANO HORST, C/ 583M². VALOR NEGOCIÁVEL. TRATAR: 275-1594. CRECI 612-J

REF. 2150 - JARAGUÁ 99 - RESIDENCIAL MIRANDA - TERRENOS C/ 325,00M². ENT. R$ 2.500,00 + PARC. 24X. TRATAR: 275-1594. CRECI 612-J

ESTRADA NOVA - ÓTIMO TERRENO C/ 584 M2, R$ 14.500,00. TRATAR: 371 3724 (CRECI 8054)

CZERNIEWICZ - TERRENO C/ 364 M2. R$ 25.000,00, (PRÓX. PAMA). FONE: 371 3724 (CRECI 8054)

RAU – ÁREA DE 3.073 M² AO LADO DA ASSOCIAÇÃO DA CAIXA EXONÔMICA, ÓTIMO PARA MINI-CHÁCARA (ÁREA DE LAZER) OBS: TRAVESSÃO DOS FUNDOS COM O RIO ITAPOCÚ. - R$ 23.000,00. TRATAR: 371 3724 (CRECI 8054)

NOVA BRASÍLIA – ÓTIMO TERRENO PARA MORADIA COM 3.700M², LUGAR ALTO, RUA 985, LATERAL DA RUA JOÃO PLANICHECK – R$ 76.000,00. TRATAR: 371 3724 (CRECI 8054)

GUARAMIRIM - TERRENO COM 368,62M2 - RUA "A" - LOTEAMENTO JARDIM SANTA RITA - PLANO - INFRA-ESTRUTURA COMPLETA - BAIRRO AVAÍ - R$9.500,00 - NEGOCIÁVEL - TELEFONE: 373-0283 - CRECI 820-J.

VILA LENZI – TERRENO C/ 406M2 (14,50 X 28). R. MARIA CRISTINA Z. MEURER. PREÇO: R$ 16.000,00. TRATAR: 371-7931 CRECI 1741-J

Apartamentos

EDIFÍCIO VITÓRIA RÉGIA - APTO. - ÁREA DE 111.70M² - 3 QUARTOS E DEMAIS DEP., 1 VAGA GAR. RUA PEDRO AVELINO FAGUNDES, 45 - R$ 56.000,00. TRATAR: 371-8814. CRECI 1873-J

ED. AMARYLLIS - VILA NOVA - R. ANGELO TORINELLI, 78 - APTO C/ SUÍTE + 2 QTOS, SACADA C/ CHUR. R$ 78.000,00, SEMI-MOBILIADO. TRATAR: 371-8814. CRECI 1873-J

RUA ADOLFO SACANI - 36 - APTO. COM 306M², COM SUÍTE + 2 QTOS, DEP.DE EMPREGADA, 2 GAR. E DEMAIS DEP. EDIFÍCIO C/ GRANDE SALÃO DE FESTA, CHUR., SAUNA, SALA DE GINÁSTICA, SALA DE JOGOS, PISCINAS, QUADRA ESPORTIVA, QUIOSQUE E PLAY-GROUND. PREÇOS R$ 162.000,00 S/ ACAB. INTERNO (PARC. DIRETO C/ O PROPRIETÁRIO). TRATAR: 371-8814. CRECI 1873-J

ED. SCHIOCHET - 1 SUÍTE, 2 QTOS, SALA, COPA, COZINHA, BWC, LAV., SACADA E GARAGEM. 1º ANDAR, Nº 104. PRÉDIO C/ PISCINA, CHUR. COLETIVA, C/ MESA BILHAR, PLAYGROUND, QUADRA POLIVALENTE. R$ 75.000,00 NEG. TRATAR: 275-1594. CRECI 612-J

VILA NOVA - APARTAMENTO – RESID. MERCEDES, R$ 18.500,00 ENTRADA + 62 PARCELAS DE 0,52 CUBS. TRATAR: 371 3724 (CRECI 8054)

Chácaras

NEREU RAMOS - C/ 142.000M², SEM CONTR., C/ ÁGUA E LAV. R$ 35.000,00. TRATAR: 371-2357. CRECI 4936

CHÁCARA COM 20.030,00M2, COM CASA ALVENARIA COM 84,00M2, C/LAJE, 3QTOS, SALA, COPA,COZINHA, BANHEIRO, LAGOA GRANDE COM PEIXE, PASTAGEM, ÁGUA CORRENTE, ÁRVORES FRUTÍFERAS, LOCALIZADA NA RUA EMÍLIO OTTO OLDENBURG, Nº 300, JARAGUÁ 99 – R$ 85.000,00 – ACEITA OUTRO IMÓVEL COMO PARTE DE PAGAMENTO ATÉ R$ 35.000,00. TRATAR: 376-0015. CRECI 1589-J

POSSO DANTA - C/ 32.000M². R. ESTRADA CARROEIRA, CORUPÁ, 1 KM DA BR 280. R$ 23.000,00. TRATAR: 371-2357. CRECI 4936

Acervo: Biblioteca Pública do Estado de Santa Catarina

CP NOTAS

FORMATURA

Alunos do curso de Ensino Fundamental do Projeto de Educação de Jovens e Adultos, que encerraram essa etapa, receberam o diploma de formatura ontem à noite, em solenidade realizada às 19h30, na Sociedade Esportiva e Recreativa Vieirense. A formatura foi promovida pela Prefeitura de Jaraguá do Sul, através da Secretaria de Educação e Cultura.

CURSO

O Senai (Serviço Nacional de Aprendizagem Industrial) de Jaraguá do Sul está com as inscrições abertas para o curso de qualificação em Costura Industrial, com carga horária de 169 horas e com início previsto para o dia 12 de agosto. O período de inscrição vai até o dia 9 de agosto, e será realizado nas dependências do Senai de Jaraguá do Sul. Vagas limitadas.

SAÚDE

Em homenagem ao Dia Nacional da Saúde, comemorado no dia 5 de agosto, o Sesc (Serviço Social do Comércio) estará organizando uma atividade diferente: os funcionários terão direito a escolher um tema ou assunto relacionado à saúde, e receberão as orientações dos técnicos no próprio local de trabalho. O Projeto Saúde-Empresa, do Sesc, atualmente beneficia cerca de 150 pessoas por mês, com palestras gratuitas. O Saúde-Empresa acontece nas cidades de Brusque, Blumenau, Jaraguá do Sul e Laguna e está aberto aos empresários que se preocupam com a valorização social de seus colaboradores. Os interessados em agendar palestras podem entrar em contato com o Sesc da cidade onde mora.

EDUCAÇÃO: PROFISSIONAIS DO SETOR SÃO BENEFICIADOS COM CURSOS DE FORMAÇÃO CONTINUADA

Aprendizagem do professor é vista como desafio para a Unerj

JARAGUÁ DO SUL — Na última terça-feira, aproximadamente 600 professores do Ensino Fundamental da rede municipal de ensino de municípios da Amvali (Associação dos Municípios do Vale do Itapocu) participaram da segunda etapa do curso de formação continuada de professores do Ensino Fundamental, realizado no Clube Atlético Baependi. O curso é organizado e executado pela Unerj (Centro Universitário de Jaraguá do Sul) e tem por objetivo discutir teoricamente aprendizagem e avaliação através da contribuição de pesquisas e experiências, além de refletir, através de oficinas pedagógicas, questões sobre aprendizagem e avaliação, tendo como base a experiência individual e coletiva dos professores em relação ao modo como aprendem, planejam, organizam, executam e avaliam sua prática pedagógica.

Cesar Junkes/CP

Cerca de 600 professores participaram da segunda etapa do curso de formação

Para a coordenadora do Projeto "Professor Competente", da Unerj, Deise Susana de Souza, existe um consenso de que a finalidade da educação está relacionada com a competência sempre renovada do professor. "Este curso se insere dentro das políticas educacionais que há mais tempo vêm sendo desenvolvidas na região, no que se referem ao cuidado com a aprendizagem do professor após a sua formação inicial", argumenta Deise.

A primeira etapa do curso de formação continuada aconteceu de 22 a 26 de abril, e teve como tema principal o modo como os municípios do Vale do Itapocu cuidam da aprendizagem dos professores e dos alunos. Já a segunda etapa, realizada esta semana, enfocou o papel do professor como avaliador da aprendizagem. A terceira e última etapa está programada para acontecer no dia 23 de setembro, com a socialização dos trabalhos já realizados. Esse último encontro vai acontecer no campus da Unerj, a partir das 8 horas.

Para a professora da 4ª série do Ensino Fundamental da Escola Guilherme Hanemann Cristina Cardoso Garcia Contini, toda e qualquer iniciativa que vise qualificar e melhorar a atuação do professor é sempre bem-vinda. Ela acredita que, atualmente, a maior dificuldade que o professor enfrenta, além dos baixos salários, é a falta de respeito do aluno em sala de aula. Segundo a professora, hoje em dia está difícil saber exatamente qual a função do professor diante de tantos problemas sociais que se enfrenta em sala de aula. "A reciclagem é muito importante. Todo e qualquer avanço passa pela qualificação profissional", assegura a professora.

(MARIA HELENA DE MORAES)

Prorrogado prazo de adesão ao Exame Nacional de Certificação

JARAGUÁ DO SUL — Os Estados e municípios que tiverem interesse em aderir ao Exame Nacional de Certificação de Competência de Jovens e Adultos poderão fazê-lo até o dia 31 de agosto.

O Exame Nacional de Certificação poderá ser utilizado pelas secretarias estaduais e municipais de Educação como instrumento de certificação de conclusão dos níveis fundamental e médio. A avaliação será destinada às pessoas, matriculadas ou não nas escolas, que estão acima da faixa etária adequada para cursar o ensino regular e ainda não concluíram essa etapa de escolarização. Também poderá servir como instrumento para a avaliação dos programas da Educação de Jovens e Adultos.

Para fazer a inscrição, os jovens e adultos deverão ter, no mínimo, 15 anos de idade, no caso do exame para o nível fundamental, e, no mínimo, 18 anos para o nível médio.

Horóscopo

Áries — Passe o dia em contato com as pessoas que gosta e se sentirá realizada. Bons papos com irmãos, colegas e vizinhos. Paquere à vontade à noite.

Touro — Você se mostrará mais centrada em seus interesses. Um extra poderá melhorar as suas finanças. Contudo, evite ceder à tentação de mudanças repentinas.

Gêmeos — Sol, Lua e Saturno estarão unidos em seu signo, revelando a sua sensibilidade na hora de agir. Aproveite para realizar o que pretende, mas sem sair da rotina.

Câncer — Aproveite os momentos de privacidade para cuidar da sua vida íntima. Mudanças repentinas e desagradáveis no convívio social poderão aborrecê-la.

Leão — Contatos com os amigos serão dos mais proveitosos. Agite um programa com a galera. Atração por um homem diferente vai emperrar na barreira social.

Virgem — Divulgue as suas idéias, pois a sua popularidade irá aumentar. Fique esperta com o estresse que uma viagem poderá provocar. Romance sem novidades.

Libra — Poderá acordar irritada. Bons momentos em um passeio ou reencontro com os amigos. Você se sentirá mais preparada para amar.

Escorpião — Uma aura de mistério tomará conta deste dia. Faça algo novo com quem gosta. Não descuide da sua saúde. Sensualidade à flor da pele.

Sagitário — Bom senso e responsabilidade farão você brilhar. Não fique sozinha, pois será mais feliz se estiver acompanhada de quem gosta.

Capricórnio — Não conte com a sorte para ganhar dinheiro ou encantar o coração de alguém. Se cuidar melhor da sua alimentação e relaxar, o seu corpo vai agradecer.

Aquário — Evite mudanças precipitadas. Seu carisma e sua animação tendem a proporcionar uma tarde deliciosa. Abra seu coração para paqueras.

Peixes — Preserve este dia para curtir os familiares. Agite o ambiente doméstico com uma reunião festiva. Mas evite discutir com quem não conhece.

Acervo: Biblioteca Pública do Estado de Santa Catarina

EXEMPLO: DONA DE CASA RETORNA AOS BANCOS ESCOLARES E CONCLUI CURSO DE PEDAGOGIA

Gosto pelo estudo motiva idosa a cursar a faculdade

JARAGUÁ DO SUL — A dona de casa Luiza Figueiredo Risso, 60 anos, pode ser considerada um verdadeiro exemplo de força de vontade e persistência. Depois de ter ficado afastada dos bancos escolares por quase 30 anos, ela decidiu resgatar o tempo perdido e foi à luta em busca do seu maior sonho, que sempre foi o de fazer uma faculdade. "Decidi voltar a estudar aos 50 anos. Como ainda não havia concluído o Ensino Médio, entrei no curso de Educação de Adultos. Terminei e depois resolvi enfrentar o vestibular", lembra Luiza, que concluiu o curso de Pedagogia pela Univille, no início deste ano, e agora já faz planos de fazer Mestrado.

Cesar Junkes/CP

Luiza Figueiredo Risso, 60 anos, voltou para a escola

Luiza explica que desde criança sempre gostou muito de estudar e nunca encontrou dificuldades para aprender e passar de ano. Ela comenta que foi forçada a parar de estudar ainda na adolescência, porque morava no interior de Laguna, na localidade de Ribeirão Pequeno. "Éramos pobres, trabalhávamos na roça e minha família não tinha condições de pagar meus estudos fora.

Como aonde a gente morava só tinha escola primária, foi só o que eu pude fazer, na época", argumenta a pedagoga.

Para conquistar o seu objetivo, Luiza conta que passou por muitos sacrifícios. "Fiz o curso em Tubarão, somente com aulas aos finais de semana.

Investi todas as minhas forças e bastante dinheiro nesse meu projeto pessoal e, graças a Deus, não me arrependo", enfatiza Luiza, que sempre contou com o apoio da família. "Aqui em casa sempre me incentivaram porque eles sabem da minha necessidade de sempre estar aprendendo coisas novas", afirma.

Luiza conta que mudou muito depois de formada. "Percebi que a formação e a informação são coisas básicas para quem deseja ser alguém na vida", argumenta. Além disso, ela enfatiza que, na sua opinião, o importante não é acumular bens materiais, mas sim bens intelectuais. "Sempre fiz todo o possível para dar educação e instrução aos meus filhos, que considero o maior legado que se pode deixar para os filhos", ensina.

Na avaliação de Luiza, o fato de ocupar a mente faz com que a pessoa sinta-se sempre jovem e bem disposta.

(MARIA HELENA DE MORAES)

Profissionais da área da saúde receberão treinamento

JARAGUÁ DO SUL — Aproximadamente cem profissionais que trabalham no sistema de saúde do município de Jaraguá do Sul, além de representantes dos hospitais São José e Jaraguá, devem participar do treinamento e capacitação profissional, oferecido pelo Departamento de Vigilância Sanitária, com o objetivo de habilitar os profissionais ao Plano de Gerenciamento de Resíduos Sólidos de Serviços de Saúde, que será implantado a partir do dia 8 deste mês.

A implantação do Plano de Gerenciamento de Resíduos Sólidos é uma exigência do governo federal, através da Resolução nº 005/93, que prevê a melhoria das condições sanitárias e ambientais da população. O gerenciamento dos resíduos de serviços de saúde passa pela redução ou minimização dos resíduos gerados, pela prevenção à saúde dos trabalhadores envolvidos no processo e pela garantia da manutenção da qualidade ambiental.

O Plano de Gerenciamento de Resíduos Sólidos de Serviços de Saúde contemplará as quantidades e características dos resíduos gerados, classificação, condições de segregação, acondicionamento, armazenamento temporário, transporte, tecnologias de tratamento, forma de disposição final e programas de controle na fonte, objetivando a eliminação de práticas e procedimentos incompatíveis com a legislação e normas técnicas pertinentes.

Sociedade Diana conta com novos diretores

GUARAMIRIM — A solenidade de posse da nova diretoria da Sociedade Diana, do Município, foi realizada na noite de quarta-feira, na estrutura do clube. A cerimônia contou com a presença do prefeito Mário Sérgio Peixer, representantes políticos da cidade, empresários, além dos novos membros da diretoria. A presidente, Elisabeth Günter, informa que na próxima quinta-feira será realizada a primeira reunião para estipular as metas prioritárias.

— Nós não temos muitos recursos para e tuar todas as reformas q a sociedade necessita, m vamos encontrar alterna vas para conseguir arre dar dinheiro e investir e melhorias —, destac Entre as reformas ide zadas por Elisabeth, ela c a importância de fazer u manutenção no quiosqu na estrada que dá aces até a estrutura. "Tamb estamos prevendo uma forma na sala de jog com a aquisição de no mesas", diz. Este ano, Sociedade Diana vai par cipar novamente da Schi zenfest, em Jaraguá do S

Unerj oferece pós-graduaçã em Estudos Lingüísticos

JARAGUÁ DO SUL — A Unerj (Centro Universitário de Jaraguá do Sul) está ampliando as opções de especialização na Região Norte/Nordeste de Santa Catarina com a realização de curso de pós-graduação em Língua e Gramática — Estudos Lingüísticos Literários, com duração de 15 meses e início das aulas em setembro deste ano, com término previsto para dezembro de 2003. São 40 vagas para o curso, que tem a proposta de aperfeiçoamento e qualificação dos profissionais da região, de modo especial os que trabalham com a linguagem.

O curso tem como ênfase aprimorar, de forma teórica-prática e científica, os profissionais da linguagem, com o aprofundamento das questões referentes ao ensino, pesquisa, estudo e conhecimento da língua.

— No mercado trabalho, o domínio Língua Portuguesa t alcançado uma significat relevância na área da cência e também em out áreas, haja vista que o proficiente da linguage tanto na sua forma o quanto escrita, tem si cada vez mais valorizad exigindo dos profission o aprofundamento, reflexão e a crítica do u da língua —, comenta coordenadora da esp cialização, Roziliane O terreich de Freitas.

Dentre as disciplin que farão parte da gra curricular do curso est Lingüística Aplicada Ensino da Língua Port guesa, Estudos de Gr mática 1 e 2, Análise Discurso/Textualidade Textos, Contextos e L turas, Introdução à Fil sofia da Linguagem, ent outros.

CORREIO DO POVO

Há 83 anos servindo a comunidade da Região do Vale do Itapocu

Sábado, dia 17, acontece a Caravana do Rock 2002, com muitas bandas, a partir das 20h30, na tenda montada ao lado do Ginásio de Esportes Rodolfo Jahn, em Guaramirim. Acesso livre.

Acervo: Biblioteca Pública do Estado de Santa Catarina

Inscritos no Bolsa-alimentação começam a receber o benefício

GUARAMIRIM — O governo federal liberou o primeiro lote dos cartões do Bolsa-alimentação às crianças carentes cadastradas pelo Município. O primeiro lote, entregue esta semana, beneficiou 76 crianças com idade de 6 meses a 6 anos, com o auxílio de R$ 15,00. Na manhã de quinta-feira, durante a entrevista coletiva semanal concedida pela administração municipal, três famílias receberam o cartão para a retirada do benefício, na agência da CEF (Caixa Econômica Federal).

De acordo com o prefeito Mário Sérgio Peixer, o município de Guaramirim é o primeiro da Amvali (Associação dos Municípios do Vale do Itapocu) a receber o Bolsa-alimentação. Em Guaramirim, 130 famílias estão cadastradas à espera do benefício, mas a previsão da assistente social e coordenadora do programa no Município, Rosa Simões Sorski, é de que 284 famílias sejam cadastradas. Segundo Rosa, a seleção entre as famílias foi feita com base nas crianças já cadastradas no posto de saúde e que apresentam peso e altura inferiores ao ideal. O programa beneficia, com o valor de R$ 15,00 ao mês, crianças carentes de 6 meses a 6 anos, gestantes e nutrizes. O critério para participar do programa é a renda per capita da família, que deve ser de até meio salário mínimo. O valor pago a cada família cadastrada não pode ultrapassar R$ 45,00, ou seja, o benefício é concedido para apenas três crianças de uma mesma família.

Para a dona de casa Cristiane Rondon de Morais Müller, 21 anos, três filhas menores de 6 anos, a ajuda veio em boa hora. Desempregada, ela comenta que a família sobrevive apenas com o salário do marido, que é motorista da empresa coletora do lixo da cidade. "Roupas a gente sempre ganha, mas a alimentação às vezes deixa a desejar", lamenta Cristiane. Da mesma opinião partilha Fabiele da Silva, 17 anos e mãe de dois filhos menores. "Esse dinheiro vai ajudar bastante na hora de comprar comida", afirma. **(MHM)**

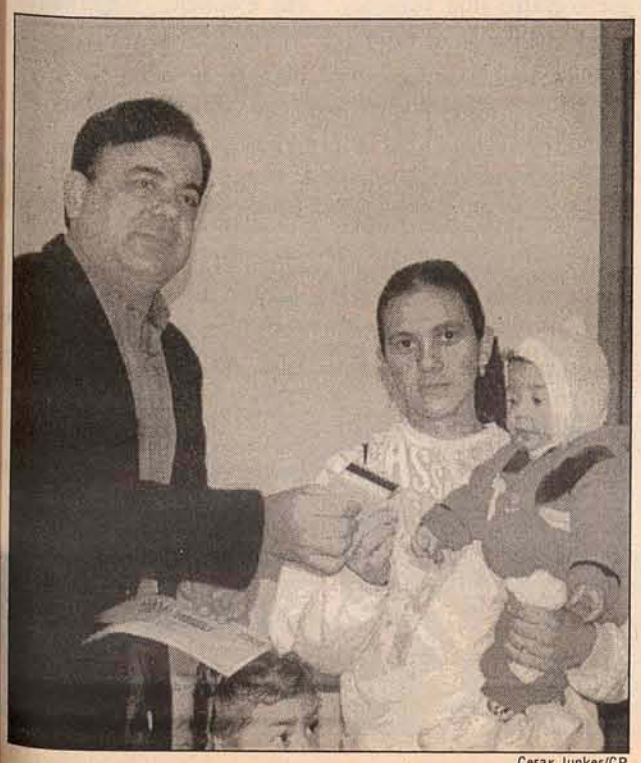

Cesar Junkes/CP

Peixer entrega Bolsa-alimentação a uma beneficiada

INICIATIVA: AMVALI LANÇA CARTILHA DE CONSCIENTIZAÇÃO TURÍSTICA

Crescimento do setor turístico é meta dos municípios da região

JARAGUÁ DO SUL — O turismo como espaço de sustentabilidade social é a meta do Projeto de Turismo Integrado da Região da Amvali (Associação dos Municípios do Vale do Itapocu), lançado na noite de terça-feira, na sede da Amvali, em Jaraguá do Sul, com a presença de prefeitos dos municípios que integram a associação, estudantes de turismo e empresários do setor. O projeto de turismo integrado, denominado de Projeto Potira (Projeto de Turismo Integrado da Região do Itapocu), de acordo com a secretária-executiva da Amvali, Maria Teresa Nora, tem por objetivo conscientizar a população do Vale do Itapocu sobre a importância do turismo receptivo como atividade econômica rentável capaz, inclusive, de sustentar uma comunidade inteira.

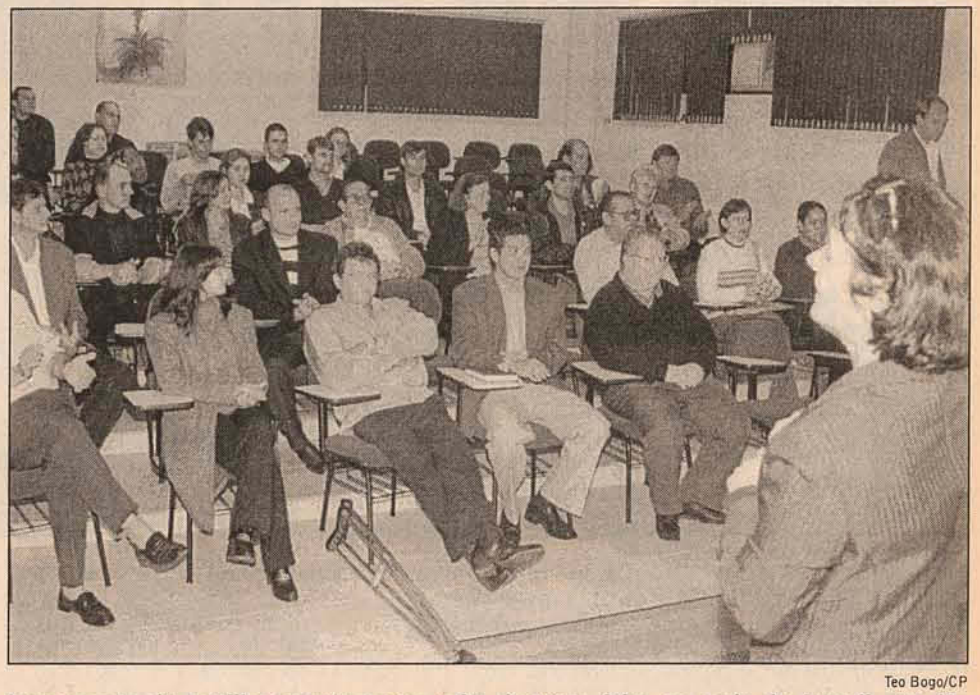

Teo Bogo/CP

Lançamento da cartilha aconteceu na noite de terça-feira, na sede da Amvali, em JS

Nesta primeira etapa do projeto serão distribuídos 70 mil exemplares da cartilha, que contém informações sobre os principais pontos de atração turística da Região da Amvali, e ainda dicas sobre como se deve fazer para receber turistas e também como ser um turista bem informado. "Para receber o turista é fundamental conhecer bem a cidade", afirma o diretor de Turismo da Prefeitura de Jaraguá do Sul, Loreno Hagedorn.

Na avaliação de Hagedorn, turismo é um negócio rentável, mas que depende de investimentos políticos e econômicos para dar certo.

Ele cita o exemplo do município de Treze Tílias, que é considerado um exemplo no setor, porque já tem mecanismos de valorização da atividade turística. "Turismo é um fenômeno cooperativista que só dá certo quando existe a união de todos em torno de um só produto, que neste caso é o Vale do Itapocu", ensina o diretor.

A secretária-executiva da Amvali explica que o projeto visa ainda implantar roteiros turísticos abrangendo todo a Região da Amvali, que começa em Barra Velha e finaliza em Corupá. A próxima ação do projeto, ainda segundo a secretária, é a formulação de um inventário com todos os pontos de interesse turístico, com cadastramento dos mesmos a partir de visitas feitas por técnicos ou estagiários do curso de Turismo.

Até o final do ano, será lançado um mapa do Vale do Itapocu contendo todos os pontos de interesse turístico, anteriormente cadastrados. **(MARIA HELENA DE MORAES)**

Rodeio marca as comemorações de aniversário de Guaramirim

GUARAMIRIM — A abertura do Rodeio Country Fest, às 19 horas de ontem, marcou o início das festividades em comemoração ao aniversário de Guaramirim, que completa 53 anos de fundação no dia 28 de agosto. O rodeio está sendo considerado a principal atração da programação organizada pela Prefeitura e está sendo coordenado pelo radialista Geraldo Júnior, o "Cavalo Véio", e prossegue durante todo o final de semana, no Pavilhão de Eventos. Bailes, shows, touradas, provas de laço e [illegible] em touros e cavalos fazem parte das atrações do rodeio. A expectativa é que o público chegue a 5 mil pessoas durante os três dias de rodeio. "Temos arquibancada para 400 pessoas sentadas", informa Geraldo Júnior.

Além do rodeio, a programação de aniversário também envolve feira de artesanato, que acontece hoje, a partir das 8 horas, na Praça Cantalício Érico Flores, e se repete em todos os outros sábados deste mês. No próximo sábado (10), acontece ainda a [illegible] e baile de formatura gauchesca. No dia 17, está programada a Caravana do Rock, a partir das 20 horas, em frente ao Ginásio de Esportes Rodolfo Jahn. Já no dia 24, a partir 8h30, acontece uma das etapas do Campeonato Catarinense de Motovelocidade, no Autódromo Paulino Mees, e ainda o desfile das sociedades de tiro, agrícola, CTGs e piquetes, na Rua 28 de Agosto, a partir das 14 horas. No dia 27, está programado o Baile Municipal, com a Banda Safira, com entrada franca, no Pavilhão de Eventos, e, no dia 28, data oficial do aniversário de Guaramirim, haverá desfile das escolas municipais, a partir das 8 horas, sessão solene na Câmara de Vereadores, lançamento do Hino de Guaramirim em CD e show com a dupla Cindy e Lucas. No dia 30, acontece o Festival da Canção, a partir das 19h30, no Pavilhão de Eventos.

As festividades encerram dia 31, com o já tradicional Festival de Dança, que se encontra em sua 11ª edição, a partir das14 horas, também no Pavilhão de Eventos. **(MHM)**

Acervo Biblioteca Pública do Estado de Santa Catarina

FATAL: COLISÃO ENTRE FUSCA E PALIO NO CENTRO DA CIDADE MATA UMA MULHER DE 50 ANOS

Mais uma morte registrada no trânsito de Jaraguá do Sul

JARAGUÁ DO SUL — Entre as chamadas atendidas pelo Corpo de Bombeiros Voluntários, desde quinta-feira, três acidentes de trânsito foram os casos mais graves, todos com vítima, sendo uma fatal. Ontem, ao meio-dia, por volta das 12h25, a colisão entre dois veículos vitimou a senhora Terezinha Guesser, de 50 anos. Ela estava acompanhada do marido, João Guesser, 57 anos, que conduzia o Fusca, placa LYW-3391, de Joinville. O acidente aconteceu no cruzamento entre as ruas Reinoldo Rau e João Picolli, no centro de Jaraguá do Sul. O Fusca colidiu com o Fiesta, placa LDY-1038, de Joinville, conduzido por Juliano Campregher, 55 anos. No lado do carona estava a mulher do motorista, Iria Campregher, 50 anos.

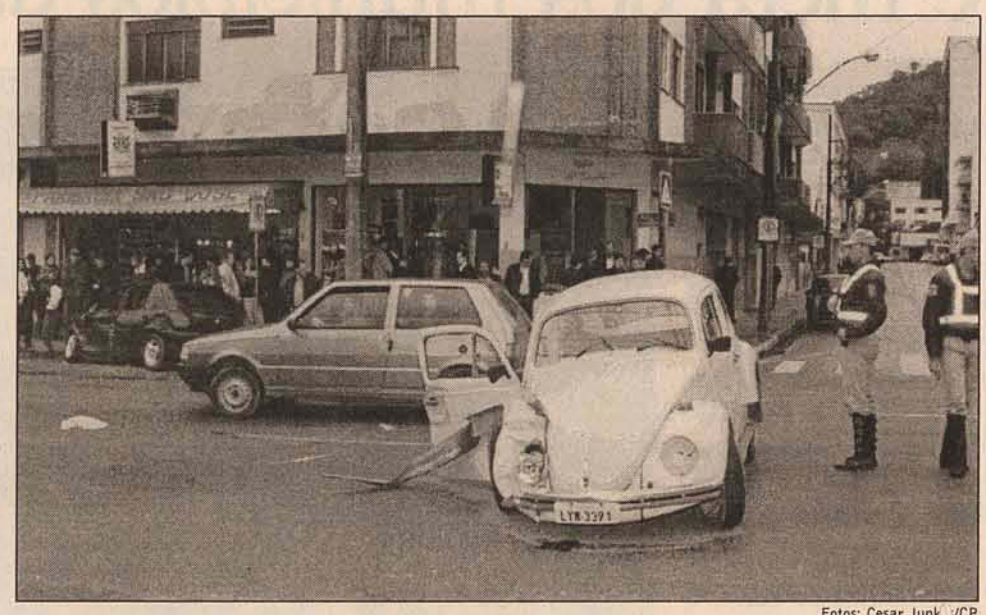

Fotos: Cesar Junk/JCP

Caroneira do Fusca sofreu parada cardiorrespiratória e não resistiu aos ferimentos

Informações dos socorristas apontam que Terezinha sofreu parada cardiorrespiratória e apresentava suspeita de traumatismo craniano. Ela foi encaminhada para o Pronto-socorro do Hospital São José, mas não resistiu aos ferimentos.

Guesser sofreu corte profundo na cabeça e tinha suspeita de traumatismo craniano.

Até o fechamento desta edição, a vítima estava internada no hospital, em observação.

Na quinta-feira à tarde, por volta das 15h15, o veículo Chevette, placa LXC-0608, de Jaraguá do Sul, conduzido por Silvio José Konigoski, 25 anos, bateu no caminhão Mercedes-Benz, placa MAW-8357, de Joinville, conduzido por Waldemar Francisco Winter, de 48 anos. O fato foi registrado na Rua Walter Marquardt, próxima a uma loja de materiais de construção. Os bombeiros da guarnição do Bairro da Barra do Rio Cerro se deslocaram até o local para prestar atendimento às vítimas. Konigoski sofreu suspeita de trauma na costela e escoriações pelo corpo.

Caroneiro no Chevette, Ednei Dias de Souza, 21 anos, estava preso nas ferragens e apresentava suspeita de trauma de tórax. Os dois foram encaminhados ao Hospital São José.

Na manhã de quinta-feira, aconteceu ainda uma colisão entre carro e moto. O acidente foi registrado às 14h50, na Rua 11, estrada que dá acesso à localidade de Santa Luzia, próximo à empresa Frigumz. O condutor da moto, placa MBR-7101, de Jaraguá do Sul, Almir Onibeni, 25 anos, foi atingido pelo Opala, LYI-4933, de Jaraguá do Sul. Onibeni sofreu suspeita de fratura na rótula direita, além de escoriações pelo corpo. **(FABIANE RIBAS)**

Motorista do Chevette apresentava suspeita de trauma na costela e escoriações

Superaquecimento causa incêndio numa estufa

JARAGUÁ DO SUL — O trabalho conjunto do Corpo de Bombeiros Voluntários do centro do Município e da guarnição do Bairro Barra do Rio Cerro combateu incêndio ocorrido numa estufa utilizada para secar madeira. O fato foi registrado no começo da tarde de ontem, por volta das 13h30, na Rua Padre Aloísio Boeing, na subida que dá acesso ao Pico da Pedra Branca, no Bairro Barra do Rio Cerro. A estrutura, de aproximadamente 15 metros quadrados, feita de tijolo maciço, de propriedade de Fratel Chan, teve superaquecimento, iniciando as chamas.

Três caminhões dos bombeiros foram deslocados até o local, sendo um de oito mil litros de água e os outros dois que comportavam cerca de 3,5 mil litros. Toda água levada para combater o incêndio foi utilizada, e os 11 socorristas levaram, em média, meia hora para controlar o fogo e 1,5 hora para fazer o rescaldo e apagar todos os focos do incêndio. "Foi um trabalho complicado porque o tijolo retém muito calor e a estrutura acabou caindo, porque o alto aquecimento acabou com o barro que dava sustentação aos tijolos. **(FR)**

Furto em escritório contábil causa prejuízo de R$ 30 mil

JARAGUÁ DO SUL — A Nagoro Serviços de Contabilidade, situada na Rua Presidente Epitácio Pessoa, no centro do Município, foi palco de furto na madrugada de ontem e teve prejuízo orçado em cerca de R$ 30 mil. Ao chegar no local de trabalho, a funcionária do estabelecimento deparou-se com o escritório arrombado e comunicou à polícia. Assaltantes arrombaram um portão de ferro, entraram com carro até o pátio dos fundos, destruíram uma porta, duas janelas e carregaram diversos equipamentos. Ao todo, os agentes do crime levaram cinco monitores, dois computadores, uma impressora, um aparelho de fax, um telefone, dois estabilizadores e vários talões de cheque.

— Não sei como é que eles conseguiram arrebentar o portão, janelas, carregar as mercadorias e ninguém ouviu nem viu absolutamente nada —, diz, indignado, o técnico contábil Raimundo Schwartz. Ele destaca que os assaltantes utilizaram algum porrete para arrombar o cofre, de onde retiraram montante de aproximadamente US$ 3 mil.

Schwartz questiona a questão do policiamento da rua e solicita que a Polícia Militar efetue rondas com mais freqüência. "De qualquer forma, contratamos serviço de uma seguradora", diz.

O proprietário do local, Hanz Egon Burow, prestou queixa na Delegacia de Polícia, que vai investigar o caso. **(FR)**

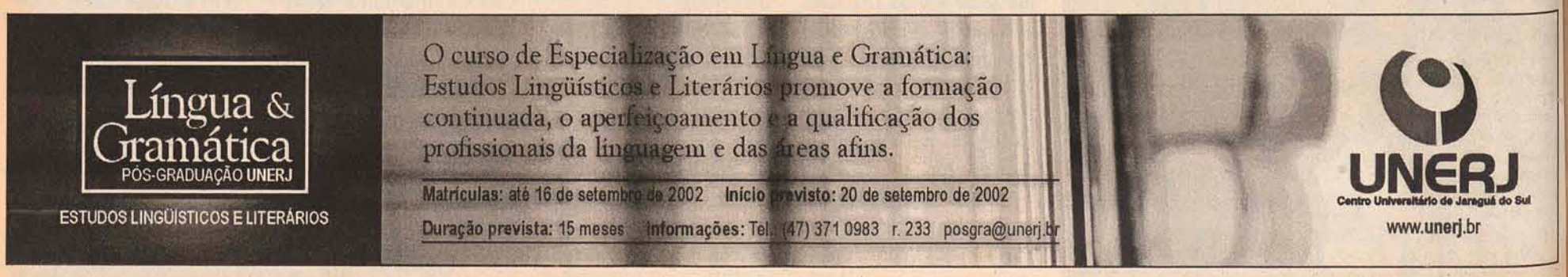

Acervo: Biblioteca Pública do Estado de Santa Catarina

NOTAS

VARZEANO

A FME (Fundação Municipal de Esportes) vai promover na próxima quarta-feira, a partir das 19 horas, a reunião de avaliação do 20° Campeonato Varzeano de Futebol "Raul Valdir Rodrigues" — Troféu Posto Mime.

O evento será realizado no auditório da Wizard Idiomas, e todos estão convidados a comparecer e expressar suas respectivas opiniões sobre a competição. Diferente das edições anteriores, este ano foi efetuada transmissão de uma partida, por rodada, pela Rádio Jaraguá AM, além de contar com patrocínio oficial da Rede de Postos Mime.

ESTADO DE SANTA CATARINA
PODER JUDICIÁRIO
Comarca de Jaraguá do Sul
2ª Vara Cível

EDITAL DE CITAÇÃO

PRAZO DO EDITAL: 20 dias

O(A) Doutor(a) Luiz Antônio Zanini Fornerolli, Juiz(a) de Direito,

FAZ SABER, a LSB Factoring Fomento Mercantil Ltda. E Calibrar – Industrial e Comercial Ltda., as quais se encontram em local incerto e não sabido que, neste juizo de Direito, situado à Rua Cristino Wackerhagen, 87, Vila Nova, CEP 89259-300, Jaraguá do Sul-SC, tramita a Ação Declaratória, sob nº 036.00.002108-9, aforada por Metalúrgica Erwino Menegotti Ltda., em desfavor de LSB Factoring Fomento Mercantil Ltda., Banco do Estado de Santa Catarina S/A – BESC e Calibrapar Industrial e Comercial Ltda. Assim, fica o mesmo CITADO para responder à ação, querendo, no prazo de 15 dias, contados do transcurso do prazo deste edital. ADVERTÊNCIA: Não sendo contestada a ação no prazo marcado, presumir-se-ão aceitos como verdadeiros os fatos articulados pelo autor na petição inicial)art. 285, c/c art. 319 do CPC). SÍNTESE DA INICIAL: No dia 2 de março p.p. a requerente tomou conhecimento do tabelionato de protesto de Títulos desta Comarca de duas intimações de protesto, para pagamento, no prazo de três dias, no valor de R$ 1.116,00, tendo como cedente o primeiro requerido e apresentante o segundo requerido. Diligenciando junto ao Cartório de Protesto de Títulos desta comarca, com o intuito de saber a origem dos títulos, a requerida obteve cópia dos títulos que foram apresentados para cobrança, onde pode constatar que os mesmos foram emitidos pela terceira requerida. Realmente a requerente e a terceira requerida realizam uma operação de compra e venda de alguns calibradores. Entretanto, quando do recebimento dos equipamentos em sua sede, a requerente, solicitou fosse feita uma medição técnica dos mesmos, com o objetivo de verificar se estes estavam de acordo com o descrito, Referida medição foi realizada pela K & L Laboratório de Metrologia Dimensional e Pressão, a qual constatou que os equipamentos apresentavam uma diferença de medição, com variação superior à recomendada. A requerente providenciou a sua devolução. Embora avisada do motivo da devolução e tendo recebido referidos equipamentos, a terceira requerida remeteu-os novamente para a requerente, emitindo os títulos ora apresentados para protesto. A requerente comunicou, novamente, à terceira requerida que os equipamentos estão à disposição para ser retirados em sua sede, todavia a mesma, até a presente data nenhuma providência tomou. Ao que parece, a terceira requerida negociou os títulos em questão com outra empresa (primeira requerida), e agora, não possui numerário para resgatá-los. Apesar dos esforços da requerente para solucionar amigavelmente esta pendência, nenhum posicionamento teve das requeridas, não restando outra alternativa senão a presente demanda judicial. E, para que chegue ao conhecimento de todos, partes e terceiros, eu, Édie Izeli de Carvalho, o digitei, e eu, Christiane Korn Alves, Escrivã(o) Judicial o conferi e subscrevi. Comarca de Jaraguá do Sul(SC), 24 de junho de 2002.

Juiz de Direito

CONFRONTO: JOGO É VÁLIDO PELO RETURNO DA DIVISÃO ESPECIAL DO CATARINENSE DE FUTSAL

Malwee entra em quadra hoje à noite contra o Curitibanos

JARAGUÁ DO SUL — O time da Malwee joga hoje à noite, às 21h45, em Videira, contra o Curitibanos, pela segunda rodada do returno da Divisão Especial do Campeonato Catarinense de Futsal. A Malwee não terá o ala Cacau, que foi expulso na vitória por 3 a 0 contra o Blumenau, na última quarta-feira, em Jaraguá do Sul.

Para as próximas partidas a Malwee não terá o treinador Fernando Ferreti e os jogadores Franklin e Manoel Tobias, que estarão no Rio de Janeiro a serviço da seleção brasileira, na disputa dos Jogos Sul-americanos. Os três somente retornam ao grupo depois do dia 10 de agosto. A equipe será dirigida pelo preparador de goleiros, Flávio Cavalcante, e pelo preparador físico e supervisor técnico, Kleber Rangel.

A Malwee entra em quadra, neste final de semana, com quatro juvenis: Alex, Jonas, Marques e Serginho, além do goleiro Marcinho.

Jornal revela que a vovó de 'Schumi' está só e abandonada

SÃO PAULO — A avó de Michael e Ralf Schumacher vive só e abandonada num pequeno apartamento em Alt-Hürth, perto de Colônia, na Alemanha. A "denúncia" foi feita pelo tablóide sensacionalista alemão "Bild", em sua edição de ontem. Agathe Scheuer, 78 anos, foi entrevistada pelo jornal e reclamou que os netos não lhe dão atenção. "Deles, nunca recebi um euro sequer", queixou-se vovó "Schumi". Dona Agathe é avó materna dos pilotos. Elisabeth, a mãe, é separada do pai, Rolf, desde outubro de 1997. "A última vez que os vi foi há dois anos, no Natal", continuou a velhinha. "É verdade que temos pouco contato, mas nunca esquecemos vovó Agathe", teria dito Michael, segundo o "Bild". Ralf falou mais ou menos a mesma coisa. "Claro que não esquecemos nossa avó. Mas desde que passamos a viver fora da Alemanha, e nosso trabalho exige que estejamos sempre viajando, o contato diminuiu." Segundo o "Bild", dona Agathe não quer dinheiro dos netos. Apenas um contato maior. "Estou contente com o que tenho. O que me deixa triste é a separação da família. Bem, eles me telefonam de vez em quando. Mas antigamente éramos muito mais unidos", lamentou. De acordo com o jornal, o aluguel do pequeno apartamento da vovó "Schumi" custa 400 euros mensais (cerca de R$ 1.500,00) e ela paga sem grandes dificuldades, com a pensão que recebe do governo alemão. A outra avó dos pilotos, Anna, pai de Rolf, tem vida mais tranqüila, pelo que diz o "Bild".

(FLÁVIO GOMES)

Príncipe interessado na Minardi

SÃO PAULO — Mais uma vez, a F-1 se vê às voltas com um príncipe das arábias interessado em torrar alguns milhões de petrodólares na categoria. A bola da vez, segundo informações divulgadas pelo site "Grandprix.com", seria o saudita Al-Waleed.

Ele estaria liderando um grupo de pessoas interessadas em assumir o controle da Minardi. O australiano Paul Stoddart, dono do time, disse há cerca de um mês que aceita passar a escuderia para a frente "de graça" se alguém aparecer com disposição para assumir as dívidas do time, na casa de US$ 28 milhões. Não é a primeira vez que o príncipe Khaled al-Waleed tem seu nome ligado a uma equipe da categoria.

Acervo: Biblioteca Pública do Estado de Santa Catarina

APAVI: ENTIDADE REÚNE AVENTUREIROS ADEPTOS DE CORRIDAS EM GAIOLAS, STREET CAR E LAMBRETAS DA REGIÃO DO VALE DO ITAPOCU

Pilotos amadores uniram forças e organizaram uma associação para promover campeonatos

GUARAMIRIM — Os adeptos de velocidade em gaiolas, street car e lambretas resolveram unir forças e se organizaram em uma entidade, formando a Apavi (Associação dos Pilotos Amadores do Vale do Itapocu), há aproximadamente 15 dias. Integrada por 25 pessoas, a reunião de ontem serviu para os membros da organização discutirem o regulamento das provas, além de elaborar o calendário de atividades do próximo ano.

Arquivo/CP

Associação ganhou terreno da empresa Transmagna para construir a pista

Os organizadores desse projeto estão contando com apoio da iniciativa privada. A empresa Transmagna, de Guaramirim, cedeu um terreno situado em frente à Weg Química para que a Apavi possa construir um local para realizar as competições promovidas pela associação. O presidente da entidade, Vilmar Gaedtke, destacou que o traçado da pista foi feito na semana passada, com dez metros de largura e 900 de extensão. "Já fizemos alguns testes e os pilotos aprovaram. A pista é de alta velocidade e está programada para ser inaugurada no mês de outubro", comunica. Além desta estrutura, a Apavi também vai contar com a pista do Parque Aquático Ocaê e com o Motódromo Tifa do Butuca, em Massaranduba.

— O importante dessa associação é congregar todas as pessoas que gostem dessa prática esportiva e trabalhar em conjunto para realizarmos competições na temporada toda, e, desta forma, difundir ain mais essa atividade - considera.

Cada modalida está subdividida e categorias. Na street c serão disputadas prov na Tração Traseira, Tr ção Dianteira e For Livre.

Na gaiolas, mot até 1,6 mil cilindrad e Força Livre e nas lam bretas é livre.

As pessoas que d sejarem integrar o grup ou adquirir mais info mações podem entr em contato com a secr taria da Apavi, pelo t lefone 373-2879.

(FABIANE RIBAS)

CROMOART

Seu desejo acabou de ganhar forma

Conheça o novíssimo REXTON, lançamento mundial SSANG YONG

FORÇA E DURABILIDADE: duas opções de motores by Mercedes Benz: 2.9 TD Intercooler e 3.2 DOHC à gasolina

MAIS SEGURANÇA: Air bags, cintos de segurança com limitador de força. Ainda, excede os padrões de segurança europeus em choques frontais e laterais.

BELEZA EM CADA DETALHE: linhas externas imponentes, com sofisticação no interior. O exclusivo desenho é assinado pelo famoso Italdesign, de Giorgetto Giugiaro.

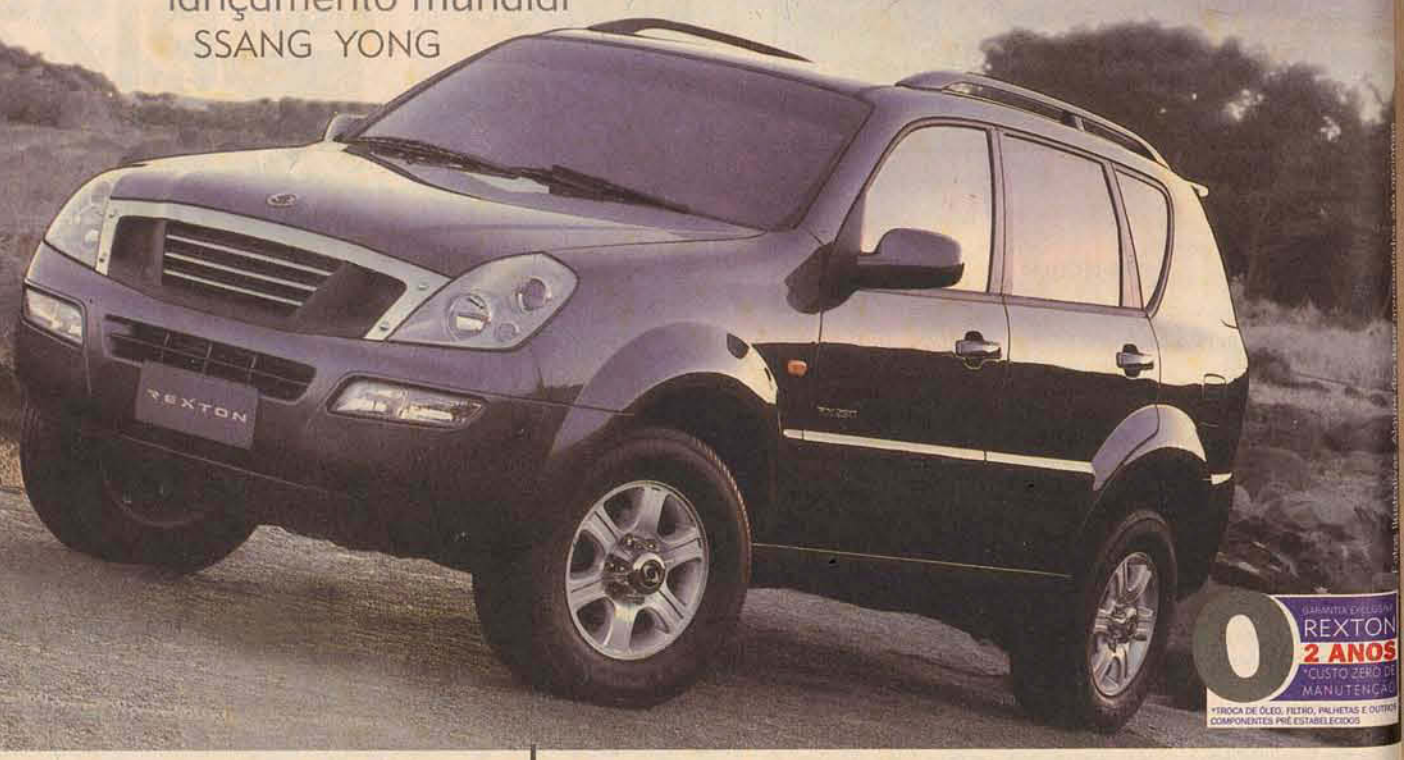

A Dream Car é o seu revendedor Ssang Yong para Santa Catarina, oferecendo completa assistência técnica, peças e serviços.

Conheça também a completa variedade de veículos novos e usados multimarcas nacionais e importados com a garantia de procedência Dream Car.

JARAGUÁ DO SUL: Rua José Theodoro Ribeiro, 658 - Tel. (47) 372.0676 - dreamcar@netuno.com.br

Acervo: Biblioteca Pública do Estado de Santa Catarina