HOJE MAIS DE 900 OPORTUNIDADES CLASSIMÓVEIS

CORREIO DO POVO

Publicado desde 1919

Jaraguá do Sul, SÁBADO, 15 de dezembro de 2001

Diretor: Eugênio Victor Schmöckel

Ano 82 • Nº 4.527 • R$ 1,25

RJ AM 1010
RÁDIO JARAGUÁ
• Deutsche Welle • Silvia Martins
• BBC Londres • Internet p/ o mundo
• Esporte e Cultura • Música e Notícias
• Alexandre Garcia • Potência 10 KW

CARAGUÁ
Fone: (47) 371-4000
Jaraguá do Sul

mannes
estofados e colchões

SOLUÇÕES INTELIGENTES PARA A INDÚSTRIA DE ALIMENTOS.
Duas Rodas Industrial

Cassuli Advogados Associados S/C
OAB/SC 397/99
(47) 371-7511

CROMOART
FOTOLITO & CRIAÇÃO
UM NOVO CONCEITO NA PRÉ-IMPRESSÃO
370 0816

Horst Baümle

Líderes dos partidos discutem os critérios para as eleições da Mesa Diretora da Câmara de Jaraguá do Sul

Vitório Lazzaris presidirá Câmara de Jaraguá do Sul

O vereador Vitório Lazzaris (PPB) presidirá a Câmara de Jaraguá do Sul, em 2002. A eleição aconteceu na quinta-feira. Lazzaris recebeu 11 votos contra cinco dados a Ademar Winter (PSDB) e três ao petista José Pendiuk dos Santos, o Zé Padre.

Eugênio Garcia (PSDB) foi eleito vice-presidente, Maristela Menel (PFL) secretária e Beto Gonçalves (PPB) suplente.

PÁGINA 3

Cesar Junkes/CP

Superintendente, Leonardo Zipf, e a gerente de Marketing, Josiane Satler Leone, no recebimento do troféu

Duas Rodas Industrial conquista o Troféu Top de Marketing 2001

A Duas Rodas Industrial está entre as dez empresas ganhadoras do Troféu Top de Marketing 2001, concedido pela ADVB-SC. A solenidade de entrega foi realizada quinta-feira à noite, em Blumenau. A empresa jaraguaense está sendo homenageada pelo segundo ano consecutivo, pela entidade.

PÁGINA 10

Missa da Coroação será cantada na versão original

Amanhã, às 9h30, a Scar promove a segunda apresentação dos Concertos de Advento, que envo[illegible]e a Orquestra de Cordas, Camerata e Coral.

PÁGINA 8

Campeonato das Escolinhas encerra na manhã de hoje

As finais do Campeonato das Escolinhas, promovido pela Liga Jaraguaense de Futebol, serão realizadas hoje pela manhã, no Juventus.

PÁGINA 11

Conheça melhor o Supermercado Lenzi, lendo o encarte especial que o CORREIO DO POVO preparou

Vá aos supermercados Angeloni, Vitória, Alexandre, Fronza e Lenzi e colabore com o ÚLTIMO DIA de arrecadação de alimentos, roupas e brinquedos da campanha "Natal Carente", do CORREIO DO POVO. COLABORE!

Natal Ravelli.
Presentes para todos os estilos, atitudes e gerações.
Calçadão da Marechal, 364 - Fone 47 370-1010 (estacionamento anexo)
Tudo em 5x ou 10% desconto à vista
RAVELLI Moda Masculina

Acervo: Biblioteca Pública do Estado de Santa Catarina

CARTA DO LEITOR

Rádio cidadã

JOSÉ THOMAZ BÁRBARA FILHO — *Acadêmico de Direito*

A propósito de matérias publicadas em jornais oferecendo algumas críticas às rádios comunitárias, alegando, por exemplo, que não pagam impostos e outros argumentos mais, gostaria de lembrar que entre rádio comunitária e rádio comercial, deveria se preferir a primeira e que é sábio o princípio geral de Direito que sustenta a supremacia do interesse público sobre o privado. Somente a rádio comunitária atente perfeitamente esse princípio.

Enquanto as rádios comerciais seguem a proposta ideológica de seus proprietários, permite a manifestação daqueles que se afinam com seus donos, valoriza fatos de acordo com a vontade dos seus sócios, a rádio comunitária realiza o previsto no Artigo 5º da Constituição Federal, que prevê direito de livre comunicação e expressão sem licença prévia. Direito inalienável conquistado a dura penas e com o sangue de muitos. Infelizmente, muitos empresários da comunicação não permitem que esse preceito constitucional se realize amplamente e até o restringem.

O segredo do sucesso das rádios comunitárias está justamente no fato de virem ao encontro das necessidades do povo, de permitirem que ele, povo, se manifeste, faça programas, dê sua opinião. Observe-se que a rádio comunitária não é "feita" por profissionais de comunicação e que, mesmo assim, alcança altos índices de audiência. A razão é muito simples, a rádio comunitária discute as coisas do dia-a-dia do cidadão e, assim, permite a comunicação na comunidade, integrando-a. Lembro ainda que em Minas Gerais tem uma rádio comunitária premiada pela ONU, por ser um programa feito por crianças, sinal da importância e do reconhecimento de tal atividade.

Em quase todos os países, há muito tempo, as rádios comunitárias são realidade. No Brasil, enfrentou forte lobby dos empresários de comunicação e, com dificuldade, estão sendo implantadas. É preciso que se diga que vieram para ficar, agora regulamentadas, legalizadas e não cabe mais o velho discurso de que são rádios piratas. Tem finalidade diversa das rádios comerciais e, certamente, não ocuparão o espaço dessas. No entanto, não se relegue a segundo plano sua importância. A rádio comunitária é um espaço de realizações da nossa tantas vezes espoliada cidadania, oferecendo voz aos que não a têm. É também sinal de amadurecimento de nossa cidadania, uma vez que democratiza os meios de comunicação de massa. Deve-se lamentar apenas que seja tão restrito o seu alcance, deveria se permitir que atingisse toda uma cidade, e não apenas bairros.

Projeto de Lei 5483/01 – alterações na CLT

CASSULI ADVOGADOS ASSOCIADOS S/C

Foi aprovado em 4/12/01, na Câmara dos Deputados Federais, em Brasília, em primeira fase do processo legislativo (agora será encaminhado para votação no Senado Federal) o Projeto de Lei que altera alguns institutos da CLT.

Basicamente, a mudança traz possibilidade de negociação direta entre empregados e empregadores, formalmente representados, instrumentalizando o resultado por meio de Convenção ou Acordo Coletivo.

Embora com restrições legais ao que contrarie a Constituição, a legislação tributária e previdenciária, a lei do FGTS, a lei do Vale-transporte, a lei do Programa de Alimentação do Trabalhador e as normas de segurança e saúde, há, ainda, amplo e importante campo negocial.

Itens como férias, horas extras, descanso semanal, redução de salários, adicional noturno, jornada de trabalho, passarão a ser palco de negociações, coisa até então inédita. Isto significa um importantíssimo passo à tão esperada flexibilização das relações do trabalho por parte da classe empresarial.

Um detalhe interessante a se observar é a vigência prevista nesse projeto, o qual valerá por apenas dois anos, período em que caberá ao Legislativo votar nova lei ou alguma forma de continuidade desse avanço.

Artigos para Carta do Leitor devem ser enviados para Rua Walter Marquardt, 1.180, ou pelo e-mail: cp.redacao@jornalcorreiodopovo.com.br. As cartas devem conter o endereço ou telefone para contato. O jornal se reserva o direito de sintetizar o texto e fazer as correções ortográficas e gramaticais

Violência e política

O Estado não é apenas ineficiente. Também age seletivamente. Sua ação é direcionada ao atendimento de áreas, instituições, espaços determinados e fixados como de "relevância". Os demais estão excluídos. Entregues à própria sorte ou armados por si mesmos com esquemas e fortificações contra a própria polícia ou outros invasores de seus territórios.

O Estado não consegue, por exemplo, interferir na "autogestão militarizada" de zonas paupérrimas, favelas, morros, bairros com alta dose de violência. O fracasso das polícias Civil e Militar, do Exército, no combate ao narcotráfico, é o exemplo mais contundente. São verdadeiros Estados encravados no próprio Estado. Detêm o monopólio da violência em seu próprio solo, são estruturas hierarquizadas, contam com um suporte social dos moradores, possuem sistemas de punição e recompensas próprios e se autolegitimam por todos esses fatores. São formas primitivas de Estado, baseadas apenas na violência pura, na lei oral, não dispondo de código jurídico próprio.

> *A estratégia lhe confere uma relativa pertinência histórica, se bem que sempre menos real do que suposta*

As múltiplas formas de violência e a violência potencial como vetor das relações sociais, em suma, tudo o que transforma a vida cotidiana em um ambiente social de guerra civil, no qual, em conseqüência, a produção do medo sem objeto e as disposições comportamentais de defesa ocupam lugar central — servem de álibi para o Estado fazer valer sua nova forma de legitimação.

Não sobram para tanto razões confluentes. Por um lado, a violência é socialmente encarada de forma iluminista e ingloriamente pragmática, isto é, não como componente insolúvel e imanente às relações sociais, mas como problema de segurança pública a ser de pronto resolvido. Por outro lado, o Estado, economicamente falido, impotente na área social e extemporâneo em relação ao presente, precis refazer sua imagem institucio nal perante a opinião pública a sociedade em geral.

O resultado culmina num situação que o Estado, toman do como pretexto o primeir motivo e como incentivador segundo, recoloca-se simult neamente como árbitro apaz guador do cenário de violênc como espécie de agente mo derador utilitarista capaz de em nome de uma justiça ab trata que, ao mesmo temp sempre se mostrou como inc paz — preservar, de fato, tranqüilidade e bem-est públicos ou satisfazer a deman da social de segurança nos c sos extremos. A estratégia l confere uma relativa pertinê cia histórica, se bem que sem pre menos real do que suposta Para otimizar essa meta, o Estad ampara sua estratégia no inves timento de altos recursos e campanhas publicitárias e ele torais, combinando-as com aplicação, em novas bases — sempre quando oportuna —, p via do aparato policial, d violência legítima, da qual ain detém o monopólio.

Os textos e colunas assinados são de responsabilidades exclusivos dos autores, não refletindo, necessariamente, a opinião do jorn

CORREIO DO POVO
Publicado desde 1919
Diretor-presidente: Eugênio V. Schmöckel

Administração & Redação:
Rua Walter Marquardt, 1.180 - CEP 89259-700 Caixa Postal 19 - CEP 89251-970 - Jaraguá do Sul SC — Fones/Fax (047) 370-7919
E-mail:
cp.redacao@jornalcorreiodopovo.com.br
cpadmin@netuno.com.br

Dpto. Comercial:
Rua Coronel Procópio Gomes de Oliveira, 246, Centro - CEP 89251-200. 371-1919 370-8649. E-mail - correiodopovo@netuno.com.br
Sucursal Guaramirim:
Rua 28 de Agosto, 2258, sala 1 - Centro - CEP 89270-000 telefones 373-2005 - 373-2856 - correiodopovogm@netuno.com.br

Teleassinaturas:
275-2853 - 275-0105 - 372-0533.
Impressão: Gráfica e Editora Ltda. :
Rua Walter Marquardt, 1.180 - CEP 89259-700 - Caixa Postal 19 - CEP 89251-970 - Jaraguá do Sul - SC - Fone: 370-8649 graficacp@terra.com

Acervo: Biblioteca Pública do Estado de Santa Catarina

ANOTAÇÕES

A Câmara de Jaraguá do Sul aprovou o projeto do vereador José Pendiuk dos Santos, o Zé Padre (PT), que institui no Município o Programa Permanente de Arborização de Ruas, Praças e Jardins. O vereador Eugênio Garcia (PSDB) apresentou emenda — aprovada pelo plenário — suprimindo o Artigo 5 da proposta, determinando que 30% das árvores deveriam ser frutíferas.

— Os frutos, além de causarem sujeira, poderão causar prejuízos aos proprietários de carros, justificou. Pelo projeto, o programa será desenvolvido por meio de palestras, seminários, cursos e panfletos educativos. "O poder público deverá realizar programações de plantio de mudas e criar incentivos à participação de escolas, associações, empresas e população", prevê o Artigo 3°.

Zé Padre acredita que o programa contribuirá para a conscientização e preservação ambiental.

COMPROMISSO

Por 12 votos contra e cinco favoráveis, a Câmara de Jaraguá do Sul rejeitou o projeto do vereador José Pendiuk dos Santos, o Zé Padre (PT), que estabelecia a periodicidade para realização de auditoria contábil e financeira nas empresas de transporte coletivo — três anos, no máximo. Zé Padre disse que a rejeição comprova o grau de comprometimento dos poderes com os interesses públicos.

PARDAIS

A Assembléia Legislativa aprovou projeto que substitui os radares nas estradas estaduais por lombadas eletrônicas. Caso o governador Esperidião Amin (PPB) sancione o projeto, a medida entra em vigor em julho de 2002, quando serão contratados os serviços de fiscalização e controle do trânsito. Na opinião dos deputados, os "pardais" são caça-níqueis, que multam e não educam.

COMEMORAÇÃO

A eleição de Vitório Lazzaris (PPB) para presidir a Câmara de Jaraguá do Sul, em 2002, era tão certa que a bancada governista programou uma festa para comemorar a vitória, que aconteceu logo após a sessão, no quiosque da ADDMakler.

Sugestões para a coluna: cp.politica@jornalcorreiodopovo.com.br

ADD/Makler
É MAIS SEGURO
Conheça todos os nossos serviços na área de Seguros e Gerenciamentos de Riscos.
Saiba que trabalhamos sempre pensando na sua segurança e tranqüilidade.
Rua: Presidente Epitácio Pessoa, 490 - Centro - Fone: 370-0047

ELEIÇÃO: VITÓRIO LAZZARIS É O NOVO PRESIDENTE DA CÂMARA DE JARAGUÁ DO SUL

Empenho do governo garantiu a unidade dos partidos aliados

JARAGUÁ DO SUL — O vereador Vitório Lazzaris (PPB) foi eleito na última quinta-feira presidente da Câmara Municipal, para o mandato de um ano. Ele recebeu 11 votos contra cinco dados a Ademar Winter (PSDB) e três ao petista José Pendiuk dos Santos, o Zé Padre. Na disputa pela vice-presidência, Eugênio Garcia (PSDB) obteve 12 votos e Lorita Karsten (PMDB), sete. Maristela Menel (PFL) foi eleita secretária com 11 votos contra oito de Jean Leutprecht (PTB). O vereador Beto Gonçalves (PPB) ficou na suplência da Mesa Diretora.

Horst Baümle

Acordo entre partidos aliados garante vitória de Lazzaris

Apesar da votação ter sido secreta, os votos dos vereadores são conhecidos. Antes mesmo da sessão, já anunciavam o voto, relegando a prerrogativa do sigilo. Além do mais, o prefeito Irineu Pasold (PSDB) se empenhou para manter unida a bancada governista, o que contribuiu para confirmar os votos da base aliada. Com exceção dos vereadores Winter — candidato a presidente —, Lio Tironi (PSDB) e Leutprecht, comprometidos com o bloco que elegeu Tironi, no ano passado. O terceiro voto dado ao PT foi do vereador Petras Konell (PMDB).

Os cinco votos de Winter foram dados por Tironi, Lorita, Leutprecht e Pedro Garcia (PMDB), além do próprio Winter. Os 11 votos dados a Lazzaris são dos oito vereadores das bancadas do PPB e do PFL, além dos tucanos Sílvio Celeste, Eugênio Garcia e Roque Bachmann. Este último mudou o voto esta semana, o que provocou reações iradas dos parlamentares do bloco de oposição. Ao fim da eleição, o presidente da Câmara, Lio Tironi, declarou eleita a nova Mesa Diretora, lembrando que os membros serão empossados no dia 1 de janeiro.

PROJETOS — Lazzaris prometeu comandar o Legislativo com independência e manter um bom relacionamento com o Executivo. Sobre os projetos futuros, limitou-se a dizer que pretende continuar o trabalho desenvolvido pela atual Mesa Diretora. "A definição das diretrizes será feita a partir de 1 de janeiro, quando assumo o cargo", desconversou, acrescentando que fica difícil traçar qualquer estratégia agora, sem antes se reunir com a base aliada. Na opinião dele, o resultado da eleição é reflexo do acordo firmado no início do ano, quando da eleição dos integrantes das comissões parlamentares.

SUBSTITUIÇÃO — Com a eleição, Lazzaris deixa as presidências das comissões de Finanças e Orçamento e de Legislação, Justiça e Redação Final. Pela Lei Orgânica, o presidente da Câmara poderá convocar novas eleições para preencher as vagas ou indicar os membros que, por sua vez, elegem os respectivos presidentes. Lazzaris negou que o acordo para a eleição da Mesa Diretora incluía a composição das duas comissões parlamentares. O vice-prefeito Moacir Bertoldi (PPB) disse que "isso é secundário e que os governistas saberão conduzir o processo". **(MAURÍLIO DE CARVALHO)**

Cecília adia para janeiro decisão para suplência ao Senado

JARAGUÁ DO SUL — A ex-secretária de Bem-Estar Social e candidata derrotada do PMDB a prefeito no ano passado, Cecília Konell, adiou para janeiro a decisão de aceitar ou não ser candidata a suplente de senador. O convite foi feito pessoalmente pelo provável postulante do partido, ex-prefeito de Criciúma Eduardo Pinho Moreira, no início do mês.

Inicialmente, Pinho Moreira viria ao Município, na semana de 10 a 14 de dezembro, para oficializar o convite, mas Cecília pediu um tempo para avaliar melhor a situação. "Não descarto a possibilidade, no entanto, necessito discutir a candidatura com o diretório e com a direção estadual. É um cargo de muita responsabilidade, o que exige cautela e compromisso", discursou.

Cecília informou que não pretende candidatar-se a nenhum cargo eletivo em 2002. Sobre a liderança na pesquisa de intenção de voto à Assembléia Legislativa, voltou a dizer que o candidato é o deputado estadual Ivo Konell. "É quem está preparado para isso", repetiu, acreditando que poderá transferir os votos ao marido. Ela, porém, revelou que trabalha visando as eleições municipais de 2004. **(MC)**

Acervo: Biblioteca Pública do Estado de Santa Catarina

CONVOCADOS: VEREADORES FARÃO REUNIÃO EXTRAORDINÁRIA, SEGUNDA-FEIRA, PARA VOTAR PROJETOS

Prefeito está enviando diversas matérias para o Legislativo

GUARAMIRIM — Os vereadores farão reunião extraordinária nesta segunda-feira para apreciar e votar diversas matérias enviadas pelo Executivo. A convocação está sendo feita pelo prefeito Mário Sérgio Peixer (PFL), que nos últimos dias enviou para o Legislativo vários projetos que precisam ser votados ainda em 2001, para vigorarem no ano que vem. É possível que os vereadores tenham de realizar até duas ou três sessões extraordinárias, para decidir sobre vários assuntos do interesse da administração municipal.

Edson Junkes/CP

Vereadores têm folga de 60 dias e sessões extras remuneradas

O Executivo pede a aprovação do Plano de Cargos e Salários para o Hospital Municipal Santo Antônio, visando a realização de concurso público da instituição, em janeiro de 2002; propõe que seja instituída a Cosip (Contribuição para Custeio do Serviço de Iluminação Pública); solicita autorização para praticar a tabela de preços da Fatma (Fundação do Meio Ambiente) no Município, visando a execução do Programa de Controle Ambiental.

Em outros projetos, pede alterações na legislação complementar referente ao Código Tributário Municipal e propõe a realização de convênio com a Secretaria de Segurança Pública, do governo do Estado, para delegação de encargos de regulamentação, fiscalização de trânsito nas vias públicas municipais e aplicação de penalidades. Os projetos foram enviados para a Câmara Municipal, durante a semana.

O recesso do Legislativo já iniciou e deverá prolongar-se até 15 de fevereiro. A última sessão ordinária do ano da Câmara de Vereadores foi realizada quinta-feira e presidida pelo vereador Valdemar Vitol (PMDB), em substituição ao presidente do Legislativo, Evaldo João Junckes (PT), que ausentou-se. A folga dos vereadores de Guaramirim, no recesso, será de 60 dias e, na metade do ano, eles farão outro intervalo de 30.

O Partido dos Trabalhadores tentou, em vão, reduzir a folga, mas a matéria não conseguiu aprovação, sob a alegação de que a alteração colide com a legislação federal e é inconstitucional. As sessões extraordinárias que forem realizadas no período serão remuneradas. Cada vereador receberá R$ 250,00 por sessão extra, descontado o Imposto de Renda. O vereador Salim José Dequêch (PFL) propôs a extinção da remuneração sobre as sessões extraordinárias, mas não conseguiu apoio suficiente dos colegas para mudar a legislação neste aspecto. **(MILTON RAASCH)**

NOTAS REGIONAIS

O vereador Salim José Dequêch (PFL) faz as contas e constata que as verbas federais e estaduais, efetivamente aplicadas em Guaramirim, são mais expectativas do que números, na ponta da caneta. O vereador continua insistindo que deputados da região levam mais divulgação do que merecem em termos de repasse de recursos, que depois não se concretizam. Dequêch reclama, com razão, porque Guaramirim é o 16º colocado em Movimento Econômico no Estado, e, portanto, um arrecadador de impostos respeitável e que precisa ser respeitado.

PAVIMENTAÇÃO

A Prefeitura de Massaranduba está pavimentando a Rua 11 de Novembro, no prolongamento a partir do Ginásio de Esportes. Serão construídos 400 metros lineares de pavimentação, com investimento de R$ 105 mil.

ÁGUA

Na semana que vem, inicia a construção do sistema de abastecimento de água que atenderá a região de Guarani-Mirim — Fundos (Massaranduba). O investimento será de R$ 54 mil, com recursos do governo federal.

ESGOTO

Uma das frustrações do prefeito Mário Sérgio Peixer (PFL), conforme confessou ontem, na entrevista coletiva semanal à imprensa, é não ter iniciado a obra de implantação do sistema de esgotos em Guaramirim. A obra é cara e exige muitos recursos. Peixer acredita que a viabilização do Consórcio das Águas na região, como propõe o prefeito de Jaraguá do Sul, Irineu Pasold (PSDB), o Município ficará em condições de seguir o exemplo que aquela cidade está dando neste aspecto.

PFL realiza encontro regional no Parque Municipal de Eventos, em Guaramirim

GUARAMIRIM — Pefelistas de toda a Região do Vale do Itapocu estarão reunidos hoje, no Parque Municipal de Eventos. A iniciativa da realização do encontro é do diretório do partido, em Guaramirim, com a intenção de oportunizar amplo debate sobre as questões políticas atuais, como a definição das candidaturas para as eleições do ano que vem, e a confraternização dos pefelistas, com o encerramento das atividades do ano.

Entre os convidados para o encontro estão o prefeito de Massaranduba, Dávio Leu, e a vereadora em Jaraguá do Sul Maristela Menel, que disputam, no momento, a indicação de candidatura para a Assembléia Legislativa do Estado. Informação que circulava até a semana passada, entre alguns pefelistas, dava conta de que a confirmação de candidatura aconteceria no transcorrer desta semana, mas nenhuma movimentação ocorreu nesse sentido.

O prefeito Dávio Leu esteve reunido ontem à noite com os pefelistas de Massaranduba, num encontro convocando pelo diretório local, para confraternização de encerramento do ano. **(MR)**

Os Vereadores
são Agentes Políticos.

Os vereadores são agentes políticos, investidos em cargo público com garantia de mandato, são eleitos por voto direto e secreto, e possuem atribuições, prerrogativas e garantias semelhantes às dos deputados.

No exercício do mandato, são invioláveis, isto é, estão excluídos de punição nas hipóteses de crimes de difamação e injúria em suas manifestações, tanto na função legislativa, quanto na fiscalizadora ou em quaisquer outras.

República Federativa do Brasil
Estado de Santa Catarina
Câmara Municipal de Jaraguá do Sul

CROMOART
FOTOLITO & CRIAÇÃO
370-0816

VIDA ATIVA
Educação Infantil
BERÇARIO
MATERNAL
JARDIM
MUITA ATENÇÃO E AFETIVIDADE
Reserve já sua vaga, promoção especial para matrículas antecipadas
Matrículas Abertas
Rua Jorge Czerniewicz, 1098 - próx. Humana
275-1237

Acervo: Biblioteca Pública do Estado de Santa Catarina

INFORME

✓ O Ministério do Trabalho e Emprego promete intensificar a fiscalização às empresas em débito com as contribuições adicionais ao FGTS (Fundo de Garantia do Tempo de Serviço) — alíquota de 0,5% sobre a folha mensal de salários e a multa extra de 10% em cima do saldo do fundo nas demissões sem justa causa.

✓ *Segundo dados do ministério, 2,2 mil empresas estão inadimplentes com as contribuições adicionais. Desse total, 200 conseguiram decisão judicial para não fazer o pagamento.*

✓ Desde outubro, a multa que as empresas pagam nas demissões sem justa causa passou de 40 para 50%, sendo que 10% vai para os cofres do governo para o pagamento da diferença dos planos Collor I e Verão — janeiro de 1989 e março de 1990, respectivamente.

Caixa fecha novembro com R$ 35 bilhões em poupança

BRASÍLIA — A CEF (Caixa Econômica Federal) fechou novembro com um volume de R$ 34,8 bilhões aplicados em cadernetas de poupança, um crescimento superior a 15% em relação a igual período do ano passado, quando foram registrados R$ 29,5 bilhões. Nas primeiras semanas de dezembro, foram abertas mais de 90 mil contas de poupança. A diretoria da Caixa acredita que o número está relacionado ao pagamento do 13° salário, cuja segunda parcela deve ser paga até o dia 20.

O número de poupadores cresceu 28,3% em novembro, comparado ao mesmo mês de 2000. No ano passado, eram 13,4 milhões de contistas e este ano passou para 17,4 milhões. "É um sinal de que muitos podem estar guardando na poupança o 13°, para assegurar o pagamento das despesas no início do ano", prevê a superintendente nacional de Serviços e Captação da Caixa, Celina Lopes, lembrando que o início do ano tem matrículas , material escolar e impostos.

A Caixa é líder no mercado de poupança no Brasil, sendo responsável por 29,8% dos recursos investidos no setor. Na opinião de Celina, as premiações oferecidas pela Caixa é um dos principais incentivos ao poupador. "A Caixa já distribuiu mais de R$ 100 milhões em prêmios aos poupadores com saldo igual ou superior a R$ 100,00", informou, acrescentando que nos últimos 12 meses houve um aumento de 3,9 milhões de novas contas de poupança.

OTIMIZAÇÃO: SEMINÁRIO DISCUTE NOVAS TECNOLOGIAS DE FUNDIÇÃO

Empresas avaliam processo e melhoria no controle produtivo

JARAGUÁ DO SUL — O 1° Seminário de Novas Tecnologias de Fundição, realizado ontem no auditório da direção geral do Grupo Weg, reuniu técnicos e especialistas do setor para discutir as novidades e todo o processo produtivo. Promovido pela Coinfu (Comissão Intermunicipal de Fundições), o evento teve como objetivo a atualização dos integrantes da comissão em relação às novas tecnologias e otimizar os recursos disponíveis para se buscar melhorias no controle da produção.

Edson Junkes/CP

Pierri frisou a otimização do projeto da peça

A Coinfu — fundada pelo Grupo Weg, Fundição Tupy e Embraco — pretendia também incentivar a troca de experiências, visando o desenvolvimento e o conhecimento entre as empresas. O seminário contou com as palestras "Novas tecnologias para fundição", "Novas tecnologias de moldagens em alta pressão em areia verde, sem caixas, com enfoque em linhas de participação vertical" e "Aplicação de refratários monolíticos para revestimentos de fornos tipo cadinho, canal e panelas de transferência".

O engenheiro Renato Pierri, diretor da Cerp Representações, que abordou as novas tecnologias de moldagens, explicou que a palestra procurou apresentar as novas técnicas e equipamentos utilizados no processo de produção e de controle de parâmetros de fundição. "O objetivo foi discutir as novidades do setor e alertar para a necessidade da capacitação do pessoal da área", resumiu, lembrando que a otimização do processo produtivo — eficiência — implica na redução de recursos energéticos.

Metalúrgicos e patrões próximos do acordo

JARAGUÁ DO SUL — O Sindicato dos Metalúrgicos e empresários chegaram praticamente ao acordo sobre as novas bases salariais da categoria. Reunidos ontem pela manhã, os patrões concordaram em elevar o reajuste de salários, de 8,5 para 9,5%, mas não aceitaram fixar nenhum percentual a título de produtividade, como os trabalhadores queriam. Além disso, o sindicato patronal concordou também em pagar uma gratificação para os trabalhadores, no valor de R$ 150,00, em 1 de maio.

Os trabalhadores reivindicavam, no início das negociações, 9% de reajuste e 15% de produtividade. De qualquer forma, os resultados da negociação estão sendo considerados melhores do que os obtidos pelos metalúrgicos em outras regiões do País, avalia o secretário de Finanças do Sindicato dos Metalúrgicos, Vilmar Sizino Garcia. Os metalúrgicos decidem hoje se aceitam a proposta patronal, em assembléia geral. **(MR)**

Estas crianças têm muitos motivos para estarem assim felizes. Elas têm um lar confortável e seguro. Elas têm o que comer todos os dias. E, ainda, têm muitos brinquedos para alegrar o Natal.

Conhecemos crianças que não têm nada disso, por isso lançamos mais uma campanha "Natal Carente". Mais uma vez, pedimos humildemente sua ajuda para que possamos fazer mais algumas crianças felizes. Colabore doando brinquedos, roupas ou alimentos. Traga sua contribuição à redação do CORREIO DO POVO ou ligue 370-7919. É tão fácil ser Papai Noel... Colabore!

Entregue seu donativo até o dia 17/12 nos seguintes endereços:
Jornal CORREIO DO POVO
Rua Walter Marquardt, 1180 Bairro Rio Molha
Brasil Aero Cargo
Rua Cel. Procópio Gomes de Oliveira, 246 Centro
Olindo e Marina Debas
Rua 974 (Guilherme I. Hrushka), s/n , lote 19 São Luiz

GráficaCP
370-7919

CR Dra. Christine Rebelo
CRO-PV 5952
ODONTOLOGIA
Rua Barão do Rio Branco, 637 - Sala 2 - Centro - Jaraguá do Sul - SC
Cel.: (47) 275-3575 ou 9992-9999

SEU FUTURO MERECE O MELHOR.
POSITIVO
JOINVILLE
Av. Marechal Deodoro da Fonseca, 320 em Jaraguá do Sul (47) 4220848

Acervo: Biblioteca Pública do Estado de Santa Catarina

Feira da aviação proporciona espetá

A EXPOSIÇÃO...

Aricenir Caputo coordenou a exposição itinerante dos 500 anos

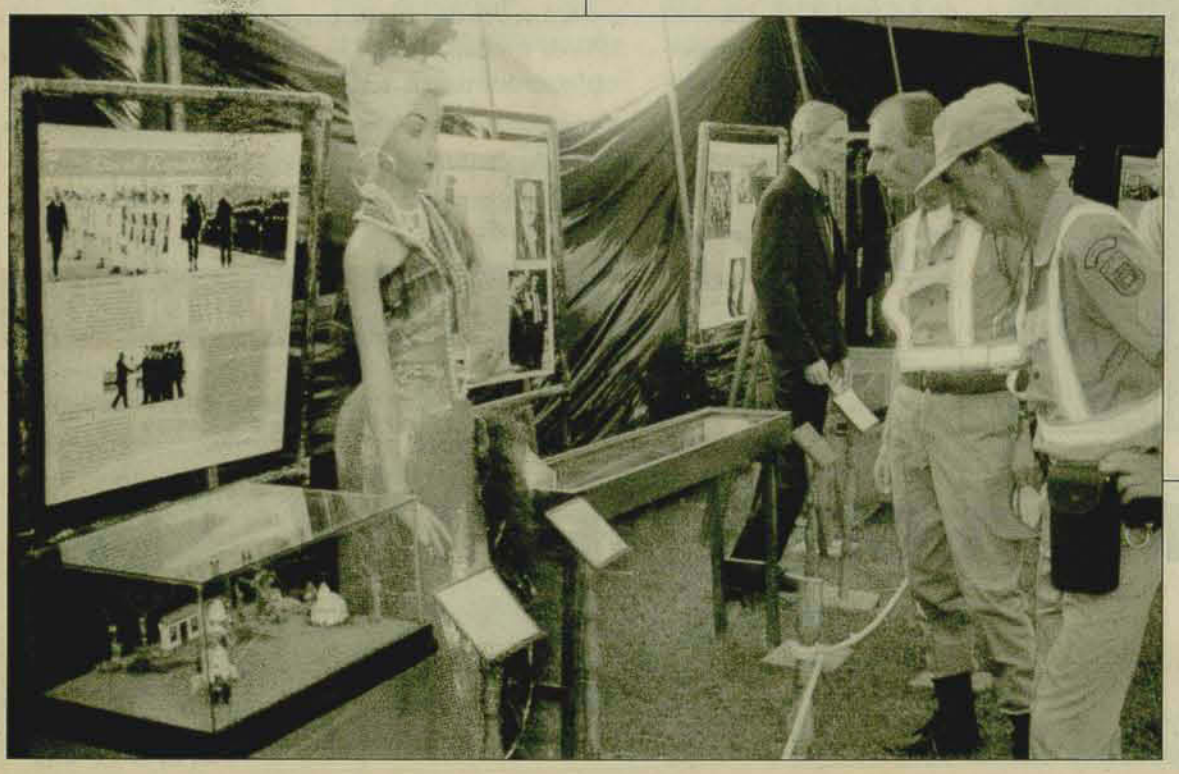

A Eacar (Escola de Aviação Civil Asas Rotativas Ltda.), com apoio das prefeituras de Mafra e Rio Negro, através do Clube de Ultra-leves Águias do Planalto, realizou nos dias 7, 8 e 9 a 1ª Famar (Feira de Aviação de Mafra e Rio Negro), no Aeroporto Hugo Werner, em Mafra.

O evento, com cunho filantrópico, foi montado com base nas aspirações de ambas as prefeituras em determinar uma data comemorativa que identificasse a região no cenário nacional.

A programação começou com o baile da 1ª Famar, realizado no dia 7 de dezembro, no Clube Zeppelin, na cidade de Mafra. No dia 8, às 11 horas, iniciou-se a cerimônia oficial de abertura da feira, no aeroporto, com lançamento de pára-quedistas em manobras alusivas à festa. Neste mesmo dia, a Indústria Malwee Malhas, patrocinadora do evento, armou uma tenda para exposição de objetos referentes aos 500 anos do Brasil, onde recebeu visitantes, amigos e clientes. O Industrial Wandér Weege expôs também modelos de carros superpotentes, que se tornaram mais uma atração durante o evento.

O encerramento da feira aconteceu às 17 horas do dia 9, através de cerimônia específica, logo após ser cumprida toda a programação aérea, concluindo com grande sucesso esta iniciativa.

PELO AR...

Acervo: Biblioteca Pública do Estado de Santa Catarina

PARA ANUNCIAR:

371-1919

correiodopovos@netuno.com.br

Classimóveis

CLASSIFICADOS DO CP - Jaraguá do Sul e região - Sábado, 15 de dezembro de 2001

IMÓVEIS: compra, venda e imobiliárias DIVERSOS: ofertas e oportunidades EMPREGOS: oferta, procura e agências

NEGÓCIOS & OFERTAS: Segunda-feira, às 12h
CLASSIAUTO: Terça-feira, às 12h
PARCIMÓVEIS: Quarta-feira, às 12h
CLASSIMÓVEIS: Quinta-feira, às 12h

O Jornal CORREIO DO POVO em parceria com a GOLDENT - Planos Odontológicos está oferecendo para os seus leitores que necessitam de aparelhos ortondonticos descontos especiais. Basta recortar este anúncio e comparecer na GOLDENT na rua Exp. Gumercindo da Silva, 72, sala 3 Centro - Jaragua do Sul

BIKE TRILHA

BIKE para todas as idades, pedalando na **TRILHA** certa.

BIKE TRILHA a casa das bicicletas!

Temos: esteiras, bicicletas ergométricas, adesivos, acessórios e peças de reposição.

Fazemos também a manutenção e consertos na sua bicicleta.

Bicicletas 18 marchas A PARTIR DE R$ 135,00

☎ 275-2383

Av. Marechal Deodoro da Fonseca, 838 - Centro - Jaraguá do Sul

IMÓVEIS

casas / apartamentos / chácaras / terrenos

TERRENOS

Vende-se 2 terrenos na Vila Lenzi, com 429m² cada. Valor R$ 25.000,00 cada ou troca-se por apartamento pronto e quitado. Tratar: 372-1220.

Vende-se terreno no Centro com 622m², com galpão de 135m², todo murado. Valor a combinar. Tratar: 371-9157.

Vende-se terreno no Loteamento Versalles II, na Avenida principal, asfaltada com 15x40, 28 de fundo (604m²), na Rua João Batista Rudolf. Valor R$ 35.000,00, aceita-se carro. Tratar: 370-1202.

Vende-se terreno 350m², Jardim São Francisco, na Rua principal do loteamento. Tratar: 371-8116.

Vende-se terreno no Ribeirão Grande, com 1350m de fundo por 110m de frente, equipado com casa, rancho e área para arroizeira plantada, em frente a Igreja Nossa Senhora Aparecida. Valor R$ 70.000,00. Negociável. Tratar: 371-4332 ou 9103-8111.

Vende-se terreno na antiga Tifa dos Pereira, na Rua Henrique Marquardt, perto da Gruta Perpétua do Socorro, com 40.000m com 2 correntes de água, 1 pastagem de 5000m. R$ 25.000,00. Tratar: 371-7341.

Vende-se terreno na Rua Henrique Marquardt, com casa de alvenaria. Valor R$ 18.000,00. Tratar: 9991-0744.

Vende-se terreno p/ chácara, área 4.300m², próximo a usina do Bracinho em Schroeder, com nascente para água, luz, ótimo investimento. Tratar: (47) 3025-4549 ou 453-1023.

Vende-se urgente terreno na Vila Lenzi c/ 493m² - R$ 11.500,00. Tratar: 9979-9970.

Vende-se terreno na praia do Erwino. Valor R$ 3.000,00. Tratar: 376-0681, com Onilde.

Vende-se terreno próx. Piermann Mat. Constr., na Vila Lenzi. 1 ótimo terreno de 400m, todo murado com rua asfaltada – R$ 20.000,0 negociável. Tratar: 371-6069.

Vende-se terreno de esquina, em Piçarras, com 392m², bemlocalizado, preço ocasião. Tratar 370-0670.

VENDE-SE REVESTARIA E PAPELARIA
no centro, bem montada. Tratar: 370-1185, em horário comercial

PORTOCRED
Empréstimo Pessoal
De **200** até **3.000** Reais
Dinheiro no dia, com as melhores taxas do mercado.
** Não fechamos para almoço*
Rua Cel. Procópio Gomes de Oliveira, 83 **370-0417**

PROCURA-SE

CACHORRO DA RAÇA COCKER, pelo marron, com 4 anos, conhecido no bairro Czerniewicz. Entrar em contato pelo telefone ***371-8116***, com Marlene. Rua Ema Ziemann, 77, Czerniewicz.

SEDUTORAS E SAFADINHAS
Jaraguá do Sul
ATENDEMOS
Eles, Casais, Despedidas de Solteiros, Festas e Estripes
Realizamos os seus mais íntimos desejos
LIGUE JÁ! 24 HORAS
9902-3010 Morgana

restaurante California

Uma opção com variedade e qualidade.
Atendendo todos os dias, das 11h às 14h.
Com buffet por quilo e no Domingo também Espeto Corrido

Atendemos a noite com reservas: festas, casamentos e reuniões

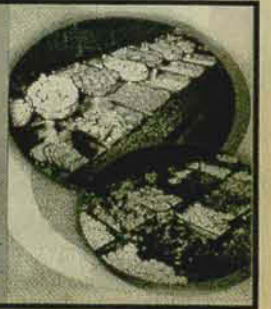

Rua Procópio Gomes de Oliveira, 101 - Centro - 371-7696 / Rua Marina Frutuoso, 191 - Centro - 372-1845 / Jaraguá do Sul

Acervo: Biblioteca Pública do Estado de Santa Catarina

INTERIMÓVEIS

Intermediária de Imóveis Ltda.

A Chance do seu Futuro

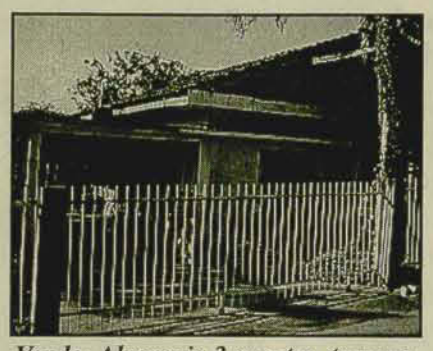

Vende: Alvenaria 3 quartos, terreno 900 m2. R: Antonio C. Ferreira, 1560. Preço: R$ 65.000,00

Vende: Alvenaria (semi-acabada), c/ área de 80 m2, em terreno de 900 m2. Rua Verônica D. Rosa (Barra). Preço: R$ 55.000,00

Vende: Madeira, com área 47 m2, em terreno de 329 m2. Rua 938 – Loteamento Ouro Verde Preço: R$ 14.000,00

Vende: Alvenaria, c/ 140 m2, em terreno de 364 m2. Rua: Erich Sprung, 155 (Água Verde) Preço: R$ 66.000,00

Vende: Alvenaria, com área 108 m², em terreno de 492 m². Rua Padre Vicente, 167 (Corupá). Preço: R$ 83.000,00 entrada + parcelas

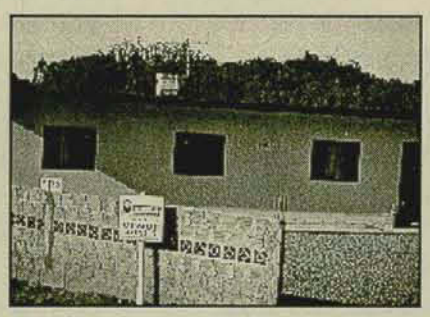

Vende: Alvenaria, c/ área 84 m2, em terreno de 469 m2. Rua Adenor Horongoso, 114 (Ana Paula) Preço: R$ 25.000,00

Vende: Alvenaria, com área aprox. 245 m2. Rua Thomaz Francisco de Goes Preço: R$ 135.000,00

Vende: Alvenaria, com área 150 m2, em terreno de 720 m2. Rua: Fredolino Martins, 311 Preço: R$ 45.000,00

TERRENOS À VENDA

- *412 m2. Nereu Ramos (Próx. Igreja) Preço: R$ 15.000,00*
- *412 m2. Centro (Próx. Canguru) Preço: R$ 45.000,00*
- *910 m2. Baependi (Próx. Clube) Preço: R$ 60.000,00*
- *1.375 m2. Barra (Próx. Pinguim) Preço: R$ 60.000,00*
- *1.600 m2. BR 280 Guaramirim (Ao lado FAMEG). Preço: R$ 120.000,00*

CASAS À VENDA

- *Em alvenaria, c/ área 238 m2, em terreno de 580 m2. Rua Pres. Castelo Branco, 21 (Vila Lenzi) Preço: R$ 90.000,00*
- *Em alvenaria, c/ área 70 m2, em terreno de 432 m2. Rua Gustavo Otto A. Welk (Barra) Preço: R$ 31.000,00*
- *Em alvenaria, c/ área 200 m2, em terreno de 300 m2. Rua Francisco Hruschka, 1637 (Ana Paula) Preço: R$ 95.000,00*

APARTAMENTOS NA PRAIA

- *Itapema – 1 suíte + 2 qts. Resid. Carlos Henrique*
- *Balneário Camboriú – 1 suíte + 1 qt. Resid. Chopin*
- *Meia Praia – 1 suíte + 2 qts. Resid. Camberra*

VENDE

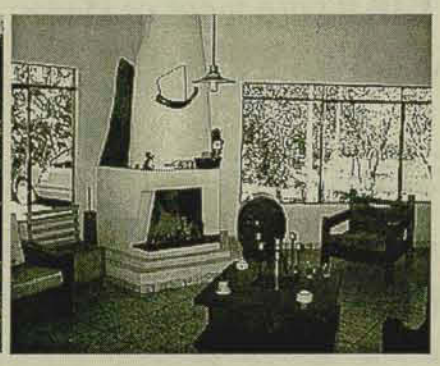

Chácara contendo: 2 casas de madeira, 3 lagoas de peixe, campo de futebol, pastagem, galpão p/ festas c/ cancha de bocha e sala de inverno c/ lareira. Terreno c/ área 140.000 m2. Rio Molha (Distante 6 Km do Centro).

Preço: R$ 130.000,00

Rua João Picolli, 104 - CEP 89251-590 - Jaraguá do Sul - SC

E-mail: interimoveis@netuno.com.br
www.imoveis-sc.com.br.

CRECI 0914-J ☎ **371-2117**

Acervo: Biblioteca Pública do Estado de Santa Catarina

COMUNICADO URGENTE E IMPERDÍVEL

A Caraguá Veículos informa, através dos seus diretores que, exclusivamente neste final de semana, dias 15 e 16 de dezembro, estará disponibilizando mais de 110 veículos Volkswagen 0 Km, em diversas cores e modelos, em condições extraordinárias, concedidas em um acordo realizado à portas fechadas entre a Caraguá e a própria fábrica:

- **Juro zero para qualquer modelo;**
- **Pagamento em até 25 meses;**
- **Entrada ainda mais facilitada;**
- **Supervalorização do seu usado (qualquer marca);**
- **Estoque com mais de 110 veículos;**
- **Diversos modelos e diversas cores a pronta entrega.**

PLANTÃO CARAGUÁ NESTE FINAL DE SEMANA.
SÁBADO: 8H ÀS 17H - DOMINGO: 15H ÀS 20H

Banco Volkswagen

Consórcio Nacional Volkswagen

CARAGUÁ
Fone: (47) 371-4000
Jaraguá do Sul

Acervo: Biblioteca Pública do Estado de Santa Catarina

Leoni Imóveis
CRECI 1958-J

☎ **275-3108**

Consulte-nos sobre outras opções!

CASA ALV. 3 dorm. (Estrada Nova) R$ 42.000,00

CASA ALV. 3 dorm. (Amizade) Entr. R$ 80.000,00

CASA ALV. 3 dorm. (após Malwee). Entr. R$ 15.000,00 + R$ 470,00 por mês

VENDAS

- CASA ALV. (nova) - 3 dorm. - Estrada Nova - **R$ 43.000,00**
- CASA ALV. (nova) - 3 dorm. - Resid. Versailles - **R$ 80.000,00**
- CASA ALV. (nova) - 3 dorm. - Próx. Weg II - **R$ 80.000,00**
- CASA ALV. (nova) - 3 dorm. - Barra (Malwee) - **R$ 35.000,00**
- CASA ALV. - 3 dorm. - Amizade - **R$ 35.000,00**
- CASA ALV. - 1 dorm. (falta terminar) - Santa Luzia - **R$ 8.000,00 + 135x R$ 45,00**

TERRENOS

- Área 375m² - Vila Nova - **R$ 25.000,00**

♦ Não perca área 325m² - Estrada Nova Entr. R$ 1.500,00 + R$ 200,00 mensais

- Área 400m² - Ilha da Figueira (próx. Colégio) - **R$ 25.000,00**
- Área 390m² - Próx. entr. Faculdade - **R$ 11.000,00**
- Área 703m² - Jguá Esquerdo (próx. Urbano) - **R$ 12.800,00**

APARTAMENTOS

- EDIF. ALÉSSIO BERRI - 3 dorms. - Centro (Frente Ford) - Entrega 2003 - **R$ 100.000,00** ou (Entr. + financ. direto).
- EDIF. SUELEN - 3 dorms. - Amizade - **R$ 53.000,00**
- EDIF. ROYAL BARG - 3 dorms. - Centro - Entr. + financ.
- EDIF. MORADA DO SOL - (Cobertura) - Vila Nova - **R$ 130.000,00**
- EDIF. GONZAGA - 3 dorms. - Vila Nova - **R$ 75.000,00** (Entr. + parcelas pelo CUB)

"LOTES ESTRADA NOVA - Entr. R$ 1.500,00 + R$ 200,00 mensais"

Av. Mal. Deodoro da Fonseca, 1020 - Sala 01 - Centro - Jaraguá do Sul

BARBADA!

Vendo apartamento novo, 69m², térreo, 02 quartos, garagem coberta, no Jardim das Mercedes, Vila Nova, Rua Osvaldo Glats, 40.

À vista R$ 33.000,00 (aceito propostas)

Fone (47) 9113-1646 ou 9973-8580

VENDE-SE UMA LANCHONETE NO CENTRO DA CIDADE, com ótima clientela. Valor R$ 15.000,00. Aceita-se terreno em Três Rios do Norte como parte do pagamento. **Tratar: 275-0606.**

WOLF
CRECI 7402

CORRETOR DE IMÓVEIS

☎ (0**47) 372-2903 9973-3623

110 APTO - CENTRO - R. PROCOPIO GOMES DE OLIVEIRA - 01 SUÍTE, 02 QUARTOS, 02 SALAS, SACADA, COZINHA, LAVANDERIA, BWC, DISPENÇA, GARAGEM. Área do terreno 0.00 m2 Área Benfeitorias 128.00 m2 Preço: 70,000.00

93 TERRENO - CORUPA - ESQUINA ACESSO CORUPA E BR 280 - FRENTE 12,90 M, LADO ESQUERDO 89,90 M, LADO DIREITO PARA BR 280 EM 93,40 M, FUNDOS 45,60M. Área do terreno 2,483,00 m2 Preço: 182,000.00

7 TERRENO - VILA RAU - R. CARLOS ZENKE - ÁREA DE 328,80 M2 (12,00 M X 27,35 M) RESIDENCIAL HELENA - LOTE 16 - Área do terreno 328.80 m2 Preço: 12,500.00

58 CASA NA PRAIA - ITAGUAÇÚ /SC - R. TÚNIS, 561 - 03 QUARTOS, SALA, 02 BWC, COZINHA, LAVANDERIA, GARAGEM, VARANDA, JANELA COM GRADES, CASA MURADA. Área do terreno 300.00 m2 Área Benfeitorias 110.00 m2 Preço: 50,000.00

Rua Roberto Ziemann, 330, sala 4 - Czerniewicz - Jaraguá do Sul - SC
www.wolfimoveis.hpg.com.br - e-mail: roberson@netuno.com.br

Imobiliária Jardim Jaraguá Ltda.
CRECI Nº 572-J

Rua Reinoldo Rau, 585 - Jaraguá do Sul - SC
FONE/FAX: (047) 371-0768 - 371-6582
E-mail - imobiliaria@jardimjaragua.com.br

OFERTA DA SEMANA

VILA LALAU - casa (semi-nova) c/ 135m² - 3 dorm., sala c/ varanda, cozinha, 2 bwc, área serviço, garagem p/ 2 carros, dep. empregada, terreno c/ 480m² - Valor **R$ 85.000,00** (aceita pagamento no centro)

VILA LALAU - casa nova c/ acabamento de 1ª - 140m² - suíte + 2 dorm., sala de jantar + sala visita, cozinha, bwc-social, área serviço, garagem, terreno c/ 400m². **R$ 78.000,00**

BARRA RIO CERRO - Cond. Papp, casa em alv., c/ 200m², suíte c/ bwc + 2 dorm., sala de jantar + sala de estar, cozinha, 2 bwc, área serviço, churrasqueira, garagem p/ 3 carros - Terreno c/ 450m². **R$ 75.000,00**

RELAÇÃO DE IMÓVEIS DISPONÍVEIS PARA LOCAÇÃO

APARTAMENTOS

EDIFÍCIO	DESCRIÇÃO DO IMÓVEL	VALOR
Ed. Dianthus	Cobertura c/ acabamento de 1ª	R$ 2.300,00
Ed. Rebelo	Centro: 3 dorm. c/ garagem	R$ 330,00
Ed. Reviera	Centro: 2 dorm. c/ garagem	R$ 300,00
Ed. Teresinha	Vila Lalau: 2 dorm., c/ garagem	R$ 250,00
Ed. Tribess	Centro: 2 dorm. s/ garagem	R$ 250,00
Cond. Amizade	Amizade: 3 dorm. c/ garagem	R$ 280,00

CASAS

LOCALIDADE	DESCRIÇÃO DO IMÓVEL	VALOR
Centro	Casa Comercial - R. João Picolli	R$ 1.200,00
Czerniewicz	Casa em Alv. c/ 3 dorm. c/ garagem	R$ 390,00
Vila Lenzi	Casa alv. 3 suítes c/ piscina	R$ 1.150,00
Ilha da Figueira	Casa alv. c/ 3 dorm. c/ garagem	R$ 200,00

SALAS COMERCIAIS

LOCALIDADE	DESCRIÇÃO DO IMÓVEL	VALOR
Centro	Sala c/ 60m² - Centro Odontológico	R$ 200,00
Centro	Sala c/ 32m² - Prédio do antigo Senac	R$ 230,00
Centro	Sala c/ 62m² - Ed. Schiodine	R$ 230,00
Centro	Sala c/85m² - (ao lado museu)	R$ 550,00

GUARAMIRIM (Corticeira)

Ótima área para zona industrial com 115m de frente para BR 280 - contendo uma área total de 56.000m², com nascente de água - **Valor R$ 120.000,00** (negociáveis). Obs.: aceita imóvel em Jguá.

ÓTIMOS INVESTIMENTOS NO CENTRO DA CIDADE!!!
Várias salas comerciais para locação
FALL SHOPPING CENTER - R$ 10,00m²
Av: Mal. Deodoro da Fonseca, nº 320 (ao lado Lojas Breithaupt)

Acervo: Biblioteca Pública do Estado de Santa Catarina

Imobiliária Beta

CRECI 2173-J

COMPRA • VENDA • ALUGA • ADMINISTRA

Atendimento: 8h30 às 12h • 13h30 às 18h30

• Aos sábados: 8h às 12h

371 6600 • 371 6047 • 371 0725

ALUGUEL

Galpão novo, em alvenaria, 6m² altura, com forro isopor e lanternim, com tela para isolamento térmico, 3 bwc, piso alisado e pintura em epoxi, com 200m² = R$ 720,00 ou com 400m² = R$ 1.200,00

3132 - CENTRO - Terreno c/ frente R. Leopoldo Janssen e fundos c/ R. Emilio Stein, excelente vista da cidade, área 1.252,00m² - ***R$ 140.000,00***

ALUGA - Galpão 400m² - próx. Posto Marcolla - ***R$ 1.000,00***

3006 – Jguá Esquerdo – R: Adolorato Dalri Pradi - Próx. Recreativa Móveis Pradi - Terreno de esquina c/ 450m² - ***R$ 20.000,00***

Ref: 1030 – Centro – R: Leopoldo Manke, apto 273m² ***R$ 250.000,00***

Ref: 3136 – VILA LALAU - JGUÁ ESQUERDO - R. João Carlos Stein - Terreno 553m² - ***R$ 27.000,00***

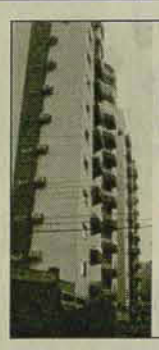

1033 – CENTRO - Ed. Jacó Emmendoerfer, apto 1 suíte c/ hidro + 2 dorm., dep. empregada, cozinha, lavanderia, 1 vaga garagem - ***R$ 90.000,00***

3017 – Guaramirim - R. Lot. Rausisse, vários lotes, diversos tamanhos, com valores entre ***R$ 10.500,00 e R$ 16.000,00***

2130 – VILA LENZI – R: João André dos Reis, 245 - casa madeira, 2 dorm., cozinha, bwc, sala, garagem - ***R$ 15.500,00***

3120 - JGUÁ 99 - R. 991 - Emilio Otto Augusto Oldemburg - Terreno 12x34,25 = 411m² - ***R$ 12.000,00***

3007 – VILA RAU – R. 8 Lot. Esio Enke Terreno 590m² - ***R$ 17.000,00***

3097 - JGUÁ ESQUERDO - R. Adolorato C. Pradi, Lto. Flamboyante - Terreno 823,30m² - ***R$ 43.000,00***

2193 – JGUÁ ESQUERDO – R. Helmuth Janssen - casa madeira 110m², 3 dorm, sala, copa, cozinha, garagem + edícula, 3 dorm., bwc, cozinha. Terreno 14x30 = 420m² - ***R$ 26.600,00***

ALUGA - SALA COMERCIAL - JGUÁ ESQUERDO - R. João Januário Ayroso, próximo Imob. Beta, 144m², 2 bwc - ***R$ 550,00***

3024 - JGUÁ ESQUERDO - R. Horácio Pradi - terreno 38x84 = 3.200m² - ***R$ 75.000,00***

2110 – JGUÁ ESQUERDO – R. São Bento do Sul, 60 - Casa alv., 200m², 3 dorm., 3 bwc, sala estar/jantar, copa, cozinha, área serviço, área festa, garagem 2 carros. Terreno 400m² - ***R$ 68.000,00***

3125 – AMIZADE – R. Roberto Zieman - Terreno de esquina c/ 7.211m² - ***R$ 38.000,00***

2006 - VILA NOVA - R. Alberto Strebe - sobrado alv. 280m², 1 suíte, 2 dorm., lavabo, sala estar/jantar, sala festa c/ churrasq., lareira sala ginástica, semi-mobiliada - ***R$ 200.000,00***

3092 – ESTRADA NOVA – R. 1025 Urubici - Lto. Vargas de Oliveira - Terreno 13x26,25 = 341,25m² - ***R$ 10.500,00***

2212 – SÃO LUIS – R. João Franzner, 91 - Sobrado novo alv. - Térreo: sala estar, escritório, bwc, área serviço, copa/cozinha, varanda, fundos e frentes. 2ª Piso: 1 suíte c/ sacada e closet, 2 dorm. c/ sacada, bwc c/ closet, garagem 2 carros. Terreno 448m² - ***R$ 115.000,00***

3127 - AMIZADE - R. João Batista Rudolf - Terreno 15x20 = 300m², todo murado, c/ escritura - ***R$ 21.000,00***

2202 - JGUÁ ESQUERDO - R. 362 - casa alv., 120m², 3 dorm., sala estar, copa/cozinha, área serviço, bwc, garagem c/ churrasq. Terreno 400m² ***R$ 50.000,00***

2207 - SÃO LUIS - R. 328 (no fundos da loja Jomar) Sobrado alv. 202,50m². Sup.: 3 dorm., sala, copz, cozinha, jantar, 2 bwc, lavand., desp., sacada. Inf.: 3 vagas garagem, 1 dorm, copa/cozinha, lavand - ***R$ 110.000,00***

2166 - CZERNIEWICZ – R. Paulo Bekendorf, 215 - casa alv., 1 suíte, 2 dorm., sala, varand., copa/cozinha embutida, área serviço, garagem + edícula 1 suíte, área serviço, copa/cozinha, área festa. Terreno = 500m² - ***R$ 156.000,00***

Ref: 2192 – GUARAMIRIM – R: 85,95 - Bairro Vila Nova - 2 casas, c/ 144,40m², c/ 4 dorm., 2 salas, cozinha, área serviço, 2 bwc, 2ª casa c/ 81,35m², 2 dorm., sala, cozinha, bwc. Terreno 693,50m² - ***R$ 38.000,00***

3080 – JGUÁ ESQUERDO – R: Alfredo Schumann - terreno 14.485,5m² - ***R$ 220.000,00***

2149 – JGUÁ ESQUERDO – R. João Planinscheck, 1733 - Sobrada alv. 289,07m², 1ª pisa 147m², sala comercial, 2 garagens, deposito. 2º piso 142,07m², 1 suíte, 2 dorm., sala, copa/cozinha, bwc, lavanderia, escritório. Terreno 469,98m². ***R$ 215.000,00*** - Excelente acabamento

2196 – JGUÁ ESQUERDO – R. Amabile Tecla Pradi, lote 2 - Camposampiero - casa nova alv., 160m², suíte, 2 dorm., 1 bwc social, sala estar/jantar, cozinha, área serviço, garagem 2 carros c/ churrasq. ***R$ 85.000,00***

2189 - JOÃO PESSOA - R. Ferdinando Panstein, 50 - casa pré-fabricada, 120m², 3 dorm., 2 salas, bwc, lavand., cozinha, garagem 3 carros. Terreno 343m² - ***R$ 20.000,00***

2177 - CENTRO - R. Ferdinando Schulsen, 131, casa alv. 240m², 1 suíte, 2 dorm., lavabo. Sala estar/jantar, copa/cozinha, sala TV, escritório, bwc, área serviço, área festa, piscina. Terreno 16x40 = 640m² - ***R$ 190.000,00***

Ref: 2068 – Centro – R: Marina Frutuoso, 460 – casa mista 90m², 3 dorm, sala, cozinha, banh, garagem e demais dependência. Terreno 399m². ***R$ 58.000,00***

3109 – BARRA RIO CERRO – R. Lto. Rosa - Terreno 20x30 = 600m². ***R$ 26.500,00***, edificada uma residência em alvenaria, fase construção 70,00m²

3114 - CENTRO - R. Leopoldo Manke - Terreno 13x40 = 520m² - ***R$ 70.000,00***

2185 - ÁGUA VERDE - No alto - Casa nova alv., 160m², 1 suíte c/ sacada, 2 dorm., bwc, sala estar/jantar, cozinha, área serviço, área festa c/ churrasqueira e bwc, garagem 2 carros. Terreno 450m² - ***R$ 86.000,00***

2153 - VILA LALAU - R. Santos Dumont - casa nova alv., 150m², 1 suíte, 2 dorm., bwc, sala estar/jantar, cozinha, área serviço, garagem 2 carros. Terreno 400m². ***R$ 80.000,00***

1013 - AMIZADE - Condomínio Amizade - apto c/ 2 dormitórios, garagem e demais dependências. ***R$ 31.000,00. Pode ser financiado***

2163 - ILHA DA FIGUEIRA - R. Edmundo Georg - casa alv. 130m², 3 dorm., sala estar/jantar, bwc, copa/cozinha c/ móveis sob medida, área serviço, desp., garagem, portão eletrônico, interfone. Terreno 450m² - ***R$ 65.000,00***

2120 - ESTRADA NOVA - R. 695 s/nº - casa de madeira, 52m², 3 dorm., sala, copa, cozinha, lavanderia. Terreno 13x29 = 377m². ***R$ 15.000,00***

Ref: 2209 – Jguá Esquerdo – R: João Carlos Stein, 1430 - casa alv. 90m², 3 dorm., 2 bwc, sala copa/caz., lavand. Terreno 1144m² - ***R$ 45.000,00***

Rua João Januário Ayroso, 531 - Sala 2 - Início do Jaraguá Esquerdo E-mail: beta@netuno.com.br

Acervo: Biblioteca Pública do Estado de Santa Catarina

CRECI 001367 - J

Girolla IMÓVEIS LTDA.

R. DOMINGOS DA NOVA, 449

Fone/Fax: 275-0174 - 371-3124 - 275-0722

E-mail: girolla@netuno.com.br

Telefone de plantão: 9973-9093

1000 - CENTRO - Rua Leopoldo A. Gerent - 220m2, suíte + 2 qtos, bwc social, escritório, sala c/ sacada, copa, cozinha, lavanderia e garagem. **R$140.000,00**

1010 - CENTRO - Rua Domingos da Nova - 280m2, suíte + 2 qtos, escritório, cozinha, garagem p/ 4 carros. Semi-mobiliada. **R$140.000,00**

1036 - CENTRO - Rua Arthur Muller - casa antiga medindo 347,40m2, terreno c/ 668,65m2. **R$ 180.000,00**

3356 - ED. MORADA DO SOL - NOVO c/ suíte + 1 qto, garagem. **R$ 48.000.00**

1124 - BARRA - Rua Walter Marquardt - c/ 150m2, c/ suíte + 2 qtos. Terreno c/ 609,45m2. **R$ 67.000,00**

1128 - BARRA - Rua Adélia Marquardt - próx. Botafogo - 70m2, c/ 3 qtos . **R$ 42.000,00**

1171 - CZERNIEWICZ - 2 suítes + 3 qtos., cozinha mobiliada, área de festas c/ churrasqueira e garagem p/ 2 carros. **R$ 125.000,00**

1182 - CZERNIEWICZ - Rua Rio de Janeiro - área construída aprox. de 300,00m2. Terreno c/ 14x25,50. **R$ 150.000,00**

3352 - RES. AMARILYS - suite + 1 qtos, sacada c/ churrasqueira, garagem. **R$ 54.000,00 aceita parc.**

1300 - VILA LALAU - próx. Weg II - 145m2, 3 qtos. Terreno c/ 456m2. **R$ 75.000,00**

1325 - VILA LENZI - 60m2 c/ 2 qtos. Terreno c/ 570m2. **R$ 26.000,00**

1432 - SÃO JUDAS - Nova c/ 146,90m2, c/ suíte + 2 qtos, garagem p/ 2 carros. **R$ 78.000,00**

1436 - TIFA SCHUBERT - Próx. Clube dos Viajantes - c/ 176,00m2, c/ 3 qtos + apto c/ 2 qtos **R$ 48.000,00** - aceita casa no Amizade ou Czerniewicz

3037 - ED. SILVIO PRADI - suíte + 2 qtos, sala TV, escritório, cozinha mobiliada, garagem p/ 2 carros. **R$ 110.000,00** aceita troca c/ casa.

1446 - JD. SÃO LUIZ - c/ 160m2, suíte + 2qtos, piscina. **R$ 55.000,00**

1993 - SCHROEDER - após a Marisol - 108,00m2, 3 qtos, 2 bwc'. **R$ 50.000,00** - aceita terreno em Jguá

1995 - CORUPÁ - 144m2, suíte + 1 qtos, cozinha mobiliada, área de festas c/ piscina **R$ 83.000,00** - Entrada + financiamento c/ proprietário.

3046 - ED. ARNO REICHOW - suíte + 2 qtos, salas conj. c/ sacada, churrasqueira e garagem. **R$100.000,00**. Aceita troca c/ casa.

3045 - ED. FLORENÇA - suíte + 2 qtos, salas conj., c/ lavabo, copa, cozinha, dep. Empregada e garagem. Área Privativa de 152,12m2. **R$100.000,00**

3049 - Rua Piçarras esq. c/ R. Canoinhas - 160m2 total, suíte + 2 qtos. **R$ 75.000,00 - aceita parc.**

2296 - VILA LALAU - Rua Major J. Ferreira esq. C/ Rua Prof. Heirich Geffert - 5.746,67m2. **R$ 210.000,00** - entrada + parcelamento

1052 - ÁGUA VERDE - 135m2, c/ 4 qtos + 2 bwc's. Terreno c/ 450,00m2. **R$59.000,00**

1225 - JGUÁ ESQUERDO - mista c/ 4 qtos. Terreno c/ 14x28. **R$35.000,00**

3040 - ED. PALOMA - 2 qtos, bwc, sala c/ sacada, cozinha, lavanderia e garagem. **R$ 42.000,00**

3313 - RES. ILHA DOS AÇORES - apto novo c/ suíte + 1 qto, **R$45.000,00 entrada + financ. c/ const.**

3001 - ED. JACO EMMENDOERFER - suíte + 2 qtos, dep. Empregada, 2 vagas garagem. **R$ 92.000,00**

3029 - ED. ÁGATA - suíte + 2 qtos, garagem, piscina + salão de festas. **R$78.000,00.**

3047 - RES. AMARANTHUS - 6º andar - sol da manhã - suíte + 2 qtos, dep. empregada, lavabo, 2 vgs garagem. **R$ 145.000,00 + acabamentos finais**

3050 - ED. ROYAL BARG - Novo, c/ suíte + 2 qtos, garagem. Prédio c/ piscina, salão de festas e jogos. **R$ 100.000,00**

Acervo: Biblioteca Pública do Estado de Santa Catarina

www.itaivan.com.br www.itaivan.com.br www.itaivan.com.br www.itaivan.com.br www.itaivan.com.br www.itaivan.com.br www.itaivan.com.br

Creci 1749-J

ITAIVAN
REPRESENTAÇÕES IMOBILIÁRIAS LTDA.

275-3412

COMPRA - VENDE
ALUGA - ADMINISTRA

e-mail: itaivan@netuno.com.br
Home Page: www.itaivan.com.br

PROMOÇÃO
Lotes financiados com toda infra-estrutura, Entrada - Estrada Nova, com apenas R$ 2.500,00 de entrada e saldo em 48 parcelas, a partir de R$ 250,00/mês. Direto com a Imobiliária

2413 - CENTRO - Terreno residencial e comercial, c/ 259,87m². Rua Exp. Cabo Harry Hadlich, 326 - **R$ 50.000,00**

5026 - AMIZADE - Casa alv. c/ suíte + 3 dorm, 1 bwc, sala estar, cozinha, garagem c/ churrasq. + 1 dorm, 1 bwc - toda murada. Rua Heroldo Hesse, 45. Terreno c/ 450m² - **R$ 60.000,00**

1521 - CENTRAL - Terreno residencial e comercial c/ 2.500m², próximo Duas Rodas - R. Rudolfo Hufenuessler - **R$ 350.000,00**

5001 - CHICO DE PAULA - R. Joaquim Frco de Paula, 945 - Sobrado c/ 215m² - suíte + 2 dorm., 2 bwc, sala estar c/ sacada, TV, desp., dep. empregada, lavanderia, garagem, churrasq., copa, cozinha - **R$ 105.000,00**

1955 - CENTRO - R. Max Fiedler, 44 - Próx. Teltron - casa c/ 131m² - 3 dorm., 2 bwc, sala estar e jantar, cozinha, lavanderia, dispensa - terreno c/ 300,60m². **R$ 73.000,00**

5033 - CZERNIEWICZ - Casa alv. c/ 250m², suíte + 4 dorm., sala estar, coz., sala TV, 2bwc, salão de festas c/ churrasq., piscina, toda murada c/ piso. Terreno c/ 509m². R. Max Eugênio Roberto Ziemann, 277 - **R$ 95.000,00**

5028 - CHICO DE PAULA - Lot. Corupá, lote 53 - Casa alv. c/ 108m², 3 dorm, 1 bwc, sala, copa-cozinha, gargem, toda murada. Terreno c/ 480m² - **R$ 43.000,00**

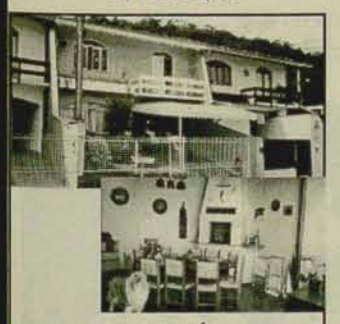

1963 - NOVA BRASÍLIA - R. José Emmendoerfer, 981 - Sobrado c/ 164m² - suíte c/ closet + 1 dorm, 2 bwc, salão de festas c/ churrasqueira, piscina - **R$ 80.000,00 assumir financiamento**

1926 - AMIZADE - Casa alv. c/ 3 dorm, 1 bwc, sala TV, sala estar, coz., copa, lav., garagem - Terreno c/ 544m². R. Evaldo Schwarts, s/nº - **R$ 30.000,00**

5003 - BARRA - R. Elizabeth Rabock, 21 - Sobrado - c/ 163m² - térreo c/ 2 salas, coz., c/ armários emb., 2 dorm., 1 suíte, 2 bwc, chur. c/ lavand, 2 varandas, garagem. Superior: 1 sala + 1 dorm. Terreno c/ 595m² - **R$ 160.000,00**

1936 - VILA LENZI - R. Marcelo Barbi, 47 - Casa alv. c/ 186,25m², 3 dorm., 2bwc, coz. c/ armários emb., sala ampla, garagem p/ 2 automóveis + edícula c/ churrasq., + 1 depósito. Terreno c/ 420m² - **R$ 73.000,00**

5021 - CZERNIEWICZ - R. Henrique Marquardt - Casa alv., c/ 93m² - 4 dorm., 1 BWC, sala, coz., lavand., gar. Terreno c/ 532m² - **R$ 42.000,00**

4251 - NOVA BRASILIA - R. João Planinschek - Ed. Res. Mathedi I - c/ 3 dorm., 1 bwc - garagem - portão eletrônico - **R$ 43.000,00**

5005 - CZERNIEWICZ - R. Doetrich Borches, 131 - Casa alv. c/ 162,55m², 4 dorm., 2 salas, 2 bwc, copa/cozinha, lavanderia, garagem p/ 3 carros + quitinete c/ 1 dorm., sala, coz., bwc, terreno c/ 710m² - **R$ 80.000,00**

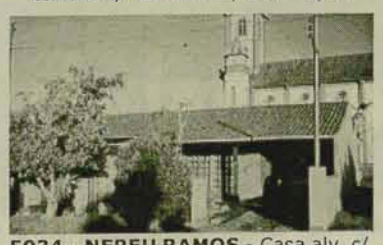

5034 - NEREU RAMOS - Casa alv. c/ 179m² - 3 dorm, 2 salas, 1 bwc social, churrasqueira c/ 1 bwc, garagem p/ 2 carros. Terreno c/ 380m². R. Padre Antônio Echelmeyer, 67 - **R$ 69.000,00**

1983 - CENTENÁRIO - Casa alv., c/ 115m², 3 dorm., 1 bwc, sala estar, cozinha, lavanderia, garagem + edícola c/ churrasq., 1 dorm, 1 bwc. R. Henrich August Lessmann, 199 - próx. Cepron - **R$ 49.000,00**

5025 - ANA PAULA -Cohab, casa alv. c/ 108m², 3 dorm., 2 bwc, sala tv, sala jantar, cozinha, lavanderia, garagem, terraço. Terreno c/ 270,90m² - R. das Flores, 28 - **R$ 25.000,00**

5031 - NEREU RAMOS - Lot. Santo Antônio, casa alv. c/ 90m², 2 dorm., 1 bwc, sala estar, cozinha, lavand., desp. - Terreno c/ 425,98m². R. Maximimo Beber, 205 - **R$ 25.000,00**

1954 - BARRA DO RIO CERRO - R. Paulina Krueger Lescowicz, 104 - lot. Miranda - casa alv. c/ 80,08m² - 3 dorm., 1 bwc - Terreno c/ 325m² - **R$ 37.000,00**

5000 - JOÃO PESSOA - R. Fritz Satler, 245 - casa alv. c/ 70m² - 2 dorm., 1 bwc - Terreno c/ 360m², sala, coz., varanda - Toda murada - **R$ 38.000,00**

1899 - AMIZADE - R. Roberto Ziemann, 1964 - Terreno comercial ou resid., c/ 19.125,00m² - **R$ 185.000,00**

1995 - CENTRO - R. Erich Mielke, 80 - sobrado c/ 420m², 5 suítes c/ armários emb., coz. c/ móveis, sala estar/jantar, gar. p/ 3 automóveis, sacadas. Terreno 500m², próximo Verdureira Raquel, aceita 2 aptos menores - **Valor à combinar**

2406 - CENTRO - R. Presidente Epitácio Pessoa - Terreno com 2.655,00m² - Rua Pres. Epitácio Pessoa - **R$ 120.000,00**

1620 - BARRA - R. Otto Georg - Sobrado em constr. c/ 265,11m² - suíte + 2 dorm. - terreno c/ 635,75m² - **R$ 85.000,00**

4263 - CZERNIEWICZ - Ed. Veneza - Cobertura c/ 199,80m², sala estar/jan-tar c/ sacada, c/ piso porcelanato, mas-sa corrida, acabamento em gesso - coz. c/ armários emb. (Berlim), suíte + 2 dorm., bwc social, desp. e lavand. c/ ar-mários, salão festas, terraço p/ piscina e garagem. **R$ 85.000,00 parcela em até 24x**

1948 - ILHA DA FIGUEIRA - R. José Teodoro Ribeiro, 230 - casa alv., c/ 248m² - 2 suítes + 2 dorm., 1 bwc social - terreno c/ 1.385,98m² - Rua toda calçada até a casa - vista panorâmica da cidade - lugar alto - **R$ 135.000,00**

5013 - JOINVILLE - R. Rio Doce, 431 - Casa alv. c/ 157,50m², 3 dorm., 1 bwc, sala, cozinha,lavanderia, garagem. Terreno c/ 360m². Próx. Schoping Americanas - **R$ 38.000,00**

5042 - VILA RAU - casa madeira c/ 70,50m², 2 dorm, 1 bwc, lavanderia, sala estar, copa, cozinha, despensa, garagem c/ churrasq. - Terreno c/ 351m² - R. Conrado Herdmann, 83 - **R$ 18.000,00**

5002 - CZERNIEWICZ - R. Jacob Gesser, 327 - Casa alvenaria, c/ 156,95m² - 3 dorm., 2 bwc, copa, coz., lavabo, sala estar/TV, gargem, churrasqueira. Terreno 420m², Rua Asfaltada - **R$ 80.000,00**

4254 - CENTRO - EDIF. MONTE CARLO, c/ 115,36m² - suíte + 1 dorm., sala estar, cozinha. Área de serviço, sacada, garagem. Av. Mal. Deodoro - **R$ 55.000,00**, s/ acabamento

4217 - CENTRO - R. Proc. Gomes de Oliveira, 1320 - Edif. Isabella - site + 2 dorm., sala c/ sacada, cozinha c/ armários, piso madeira. **R$ 68.000,00** negociáveis

4228 - EDIF. RES. CATARINA ERSCHING - Centro - próx. Caneri, últimas unidades, pronta entrega. **Aptos 202, 404, 504 e 604** - suíte + 1 dorm, sacada c/ churrasq, 2 elevador, piscina, gar., salão festas. **Apto 503** - suíte + 2 dorm., coz. c/ armários, lavad c/ armários, balcão granito, bwc. **50% entr. + financ. direto c/ construtora**

5024 - GUARAMIRIM/CENTRO - R. João Pereira Lima, 549 - Sobrado c/ 231m², suíte + 2 dorm. 1 bwc social, lavabo, sala estar, TV, cozinha c/ armários + edícula / salão festas + 3 dorm., 1 bwc. Terreno c/ 450m² - **R$ 135.000,00**

1920 - CENTRO - R. Vera Fischer, 225 - casa alv. 170m², 3 dorm., 2 bwc, copa, coz., sala estar, TV, salão de festas c/ chur., lavanderia, garagem. Terreno c/ 392m² - **R$ 78.000,00**

4260 - EDIF. ATENAS - R. Willy Manske, 219 - Centro, apto c/ 235,40m², semi-mobiliado, 1 suíte c/ closet c/ hidro, m. dupla + 3 dorm., sala estar e TV, c/ sacada, coz. c/ armários emb., 2 vagas gar., salão de festas c/ sauna, chur., piscina, elevador, área verde c/ 9.350m² - **R$ 250.000,00 neg.**

Rua Padre Pedro Francken, 65 - Centro - Plantão - 9973-9674 / 9117-2518 Caixa Postal 482

Acervo: Biblioteca Pública do Estado de Santa Catarina

DEJA Imóveis CRECI 001770J

Realizando seu sonho imobiliário

FONES/FAX (047) 275-2990 - 275-2920 - 275-2777

CRECI 001770-J - DEFRONTE AO FÓRUM - JARAGUÁ DO SUL - SC

COD 021 – VILA RAU – casa em alvenaria medindo 172,00m2 – construção moderna – 1 suite, 2 quartos, sala, copa, cozinha, lavanderia, área de festas, 2 banheiros, dispensa – **Valor R$ 75.000.00**

COD 157 – VILA NOVA – casa em alvenaria medindo 191,00m2 – 1 suite, 2 quartos, 2 salas, copa, cozinha, lavanderia, 2 banheiros, dep. de empregada, garagem – **MOBILIADA – Valor R$ 130.000,00**

COD 109 – CENTRO – área de terra comercial ou residencial, medindo 4.400,00m2 – galpão – escritorio – deposito – negocia-se a empresa –

COD 034 – BAEPENDI – Sobrado medindo 350,00m2 – 1 suite, 5 quartos e demais dependencias – proximo a Radio – **Valor R$ 160.000,00**

COD 136 – CHICO DE PAULO – Mini chacara – casa em alvenaria, 3 quartos, sala, cozinha, lavanderia, 2 banheiros, garagem, churrasqueira, jardim grande, terreno todo murado – **Valor R$ 70.000,00**

COD 142 – VILA LALAU – casa em alvenaria, 1 suite, 2 quartos, sala, cozinha, lavanderia, banheiro, garagem, terreno todo murado – **casa nova – Valor R$ 78.000,00**

COD 165 – ÁGUA VERDE – 1 suite com sacada, 2 quartos, sala, cozinha, lavanderia, bwc, lavabo, churrasq., 3 vagas de garagem – **Casa nova – R$ 80.000,00**

COD 114 – VILA LENZI – 1 suite, 2 quartos, 2 salas, 2 banheiros, cozinha, lavanderia, terreno todo murado – **Valor R$ 95.000,00**

COD 181 – VILA NOVA – Sobrado com exelente localização, arquitetura moderna – **Valor R$ 230.000,00**

COD 176 – ILHA DA FIGUEIRA – mini chacara – casa em alvenaria medindo 350,00m2, 1 suite, 2 quartos, 2 salas, 2 banheiros, área de festas com churrasqueira e piscina, terreno todo murado – **Valor R$ 75.000,00**

COD 141 – ÁGUA VERDE – 1 suite, 3 quartos, 2 salas, copa, cozinha, lavanderia, 3 banheiros, 4 garagens, área de festas – **Valor R$ 180.000,00**

COD 182 – VILA NOVA – Sobrado, construção moderna, colocado em terreno duplo, area de festas com piscina, segurança e privacidade – **Valor R$ 250.000,00**

Telefones para o plantão de final de ano

9101-8125 276-3231 370-7542 9973-9089

Acervo: Biblioteca Pública do Estado de Santa Catarina

IMOBILIÁRIA MENEGOTTI - IMOBILIÁRIA BARRA SUL - IMOBILIÁRIA A CHAVE - IMOBILIÁRIA SÉCULUS - GIRASSOL NEGÓCIOS IMOBILIÁRIOS - MARIMAR IMÓVEIS - VILSON CORRETOR DE IMÓVEIS - TEODORO CORRETOR DE IMÓVEIS - RANCHO IMÓVEIS

ParcImóveis

PARCERIA DE NEGÓCIOS IMOBILIÁRIOS

Jaraguá do Sul - Sábado, 15 de dezembro de 2001 - E-mail: correiodopovo@netuno.com.br

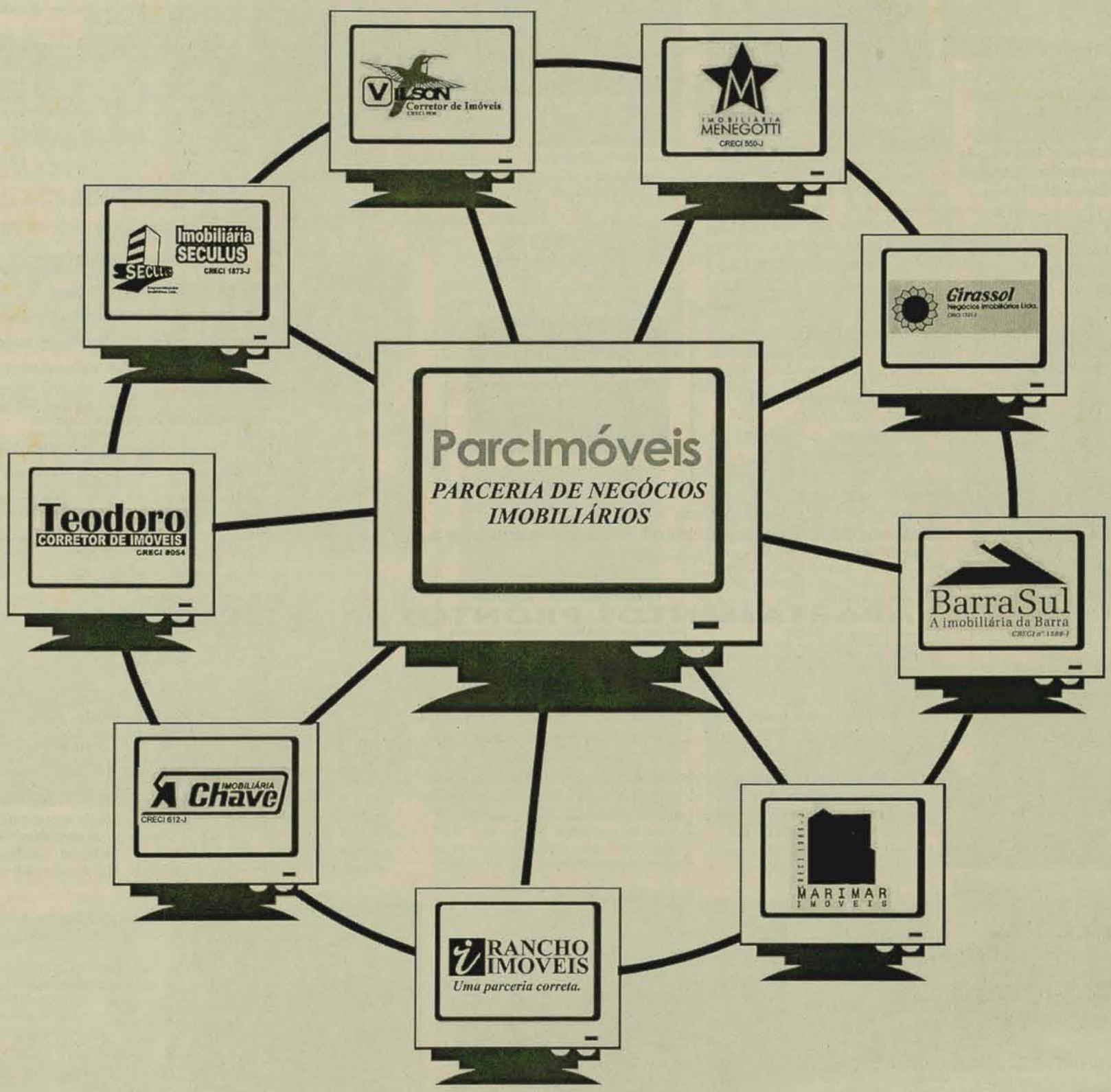

"Trabalhando em equipe, tornamos seus sonhos realidade"

VILSON CORRETOR DE IMÓVEIS - RANCHO IMÓVEIS - IMOBILIÁRIA MENEGOTTI - IMOBILIÁRIA BARRA SUL - IMOBILIÁRIA SÉCULUS - GIRASSOL NEGÓCIOS IMOBILIÁRIOS - MARIMAR IMÓVEIS

Acervo: Biblioteca Pública do Estado de Santa Catarina

IMOBILIÁRIA MENEGOTTI - IMOBILIÁRIA BARRA SUL - IMOBILIÁRIA A CHAVE - IMOBILIÁRIA SÉCULUS - GIRASSOL NEGÓCIOS IMOBILIÁRIOS - MARIMAR IMÓVEIS - VILSON CORRETOR DE IMÓVEIS

CRECI 1873-J

SECULUS Empreendimentos Imobiliários Ltda.

Imobiliária SECULUS

R. EPITÁCIO PESSOA, 415 - JARAGUÁ DO SUL
imobiliariaseculus@netuno.com.br
FONE: 371-8814
Plantão - 9973-8335

VENDE - ALUGA - ADMINISTRA

APTOS EM CONSTRUÇÃO COM ADMINISTRAÇÃO PROMA

Residencial Santos Dumont
Construção e Incorporação
PROMA
Apto com suíte + 1 quarto, cozinha/estar/jantar, sacada com churrasqueira, garagem.
Tempo de obra: 18 meses
Preço fechado/total:
R$ 42.750,00
Parcelamento direto com a PROMA
Uso do FGTS

Condomínio Residencial Sunflower - Rua José Emmendoerfer (Próx. Marechal)
- Aptos. nº 101 e 106, c/ 123m² - suíte + 1 qto. e demais dep. Entrada de R$ 26.584,78 e assumir parcelas de R$ 837,43 corrigidas pelo Cub.

Edifício Marina em construção na Rua Marina Frutuoso - Aptos c/ suíte + 2 quartos, c/ área de 140m², sacada c/ churrasqueira. Entrada R$ 33.214,00 (pgto nov/2001) + parc. de R$ 2.202,88, corrigidas pelo CUB. Entrega de chaves em 1 ano e 8 meses.

• **EM PIÇARRAS**
Apto. c/ 170m², em construção - suíte + 2 qtos, sala estar/jantar, bwc social, cozinha/ churrasqueira, sacada, área de serviço, c/ 2 vagas de garagens; Prédio c/quadra poli esportiva, salões de festa - Rua Nereu Ramos.
Entrada 33.300,00 + parcelas R$ 1.580,00 mensais a partir de nov/01 - corrigidas pelo CUB.

Parcimóveis
PARCERIA DE NEGOCIOS IMOBILIARIOS

CASAS/APTOS E SALAS A VENDA
- Sobrado para 2 moradias, térreo com 2 suítes, 2 qtos e demais dep. - pronto - parte superior em construção - Terreno com 600m², Lot. Versailhes - **R$ 75.000,00**
- Casa em alvenaria com 207m², terreno com 590m² - **R$ 130.000,00** no renascença R. 755 nº 100.
- Casa c/ 180m², c/ suíte + 2 quartos e demais dep. — Rua Frederico Curt Vasel, 455 — **R$ 99.000,00.**
- Casa Rua Guilherme Hasse - Jguá Esquerdo - Terreno c/ 450m², edificação 230m² - **R$ 99.000,00**
- Casa em alvenaria c/ 140m², 3 quartos, sala, cozinha, bwc, terreno c/ 600m² — Rua Luiz Pícolli — **R$ 50.000,00** — Aceita sítio Jaraguá do Sul ou região.
- Casa em alvenaria c/ 247m², semi-acabada - R. Adolfo Antonio Emmendoerfer, Rio Molha - **R$ 180.000,00**
- Casa em madeira com 3 quartos, sala, cozinha, bwc, área de serviço e garagem — Rua Carlos Meyer, 164 — **R$ 45.000,00**
- Casa na Rua Guilherme Hasse - Loteamento Juventus, com 230m² - **R$ 99.000,00**
- Casa c/ suíte + 3 qtos, Rua Angelo Benetta - **R$ 75.000,00**
- Sobrado parcialmente acabado - Lot. Versailhes - **R$ 89.000,00**
- **Residencial Amaryllis,** Aptos 304 A, semi-mobiliado, suíte + 2 quartos. **R$ 75.000,00**
- Apto, nº 304 - suíte + 1 qto - Ed. Catarina Erching - Rua Adolfo Fiedler, 304 - **R$ 75.000,00**
- Apto, c/ 89m² - Ed. Prímula - Rua Arthur Gunz, 475 - Vila Nova - **R$ 45.000,00**

TERRENOS/SÍTIO
- Terreno ideal para uso industrial c/ 20.000m², na Rua Francisco de Paula - **R$ 130.000,00.**
- Terreno em Guaramirim, local nobre para residência. **R$ 22.000,00**
- Com 493m², na Rua Amábile T. Pradi, próx. ao Cond. Azaléias - **R$ 16.000,00.**
- Terreno com 400,00 m² - Rua Espírito Santo - Centro - **R$ 25.000,00**
- Terreno c/ área total de 400,00m² — Nereu Ramos — Valor total **R$ 12.000,00.**
- 2 terrenos c/ área total de 6.707,00m² — Rodovia BR 280, próx. ao Trevo de Guamiranga — **R$ 60.000,00** (cada).
- Terreno com área de 102.752,00m² — Rua Walter Marquardt, próx. ao Posto Cidade II — **R$ 250.000,00.**
- Terreno c/ 62.500,00m² - Rua Luís Sarti, Nereu Ramos - **R$ 50.000,00**
- Sítio com galpão de 600m² e depósito de 50m² + casa em alvenaria de 100m² - Próximo à Serra de Pomerode - **R$ 130.000,00**

LOCAÇÃO/APTOS/CASAS/SALAS
- Ed. Mariana Cristina - apto c/ 3 qtos e demais dep. - **R$ 390,00**
- Ed. Magnólia, apto 502, c/ suíte + 1 qto, perto terminal rodoviário - **R$ 485,00**
- Ed. Magnólia - apto 503, c/ 1 qto, compl. - Rua Pedro Francken, nº 174, perto terminal.
- Ed. Primula - apto c/ suíte + 1 qto e demais dep. - **R$ 350,00**
- Ed. Denis - Nova Brasília - apto c/ 2 qtos e demais dependência - **R$ 280,00**
- Salas comerciais em lugares diversos, preços a partir de **R$ 200,00**

APARTAMENTOS PRONTOS

ED. AMARANTHUS - troféu Emílio Baumgart na categoria Lançamento Imobiliário Destaque 2001.

Rua Adolfo Sacani, 36 - Apto. com 306m², com suíte + 2 quartos, dependência de empregada, 2 garagens e demais dependências. Edifício com grande Salão de Festa, churrasqueira, sauna, sala de ginástica, sala de jogos, piscinas, quadra esportiva, quiosque e play-ground. Preços de: R$ 150.000,00 à R$ 162.000,00 s/ acabamento interno (parc. direto com o proprietário)

Edifício Vitória Régia - Apto. nº. 203 A - área de 111.70m² - 3 quartos e demais dep., 1 vaga garagem. Rua Pedro Avelino Fagundes, 45 - R$ 53.000,00 - Entrada de R$ 23.000,00 trans. financiamento bancário Caixa de R$ 30.000,00

ED. PRÍMULA
Apto. NOVO, c/ 1 qto e demais dep. - Rua Artur Gunz (Vila Nova), c/ 92m². R$ 40.000,00

ED. AMARYLLIS
Vila Nova - Rua Angelo Torinelle, 78. Apto c/ suíte + 1 qto e demais dep. - R$ 57.000,00
C/ suíte + 2 qtos e demais dep. - R$70.000,00

Edifício Tower Center - Rua João Marcatto, esquina com Clemente Baratto

- Apto. nº 902: suíte + 2 quartos e demais dep. com 2 vagas de garagem - Preço: R$ 145.000,00, acabado.
- Apto. nº 802: suíte + 2 quartos e demais dep. com 2 vagas de garagem - Preço: R$ 110.000,00 s/ acabamento.
- Apto. nº 904/1003 c/ suíte + 1 quarto e demais dep. c/ 1 garagem. Valor R$ 70.000,00, s/ acabamento.
- Salas comercial executivas, acabadas
c/ 138m² - R$ 68.491,00
c/ 101,40m² - R$ 50.326,00
c/ 105,26m² - R$ 52.242,00
c/ 102,8m² - R$ 51.021,00
(90% do CUB o m²) - Parcelamento direto com a PROMA

Condomínio Ed. Dom Lorenzo: Rua Marina Frutuoso, esq. Leopoldo Malheiro - Apto 2 quartos, 1 suíte + 1 quarto, bwc social, sala estar/jantar, sacada c/ churrasqueira, copa/cozinha, lavanderia, 1 vaga de garagem. Área c/ 118,51m²) - R$ 60.150,00 s/ acab., entrega maio/02

IMOBILIÁRIA MENEGOTTI - IMOBILIÁRIA BARRA SUL - IMOBILIÁRIA A CHAVE - IMOBILIÁRIA SÉCULUS - GIRASSOL NEGÓCIOS IMOBILIÁRIOS - MARIMAR IMÓVEIS - VILSON CORRETOR DE IMÓVEIS - RANCHO IMÓVEIS - TEODORO CORRETOR DE IMÓVEIS

Acervo: Biblioteca Pública do Estado de Santa Catarina

IMOBILIÁRIA MENEGOTTI - IMOBILIÁRIA BARRA SUL - IMOBILIÁRIA A CHAVE - IMOBILIÁRIA SÉCULUS - GIRASSOL NEGÓCIOS IMOBILIÁRIOS - MARIMAR IMÓVEIS - VILSON CORRETOR DE IMÓVEIS - TEODORO CORRETOR DE IMÓVEIS - RANCHO IMÓVEIS

A Chave IMOBILIÁRIA
CRECI 612-J

VOCÊ PODE TER UMA BELA VISTA

Residêncial

BELA VISTA

- 3 Dormitórios
- 1 oú 2 vagas de garagem
- Salão de festas - Playground
- 7 Pavimentos c/ elevador
- Financiamento direto pelo Banco ou pela Construtora.

ARQUITETA
ANA H. PEITZER WOLF

EDIFÍCIO MÔNACO

Ref.:3809: PARTAMENTO EDIFICIO MÔNACO Com 01 e 02 dormitórios, sacada, churrasqueira coletiva, play ground, ótima localização central. Entrada + parcelamento direto com a construtora

ARQUITETA
ANA H. PEITZER WOLF

Ref.: 06 Centro – R. Cabo Harry Hadlich - 1 suíte + 2 qtos, sala, copa, coz., lav., bwc, garagem

Ref.: 1850 Vila Nova – R. Luiz Marangoni - Terreno 2.702,60m² - **Valor negociável**

Ref.: 2250 Baependi – Terreno c/ 880m², ao lado do Clube Atlético Baependi - **R$ 45.000,00**

Ref.: 3800 Centro – Rua Barão do Rio Branco - 1 suíte + 2 qtos, churrasq. na sacada - **R$ 85.000,00 - Valor negociável**

Ref.: 2800 Centenário – Terreno c/ 392m² - **R$ 22.000,00 entrada + parcelamento**

Ref.: 1758 Centro – R. Amazonas - terreno c/ 822m² - próx. Justiça Federal. **Valor negociável**

Ref.: 2401 Vila Lenzi – próx. Weg I - Terrenos por **R$ 20.000,00 e R$ 25.000,00 - Valor negociável**

Ref.: 2550 Estrada Nova – Terreno c/ 300m² - **R$ 8.000,00 entrada + parcelamento**

Ref.: 5001 Centro – R. Reinoldo Rau - 3 aptos + sala comercial piso térreo - **Valor negociável**

Ref.: 3815 Centro – R. Barão do Rio Branco - Apto c/ 1 suíte + 2 qtos - **R$ 65.000,00**

Ref.: 2200 Czerniewicz – R. Jorge Czerniewicz, ao lado do Pama - Terreno c 1200,00m² - R$ 80.000,00 Neg.

Ref.: 04 Centro – Casa de alvenaria c/ 3 qtos, sala, coz., e copa + sala comercial c/ 170,00m² c/ escritório, 2 bwc, lavanderia e depósito. Valor negociável.

Parcimóveis
PARCERIA DE NEGOCIOS IMOBILIARIOS

Ref.: 507 Czerniewicz - R. Roberto Ziemann, 1441, terreno c/ 1.233m² e casa c/ + ou - 160m²1 - casa mista, c/ 3 qtos, sala, copa, coz., 2 bwcs, lavand., área coberta, gar. 2 carros e churrasq. R$ 80.000,00

Ref.: 1759 Centro – Terreno com 1.500m², próx. Weg I, R. Venâncio da Silva Porto, esquina. Aceita carro. R$ 100.000,00.

Ref.:02 – Centro – 04 dormitórios, 03 bwcs, garagem p/ 02 carros, 02 edículas, sala de estar, 01 lavanderia, 01 sala de jantar, cozinha, dispensa.

Ref.: 710 – Vila Lenzi – Casa c/ 01 suíte, 02 quartos, sala, copa, cozinha, bwc, lavanderia, garagem, escritório e churrasqueira. R$ 65.000,00 Neg.

Ref.: 604 – Nova Brasilia – 01 suíte, 02 quartos, e demais dep., Rua: Egidio Vicente de Souza R$ 75.000,00 Neg.

Ref.: 2404 Vila Lenzi – próx. creche Gertrudes Kanzler, terreno c/ 472,50 - R$ 25.500,00

Ref.: 22 Centro – Casa de alvenaria c/ 03 quartos, sala, sala de estar, copa, cozinha, 02 bwc, lavanderia garagem e edícula. Valor neg.

Ref.: 350 Jaraguá Esquerdo – 2 casas em alv. construídas separadamente, podendo ser vendida juntas ou separadas, casas c/ 1 suíte c/ hidro, 2 qtos, sala, copa com piso de madeira, coz. c/ porcelanato, escritório, lavanderia, churrasqueira, acabamento c/ gesso e massa corrida, aquecimento solar, portão eletrônico. Valor negociável.

Ref.: 2250 Baependi – R. Ney Franco, 693, próx. Clube Atlético Baependi - terreno c/ 879,90. R$ 45.000,00 neg.

Ref.: 1104 Centenário – R. Henrique A. Lessmann, próx. antigo Cepron. Casa em alvenaria, com 3 qtos, sala, bwc, copa, coz., lavand., garagem p/ 1 carro e churrasq., edícula p/ salão de beleza. R$ 50.000,00.

Ref.: 3301 Santa Luzia – R. Carlos Frederico Ranthum, 18.055 - terreno c/ 6.240,00. R$ 50.000,00

VENDE

Casa Alvenaria Rua: Herberto Enke, 3 qtos, sala, bwc, coz., copa, lavand. e garagem. **R$ 25.000,00** c/ portão eletr., toda murada.

Ref. 1702 Schroeder - casa de alvenaria c/ 2 qtos, sala, copa, cozinha, lavanderia, ótima localização. **R$ 32.000,00** valor negociável.

Ref. 2150 Residencial Miranda - terreno c/ 325m² - **R$ 9.000,00 entrada + parcelamento + 24x**

Rua Barão do Rio Branco, 221 - Jaraguá do Sul - SC achave@netuno.com.br

Fone: (047) 275-1594 / PLANTÃO DE VENDAS 9965-9934

A Chave IMOBILIÁRIA

IMOBILIÁRIA MENEGOTTI - IMOBILIÁRIA BARRA SUL - IMOBILIÁRIA SÉCULUS - GIRASSOL NEGÓCIOS IMOBILIÁRIOS - MARIMAR IMÓVEIS - VILSON CORRETOR DE IMÓVEIS - RANCHO IMÓVEIS - TEODORO CORRETOR DE IMÓVEIS

Acervo: Biblioteca Pública do Estado de Santa Catarina

- IMOBILIÁRIA MENEGOTTI - IMOBILIÁRIA BARRA SUL - IMOBILIÁRIA A CHAVE - IMOBILIÁRIA SÉCULUS - GIRASSOL NEGÓCIOS IMOBILIÁRIOS - MARIMAR IMÓVEIS - VILSON CORRETOR DE IMÓVEIS -

Girassol
IMÓVEIS

- COMPRA
- VENDE
- ALUGA
- ADMINISTRA

☎ PABX 371-7931

E-mail - imoveis@netuno.com.br

CRECI 1741-J

Cód 1051 - SOBRADO EM ALV. COM 320 m2 - RUA JOÃO PLANINCHECK – nº 755, 2 suítes + 2 quartos + 3 salas + cozinha sob medida + garagem 2 carros. TERRENO COM 2.590M2 (35 X 74) – EXCELENTE PARA CLÍNICA. **R$ 230.000,00**

Cód 1120 VILA RAU – Casa de alv. c/146 m2 - 3 quartos – terreno c/ 399m2. **Preço R$ 37.000,00**

Cód 1107 - CHAMPAGHAT – Casa de construção (240 m2). Rua Jacob Gesser (inclui Portas e Janelas). **Preço R$ 130.000,00**

Cód 3075 JARAGUÁ ESQUERDO - Terreno de 420 m2 (15x28) - Rua João Franzner. **Preço R$ 22.000,00**

Cód 1118 CHICO DE PAULO – Casa de Alv. c/120 m2 - Suíte + 2 qtos – Próx. Menegotti Malhas. **Preço R$ 37.000,00**

Cód 1077 FIGUEIRA – Casa Alv. c/ 144 m2 - 2 quartos + 2 bwc – Terreno c/350 m2. **Preço R$ 55.000,00** (Troca por apartamento 3 qtos)

Cód 1020 JARAGUÁ ESQUERDO – Sobrado c/ 163m2 - Suíte + 3 qtos (Próx. Mercado Fronza). **Preço R$ 75.000,00**

Cód 1117 PROGRESSO – GUARAMIRIM – Casa Alv. 140 m2 - Suíte + 2 quartos – Próx. Mannes - **Preço R$ 36.000,00**

Parcimóveis
PARCERIA DE NEGOCIOS IMOBILIARIOS

Cód 2044 CZERNIEWICZ – Aptos c/ 78 m2 (2 quartos) - Rua João Nunes (próx. PAMA). **Preço R$ 35.000,00**

Cód 3077 ILHA DA FIGUEIRA – Terreno c/ 390 m2 - Rua 912 – Rotary (Lot. Divinópolis). **Preço R$ 14.000,00**

Cód. 2030 - AMIZADE - Apto Ed. Suelen (1 suíte + 2 quartos). Preço **R$ 52.000,00 a R$ 55.000,00.**

Cód 3063 FIGUEIRA – Terreno c/ 510m2 - Loteamento Piazera – Lote 3. **Preço R$ 11.000,00**

Cód 1116 HAVAI – GUARAMIRIM - Casa de Alv. c/ 70 m2 - 2 quartos – Próx. Gráfica Guaramirim - **Preço R$ 16.000,00 + financiamento CEF**

Cód 3080 BARRA – Terreno c/ 420 m2 (14x30) - Lot. Papp. **Preço R$ 27.000,00**

Cód 1115 BAEPENDI – Sobrado c/ 137 m2 - 3 quartos – terreno c/ 300 m2. **Preço R$ 95.000,00**

Cód 3055 VILA LENZI – Terreno c/ 551 m2 (13 x 42) - Rua Francisco Piermann - **Preço R$ 25.000,00**

Cód 2047 CENTRO – APTO Ed. Isabela c/122m2 - Suíte + 2 quartos – fica cozinha s/medida - **Preço R$ 68.000,00**

Cód. 3001 - SANTA LUZIA - Lotes com financiamento DIRETO ou pela CEF (Prestação a partir de **R$ 70,00**)

Cód 2048 - CENTRO – ED. ROYAL BARG – 134m2 - 1 Suíte + 2 quartos – Ficam móveis sob medida. **Preço R$ 115.000,00**

Cód 3022 - CZERNIEWICZ – Terreno com 520 m2. Rua Max Ziemann (Próx. da Canarinho). **Preço R$ 29.000,00**

Cód. 3002 - CENTRO - Terrenos de **R$ 18.000,00 a R$ 35.000,00** Entrada 40% - Saldo parcelado

Cód 1112 ILHA DA FIGUEIRA – Casa de Alv. c/130 m2 - Suíte + 2 qtos + 2 gar – Lot. Divinópolis. **Preço R$ 50.000,00**

Cód 3079 JARAGUÁ ESQUERDO - Terreno c/ 345 m2 - Rua João Januário Ayroso – Após Arroz Urbano. **Preço R$ 18.500,00 (terreno comercial)**

Cód 1114 CZERNIEWICZ – Casa de Alv. c/120 m2 - 3 quartos – Terreno c/ 348m2. **Preço R$ 35.000,00**

Cód 3060 BARRA DO RIO CERRO - Terreno c/364 m2 - Residencial Satler - **Preço R$ 13.000,00**

Rua Cel. Procópio Gomes de Oliveira, 654 - Centro - Jaraguá do Sul

- VILSON CORRETOR DE IMÓVEIS - RANCHO IMÓVEIS - IMOBILIÁRIA MENEGOTTI - IMOBILIÁRIA BARRA SUL - IMOBILIÁRIA SÉCULUS - GIRASSOL NEGÓCIOS IMOBILIÁRIOS - MARIMAR IMÓVEIS -

- TEODORO CORRETOR DE IMÓVEIS - RANCHO IMÓVEIS - IMOBILIÁRIA MENEGOTTI - IMOBILIÁRIA BARRA SUL - IMOBILIÁRIA A CHAVE - IMOBILIÁRIA SÉCULUS - GIRASSOL NEGÓCIOS IMOBILIÁRIOS - MARIMAR IMÓVEIS - TEODORO CORRETOR DE IMÓVEIS -

Acervo: Biblioteca Pública do Estado de Santa Catarina

extra!
CORREIO DO POVO SÁBADO, 15 de dezembro de 2001

DISPUTA *acirrada*

Os chamados "Especiais de Natal" deste ano vêm em números expressivos. Eduardo Moscovis revive a saga de Jesus no "Brava Gente" do dia 25

PÁGINA 5E

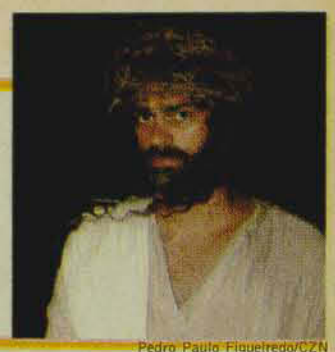

Pedro Paulo Figueiredo/CZN

CURUPIRA ROCK CLUB FAZ 10 ANOS

O templo do rock alternativo de Santa Catarina comemora 10 anos de estrada com a realização do Festival 10 anos de Curupira Rock Club, que começa na próxima sexta-feira (21), às 21 horas, e continua no sábado (22), a partir das 15 horas. Dezesseis bandas — todas de Santa Catarina — dividem o palco. Algumas são bastante conhecidas do público regional, como a Euthanásia, de São José, que se apresenta na noite de sexta-feira e aproveita a oportunidade para lançar um CD. As bandas Ambervisions, de Florianópolis, e Zirighidu, de Jaraguá do Sul, também lançam CD durante o festival.

De acordo com o proprietário da Abrigo Nuclear Records, promotor do evento, Edson de Souza, na sexta-feira apresentam-se as novatas "Stereotróia", de Joinville, e "Liris Gee", de Jaraguá do Sul, formada somente por garotas. Na mesma noite fazem show a "Sufoco", também de Jaraguá do Sul, "Euthanásia", de São José, "Ambervisions", de Florianópolis, e "Os Legais", de Joinville. No sábado, a festa começa às 15 horas com espaço livre para apresentações de bandas iniciantes, que terão 25 minutos para mostrar ao público o trabalho que desenvolvem. À noite os shows começam às 21 horas com as bandas "Daven", de Joinville, "Kill the Future", de Schroeder, "Bodegueros", de Jaraguá do Sul, "Cuba Drinker and the hi-fis", de Blumenau, "Fly-X", de Guaramirim, "Repulsores", de Schroeder, "Zirighidu", de Jaraguá do Sul, "Hey Miss", de Blumenau, e "Assepsia", de Balneário Camboriú.

Banda Liris Gee sobe ao palco do Curupira pela primeira vez, na sexta-feira

A expectativa do coordenador do evento é de reunir um público de aproximadamente 700 pessoas. Edson explica que o festival deste ano está substituindo o já tradicional Encontro da Cultura Underground, que acontece sempre no primeiro sábado do mês de dezembro. "Ano que vem retornamos com as edições do Encontro", afirma.

Na avaliação de Edson, o Curupira transformou-se num marco quando se fala em desenvolvimento da música alternativa na região. Ele recorda que há 10 anos existiam no máximo três bandas alternativas na região e, atualmente, são dezenas. "O que faltava era um ponto de encontro, de convergência. E esse espaço foi ocupado pelo Curupira", analisa.

Entre altos e baixos, o Curupira resiste às dificuldades e, a cada ano que passa, reafirma a proposta de ser o elo entre a cultura underground e o público. Bandas famosas, como o Ratos de Porão, do vocalista João Gordo, elogiam o Curupira e levam o nome do local para o resto do Brasil. Financeiramente, segundo Edson, as dificuldades são as mesmas de sempre. "A gente resiste de teimoso", resume.

Zirighidu e Euthanásia aproveitam o festival e lançam seus CDs

e comemora com Festival de Bandas

Estofados Krause
Requinte o seu bom gosto

Aproveite mais uma grande feira da Estofados Krause nos dias 8 e 9 de dezembro, das 8 às 19 horas. Serão vários modelos a preço de fábrica. Não deixe passar essa chance de ter um estofado novo. Venha e confire.

Televendas 371-3466

Rua Rodolfo Hufenüssler, 104 - Centro - Jaraguá do Sul - SC
www.estofadoskrause.com.br

Acervo: Biblioteca Pública do Estado de Santa Catarina

Nei, Luizinho, Juarez e Jean, narradores do Clube dos Cavaleiros. Eu resolvi falar sobre este assunto porque escuto muitos narradores falarem a frase: "Somos apenas um papagaio falante", que discordo. Não tenho nada contra os papagaios, mas considero o trabalho do narrador muito mais que ler e transmitir ordens.

Narrador é, acima de qualquer coisa, um tradicionalista gaúcho, conhecedor do regulamento nos detalhes, inclusive, as várias formas de interpretação dos textos ali escritos.

Narrador tem que conhecer os valores pessoais, materiais e espirituais do público, cidade e entidade onde está trabalhando, para saber quando e como pode fazer uma brincadeira e/ou crítica em benefício do evento. Se não, sem querer, poderá ofender alguém.

Narrador tem o poder da comunicação e divulgação na mão que, às vezes, não quer, mas deve omitir fatos. Em outras horas, o narrador tem que ser gaúcho cuera e destemido para falar verdades amargas e ferinas de partir o coração, mas, para o bom andamento dos trabalhos e o bem da tradição gaúcha, tem que falar, e saber falar.

Narrar um evento é também transmitir a cultura gaúcha para todos os ouvintes, e é de fundamental importância que os fatos, regulamento, vocabulário, valores e costumes sejam divulgados de forma correta e, mais uma vez, pesa o conhecimento e maturidade do narrador.

Estes gaúchos, durante o rodeio, abrem mão do tempo de lazer, do conforto de seu acampamento e/ou residência e trabalham, pois pesa sobre estes trabalhadores a responsabilidade de chamar os competidores na ordem certa, observar a cancha, divulgar patrocinadores, atender visitas, citar nomes de autoridades e celebridades presentes, anunciar a placa do carro mal estacionado, divulgar os próximos eventos etc., etc., e estar sempre bem humorado e com uma boa aparência. Não considero remuneração os valores monetários recebidos, e sim uma ajuda de custos.

Senhores narradores, admiro, respeito e reconheço a importância deste trabalho dentro da tradição gaúcha. Saúde e sucesso a todos estes tauras do microfone. **(MARCON)**

Foto 01: Adenor José Franzner e Adolar Oldemburg, presidente e vice do Clube dos Cavaleiros do Norte Catarinense, cedem tempo, experiência profissional e capacidade administrativa para liderar esta entidade tradicionalista gaúcha. A seu jeito, com regulamento próprio e diferente do MTG-SC, mas seus bailes, festas e rodeios jamais foram inferiores, pois carregam em alto e bom tom, e fazem cumprir, os princípios básicos do gaúcho campeiro, hospitaleiro e da família gaúcha. Agradeço o carinho e respeito que sempre recebo da família tradicionalista gaúcha "Clube dos Cavaleiros". Quero, em nome da sociedade gaúcha, agradecer e reconhecer o trabalho do empresário e tradicionalista Cilo Junkes, durante os oito anos que esteve à frente desta entidade. A diretoria deixa sua mensagem, Adenor: "Mais um ano vem chegando e com ele mais uma etapa de nossa jornada. Eu quero, neste momento tão importante, agradecer a todos que, de uma maneira ou outra, nos ajudaram a atingir os objetivos. Quando o Natal se aproxima lembramos das dificuldades que enfrentamos durante o ano e, com a magia desta data, aflora a certeza de um amanhã melhor. Acreditamos que o ano-novo será mais feliz, cheio de esperança e repleto de paz. Feliz Natal e um próspero ano-novo". Adolar: "Agradeço a todos que tanto contribuíram nos rodeios passados, em especial ao bondoso Deus, que nos iluminou nessa caminhada, e a proteção em todos os dias da nossa vida, dando oportunidade de muitos encontros para fortalecer nossa união e tradicionalismo. Desejo um feliz Natal e ano-novo repleto de saúde, esperança, paz e sucesso." **(MARCON)**

Júlio Lombardi, Piquete Guri Campeiro, sempre acompanhado da esposa e dos dois filhos, é presença certa nos eventos gaúchos de nossa região. Ginete, laçador e pai exemplar, Júlio registrou um dos momentos de lazer com a família, onde assava uma costela à moda bem campeira. Aproveito para desejar paz, luz e harmonia a todas as famílias, feliz 2002. **(MARCON)**

CASA CAMPEIRA

TRAJES GAÚCHOS
MONTARIAS PARA CAVALOS
E ARTIGOS DE COURO
E LÃ EM GERAL

e-mail: casacampeira@terra.com.br

Rua Guilherme Weege, 22
fone/fax:371-0330 - Centro Jaraguá do Sul

DEMARCHI
CARNES
DEMARCHI

DEMARCHI CARNES

ATACADO E VAREJO

FONE: (47) 371-4547 FAX: (47) 275-0524 -JARAGUÁ DO SUL - SC

E-mail: demarchicarnes@netuno.com.br

OFERTAS

Filé americano .....R$ 3,99
Lombo bovino .....R$ 2,75

"Estamos aceitando encomenda de filé duplo (temperado) para as festas de final de ano"

Acervo: Biblioteca Pública do Estado de Santa Catarina

ÉVILIN FRITZKE

CONCERTOS DE ADVENTO

O Coral Evangélico Jaraguá, juntamente com a Camerata e a Orquestra de Cordas da Scar, levará a público nos próximos dias seu já tradicional programa de final de ano, os Concertos de Advento. A participação de solistas e músicos, especialmente convidados, farão parte do ponto alto das apresentações deste ano: a Missa da Coroação, de Wolfgang Amadeus Mozart (1756-1791), a mais conhecida das 17 missas compostas por Mozart.

Os Concertos de Advento acontecerão em Jaraguá do Sul, sempre com entrada franca, nos seguintes dias e locais:

Dia 14 de dezembro (sexta-feira), às 20h30, na Igreja Evangélica Luterana — Ilha da Figueira;

Dia 16 de dezembro (domingo), às 9h30, na Igreja Evangélica Luterana — Centro;

Dia 16 de dezembro (domingo), às 20h30, no Centro Cultural de Jaraguá do Sul — Scar.

O sócio-proprietário da Anti-Doppe, Jaison Tomaselli, o superintendente da Caraguá, Jurandir Botelho Machado, o presidente do Lions Clube, Fernando Moraes Rêgo, a presidente da Apae, Mônica Schünke, e o presidente da Associação Novo Amanhã, Paulo Schroeder, na Caraguá Veículos

Solidariedade

O Lions Clube (Cidade Industrial) entregou no último dia 11 um cheque de R$ 10 mil para a Associação Novo Amanhã e um veículo para a Apae (Associação de Pais e Amigos dos Excepcionais) de Jaraguá do Sul. As doações foram arrecadadas com o resultado da 16ª Noite Alemã, que aconteceu no mês de setembro, no Clube Atlético Baependi.

Udo e Margit Wagner, Marcelo Wagner e Isabella, Sally e Vicente Caropreso na apresentação das novas ampliações à imprensa, no dia 7 de dezembro

Inauguração

A Livraria e Papelaria Grafipel inaugurou, em grande estilo, as suas novas instalações. A novidade é o Cyber Café, a Floresta dos Livros e uma sala especial para reuniões, cursos e lançamentos de livros. Superaconchegante, vale a pena conferir!

Eugênio Schmöckel Filho e Cíntia Chiodini Schmöckel. Ela aniversariou no dia 6 de dezembro. Felicidades!

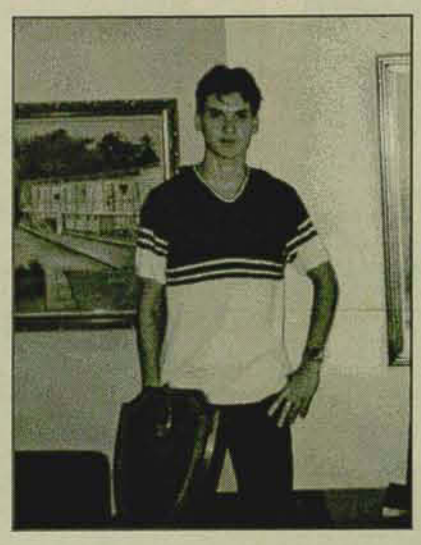

Parabéns!

Nos seus 18 anos de existência, você só nos trouxe alegria e felicidade. Neste dia tão especial, queremos lhe dizer o quanto o amamos. Feliz aniversário! São os votos do pai, Renato, da mãe, Lurdes, do irmão, André, da irmã, Patrícia, e do cunhado, Alexandre

Participaram da confraternização: Imobiliária Girassol, A Chave, Séculus, Teodoro, Vilson, Menegotti, Barra Sul, Marimar e Rancho Imóveis

Confraternização

A Parcimóveis, uma parceria entre nove imobiliárias de Jaraguá do Sul, realizou na última quarta-feira um jantar de confraternização de final de ano. O encontro aconteceu na Chácara Mime, no Bairro Rio Molha. Reuniram-se os proprietários, familiares e funcionários.

Grupo especial

Aproximadamente 90 aposentados da Indústria Duas Rodas Industrial visitaram o Parque Zoobotânico de Brusque, no último dia 28 de novembro. O grupo foi coordenado por Célia Siqueira Campos, da Cosmos Turismo. Parabéns à Duas Rodas pelo apoio social aos seus ex-funcionários. (esta foto está no disquete)

CENTER SOM
CD's - DISCOS - FITAS
Av. Mal. Deodoro, 406
370-2647

VICO-FARMA
FARMÁCIA E MANIPULAÇÃO
☎ 275-3387
Rua Reinoldo Rau, 289, sala 01 - Centro - Jaraguá do Sul - SC

Floricultura Florisa
371 8146
371-0515
Rua Bernardo Dornbusch, 2433

Dr. Antonio E. Menna
OFTALMOLOGISTA CRM: 3059 - CPF: 468859357/00
ESPECIALIZAÇÃO: HOSPITAL DE CLÍNICAS ESTADO DO RIO DE JANEIROE CURSO NA SOCIEDADEN BRASILEIRA DE OFTALMOLOGIA DO RIO DE JANEIRO
Av. Mal. Deodoro, 776 - Sala 12 - Ed. Maximunn Center

Acervo: Biblioteca Pública do Estado de Santa Catarina

Enfeitando nossa coluna a fofinha Nicole Berci, filha de Odimar e Rosangela Vieira

A bela Maria Eduarda Hindlmayer, filha de Fabiano e Rosimere, completa hoje (15) 2 aninhos. Amanhã tem festinha

NASCIMENTOS

2/12 — Bianca Hefter
3/12 — Thomas Alberto Zipf
4/12 — Brayann Marcilio
4/12 — Joanna Padua Ribeiro de Oliveira
4/12 — Evellyn Luize de Andrade
5/12 — Pâmela Pradi Herbert
5/12 — Gabriel Marcos Ponstein Pereira
5/12 — Greice Carvalho de Goes
6/12 — Rafael Fuzi
6/12 — Nicole Büttner
6/12 — Alberto José Münch
7/12 — Ana Beatriz Lankewicz
7/12 — Maicon Alves de Lima

Esta é a estrelinha da família Eger, Jeniffer Fernanda Eger, que completou o 1º aninho no dia 11 de dezembro. Esta é uma homenagem de seus pais, avós, padrinhos, tios e primos. "Parabéns, nossa estrelinha"

"No dia 10 de dezembro completei dois aninhos. Vejam como sou fofinho. Sou o orgulho do papai, José Carlos, e da mamãe, Rosimere. Meu nome é Vinicius Clementino"

Completa 1 aninho hoje (15) a bela Esther Gumz da Costa. Os pais, Custódio e Eliana, e a irmã, Rebecca, desejam parabéns! Ela recepciona amiguinhos e familiares no Restaurante Aurora

A fofinha Thauna Aparecida Zatelli completou 1 mês ontem (14). Seus pais desejam felicidades

Aniversariou dia 12 de dezembro o gatinho José Leonardo Rosa Buzzi. Os pais, Ademar e Ivanir, e as irmãs, Ana Paula e Fernanda, desejam muitas felicidades. A festinha aconteceu na residência para amiguinhos e familiares

Completa 4 anos dia 18 de dezembro Henrique Steffens. Os pais, Guilmar e Marlice, e as irmãs, Fernanda e Eloísa, desejam toda felicidade

Matheus Eduardo Weber Gessner completa 5 anos amanhã (16). Os pais, Wilson e Diviane, e demais familiares desejam felicidades

Promoção

A partir deste mês, o Colinho Baby, Oikids Roupa de Criança e o Jornal CORREIO DO POVO vão sortear peças de roupa entre as crianças e recém-nascidos que ilustram a nossa página com fotos ou são aniversariantes do mês. A cada 30 dias, dois brindes serão entregues. Participe, envie já sua foto.

Colinho baby — CORREIO DO POVO — Oikids Roupa de Criança

Clínica Santa Cecília

CONVÊNIOS: Unimed, União Saúde, Weg, Malwee, Sindicato da Alimentação

Dr. Herberto Meldau
Pediatra

Rua Walter Marquardt, 284 • 371 0101 • 371 0611

Colinho baby®

Criança também gosta de estar na moda

www.nicolodelli.com.br

Oikids® ROUPA DE CRIANÇA

Confecções Nicolodelli Ltda - Rua Joaquim Francisco de Paula, 295 - Fone (47) 371-1147 - Jaraguá do Sul -SC - e-mail: nicolodelli@netuno.com.br

Acervo: Biblioteca Pública do Estado de Santa Catarina

ESPECIAL CORREIO DO POVO
ESPECIAL CORREIO DO POVO
ESPECIAL CORREIO DO POVO
ESPECIAL CORREIO DO POVO
ESPECIAL CORREIO DO POVO

SUPERMERCADO LENZI 30 anos

ESPECIAL CORREIO DO POVO
JARAGUÁ DO SUL, SÁBADO, 15 DE DEZEMBRO DE 2001

COMPROMISSO *total com o cliente*

HÁ 30 ANOS, A VILA LENZI NEM DE LONGE LEMBRAVA O BAIRRO POPULOSO E DESENVOLVIDO QUE É HOJE. FALTAVA MUITA COISA PARA SER UM BAIRRO COMPLETO E NEM TODAS AS CARÊNCIAS PODERIAM SER SANADAS DE IMEDIATO. MAS AO MENOS UM ANSEIO CONCRETIZOU-SE NAQUELE ANO.

O desejo de abrir naquela comunidade um centro de compras, ou ao menos, um "comércio de secos e molhados" já existia, mas faltava uma chance. Com a idéia na cabeça, eis que surge uma grande oportunidade e assim, o ex-funcionário do Comércio Breithaupt, Getúlio Lenzi e sua esposa Araci Lenzi, ex-funcionária do Comércio de Secos e Molhados Waldemar Grubba, concretizam o sonho de ter o próprio negócio. E desde que abriu as portas, em dezembro de 1971 até hoje, o Supermercado Lenzi vivenciou todas as mudanças da comunidade, tornando-se o coração do bairro. A área física dobrou de tamanho, o número de funcionários não parou mais de crescer, assim como a gama de produtos oferecidos.

Atualmente a empresa é comandada por toda a família e mantém o compromisso com o cliente de vender produtos de qualidade superior a preços baixos com o atendimento personalizado que é sua marca registrada.

Confira neste caderno a história do "Lenzi", conheça sua estrutura e informe-se sobre as promoções deste especial de 30 anos.

DIPROSUL
DIPROSUL
Parabéns Lenzi!
30 anos, tantos amigos...
Rua Leoberto Leal, 1328, fundos
Barreiros - São José, SC
Tel. (48) 246 1866

Mmarkap
Parabens Lenzi, pelos 30 anos!
(48) 247 4143

Sua história é impressa aqui.
Parabéns ao Supermercado Lenzi
Pela passagem dos 30 anos de fundação.
GráficaCP
370 7919

Verão".

vão faltar os "amigos de fé".

e muito interessante", profetiza o ator.

As demais emissoras também vão dar

de frente com a dupla Zezé di Camargo e Luciano, os mais solicitados do ano.

Acervo: Biblioteca Pública do Estado de Santa Catarina

TRÊS DÉCADAS *de puro dinamismo*

A EXPERIÊNCIA E O DINAMISMO DE GETÚLIO E ARACI LENZI REALIZOU O SONHO DA FAMÍLIA DE TER O PRÓPRIO NEGÓCIO, EM 1971.

Tudo começou há 30 anos. O casal Getúlio e Araci Lenzi juntou a experiência de anos de trabalho no comércio e fundaram o Comércio de Secos e Molhados Lenzi, em 01/12/1971.

Era um comércio pequeno, cerca de 48 metros quadrados, divido em dois espaços: um para a venda de secos e molhados e o outro exclusivo para carnes. O comércio fazia sucesso no bairro, já que era um dos poucos ali, naquela região.

Na verdade, o sonho de ter o próprio negócio só se tornou realidade devido a uma indenização que a família havia ganhado na época. Eles moravam próximo ao atual viaduto da Vila Lenzi e tiveram que sair para que a prefeitura pudesse construí-lo.

EM 1971 A COMUNIDADE DA VILA LENZI JÁ COMEÇAVA A SENTIR A NECESSIDADE DE TER UM VERDADEIRO CENTRO PARA ABASTECER A CASA. NASCÍA ALÍ O SUPERMERCADO LENZI, QUE DEZ ANOS DEPOIS PASSAVA POR UMA GRANDE AMPLIAÇÃO

Naquela época, Araci estava grávida do seu quarto filho. O mais velho, Ivair, tinha apenas sete anos. O casal trabalhava sozinho no comércio. "Tínhamos um bom movimento. Tudo era servido no balcão. Éramos o único comércio deste ramo no bairro", comenta Araci.

Aproximadamente sete anos depois, surgia o Atacado de Frutas e Verduras Lenzi, que anexo ao comércio, atendia por atacado outros estabelecimentos da cidade e região. A grande demanda e o número cada vez maior de clientes fez surgir a necessidade de contratar alguns funcionários.

Quando a empresa completava dez anos, uma nova estrutura foi montada. Eram dez funcionários e a família trabalhando juntos.

Mime®
O Supermercado Lenzi não é posto de combustível, mas é mestre em abastecimento.
Há 30 anos abastecendo os jaraguaenses com muita qualidade, variedade e os melhores preços.
Parabéns pelo 30° aniversário.

Acervo: Biblioteca Pública do Estado de Santa Catarina

MANTER TRADIÇÃO *de supermercado de bairro*

OFERTAS DIÁRIAS DOS MAIS VARIADOS PRODUTOS EM TODAS AS SEÇÕES JÁ É TRADIÇÃO NO SUPERMERCADO LENZI, QUE TORNOU-SE O CENTRO DE COMPRAS DOS MORADORES DO BAIRRO

A PREOCUPAÇAO EM ATENDER BEM E OFERECER OS MELHORES PRODUTOS SEMPRE FOI O COMPROMISSO DO SUPERMERCADO LENZI COM O CLIENTE. Todos os dias o supermercado promove ofertas imperdíveis em todas os setores: verdureira, açougue, produtos de limpeza, massas, bebidas, alimentos em geral. Para garantir a melhor carne e evitar filas, o cliente pode encomendar carnes antecipadamente por telefone ou no ato da compra. Tudo para garantir o bom atendimento e a comodidade do consumidor. Além disso, o supermercado Lenzi também conta com o atendimento por telefone, em que o cliente pede o que precisa e o supermercado leva até a sua casa.

PROGRAMA DE QUALIDADE

Pensando em garantir a boa receptividade do cliente, o Supermercado Lenzi possui uma parceria com a Maxiplan, uma empresa de gestão empresarial, de Joinville. A empresa está desenvolvendo um programa de expansão, com modernas técnicas de planejamento estratégico, implantado já há seis meses, que objetiva garantir a melhoria e o crescimento das atividades desenvolvidas dentro do supermercado.

Através de um planejamento de marketing, o supermercado Lenzi quer manter forte o contato direto com o cliente. Para isso já estão sendo implantadas estratégias de contatos permanentes com o consumidor para buscar opiniões, sugestões ou críticas a respeito do atendimento do supermercado. A expansão da atuação comercial, a diversificação de produtos, uma nova engenharia financeira e a implantação de uma nova política de recursos humanos também são estratégias da consultoria.

Conforme a consultoria, esse sistema já possibilitou o crescimento de 50% do faturamento da empresa. De acordo com Araci Lenzi, a intenção é aumentar o faturamento, melhorar a qualidade do atendimento e expandir a empresa, mantendo, sempre, as características tradicionais. "Não queremos nos tornar um supermercado do "centro". Nosso público-alvo está nos bairros", comenta Araci.

Estamos felizes em poder participar das comemorações dos 30 anos do Supermercado Lenzi

DIPROSUL

Rodrigues e Laranjeira Ltda. - Rua Leoberto Leal, 1328, fundos - Barreiros - São José, SC - Tel. (48) 246-1866

Acervo: Biblioteca Pública do Estado de Santa Catarina

FAMÍLIA UNIDA *garante crescimento*

GETÚLIO E ARACI LENZI POSSUIAM EX NO RAMO, O QUE AJUDOU NA ADMINIS NEGÓCIO

ELFRIDA ZOZ VIU A EMPRESA CRESCER, ASSIM COMOWALDEVINO GUTJAHR E DÁSIO PISKE, QUE TRABALHAM HÁ 20 E 19 ANOS NO SUPERMERCADO, RESPECTIVAMENTE

A UNIÃO DOS FILHOS SOB A GERÊNCIA DOS PAIS RESULTOU NO CRESCIMENTO DA EMPRESA.

Desde que foi fundada, a empresa manteve-se como um elo de ligação entre a família. Antes de funda-la, Getúlio trabalhava como vendedor, nas lojas Breithaupt. Araci teve dez anos de experiência trabalhando como balconista no comércio de secos e molhados Waldemar Grubba, famoso na época.

Graças a essa experiência, o crescimento do próprio negócio foi freqüente. Os quatro filhos de Getúlio e Araci hoje assumem o comando do supermercado, ainda na companhia dos pais. "A responsabilidade e o profissionalismo estão acima de tudo", comenta o irmão mais velho, Ivair. Ele diz que a harmonia e o dinamismo entre os irmãos tornam-se significativo na hora de tomar decisões para o benefício da empresa.

Cada filho ficou responsável por um setor do supermercado. Todos assumem responsabilidades que, com o passar do tempo e o aumento da demanda, foram sendo necessárias para ajudar os pais. Ivair, por exemplo, é responsável pelo atacado de frutas e verduras. "Precisamos dividir as tarefas devido ao crescimento da empresa", comenta. Os outros filhos ajudam na administração e decidem sobre o setor de compras, de vendas e o setor financeiro.

Nos orgulhamos de ser parte integrante do progresso desta grande empresa.
Parabéns "Lenzi" pelas três décadas de pleno dinamismo.

FERNANDO CORRETORA DE SEGUROS
Rua Pastor Ferdinando Schlünzen, 62 - centro
Tel. (47) 275 0335 / 371 1285
Jaraguá do Sul, SC

Vida Mineral e Água Santa Catarina dividem a felicidade de participar do 30º aniversário do Supermercado Lenzi.

Rua Thomás Fco. de Goes, 501,
Nova Brasília - Jaraguá do Sul
Tel. (47) 372-1363

Muita determinação, organização e, acima de tudo, muito trabalho em equipe. Assim é o Supermercado Lenzi há 30 anos.

RG Contabilidade
Qualidade em serviços contábeis
ORGANIZAÇÃO CONTÁBIL REIS GUMZ S/C LTDA.
RUA QUINTINO BOCAIÚVA, 120 - TEL. (47) 371-4747

Acervo: Biblioteca Pública do Estado de Santa Catarina

Festinha

Porque é disso que criança gosta!

Suplemento infantil do
CORREIO DO POVO
Nº 1 - Dezembro/2001

OI PESSOAL! PRONTOS PARA BRINCAR DE MONTÃO? NO PRIMEIRO NÚMERO DO FESTINHA TEM UM MONTÃO DE PASSATEMPOS E MAIS UMA HISTÓRIA SUPER LEGAL COM A PATOTA DO JAIMINHO! TÁ ESPERANDO O QUÊ? A FESTINHA JÁ VAI COMEÇAR!

AQUI TEM:

Parts of the body: saiba o nome das partes do corpo em inglês!

Brincadeiras no espaço

Las frutas: tem brincadeira também em espanhol!

VOCÊ PODE AJUDAR A FAZER O FESTINHA! MANDE PIADINHAS, CHARADINHA, ADIVINHAÇÕES OU CURIOSIDADES. AINDA, SUA FOTO PODE SAIR NA GALERIA DO FESTINHA!
MANDE A SUA COLABORAÇÃO PARA:
CORREIO DO POVO - FESTINHA
Cx. P. 19 - 89251-970, ou
E-MAIL: festinha@terra.com.br

Ritinha e Reginaldo numa história pra lá de engraçada!

AIR LENZI COMANDA O ATACA-
DE FRUTAS

s 8 às 12 horas.
importante lembrar que o
permercado Lenzi dá 5%
desconto para compras à
ta e aceita todos os vales
feição e Alimentação e o
rtão de crédito Visa. Além
so, aceita cheque pré-
tado para mais de 30 dias,
n juros. Todas as compras
ma de 60 reais, a entrega é
tuita.
Supermercado Lenzi e o
acado de Frutas e Verduras
nzi ficam na Pua Padre
berto Jacobs, 479, na Vila
nzi. O telefone é o 275-
60 e o e-mail é
zi@netuno.com.br.

ESPECIAL CORREIO DO POVO
Supermercado Lenzi
30 anos

Mmarkap

Acervo: Biblioteca Pública do Estado de Santa Catarina

OI PESSOAL! PRONTOS PRA BRINCAR NO ESPAÇO?
PRA COMEÇAR, VOCÊ PODE ME AJUDAR A CHEGAR À MINHA NAVE?
AÍ SIM, A GENTE PODE COMEÇAR!

1

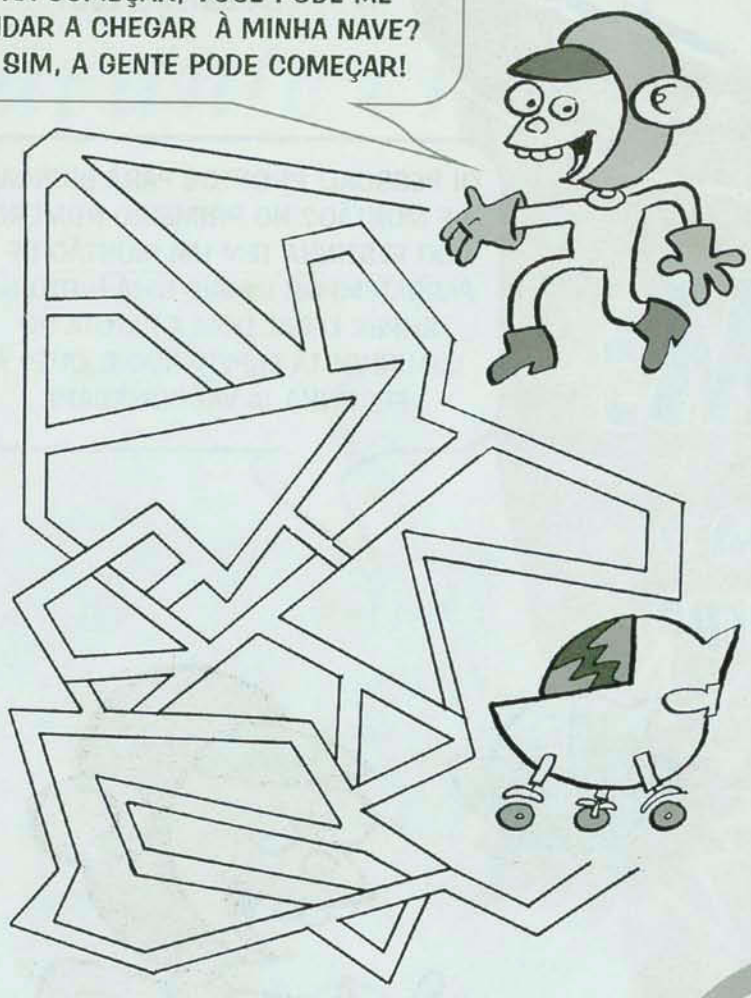

3 AGORA, QUE TAL ENCONTRAR NO CAÇA-PALAVRAS OS NOVE PLANETAS DO NOSSO SISTEMA SOLAR? SÃO ESTES: TERRA, SATURNO, PLUTÃO, MARTE, MERCÚRIO, URANO, VÊNUS, JÚPITER E NETUNO.

U	U	A	Ã	U	T	E	N	U	U	U
P	L	R	P	T	E	R	P	S	I	P
L	T	R	L	O	N	R	U	T	A	S
U	Ã	E	U	N	E	T	U	N	O	U
T	E	T	T	Ã	T	A	T	U	N	T
U	R	A	R	V	S	U	V	E	N	U
R	L	R	P	E	U	R	C	R	Ã	R
A	A	U	A	N	A	Ã	U	P	N	E
N	O	I	R	U	C	R	E	M	O	M
O	R	A	M	S	Ç	E	Ç	Ç	Ã	Ç
R	E	R	I	O	M	T	R	R	T	R
U	Ã	T	E	O	I	I	L	O	U	U
L	U	T	Ã	U	U	P	P	L	L	U
P	T	E	R	Ç	A	U	P	Ã	P	P
I	E	T	R	A	M	J	J	I	I	I
Ã	T	C	T	W	T	J	T	E	R	T

2 AGORA QUE VOCÊ ME AJUDOU A CHEGAR A MINHA NAVE, ENCAIXE AS FIGURAS QUE ESTÃO AQUI EMBAIXO E ENCAIXE NA CRUZADINHA! É FÁCIL!

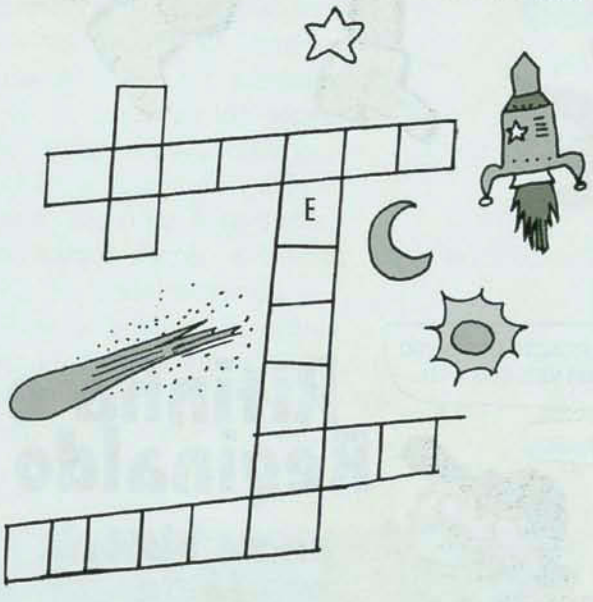

4 NOSSA! VISITEI TANTOS PLANETAS QUE NEM LEMBRO QUAL FOI O ÚLTIMO! PINTANDO CADA LINHA DE UMA COR A GENTE VAI DESCOBRIR!

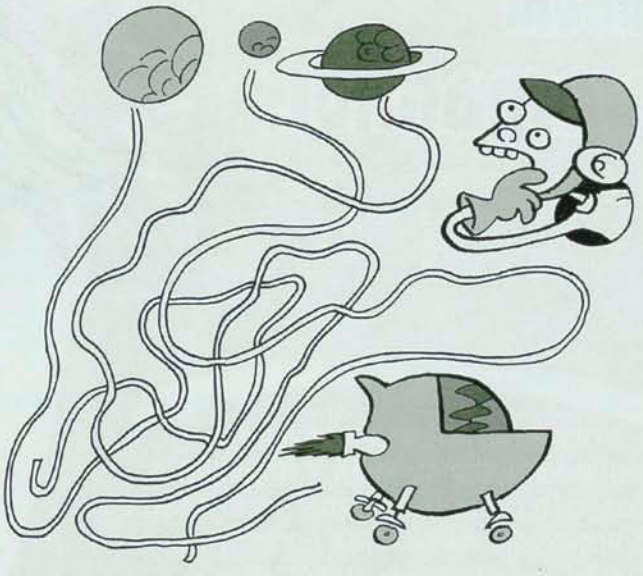

RESP.: 2) Horizontais: foguete, lua e cometa. Verticais: sol e estrela. 4) Saturno.

FESTINHA é uma criação de:
CROMOART Criação e Fotolitos (tel. (47) 370 0816), elaborada com exclusividade para CORREIO DO POVO. Dpto Comercial (47) 371-1919.
Artes e argumentos: Darlon D. Anacleto, com personagens registrados.
A reprodução total ou parcial é proibida. Patota do Jaiminho - direitos autorais reservados.

Acervo: Biblioteca Pública do Estado de Santa Catarina

Brincando nas férias

UAU! SÃO ATIVIDADES RECREATIVAS, CULTURAIS, ESPORTIVAS ENVOLVENDO AS CRIANÇAS NO RESGATE DE BRINCADEIRAS LÚDICAS!

QUE TAL COMEÇARMOS A BRINCAR AGORA? ENCONTRE NO DESENHO ACIMA: DOIS ABACAXIS, UM PAR DE LUVAS, UM COELHO E TRÊS PASSARINHOS. DEPOIS, PINTE BEM LEGAL! CAPRICHA, TÁ?!

O ACAMPAMENTO É DIRIGIDO ÀS CRIANÇAS ENTRE 6 A 12 ANOS E ACONTECERÁ DE 17 A 21 DE DEZEMBRO (PERÍODO DE FÉRIAS ESCOLARES).

TEREMOS ATIVIDADES TODOS OS DIAS DA SEMANA, DE 2ª A 6ª FEIRA, NO PERÍODO DA TARDE, DAS 13H30 ÀS 17H30.
SERÁ OFERECIDO LANCHE TODAS AS TARDE E TODAS AS CRIANÇASRECEBERÃO UMA CAMISETA DO EVENTO.
NA 5ª FEIRA, DIA 20 DE DEZEMBRO, IREMOS A UM PASSEIONO HOTEL FAZENDA SANTO ANTÔNIO.
SAIREMOS DE MANHÃ E SÓ VOLTAREMOS NO FINAL DA TARDE.
LÁ PASSEAREMOS À CAVALO, IREMOS NA PISCINA E VAMOS BRINCAR DE MONTÃO!

NESTA SEMANA, COM ESTA DIVERSÃO TODA, POR UM CUSTO DE APENAS:

FILHOS DE FUNCIONÁRIOS DO COMÉRCIO: R$ 45,00

FILHOS DE EMPRESÁRIOS OU CONVENIADOS AO SINTE E SINSEP: R$ 55,00

FILHOS DE USUÁRIOS NÃO CONVENIADOS: R$ 65,00

SESC
JARAGUÁ DO SUL
www.sesc-sc.com.br

INFORMAÇÕES: Rua Pres. Epitácio Pessoa, 1273 - Centro
Fones 371-8930 e 371-9177
Inscrições até 15 de dezembro/2001

Acervo: Biblioteca Pública do Estado de Santa Catarina

MUSEU HISTÓRICO MUNICIPAL

Conhecendo o passado, compreendendo o presente e construindo o futuro.

Um Feliz Natal. Nos encontramos em 2002!

São os votos da equipe do Museu!

*ATORES INTERPRETARAM LEÔNIDAS CABRAL HERBSTER (1) E O DR. NEREU RAMOS (2), EM ALUSÃO À PRESENÇA DOS MESMOS À INAUGURAÇÃO DO PRÉDIO, EM 1941. PRESENTES O PREFEITO, IRINEU PASSOLD, GOVERNADOR DO ESTADO DE SC, ESPERIDIÃO AMIM E O VICE-GOVERNADOR, PAULO BAUER

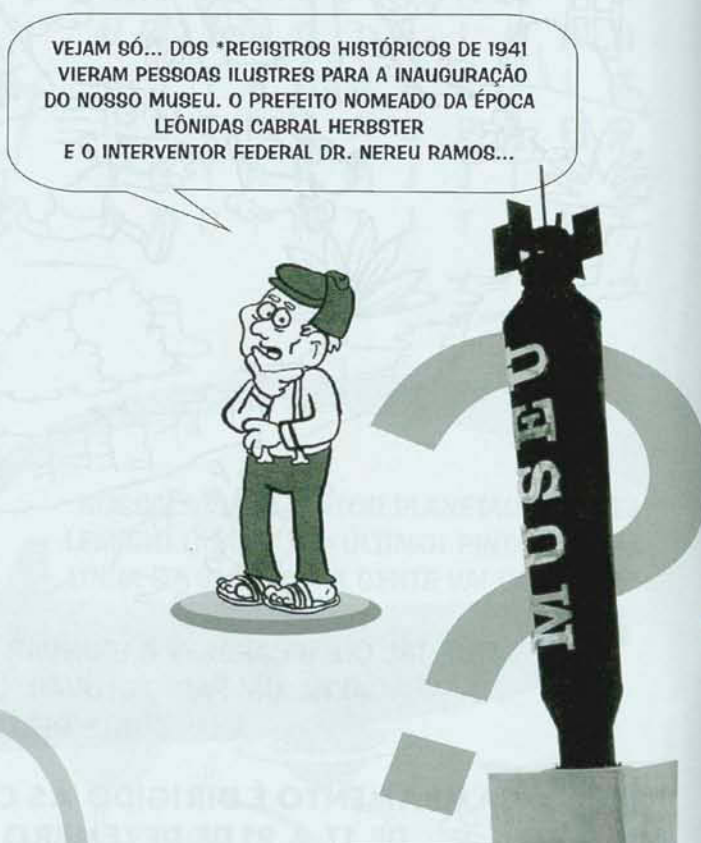

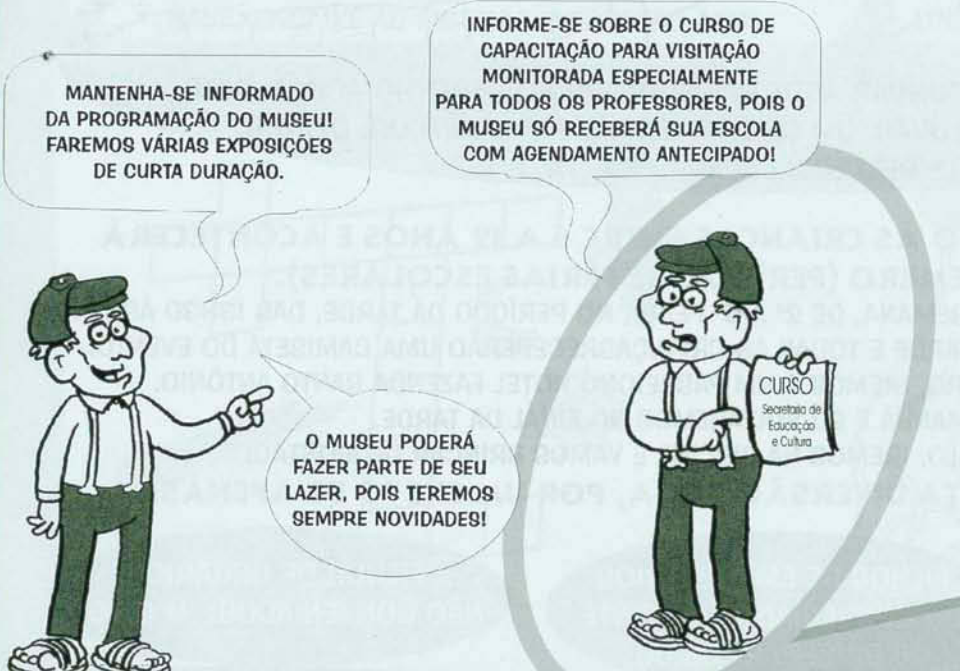

PREFEITURA MUNICIPAL DE JARAGUA DO SUL
SECRETARIA MUNICIPAL DE EDUCACAO E CULTURA
FUNDACAO CULTURAL

MUSEU HISTÓRICO MUNICIPAL

Acervo: Biblioteca Pública do Estado de Santa Catarina

PENSA QUE A BRINCADEIRA NO ESPAÇO ACABOU, É? POIS AGORA, VOCÊ TEM QUE ENCONTRAR QUAIS AS DUAS NAVES EXATAMENTE IGUAIS. OLHO VIVO, HEIN?!

1

2

COM APENAS DOIS TRAÇOS, DIVIDA AS ESTRELAS ABAIXO EM QUATRO GRUPOS, DEIXANDO QUATRO ESTRELAS EM CADA GRUPO.

3

OBA! DOIS LIGA-PONTOS EM UM!
DICA: ELAS BRILHAM À NOITE!

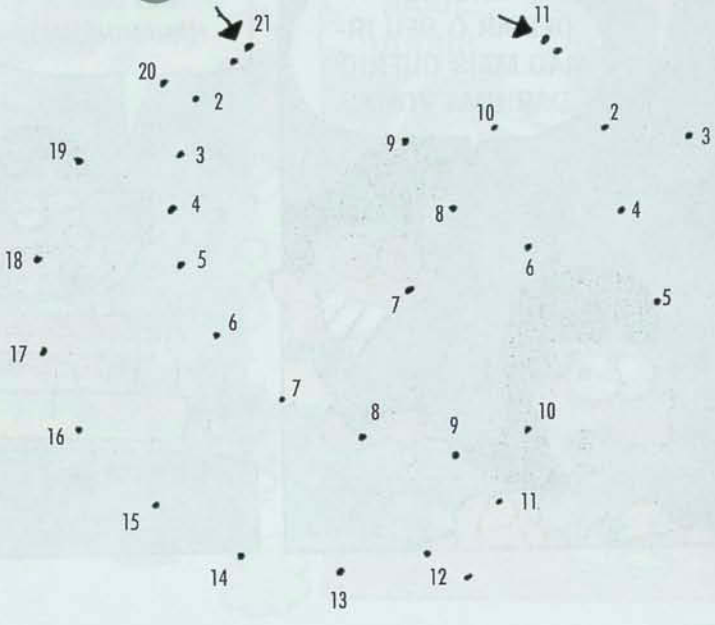

4

OLHANDO RAPIDAMENTE PARA AS FIGURAS ABAIXO, RESPONDA: QUAL MAIS SE REPETE E QUAL SÓ APARECE UMA VEZ?

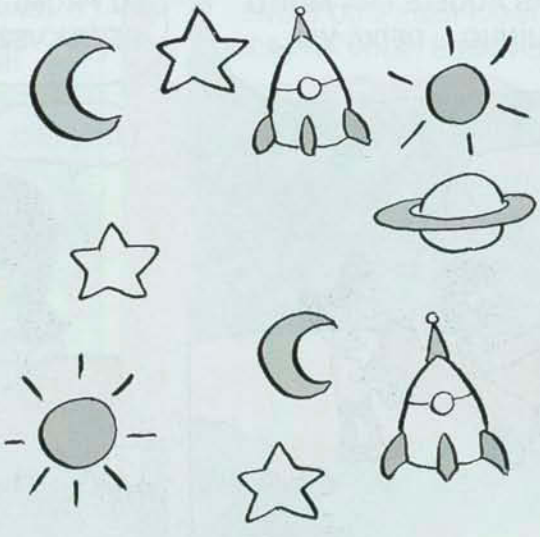

RESP.: 1) C e F são iguais/ 2) 3) Aparece lua e estrela/ 4) Mais repete: estrela; não repete: planeta Saturno.

Acervo: Biblioteca Pública do Estado de Santa Catarina

Festinha

RITINHA E REGINALDO EM

UAU!

POSSO DAR UMA VOLTINHA?

Parlon 01

Acervo: Biblioteca Pública do Estado de Santa Catarina

Acervo: Biblioteca Pública do Estado de Santa Catarina

*PARTS OF THE body

*PARTES DO CORPO

COME ON EVERYBODY! NÃO SE PREOCUPEM! EU NÃO XINGUEI NINGUÉM! SÓ FALEI VAMOS LÁ PESSOAL! TÁ VENDO SÓ COMO APRENDER INGLÊS É IMPORTANTE. O FESTINHA E O CCAA VÃO DAR UMA AJUDINHA! VAMOS BRINCAR?

1

QUER APRENDER EM INGLÊS, O NOME DE ALGUMAS PARTES DO NOSSO CORPO? É ASSIM: TENTE PRIMEIRO COLOCAR AS PALAVRAS ABAIXO NA ORDEM CERTA, DEPOIS, CONFIRA NAS RESPOSTAS

NOSE - NECK - MOUTH - ARM - FOOT - LEG - EYE

2

LIGUE OS PONTOS E DESCRUBRA O QUE SIGNIFICA "NAIL"!

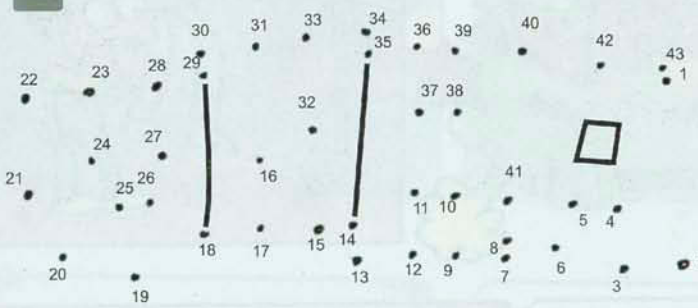

3

COMO É CABELO EM INGLÊS? PARA DESCOBRIR, SIGA A PISTA CORRETA!

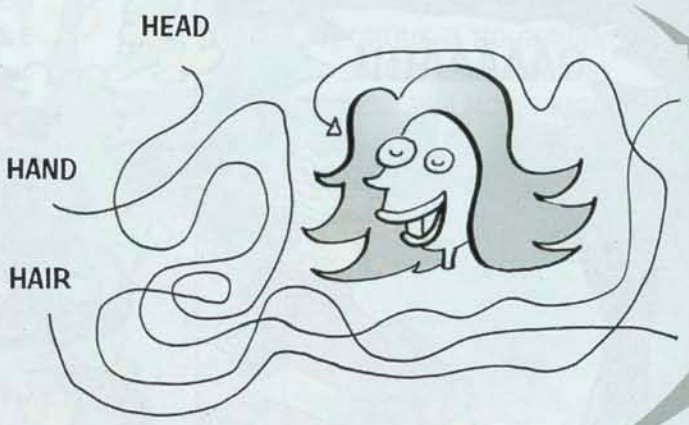

4

COLOCANDO A LETRA INICIAL DE CADA FIGURA NA CASINHA INDICADA, VOCÊ VAI DESCOBRIR OUTRAS PARTES DO CORPO EM INGLÊS!

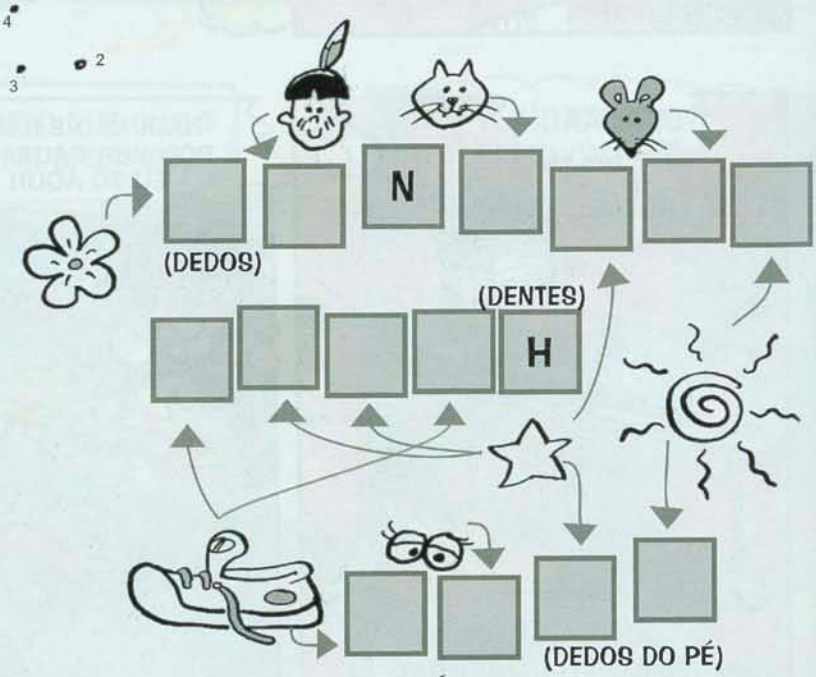

RESP.: 1) EYE = olho; NOSE = nariz; MOUTH = boca; NECK = pescoço; ARM = braço;LEG = perna; FOOT = pé/ 2) NAIL = unha/ 3) - HAIR = cabelo/ 4) - FINGERS = dedos; TEETH = dentes; TOES - dedos do pé.

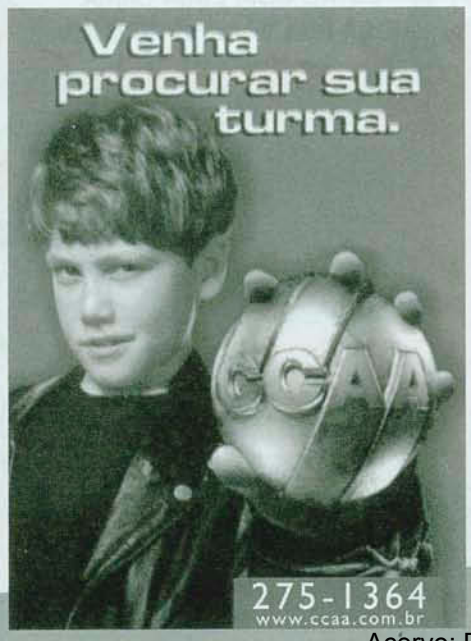

Acervo: Biblioteca Pública do Estado de Santa Catarina

leitores que são uma festa!

Gabriela Kons, de 5 anos

UAU! Que festança. Essa é a Maria Paula Pincegher, de 5 anos!

Esta é Camila Medeiros Costa, saindo para um passeio!

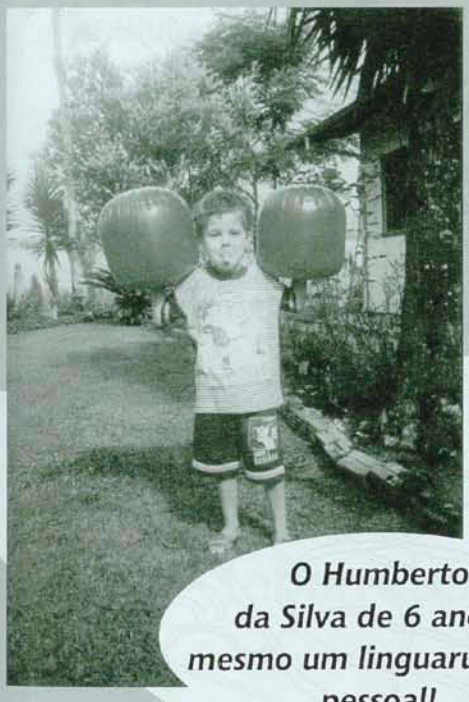

O Humberto da Silva de 6 anos é mesmo um linguarudo, né pessoal!

A Caroline de Toledo gosta de conferir se os os gatinhos estão comendo tudinho!

Essa é a turma da Escola Municipal Cristina Marcatto, que visitou o CORREIO DO POVO!

QUER QUE SUA FOTO OU DE SEU BICHINHO DE ESTIMAÇÃO SAI NESTA PÁGINA? MANDE SUAS FOTOS PARA: CORREIO DO POVO/ FESTINHA, Cx. P. 19, Cep 89251-970. SC. Ou entregue na Rua Cel. Procópio G. De Oliveira, 246, centro, Jaraguá do Sul, SC.

Acervo: Biblioteca Pública do Estado de Santa Catarina

Brincando com a turminha do cenoura

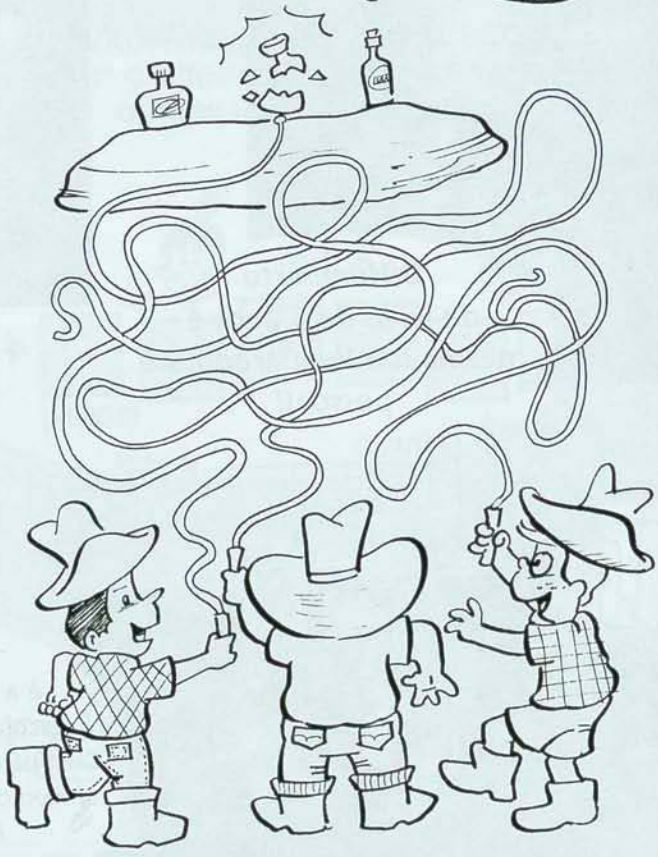

A coleção verão 2001/02 espera por você! Venha conhecer!

cenoura
uma delícia de roupa!

Posto de Vendas
Rua Carlos Blanck, 229
Tel. (47) 371-9441 - Jaraguá do Sul, SC

Acervo: Biblioteca Pública do Estado de Santa Catarina

algunas frutas y verduras

¡HOLA AMIGOS! ¿QUE TAL? VAMOS APRENDER O NOME DE ALGUMAS FRUTAS VERDURAS EM "ESPAÑOL"?

1 ENCAIXE NA CRUZADINHA AS FRUTAS QUE APARECEM EM ESPANHOL

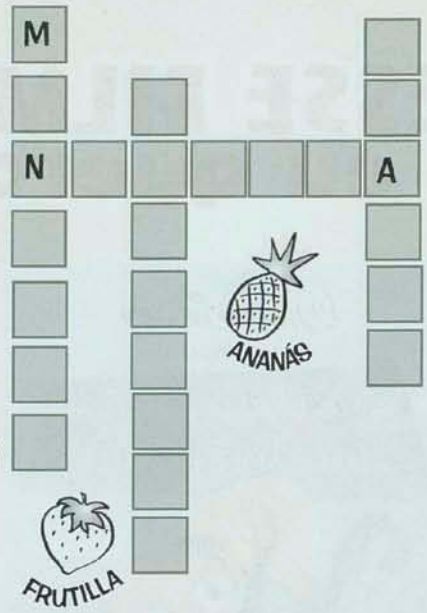

2 DESEMBARALHE AS SÍLABAS E DESCRUBRA A TRADUÇÃO DESTAS FRUTAS E VERDURAS:

PIMIENTO tãomenpi

. . . . . .

LECHUGA cefaal

. . . . . .

SANDIA lanmecia

. . . . . .

ZANAHORIA ranouce

. . . . . .

MANDARINA genatanri

. . . . . .

REMOLACHA tebarrabe

. . . . . .

3 LIGA-PONTOS SÃO MESMO LEGAIS! LIGANDO TODOS OS PONTINHOS VOCÊ DESCOBRE A TRADUÇÃO DE "MAIZ"!

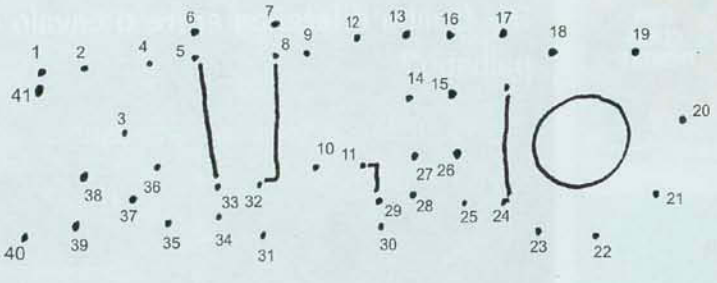

4 PASSE PELO LABIRINTO JUNTANDO AS LETRAS QUE FALTAM PARA COMPLETAR A TRADUÇÃO DE "DURAZNO"!

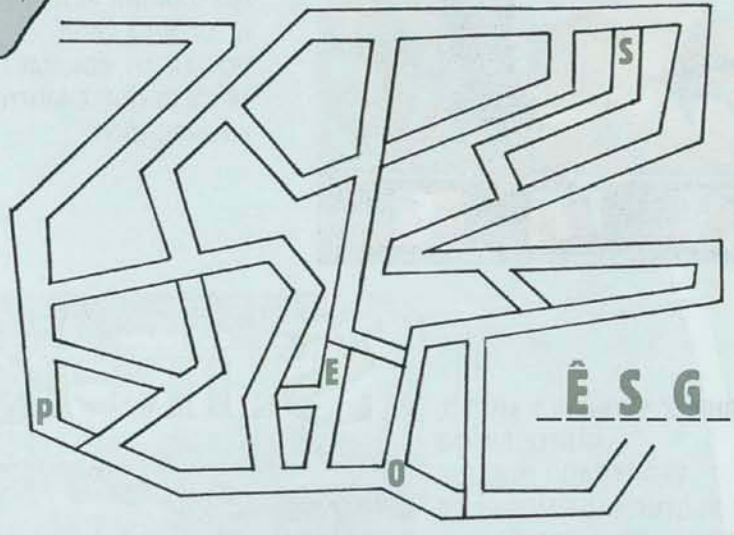

RESP.: 2) pimentão, alface, melancia, cenoura, tangerina e beterraba / 3) Milho / 4) Pêssego.

Precisando de uma força?

Acervo: Biblioteca Pública do Estado de Santa Catarina

ESSE FILME eu quero ver!

ESSE FILME É MUUUUUITO ENGRAÇADO! É ASSIM: UM IMPERADOR MUITO DO CHATO É ENFEITIÇADO E TRANSFORMADO NUMA LHAMA PELA MALVADA CONSELHEIRA YZMA. AGORA, O IRRITANTE DO IMPERADOR TEM QUE PEDIR AJUDA A UM CAIPIRA MUITO BONZINHO PARA VOLTAR AO NORMAL.... JÁ FALEI QUE É MUITO ENGRAÇADO?

SHREK TAMBÉM É MUITO, MUITO, MUITO ENGRAÇADO PORQUE MISTURA UM MONTE DE PERSONAGENS DE CONTO-DE-FADAS, COMO OS TRÊS PORQUINHOS, O LOBO MAU.... E ELES VÃO PARAR NO MUNDO DE SHREK, UM OGRO VERDOLENGO MUITO DO RABUGENTO, QUE CONTA COM A AJUDA DO SEU AMIGO BURRO FALANTE. É MUITO DIVERTIDO. MESMO!

ESSES FILMES E MUITO OUTROS, VOCÊ ENCONTRA NA
Matrix Vídeo Locadora,
Rua Barão do Rio Branco, centro. Tel. 275 2058

QUAL o nome do filme?

Existia uma cidade onde se vendia muitas motos Yamaha e poucas motos Honda. Qual é o nome do filme?

O pai e o filho se despediram rapidamente. Qual o nome do filme?

Uma moça usava um grampo que começou a enferrujar, então, pediu à costureira que o forrasse. Qual o nome do filme?

Um homem aceitou um desafio de beber 1.000 latinhas de Coca-Cola de uma vez. Ele tomou 999 latas e não agüentou mais. Qual o nome do filme?

Resp.: 1) Poças Hondas (de "Pocahontas"); 2) Tchau pai, tchau filho (de "Tal Pai, Tal Filho"); 3) Forre este grampo (de "Forest Gump"); 4) Mil são impossível (de "Missão Impossível").

charadinhas

1 - Qual o calçado que está sempre com defeito?

2 - O que o tomate foi fazer no banco?

3 - Qual a diferença entre o cavalo e o palhaço?

4 - Quantas aves são necessárias para se levantar um elefante?

Resp.: 1) O tamanco. 2) Foi tirar extrato. 3) O cavalo gosta de palha seca e o palhaço gosta de palhaçada. 4) Quatro patas.

Acervo: Biblioteca Pública do Estado de Santa Catarina

ERIÊNCIA
AÇÃO DO

FRUTAS E VERDURAS *são vendidas no atacado*

FRUTAS, VERDURAS E LEGUMES FRESCOS SÃO GARANTIDOS PELO ATACADO DE FRUTAS E VERDURAS PRÓPRIO, QUE ALÉM DE ATENDER AO "LENZI" TAMBÉM SUPRE DEMANDA DE DIVERSOS COMÉRCIOS DA CIDADE

FUNDADO HÁ APROXIMADAMENTE 22 ANOS, O ATACADO DE FRUTAS E VERDURAS LENZI SURGIU DA NECESSIDADE DE ADQUIRIR PRODUTOS DE QUALIDADE E SEMPRE FRESQUINHOS.

Numa área de 200 metros quadrados, anexa ao supermercado, Ivair comanda a compra e venda de mercadorias.

De acordo com Ivair o atacado abastece desde mercearias até restaurantes, lanchonetes e outros estabelecimentos comerciais de Jaraguá do Sul e região.

O atacado está atendendo, atualmente, com o mesmo horário do supermercado. De segunda a sexta-feira, das 8 às 20 horas e aos sábados das 7h30min às 18 horas, sempre sem fechar para o almoço. Durante o mês de dezembro haverá horário especial: das 8 às 12 horas.

IVAIR LENZI COMANDA O ATACADO DE FRUTAS

É importante lembrar que o supermercado Lenzi dá 5% de desconto para compras à vista e aceita todos os vales Refeição e Alimentação e o cartão de crédito Visa. Além disso, aceita cheque pré-datado para mais de 30 dias, sem juros. Todas as compras acima de 60 reais, a entrega é gratuita.

O Supermercado Lenzi e o Atacado de Frutas e Verduras Lenzi ficam na Pua Padre Alberto Jacobs, 479, na Vila Lenzi. O telefone é o 275-1160 e o e-mail é lenzi@netuno.com.br.

30 anos
Há 30 anos no coração da Vila Lenzi e de Jaraguá do Sul. Parabéns pela terceira década de existência!
SOBERANA IND. E COM. DE BEBIDAS LTDA.
DEPÓSITO DE BEBIDAS MALTA
Av. Tancredo Neves, s/nº - Bom Jesus - Cx. P. 34
Itaiópolis, SC - Tel. (47) 652-2153 - Fax 652-2480

ESPECIAL CORREIO DO POVO
Supermercado Lenzi
30 anos

Sinônimo e forças na geração de sucesso!
Parabéns ao Supermercado Lenzi pelos 30 anos.
M. Markap Comércio e Representações Ltda.
Rua Waldomiro Cunha, 395 - Forquilhinha - São José, SC
Tel. (48) 247-4143
Mmarkap

Acervo: Biblioteca Pública do Estado de Santa Catarina

HISTÓRIA DA EMPRESA *é contada pelos funcionários*

HÁ VINTE ANOS, QUANDO A AMPLIAÇÃO DO SUPERMERCADO FOI INAUGURADA, O SUPERMERCADO LENZI SE TRANSFORMAVA EM UMA ESTRUTURA DE 550 METROS QUADRADOS E CONTAVA COM A PARTICIPAÇÃO DE DEZ FUNCIONÁRIOS. Hoje, com a mesma estrutura, o número de colaboradores quase que triplicou. São ao todo 28 funcionários, necessários para atender a demanda crescente do número de clientes.

Dentre os funcionários mais antigos estão Elfrida, Waldevino e Dásio. Elfrida Zoz ingressou na empresa quando ela ainda era um pequeno comércio, que é hoje, o coração de um dos maiores bairros de Jaraguá. "Vendíamos bastantes produtos coloniais e, em sua maioria, à granel", conta Elfrida. O comércio, segundo ela, tinha bastante

ELFRIDA ZOZ VIU A EMPRESA CRESCER, ASSIM COMO WALDEVINO GUTJAHR E DÁSIO PISKE, QUE TRABALHAM HÁ 20 E 19 ANOS NO SUPERMERCADO, RESPECTIVAMENTE

movimento e atendia as necessidades de toda a comunidade daquela região. Tanto tempo em uma única empresa pode sugerir que ela seja compreensível com seus funcionários.

Valdewino Gutjahr, há 20 anos, iniciou na empresa como açougueiro. Justamente nesta esta época, em 1981, estava sendo inaugurada a ampliação do supermercado. Ele diz que entre tantas outras coisas, o Supermercado Lenzi sempre foi lembrado por oferecer grande variedade de carnes, sempre fresquinhas, bem cortadas e de indicustível qualidade. Da mesma forma no Atacado da família. Dásio Piske, ingressou ali em 11 de outubro de 1982. Ele é considerado o braço direito de Ivair, o responsável pelo local. "Gosto daqui; é uma empresa justa, companheira e que entende os problemas dos funcionários", diz Dásio, que já tem o "Lenzi" como seu segundo lar.

Temos todos os dias do ano para aproveitar a tua companhia. Temos hoje para dizer
PARABÉNS!

Pio José Zappelline
Tifa União, s/nº, Rio Cêrro II
Jaraguá do Sul, SC
(47) 392 3052

Acervo: Biblioteca Pública do Estado de Santa Catarina

QUALIDADE E PREÇO *baixo mantêm público fiel*

VARIEDADE DE PRODUTOS É IMENSA E A ESTRUTURA COMPLETA OFERECE VERDUREIRA E AÇOUGUE COM ITENS DE QUALIDADE COMPROVADA

TRADICIONAL EM JARAGUÁ DO SUL, O SUPERMERCADO LENZI É LEMBRADO PELOS CLIENTES PELO BOM ATENDIMENTO, PELAS PROMOÇÕES REALIZADAS E, PRINCIPALMENTE PELA QUALIDADE E PREÇO BAIXO.

De acordo com a fundadora Araci Lenzi, a empresa sempre manteve um compromisso com o cliente oferecendo a ele, as melhores condições de pagamento e os melhores produtos existentes no mercado.

Atualmente, a gama de produtos é de uma variedade imensa. São mais de dez mil produtos que atendem perfeitamente a necessidade de toda uma família. Ainda, há diferencial de oferecer ao consumidor marcas conhecidas de qualidade garantida. Para completar, o supermercado mantém uma das verdureiras e açougues que mais se destacam pela qualidade dos produtos oferecidos em Jaraguá do Sul.

O açougue, tradicional na comunidade, é conhecido pelo bom atendimento, pela higiene, pela qualidade do corte das carne e por oferecer ao consumidor sempre produtos frescos. "Recebemos mercadorias frescas, pelo menos, três vezes por semana", diz o açougueiro Valdewino Gutjahr. A ampla variedade de carnes e frios é outro atrativo que que diferencia o supermercado e arrebanha clientes também de outros bairros.

A verdureira do supermercado também se destaca por manter sempre frescas frutas, legumes e verduras. O Atacado anexo à empresa é que possibilita isso. "Quase todos os dias vamos buscar produtos frescos no Ceasa, em Curitiba", diz Ivair.

Acervo: Biblioteca Pública do Estado de Santa Catarina

SUPERMERCADO LENZI

30 anos de ofertas imperdíveis!

PROMOÇÃO ESPECIAL DE ANIVERSÁRIO
de 19 a 24 de dezembro
OFERTAS INCRÍVEIS COM
OS MELHORES PRAZOS!

No mês de dezembro, atendemos em horário especial. Aos domingos abrimos das 8h às 12h

Grande variedade em produtos de cama, mesa e banho

Aceitamos todos os Vales Refeição, Alimentação e cartões de crédito Visa.

PROMOÇÕES DA SEMANA:

Segunda: grandes ofertas em todos os setores
Terças: ofertas especiais no setor de hortifrutigranjeiros
Quartas: ofertas fantásticas no setor de açougue

Nas compras a vista, em qualquer valor, desconto de 5%!

Nas compras acima de R$ 60,00, o cheque será descontado apenas em 10 de fevereiro de 2002 sem juros.

Entrega gratuita e rápida, para Jaraguá do Sul e região!

Para maior comodidade, faça sua encomenda de carnes antecipadamente por telefone ou no ato de sua compra. Evite filas.

NOVO HORÁRIO DE ATENDIMENTO:
de segunda a sexta das 8h às 20h.
Aos sábados das 7h30 às 18h.

Rua Padre Albeto Jacobs, 479 - Vila Lenzi
Tel. (47) 275-1160
Jaraguá do Sul, SC - E-mail lenzi@netuno.com.br

V.S.L.M.
SINUELO
A ARTE DO BOM GOSTO

Queremos brindar juntos estes 30 anos de sucesso!
Parabéns Supermercado Lenzi!

BR 116 - Km 113, nº 1185, Bairro Industrial
São Marcos, RS - Tel. (54) 291 1284

Acervo: Biblioteca Pública do Estado de Santa Catarina

MAPA DA MINA

Por Cintia Lopes

DESTAQUES DA PROGRAMAÇÃO NA SEMANA DE 12 A 16/12

TALENTO NATO
(GLOBO, DOM, 12:45 H)
Boca vai se revelar um ótimo bailarino no episódio "Nada Será Como Antes" do programa "Sandy e Júnior". Apesar do estilo heavy metal, Júnior vai descobrir que Boca está fazendo aulas de balé e guardará a novidade em segredo, a pedido do amigo. Mas, Alvinho também saberá das aulas de Boca e vai espalhar a notícia. No mesmo episódio, Bruno (Daniel Del Sarto) e Sandy vão conversar sobre o relacionamento deles. Ela também recebe notícias de Gustavo e vai sentir saudades do ex-namorado.

O VENCEDOR É...
(SBT, DOM, 20:30 H)
Silvio Santos comanda a votação que escolhe o grande vencedor do "Casa dos Artistas". Os finalistas Alexandre Frota, Supla, Mary Alexandre, Bárbara Paz e a cantora Patrícia Coelho, que estão há 45 dias no "Casa dos Artistas", devem receber a visita dos familiares para aguardar o resultado da votação. O campeão leva R$ 300 mil e o segundo lugar ganha R$ 100 mil.

FINALÍSSIMA
(GLOBO, DOM, 22:50 H)
Zeca Camargo comanda a última etapa do "No Limite – 3". O finalista enfrenta o competidor vencedor do "Vale dos Exilados". Cláudia Lúcia, Diuare e Fábio aguardam a "repescagem" para a final da competição. O vencedor do programa embolsa R$ 300 mil.

BEM DANÇANTE
(SBT, sáb, 17 H)
Cuca Lazarotto comanda o especial "Som ao Sol". O programa gravado em duas partes, no Walt Disney World Resort, nos EUA, e no cruzeiro Disney Wonder, nas Bahamas. Além de bate-papo, o programa mostra shows com Christina Aguilera, Shaggy, BB Mak, Dream e Baha Men. Cada um dos artistas revela a "Lista das Dez Melhores Coisas Para se Fazer no Verão".

PRAÇA DA PAZ
(SBT, SÁB, 22 H)
Padre Antônio Maria e o bispo Marcelo Crivela da Igreja Universal se encontram com Carlos Alberto de Nóbrega no banco de "A Praça é Nossa". Além de passar uma mensagem de paz, os religiosos ainda cantam juntos a música "Luz do Senhor". O "Bom Velhinho" também visita o programa.

CONFUSÃO
(GLOBO, SÁB, 22 H)
O humorístico "Zorra Total" prepara uma festa natalina. No quadro "Festa", Alfredão vivido por Jorge Dória será o Papai Noel da noite. Mas o "coroa" tem uma decepção quando se depara com o filho, Alfredinho, personagem de Lúcio Mauro Filho. O moço aparece fantasiado de rena para desespero do pai.

EM FAMÍLIA
(SBT, SÁB, 23:30 H)
A família Camargo está em peso no "Sabadão Sertanejo", comandado por Gugu Liberato. O apresentador recebe além de Zezé di Camargo e Luciano, a dupla Cleiton e Camargo, irmãos dos sertanejos famosos. Wanessa Camargo, filha de Zezé, também canta as músicas do novo CD.

BENEFICENTE
(GLOBO, SÁB, 01:30 H)
Serginho Groisman comanda o especial natalino do "Altas Horas". O apresentador monta uma árvore de Natal com objetos pessoais de diversos atores, como Lima Duarte, Alessandra Negrini e Cláudia Raia, para serem leiloados. A renda é revertida a Fundação Sou da Paz. Nos musicais Falamansa, Roberta Miranda e Frank Aguiar. As garotas do SNZ cantam ao lado dos pais Baby do Brasil e Pepeu Gomes. O Papai Noel do programa será Péricles, do Exaltasamba.

A VOLTA DO REI
(GLOBO, SÁB, 23 H)
Com direção de Roberto Talma, o "Rei" Roberto Carlos relembra alguns de seus antigos sucessos como "Eu te Amo, Eu Te Amo", "As Curvas da Estrada de Santos", "Detalhes" e "Jesus Cristo". O show gravado nos estúdios do Projac, no Rio, terá o mesmo repertório do CD "Acústico", lançado recentemente. Não vão faltar os "amigos de fé".

■EM FOCO: ESPECIAIS DE NATAL

Por Mariana Meireles
PopTevê

DIVERSÃO sob controle

Divulgação
Silvio Santos em "Aluno Nota 10"

Com a proximidade do fim de ano, as emissoras iniciam uma disputa acirrada. As armas são os chamados "Especiais de Natal". Neste ano, entre o expressivo número expressivo de produções com a temática natalina há até algumas inovações – coisa rara. A Globo, por exemplo, preparou um verdadeiro pacote natalino. A começar pelo tradicional show de Roberto Carlos. Com direção de Roberto Talma, o especial acústico do Rei será exibido dia 22. Mas a garotada também terá atenção especial. O "Sítio do Pica-Pau Amarelo" apresenta o episódio "Festa da Cuca" no dia 26. O ator Reynaldo Gianecchini assume o papel dele mesmo e será o príncipe do aniversário de 15 mil anos da Cuca. " É legal participar de algo que também marcou minha infância", conta. A TV Cultura também investe nas crianças com a exibição na véspera do Natal do "making of" do "Ilha Rá-tim-bum", que estréia em março de 2002.

Para os mais crescidinhos, os humorísticos "A Grande Família" e "Os Normais" fazem piadas com algumas situações típicas em festas de fim de ano. Em "A Grande Família", que vai ao ar dia 20, Nenê se empenha em organizar a ceia natalina, mas uma discussão em pleno Natal põe tudo a perder. "Como em toda boa família, é um Natal agitado e nada sai como planejado", diz Marieta, às gargalhadas. Confusão também é o que não falta no episódio "Feliz Natal é Normal", de "Os Normais". Nele, Arlete Salles e Fúlvio Stefanini incorporam um casal que tenta organizar uma festa no prédio. Mas Rui e Vani, respectivamente Luiz Fernando Guimarães e Fernanda Torres, estão dispostos a sabotar a idéia. "É um dos mais engraçados do ano", avisa o diretor José Alvarenga Jr. O episódio vai ao ar dia 21. Ainda no pacote da Globo, o "Brava Gente" exibe no dia 25, "O Mistério do Boi Surubim", com direção de Carlos Araújo. O episódio revive a saga de Jesus, interpretado por Eduardo Moscovis. "É um exercício de atuação na tevê diferente e muito interessante", profetiza o ator.

As demais emissoras também vão dar suas tacadas nas festas. Além de investir numa série de shows – com astros internacionais como Andrea Bocelli e Rick Martin, entre outros –, a Band aposta no baiano Caetano Veloso para comandar o show do "Réveillon da Paz", diretamente do Farol da Barra, em Salvador, no último dia do ano. Os apresentadores Otávio Mesquita e Astrid Fontenelle narram o Carnaval fora de época – toda festa na Bahia vira Carnaval –, que terá também apresentações de Carlinhos Brown e Banda Beijo. O diretor de programação da emissora, Rogério Gallo, acredita que a escolha dos convidados não poderia ter sido melhor. "Temos uma ligação forte com a Bahia. Nada melhor que uma atração festiva para a virada do ano", aposta Gallo. Na mesma noite, a Globo exibe o "Show da Virada" com Rita Lee e Jorge Aragão, entre outros, logo após a festa "Réveillon Brasil", comandada por Luciano Huck.

Na noite da virada, a Record investe no luau do "É Show!", com Adriane Galisteu. Gravado no Guarujá, litoral de São Paulo, terá o show da banda de forró Falamansa. O astro da emissora, Raul Gil, mostra na véspera de Natal vários duetos com os calouros que se destacaram neste ano. "Vamos valorizar os responsáveis pela enorme audiência do ano: os calouros, a cria da casa", explica Raul Gil.

Já a emissora de Silvio Santos resolveu deixar de lado o clima natalino e mostra uma programação alternativa. Como o especial "Som ao Sol", comandado por Cuca Lazarotto na tarde do dia 22. O programa gravado no cruzeiro Disney Wonder, nas Bahamas, traz musicais e entrevistas com Christina Aguilera, Shaggy e BB Mak, entre outros. Ainda nesta linha, o homem do baú apresenta no dia 23 "Aluno Nota 10 - O Melhor Estudante do Brasil", uma competição entre os melhores alunos do país.

A RedeTV! também não encontrou o espírito natalino. Não há especiais previstos e a programação segue normalmente. É o caso do "Gabi", com Marília Gabriela. Na noite de Natal, a jornalista e agora atriz fica de frente com a dupla Zezé di Camargo e Luciano, os mais solicitados do ano.

Acervo: Biblioteca Pública do Estado de Santa Catarina

PERSONAGEM DA SEMANA: JULIANA PAES

Por Fernando Miragaya
PopTevê

GOLPE *baixo*

Através de seu papel em "O Clone", Juliana Paes está inaugurando um novo tipo de mulher aproveitadora. Depois das "marias-gasolina" e "marias-chuteira" da vida, a Karla - com "k", como a personagem gosta de frisar - da novela das oito é uma espécie de "maria-tatame". Afinal, apesar de se dizer apaixonada por Xande - Marcelo Novaes -, ela não vai pensar duas vezes em trocar esta semana o namorado, que sonha em se tornar um lutador de vale-tudo, por Vítor Belfort, um já consagrado competidor de jiu-jítsu. Não satisfeita, mais tarde ainda vai crescer o olho na grana de Tavinho, personagem de Victor Fasano. E em vez de seduzi-lo para dar o golpe da barriga, prefere roubar uma amostra do sêmen do empresário e fazer uma inseminação artificial para poder chantageá-lo. "A Glória Perez é polêmica. Acho que ela está fazendo um alerta e uma baita crítica a esse tipo de mulher", acredita a atriz de 22 anos, que ficou em evidência no ano passado e conquistou corações ao interpretar a sensual Ritinha de "Laços de Família".

Mas esta bela fluminense de Rio Bonito e moradora de Niterói acha que a Karla de "O Clone" retrata bem o cotidiano. Para Juliana, mulheres que procuram uma ascensão social através de relacionamentos amorosos são figuras bastante comuns. "Acho que não está apenas retratando uma 'maria-tatame', mas mulheres que estão a fim de se dar bem, independentemente se o cara é famoso ou não. Isso acontece com empresários, caras comuns que têm dinheiro", ressalta.

Para retratar isso, Juliana ainda está construindo gradativamente a personagem. "Depois que você pega o texto e assiste a algumas cenas, pode aparar as arestas e encontrar um tom mais adequado", revela. E depois de achar o tom de Karla, Juliana vem procurando imprimir mais "força" à jovem do subúrbio que sonha em ser modelo e não mede conseqüências para conseguir o estrelato. "Ela ama o Xande, mas passa por cima disso tudo porque a vontade de vencer na vida acaba sendo maior. Apesar de ser uma ambição negativa, trata-se de uma pessoa com muita garra", defende.

Cenas mais sensuais e fogosas, como as que Juliana protagonizou em "Laços de Família" e no episódio "A Morte da Porta-Estandarte" do "Brava Gente", ainda não estão previstas em "O Clone". Mas quem quiser conferir os invejáveis dotes físicos desta bela morena vai ganhar um verdadeiro presente de Natal. É que

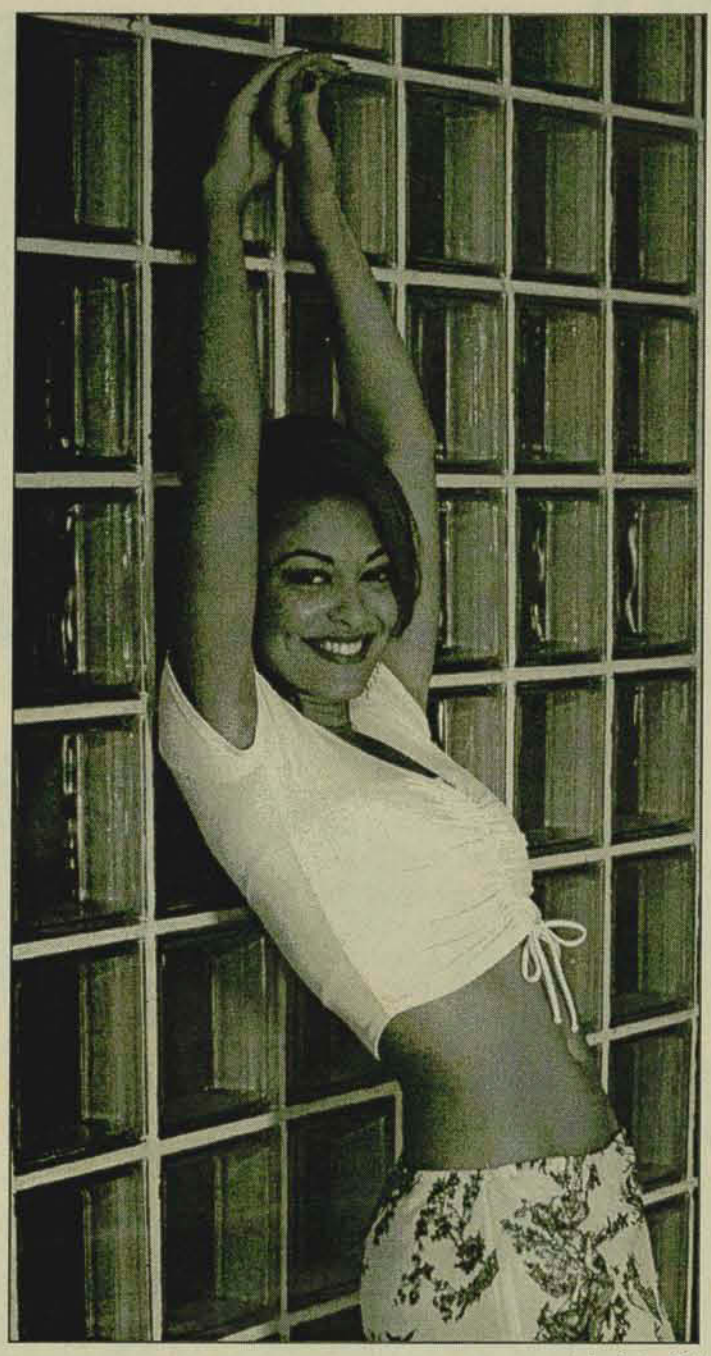

Luiza Dantas/CZN

Juliana Paes, a Karla de "O Clone", da Globo

na terceira semana de dezembro já vai estar disponível na rede um ensaio fotográfico de Juliana no site Paparazzo. Depois, em janeiro, a atriz vai ser entrevistada no palco do "Caldeirão do Huck". Já na novela, depois de Vítor Belfort, Karla vai estar jogando seu anzol em Tavinho - Victor Fasano. "É um personagem rico, que está na crise dos 40. Acho que deve rolar", especula a atriz.

P - O Jayme Monjardim chamou você para fazer a Karla de "O Clone" depois que viu sua atuação em "A Morte da Porta-Estandarte" do "Brava Gente". Como está sendo trabalhar com um diretor detalhista como é o Jayme?

R - É uma outra linguagem, mas estou adorando. Ele é realmente muito detalhista. Nas cenas, o Jayme puxa pelos detalhes e principalmente pelo close. Ele quer ver o seu olho brilhar. E realmente nossos olhos dizem tudo da nossa alma.

P - Em pouco mais de um ano você ganhou repercussão graças à Ritinha de "Laços de Família". O que mudou de lá para cá?

R - Não mudou nada. É como se tivesse pego um emprego e agora tenho de ralar. Continuo na mesma casa, pedindo a opinião do meu pai para tudo, tenho os mesmos amigos. É óbvio que conheci outras pessoas e você passa a ver menos a família e os amigos. Você acaba ficando mais egoísta, mas sempre ligo pedindo desculpas. Mas, na essência, continuo a mesma.

P - Incomoda o fato de muitas pessoas na rua ainda chamarem você de Ritinha?

R - Não me preocupa. Pelo contrário, foi um personagem muito marcante. E ainda não deu tempo das pessoas assimilarem a Karla. O engraçado é que algumas pessoas que me param na rua e falam: "Aí Ritinha, agora você está em 'O Clone'".

ASPAS

Divulgação

"Tenho outros talentos, além das minhas coxas." Marisa Orth, atriz, demonstrando que está disposta a se livrar da Magda do "Sai de Baixo", este ano.

"Meu pai viveu uma porrada de coisas com a banda, e, porra, você tem uma filha e não vai querer que ela seja comida aos 14 anos por um cara que toca no Camisa de Vênus, porra!" Penélope Nova, VJ da MTV e filha de Marcelo Nova, ex-vocalista do grupo de rock Camisa de Vênus, justificando a caretice e a rigidez do pai.

"É tudo pelo profissional." Flávia Feola, repórter do "Melhor da Tarde", da Band, antes de passar óleo nas pernas e nas costas do modelo Tadeu Fracari durante o intervalo de um ensaio fotográfico que o rapaz estava fazendo para a revista "G Magazine".

"Vamos parar de conversar que a audiência está caindo." Silvio Santos, advertindo os participantes do programa "Casa dos Artistas" sobre o excesso de nhenhenhém sobre o eliminado Taiguara, que estava ao lado de Silvio, no palco.

"Lá dentro vivi uma vilã e despertei meu lado atriz." Núbia Ólive, modelo, empresária e atriz, falando sobre a descoberta de sua vocação durante o "Casa dos Artistas" do SBT. Ela, inclusive, deve ganhar o papel de uma vilã em "Amor e Ódio", nova novela do SBT.

"Liguei para a produção e implorei que me dessem uma ponta." Malu Mader, atriz, que teve o pedido atendido e acabou gravando participação no especial do "Sítio do Pica-Pau Amarelo", que vai ao ar no dia 27, depois de "O Clone".

"Por que só a Record pode entrar no jogo, hein Dona Globo? Então, cascudo na Globo também!" Jorge Cajuru, apresentador do "TV Esporte", da Rede TV!, irritado com o fato de só a equipe da Record ter tido permissão de captar imagens da partida entre São Caetano e Atlético Mineiro.

"Não quero que fotografem meu bundão!" Maria Paula, apresentadora e humorista, reclamando de fotógrafos que queriam registrar seus dotes físicos na praia.

"Gosto de andar pelada dentro de casa. Eu chego na casa dos meus amigos e vou logo tirando a roupa." Ana Paula Arósio, atriz, revelando uma faceta desinibida.

"Não quero ficar conhecida como a 'mulher do Frota.'" Daniela Freitas, apresentadora do "Terceiro Tempo", da Record, e namorada de Alexandre Frota, preocupada que a atual fama do amado atrapalhe sua carreira.

"Não comeu ninguém não. Foi o 'adradom' que tremeu." Comentário de uma transeunte escorregando no português durante um povo-fala do programa "A Casa é Sua", da Rede TV!, repercutindo a cenas protagonizadas entre Alexandre Frota e Patrícia Coelho debaixo dos famosos edredons da "Casa dos Artistas".

"Queria saber se ele aceita candidatas." Neida, assessora de Mari Alexandre, dando uma cantada no senador Eduardo Suplicy, ao vivo no programa "Superpop", da Rede TV!.

Acervo: Biblioteca Pública do Estado de Santa Catarina

CINEMAS

CINE SHOPPING BREITHAUPT

JARAGUÁ DO SUL - RUA EMÍLIO C. JOURDAN

SALA	FILME/HORÁRIO	GÊNERO
1	MONSTROS S.A. 15h - 17h - 19h - 21h	DA
	HARRY POTTER E A PEDRA FILOSOFAL (D) 14h45 - 17h45	A
2	VIDA BANDIDA 20h45	A/C
3	XUXA E OS DUENDES 14h30 - 16h15 - 18h - 19h45 - 21h30	A

A - AVENTURA/ C - COMÉDIA / D - DRAMA / DA - DESENHO ANIMADO / F - FICÇÃO/ R - ROMANCE/ P - POLICIAL

CINE SHOPPING NEUMARKET

BLUMENAU - RUA SETE DE SETEMBRO

SALA	FILME/HORÁRIO	GÊNERO
1	XUXA E OS DUENDES 13h30 - 15h15 - 17h - 19h - 21h (seg (17) ñ haverá sessão das 21h)	A
2	MONSTROS S.A. 14h - 16h - 18h - 20h - 22h (seg (17) ñ haverá sessão das 22h)	DA
3	VIDA BANDIDA 14h15 - 16h45 - 19h15 -21h45 (no sab (15) seg (17) ñ haverá sessão das 21h45)	C
4	HARRY POTTER E A PEDRA FILOSOFAL (D) 14h30 - 17h30 - 20h30 (seg (17) ñ haverá sessão das 20h30)	A
5	FECHADO PARA REFORMAS	
6	LEGALMENTE LOIRA 14h45 - 16h45 - 18h45 (seg (17) ñ haverá sessão das 20h30)	C
	HARRY POTTER E A PEDRA FILOSOFAL (L) 21h (SEX, SAB, DOM, TER, QUA E QUI) 18h45 (SEG)	A

A - AVENTURA/ C - COMÉDIA / D - DRAMA / DA - DESENHO ANIMADO / F - FICÇÃO/ R - ROMANCE/ P - POLICIAL

CINE SHOPPING MÜLLER

JOINVILLE - RUA VISCONDE DE TAUNAY

SALA	FILME/HORÁRIO	GÊNERO
1	HARRY POTTER E A PEDRA FILOSOFAL 15h - 18h - (SEG) 15h - 18h - 21h (SEX, SAB, DOM, TER, QUA E QUI)	A
2	MONSTROS S.A. 14h - 16h - 18h - 20h (SEG) 14h - 16h - 18h - 20 h - 22h (SEX, SAB, DOM, TER, QUA E QUI)	DA
3	XUXA E OS DUENDES 13h30 - 15h15 - 17h - 18h45 - 20h30 (SEG) 13h30 - 15h15 - 17h - 18h45 - 20h30 - 22h10 (SEX, SAB, DOM, TER, QUA E QUI)	A

A - AVENTURA/ C - COMÉDIA / D - DRAMA / DA - DESENHO ANIMADO/ F - FICÇÃO/ R - ROMANCE/ P - POLICIAL

■ RETRATO FALADO: DANIEL DEL SARTO

POR CINTIA LOPES
POPTEVÊ

BONITÃO *emergente*

NOME - Daniel del Sarto.
NASCIMENTO - 1º de setembro de 1974, em São Paulo.
APELIDO - Dany.
NA TEVÊ - "Adoro o "Atitude.com", da Rede Brasil".
AO QUE NÃO ASSISTE NA TEVÊ - "Chapolim Colorado", do SBT.
NAS HORAS LIVRES - Gosto de visitar meus pais em Angra dos Reis, no Rio.
NO CINEMA - "Moulin Rouge", de Baz Lurhman.
LIVRO - "O Perfume", de Patrick Suskind.
MÚSICA - "Ausente", uma composição minha.
Na geladeira - Coca-cola.
PRATO PREDILETO - Camarão com Catupiry.
BEBIDA - Caipirinha.
O MELHOR DO GUARDA-ROUPA - "Uma calça-saia japonesa bem exótica".
MULHER BONITA - Minha namorada, Luiza.
HOMEM BONITO - Reynaldo Gianecchini.
CANTOR - Lenine.
CANTORA - Cássia Eller.
ATOR - Antônio Fagundes.
ATRIZ - Glória Menezes.
CARRO - "Qualquer um que não dê problemas".
PERFUME - "É segredo".
TIME DE FUTEBOL - "Não gosto de futebol".
ARMA DE SEDUÇÃO - "A sinceridade".
PROGRAMA DE ÍNDIO - "Ficar trancado no apartamento num dia de sol".
MELHOR VIAGEM - "Com amigos para Campos do Jordão".
SONHO DE CONSUMO - "Uma lancha".
FILOSOFIA DE VIDA - "Persista em seus objetivos. Um dia, se realizam".
MANIA - "De carregar o violão para todos os lados".
MELHOR NOTÍCIA - Quando passei no teste do musical "Cambaio".
SINÔNIMO DE ELEGÂNCIA - Ser autêntico.
MELHOR COMPRA - "Meu apartamento no Rio".
INVEJA - "Tento me controlar. É muito destrutiva".
LUXÚRIA - "Se deu vontade, realizo logo".
GULA - "Com um prato de feijão com arroz".
COBIÇA - "Quero ser bem-sucedido".
IRA - "Quando tenho que esperar por alguém. Sou muito pontual".
PREGUIÇA - "De acordar cedo".
VAIDADE - "Com tudo".

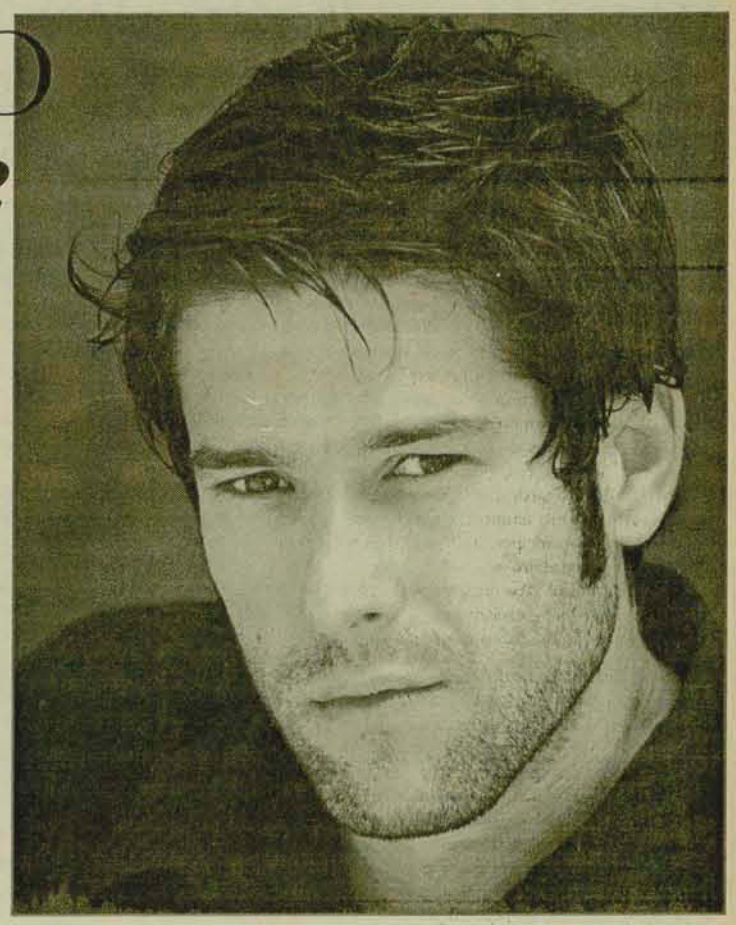

Jorge Rodrigues Jorge/CZN
Daniel del Sarto, o Bruno de "Sandy e Júnior"

Daniel del Sarto jamais imaginava participar do seriado dominical "Sandy e Júnior". Ele confessa que antes de integrar o elenco nem sabia da existência do programa, há três anos no ar. "Para ser sincero, nunca tinha ouvido falar do seriado", jura o ator de 27 anos que interpreta Bruno, justamente o namorado de Sandy no seriado. Na verdade, Daniel, que também é músico, estava em turnê pelo país como o protagonista de "Cambaio", musical com repertório de Chico Buarque e Edu Lobo. Foi quando Teresa Falcão, uma das autoras do seriado, convidou Daniel para o teste após assistir ao espetáculo. "Foi um contratempo danado. Não tive nem tempo para me preparar", lembra.

Mesmo entrando de sopetão no seriado há dois meses, Daniel conta que a receptividade dos novos companheiros de trabalho não poderia ter sido melhor. "É uma festa. Nos intervalos o Júnior e eu sempre tocamos violão", assegura. O encontro com Sandy, inclusive, foi em cena, quando o personagem de Daniel apareceu na escola. "Não havíamos trocado idéias antes. Nesta cena, então, é que nós fomos apresentados", recorda. E o entrosamento com a musa "teen" foi, segundo ele, maravilhoso. "A Sandy é ótima. Ela está sempre disposta a ajudar nas cenas", elogia. Umas das cenas mais comentadas foi, sem dúvida, o beijo do casal, logo no segundo episódio que Daniel participou. "Falei que não sabia beijar na tevê, mas a Sandy me tranqüilizou e disse: só precisa ter o olho no olho", recorda. O ator não agradou apenas à direção do seriado, mas às adolescentes também. Tanto que Daniel se mostra surpreso com o assédio. "Esse retorno rápido não existe no teatro, mas está sendo bem legal", diz ele, que se despede do seriado no início do ano que vem. Daniel já está escalado para "Desejo de Mulher", novela que substitui "As Filhas da Mãe". "Estou radiante com a oportunidade", conta o ator que será Nicolau, um "Dj" motoqueiro.

RELOJOARIA AVENIDA
O TEMPO TODO COM VOCÊ
CONVITE
Convidamos nossos amigos e clientes a conhecer nossas modernas instalações e conferir as novidades em jóias, relógios e artigos de presente e agora também colocamos a sua disposição uma completa linha de óculos de grau.
Relojoaria e Óptica Avenida Ltda.
Av. Marechal Deodoro da Fonseca, 443, Sala 04 - centro - Fone (047) 371-1562
O tempo todo com você...

Acervo: Biblioteca Pública do Estado de Santa Catarina

PAULO COELHO

MAGO *quer melhorar sempre*

(Uma bela história enviada pela leitora Shirlei Massapust)

Há muitos anos, vivia na China um jovem chamado Mogo, que ganhava o seu sustento quebrando pedras. Embora são e forte, o rapaz não estava contente com seu destino, e queixava-se noite e dia. Tanto blasfemou contra Deus, que seu anjo da guarda terminou aparecendo.

- Você tem saúde e uma vida pela frente –, disse o anjo. – Todos os jovens começam fazendo algo como você. Por que vive reclamando?

- Deus foi injusto comigo, e não me deu oportunidade de crescer –, respondeu Mogo.

Preocupado, o anjo foi à presença do Senhor, pedindo ajuda para que seu protegido não terminasse perdendo sua alma.

- Seja feita a tua vontade –, disse o Senhor. – Tudo que Mogo quiser, lhe será concedido.

No dia seguinte, Mogo quebrava pedras quando viu passar uma carruagem levando um nobre, coberto de jóias. Passando as mãos pelo rosto suarento e sujo, Mogo disse com amargura:

- Por que não posso eu ser nobre também? Este é o meu destino!

- Sê-lo-ás! -, murmurou seu anjo, com imensa alegria.

E Mogo transformou-se no dono de um palácio suntuoso, muitas terras, cercado de servidores e cavalos. Costumava sair todos os dias com seu impressionante cortejo, e gostava de ver seus antigos companheiros alinhados à beira da rua, olhando-o com respeito.

Numa destas tardes, o calor estava insuportável; mesmo debaixo de seu guarda-sol dourado, Mogo transpirava como no tempo em que lascava pedras. Deu-se então conta de que não era tão importante assim: acima dele havia príncipes, imperadores, e ainda mais alto que estes estava o sol, que não obedecia a ninguém – pois era o verdadeiro rei.

- Ah, anjo meu! Por que não posso ser o sol? Este deve ser meu destino! -, lamentou-se Mogo.

- Pois sê-lo-ás! -, exclamou o anjo, escondendo sua tristeza diante de tanta ambição.

E Mogo foi sol, como era seu desejo.

Enquanto brilhava no céu, admirado com seu gigantesco poder de amadurecer as colheitas, ou queimá-las a seu bel-prazer, um ponto negro começou a avançar ao seu encontro. A mancha escura foi crescendo – e Mogo reparou que era uma nuvem, estendendo-se a sua volta, e fazendo com que não mais pudesse ver a Terra.

- Anjo! -, gritou Mogo. - A nuvem é mais forte do que o sol! Meu destino é ser nuvem!

- Sê-lo-ás! -, respondeu o anjo.

Mogo foi transformado em nuvem, e achou que havia realizado o seu sonho.

- Sou poderoso! -, gritava, escurecendo o sol.

- Sou invencível! -, trovejava, perseguindo as ondas.

Mas, na costa deserta do oceano erguia-se uma imensa rocha de granito, tão velha como o mundo. Mogo achou que a rocha o desafiava, e desencadeou uma tempestade que o mundo nunca antes vira. As ondas, enormes e furiosas, golpeavam a rocha, tentando arrancá-la do solo e atirá-la no fundo do mar.

Mas, firme e impassível, a rocha continuava no seu lugar.

- Anjo! - soluçava Mogo -, a rocha é mais forte que a nuvem! Meu destino é ser uma rocha!

E Mogo transformou-se na rocha.

- Quem poderá vencer-me agora? -, perguntava a si mesmo. – Sou o mais poderoso do mundo!

E assim se passaram vários anos, até que, certa manhã, Mogo sentiu uma lancetada aguda em suas entranhas de pedra, seguida de uma dor profunda, como se uma parte de seu corpo de granito estivesse sendo dilacerada. Logo ouviu golpes surdos, insistentes, e novamente a dor gigantesca.

Louco de espanto gritou:

- Anjo, alguém está querendo me matar! Ele tem mais poder que eu, eu quero ser como ele!

- E sê-lo-ás! -, exclamou o anjo, chorando.

E foi assim que Mogo voltou a lascar pedras.

Desfrute melhor os seus momentos íntimos

Kalahari Motel

"Amor é poesia. Poesia se alimenta da inspiração que um agradável momento pode proporcionar". Kalahari Motel, dando-lhe todos os motivos para amar e desfrutar de conforto, privacidade e satisfação.

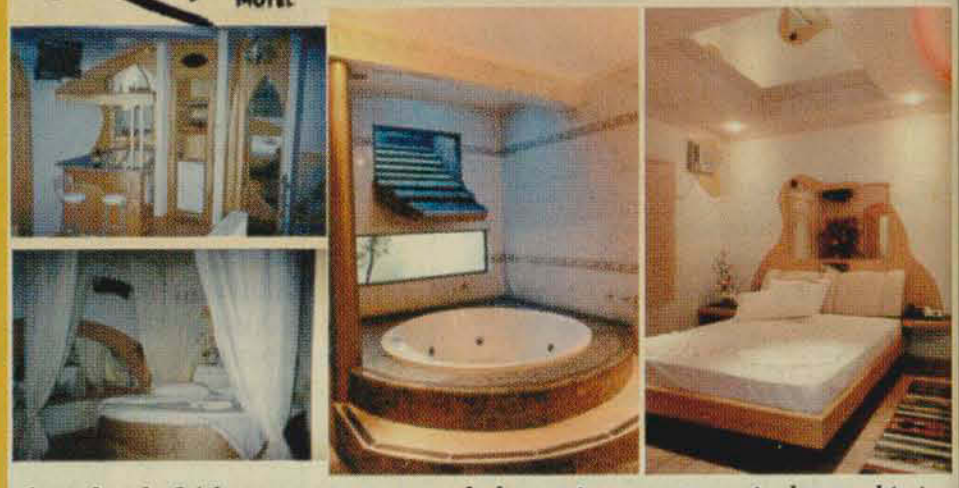

Atendendo 24 horas com as suas belas suítes e um variado cardápio.

Rua Horácio Rubini, 1000 - Barra do Rio Cerro
Fone 376-0105 e 376-0122 - Jaraguá do Sul

TAPEÇARIA JARAGUÁ
(47) 275-1431

PROMOÇÃO DE NATAL
Na compra de um tapete São Carlos, ganhe um brinde

Líder na qualidade e nos preços

NOVO SISAL SINTÉTICO 2.0X2.5
1 + 2 = R$ 38,00

0.80 X 1.20
1 + 2 = R$ 5,00

2.0 X 3.0
1 + 2 = R$ 27,40

VELUDO 1.5 X 2.0
1 + 2 = R$ 21,00

Rua Reinoldo Rau, 86 - Centro - Jaraguá do Sul - SC E-mail: viamoveis@netuno.com.br

Acervo: Biblioteca Pública do Estado de Santa Catarina

IMOBILIÁRIA MENEGOTTI - IMOBILIÁRIA BARRA SUL - IMOBILIÁRIA A CHAVE - IMOBILIÁRIA SÉCULUS - GIRASSOL NEGÓCIOS IMOBILIÁRIOS - MARIMAR IMÓVEIS - VILSON CORRETOR DE IMÓVEIS

IMOBILIARIA MENEGOTTI

Imobiliária Menegotti Ltda.

http://www.immenegotti.hpg.com.br e-mail: immenegotti@netuno.com.br

(47) 371-0031 Rua Barão do Rio Branco, 545 - Centro

FILIADA A Associação das Imobiliárias de Jaraguá do Sul

CRECI Nº 550-J

SECOVI SANTA CATARINA

ESTAMOS PRECISANDO DE IMÓVEIS PARA LOCAÇÃO, TEMOS CLIENTES CADASTRADOS.

5157 APARTAMENTO COM SACADA - NOVA BRASILIA - R. JOSÉ EMMENDOERFER,851 - APTO 203 - DEP: 03 QUARTOS, SALA, COZINHA,/LAVANDERIA, BWC, SACADA. ENTRADA DE R$21.200,00 + 204 MESES DE R$314,00. Área do terreno 66.46 m2 Área Benfeitorias 66.46 m2 Preço: 21,200.00

5256 CASA - TRES RIOS DO SUL - R.AUGUSTO DEMARCHI S/N - TERRENO 12,00M X 27,00M - CASA MISTA COM 3 QUARTOS, SALA, COPA, COZINHA, WC, LAVANDERIA, MURADA. Área do terreno 324.00 m2 Área Benfeitorias 80.00 m2 Preço: 16,000.00

5178 SOBRADO - CENTRO - R. GUILHERME WEEGE,496 - PAV.SUP.:02 SUITES,03 QUARTOS, 02 SALAS, DESPENSA, 01 BWC, SACADA - PAV.INF.:01 SUÍTE, 03 SALAS, 01 SALA DE JANTAR, 02 LAVABO, CHURRASQUEIRA,COZ., LAVANDERIA, 02 GARAGENS. - AQUECIMENTO DE ÁGUA SOLAR E ELÉTRICO - ALARME - PORTÃO ELETRONICO - TERRENO DE ESQUINA. Área do terreno 300.00 m2 Área Benfeitorias 314.00 m2 Preço: 180,000.00

5242 CASA - VILA RAU - R.SAO MIGUEL,110 - CASA DE ALVENARIA, COM 1 SUITE, 2 QUARTOS, SALA, COZINHA, WC, LAVANDERIA, GARAGEM E Cchurrasqueira.. Área do terreno 539.00 m2 Área Benfeitorias 160.00 m2 Preço: 50,000.00

Parcímóveis
PARCERIA DE NEGOCIOS IMOBILIARIOS

5225 SOBRADO - VILA RAU - R.ANTON FRIERICHS LOTE Nº 37 - PARTE SUPERIOR: 03 QUARTOS, SALA, COPA/ COZINHA, WC, LAVANDERIA, VARANDA. TÉRREO: 03 QUARTOS, SALA, COPA/COZINHA, WC, LAVANDERIA, GARAGEM P/3 CARROS. Área do terreno 300.00 m2 Área Benfeitorias 306.00 m2 Preço: 70,000.00

5229 CASA - JARAGUA ESQUERDO - R.FRANCISCO WINTER, 237 - CASA ALVENARIA,COM 03 QUARTOS, 03 WC, SALA, COZINHA, LAVANDERIA, DISPENSA, GARAGEM, PORTÃO ELETRÔNICO E ÁREA DE FESTA.. Área do terreno 375.00 m2 Área Benfeitorias 200.00 m2 Preço: 75,000.00

5241 PREDIO COMERCIAL/APARTAMTO - AGUA VERDE - R.GUILHERMINA PEREIRA LIMA LENZI - APTOS COM 70,00M2 CADA UM(ÁREA TOTAT 210,00M2). COM 2 QUARTOS, SALA, COZINHA, WC, LAVANDERIA, GARAGEM. Área do terreno 350.00 m2 Área Benfeitorias 210.00 m2 Preço: 70,000.00

5253 SOBRADO - VILA RAU - R.Nº 965 LOTE 38 - REISDENCIAL HELENA - PARTE TÉRREA: 2 QUARTOS,COZINHA, WC, LAVANDERIA E GARAGEM - PARTE SUPERIOR: 2 QUARTOS, COZINHA, WC, LAVANDERIA. Área do terreno 300.00 m2 Área Benfeitorias 174.00 m2 Preço: 31,000.00

5255 CASA - TRES RIOS DO SUL - R.PREF.JOSÉ BAUER, 1665 - CASA ALVENARIA COM 163,00M2(3 QUARTOS, SALA, COPA/COZINHA, WC, LAVANDERIA, GARAGEM) E SALA COMERCIAL COM 108,00M2.. TERRENO: 11.000,00M2 (FTE 95,50M, FDOS 87,50M, L.D.113,00M E LE.145,50M). Área do terreno 11,000.00 m2 Área Benfeitorias 163.00 m2 Preço: 200,000.00

5163 CASA ALVENARIA - AMIZADE - R.ROLF ALBERTO BALLOCK,84 - VERSALHES. DEP: 01 SUÍTE, 02 QUARTOS, SALA, COPA, COZINHA, 02 BWC, LAVANDERIA, GARAGEM. Área do terreno 450.00 m2 Área Benfeitorias 180.00 m2 Preço: 80,000.00

5254 SOBRADO - AMIZADE - R.JOAO BATISTA RUDOLF, 500 - PARTE SUPERIOR: 1 SUÍTE, 3 QUARTOS, SALA DE ESTAR, COPA, COZINHA, WC, LAVANDERIA, SACADA, DEPOSITO. PARTE TÉRREA: SALA COMERCIAL, WC, DEPOSITO, GARAGEM P/2 CARROS. Área do terreno 708.00 m2 Área Benfeitorias 380.00 m2 Preço: 150,000.00

TEODORO CORRETOR DE IMÓVEIS - RANCHO IMÓVEIS - IMOBILIÁRIA MENEGOTTI - IMOBILIÁRIA BARRA SUL - IMOBILIÁRIA SÉCULUS - GIRASSOL NEGÓCIOS IMOBILIÁRIOS - MARIMAR IMÓVEIS - VILSON CORRETOR DE IMÓVEIS

Acervo: Biblioteca Pública do Estado de Santa Catarina

- IMOBILIÁRIA MENEGOTTI - IMOBILIÁRIA BARRA SUL - IMOBILIÁRIA A CHAVE - IMOBILIÁRIA SÉCULUS - GIRASSOL NEGÓCIOS IMOBILIÁRIOS - MARIMAR IMÓVEIS - VILSON CORRETOR DE IMÓVEIS - TEODORO CORRETOR DE IMÓVEIS - RANCHO IMÓVEIS -

CRECI 1589-J

BarraSul
A imobiliária da Barra

Fone: (47) 376-0015
RUA ANGELO RUBINI, 1046 — barrasul@netuno.com.br

Casa alvenaria c/205,00m², terreno 324,00m²(13,50x24), 3 qtos, uma suite, copa, duas salas, coz .lavand., garagem dois carros, mesanino com sacada, todas esquadrias em madeira de canela, murada, localizada, na Rua 892 - Ervin Doege s/nº na BARRA - R$ 60.000,00 aceita carro como parte pagamento.

- PARCIMÓVEIS - PARCIMÓVEIS - PARCIMÓVEIS - PARCIMÓVEIS -

ParcImóveis
PARCERIA DE NEGOCIOS IMOBILIARIOS

- PARCIMÓVEIS - PARCIMÓVEIS - PARCIMÓVEIS - PARCIMÓVEIS -

VILSON
Corretor de Imóveis
CRECI 4936

vilsoncorretor@netuno.com.br

Fone 371-2357
Rua: Cel. Procópio Gomes de Oliveira, 1207 - Jaraguá do Sul / SC

TERRENOS

201 - FIGUEIRA - R. José Theodoro Ribeiro (Guaramirim), com 450,00m² - ***R$ 10.000,00***
202 - VILA RAU - Rua Bertoldo Hort, com 455,00m² - ***R$ 16.000,00***
230 - FIGUEIRA - lateral José Theodoro Ribeiro, com 315,00m² - ***R$ 15.000,00***
225 - VILA LENZI - lateral Erwino Menegotti, com 664,00m² - ***R$ 20.000,00***
305 - JOÃO PESSOA - R. Bertholdo Hefer, com 2.700,00m² - ***R$ 33.000,00***
304 - FIGUEIRA - R. Antônio Ribeiro, 156, com 3.000,00m² - ***R$ 48.000,00***
224 - AMIZADE - ao lado do loteamento Behling, com 1.179,00m² - ***R$ 50.000,00***

LOCAÇÃO

Figueira - TERRENO - área 1.350m² (45m frente). Rua: José Teodoro Ribeiro - ***R$ 150,00***
SALA COMERCIAL - c/ 100,00m². Rua: Prefeito Waldemar Grubba - ***R$ 600,00***
AMIZADE - 2 qtos, sala, cozinha, lavanderia, bwc, garagem, murada. Rua João Baptista Rudolf, 131 - ***R$ 280,00***
SALA COMERCIAL - c/ 70m² - Rua Frederico Bochmann, 64 - Vila Rau - ***R$ 320,00***

PRAIA UBATUBA - casa em alvenaria com 180m², 1 suíte, 3 quartos, sala de estar, sala de jantar, cozinha, garagem, varanda. Terreno com 400m² - **R$ 64.000,00** aceita-se proposta

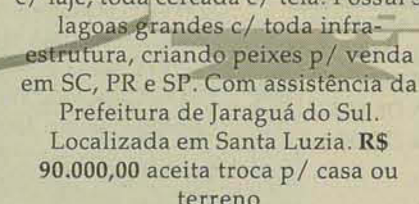

CHÁCARA - Totalmente plana com 20.000,00m², casa em alv., c/ 40m², c/ laje, toda cercada c/ tela. Possui 5 lagoas grandes c/ toda infra-estrutura, criando peixes p/ venda em SC, PR e SP. Com assistência da Prefeitura de Jaraguá do Sul. Localizada em Santa Luzia. **R$ 90.000,00** aceita troca p/ casa ou terreno

113 - BARRA DO RIO CERRO - alvenaria com 73,00m², 3 dorm., sala, coz., bwc. Terreno com 497,00. Rua Bertha Weege, 1645 - **R$ 37.000,00**

501 - CZERNIEWICZ - 1 suíte, 2 dorm., sala, cozinha, bwc social, lavanderia, garagem. Rua Adolpho A. A. Zimermann, 375 **R$ 22.000,00 entrada + financiamento**

106 - TIFA MARTINS - 2 qtos, sala, coz., bwc. Sala comercial - Terreno 308,00m² - Rua Afonso B. Barbi - Cohajas **R$ 27.000,00 + financiamento**

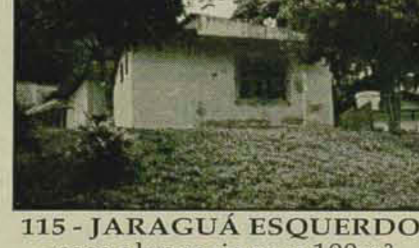

115 - JARAGUÁ ESQUERDO - casa alvenaria com 100m². Terreno com 518m², próximo ao supermercado Pradi. **R$ 40.000,00**

Acervo: Biblioteca Pública do Estado de Santa Catarina

IMOBILIÁRIA MENEGOTTI - IMOBILIÁRIA BARRA SUL - IMOBILIÁRIA A CHAVE - IMOBILIÁRIA SÉCULUS - GIRASSOL NEGÓCIOS IMOBILIÁRIOS - MARIMAR IMÓVEIS - VILSON CORRETOR DE IMÓVEIS

TEODORO CORRETOR DE IMÓVEIS / creci 8054

E-mail: teodorocorretor@terra.com.br

Fone: (47) 371-3724 *Rua Maria Umbelina da Silva, 680 - Bairro Água Verde, próximo Igreja São Judas Tadeu - Jaraguá do Sul*

Ref. 523

Ref. 524

Ref. 527

Ref. 520

Ref. 511

Ref. 525

Ref. 521

"FOTOS":

523 – Figueira - Casa alvenaria c/ 132m2 – 04 quartos, terreno c/ 375 m2. Rua 913, Loteam. Divinópolis - **R$45.000,00**

511 – Chico Paula - Sobrado c/ 215m2 – 1 suíte + 2 quartos. Rua Francisco Paulo, 945 - **R$ 88.000,00**

521 – Chico Paula - Casa alvenaria c/ 105m2 – 3 quartos, terreno c/ 650m2 - **R$ 53.000,00**

527 – Estrada Nova - Casa alv. c/ 132m2 – 3 q. + sobrado - fundos c/ 70m2. Terreno c/ 400m² - **R$ 45.000,00**

520 – Ouro Verde - Casa alvenaria c/ 114m2 – 03 quartos, terreno c/ 516m2. Rua Elisa Wolkmann - **R$ 29.000,00**

524 – Rau - Casa de madeira c/ 100m2 – 03 quartos, terreno c/ 430 m2. Rua Luís Picolli (c/ asfalto) - **R$ 25.000,00 - Negociável**

515 – Vila Lenzi - Sobrado c/ 255m2 - 1 suíte + 2 quartos, c/ sala coml. Rua Marcelo Barbi - **R$ 98.500,00**

517 – Vila Nova - Sobrado c/ 438m2 - 1 suíte c/ hidro + 4 quartos, c/ sala coml. (+- de 80m2), garagem 3 automóveis e demais dependên-cias. Rua Olívio D. Brugnago, 624 - **R$ 220.000,00**

525 – Vila Lenzi – Casa alvenaria c/ 97 m2 – 3 quartos, terreno c/ 473m2. Rua Vitor Rosemberg - **R$ 48.000,00**

528 - Água Verde - Casa alvenaria c/ 115m², c/ 3 qtos, 65m² nos fundos com 2 quartos. Terreno c/ 567m² - **R$ 69.000,00**

"CASAS À VENDA":

503 – Centro - Casa de madeira c/ 100m2 – 3 quartos, terreno c/ 396m2. Centro – de fronte Unimed - **R$ 40.000,00**

529 - Czerniewicz - Apto (2º andar) Ed. Dâmaris com 76m², 1 suíte + 1 quarto, bwc social, cozinha, sala, lavanderia e churrasqueira - **R$ 43.000,00**

530 - Água Verde - área comercial em alvenaria com 380m². Terreno com 491m². Rua Henrique Nagel, 163 - **R$ 85.000,00**

"TERRENOS À VENDA":

108 – Amizade - Terreno c/ 557,60m2. Rua João Batista Ru-dolf - Resid. Versalhes. (asfalta-do) - R$ 33.000,00

133 – Chico Paula - Terreno c/ 546,84m2(14x39).Próximo Posto Marcolla - R$ 25.000,00

134 – Barra - Terreno c/ 844,90m2 – 500m. do Botafogo - R$ 10.000,00

** CONSULTE-NOS SOBRE OUTROS IMÓVEIS.*

136 - R. João Planinschek + ou - 2.775m², terreno c/ 25m de frente - **R$ 111.000,00**

137 - Nova Brasília - Terreno c/ 3.700m². Próx. Academia Jaraguá Life - **R$ 70.000,00**

115 – Jardim Lenzi - Terreno c/ 450m2. Rua Marcelo Barbi - R$ 20.000,00

114 – Jardim Lenzi - Terreno c/ 480m2 (15x32). Rua Esmeraldina Junkes, (rua com asfalto) - **R$ 13.500,00**

117 – João Pessoa - Terreno c/ 1.750m2. Próx. Ponte de Schroeder – ótimo terreno - **R$ 16.000,00**

127 – Rio Cerro - Terreno c/ 750 m2 + área de domínio. BR SC 416, antes Nanete Malhas - **R$ 20.000,00**

124 – Rio Cerro I - Terreno c/ 780 m2 de esquina. – Loteamento Alzira Hardet - **R$ 14.500,00**

135 – São Luís – Terreno c/ 451,20 m2 (12x37,60) – próx. Estofados Jardim - **R$ 15.000,00**

132 – Vila Lalau – Terreno residencial c/ +- 900m2 - **R$ 65.000,00**

102 – Vila Nova - Terreno c/ 17x38 = 646 m2. Rua Waldemar Rabello, lateral Rua 25 de Julho - **R$ 27.000,00**

128 - Sala comercial c/ 33m² - R. Guilherme Hering, Centro - **$R 18.000,00**

Ref. 517

Ref. 515

Ref. 528

Parcimóveis
PARCERIA DE NEGOCIOS IMOBILIARIOS

- PARCIMÓVEIS - PARCIMÓVEIS - PARCIMÓVEIS - PARCIMÓVEIS -

MARIMAR IMÓVEIS

E-mail: marimar@netuno.combr

Fone/Fax: 275-0051

Rua Fritz Bartel, 77 - SL 03 - Baependi - Próx. Javel Multimarcas

TOPOGRAFIA - ENGENHARIA - ARQUITETURA - CONSTRUÇÃO - ASSESSORIO JURÍDICA ESPECIALIZADA

Terrenos:

São Luiz:

Loteamento Mariano – Com área a partir de 325m², próximo Colégio Jonas Alves. Valor a partir de R$ 9.000,00, sendo entrada mais parcelamento até 60 vezes

Ref. 09 - Com área de 325m², localizado no Loteamento Mariano. Valor R$ 9.000,00

Ref. 30 – Com área de 1.091m², localizado no loteamento Imperador. Valor R$ 16.000,00.

Vieras:

Ref. 13 - Com área de 600m² , localizado na Rua Edmundo Emmenderfer esquina com a Rua 618. Valor R$ 25.000,00 (Negociáveis)

Vila Rau:

Ref. 08 - Com área de 427m² , localizado na Rua Afonso Nicoluzi, próximo Supermercado Tonin. Valor R$ 18.000,00.

Barra do Rio Molha:

Ref. 167 – Com área de 774m², localizado na Rua Frederico G. Schmitz, próximo Loja de Mat. de Construções Winter. Valor R$ 23.000,00

Baependi

Ref. 50 – Com área de 12.300m², localizado nos fundos da Metalúrgica Trapp. Possui 02 lagoas pequenas e 01 grande; nascente de água; árvores frutíferas; ribeirão que passa pelo terreno; casa e rancho de madeira. Valor R$ 170.000,00

Casas:

Vila Lalau:

Vila Lalau - Ref. 03 – Em Alvenaria c/ 150m² e terreno de 420m², sendo: 03 dormitórios e demais dependências. **Valor R$ 65.000,00.**

Ref. 06 – Em Alvenaria c/ 112 e terreno de 416m², sendo: 01 suíte, 02 dormitórios e demais dependências. Tem construção nos fundos com dormitório, cozinha e bwc. **Valor R$ 70.000,00**

Ilha da Figueira:

Ref. 04 - Em Alvenaria c/ 115m² e terreno com 300m², sendo 03 dormitórios e demais dependências. **Valor R$ 40.000,00 (Casa seminova)**

Barra do Rio Molha:

Ref. 169 – Duas casas em Madeira c/ terreno de 860m², sendo: uma casa c/ 02 dormitórios e demais dependências e a outra c/ 03 dormitórios e demais dependências. **Valor R$ 38.000,00**

Barra do Rio Cerro:

Ref. 102

Ref. 102 – Em Alvenaria c/ 120m² e terreno de 970m², sendo: 03 dormitórios e demais dependências. **Valor R$ 18.000,00**

Centenário:

Ref. 166 – Em Alvenaria c/ 250m² e terreno de 450m², sendo: 03 dormitórios e demais dependências. Possui piscina. **Valor R$ 70.000,00.**

Ref. 166

Três Rios do Norte:

Ref. 11 – Em Alvenaria c/ 28m² e terreno de 312m², sendo: 01 dormitório, cozinha e bwc. **Valor R$ 16.000,00 + parcelamento de R$ 180.00 a.m (saldo de R$ 4.000,00)**

Czerniewicz

Ref. 12 - Em Alvenaria c/ 70m² e terreno de 469m², sendo: 02 dormitórios e demais dependências. Existe mais uma casa em madeira de 48m², sendo: 02 dormitórios e demais dependências. **Valor R$ 50.000,00**

Vila Rau – Ref. 40 – Em Alvenaria c/ 72m², sendo: 03 dormitórios e demais dependências. **Valor R$ 27.000,00**

Vila Rau – Ref. 96 – Em Madeira c/ 100m², sendo: 03 dormitórios e demais dependências. **Valor R$ 17.000,00**

Tifa Martins (Loteamento Firenzi) Ref. 41 - Em alvenaria c/ 72m², sendo: 01 dormitório, 01 suíte e demais dependências. **Valor R$ 40.000,00**

Ref. 41

Schroeder I

Ref. 01 - Em alvenaria c/ 63m², sendo: 02 dormitórios e demais dependências. Valor R$ 19.000,00

Apartamentos:

Baependi:

Ref. 600 – No Edifício Mariane Cristine com 127m² de área construída, sendo: 03 dormitórios e demais dependências. **Valor R$ 60.000,00**

Sobrados:

Ilha da Figueira:

Ref. 168 – Em const. Mista c/ 40m² e terreno com 450m², sendo 02 dormitórios e demais dependências. **Valor R$ 11.000,00**

Jaragauá 99

Ref. 02 - Em Alvenaria c/ 254m² e terreno com 308m², sendo: Piso inferior – Sala comercial (com Bar Equipado), cozinha, depósito e dois Bwc's. Piso Superior – 03 dormitórios e demais dependências. Possui Cancha de Bocha. **Valor R$ 60.000,00 (Excelente ponto comercial. Estamos abertos à negociação)**

Vila Lalau:

Ref. 111

Ref. 111 – Alvenaria c/ 350m² e terreno de 336m², sendo: 04 dormitórios, 02 suítes e demais dependências. **Valor R$ 90.000,00 (Construção em faze de acabamento).**

Sitio:

Ref. 170 – Com área de 45.000m² com 02 casas em Alvenaria sendo: Uma c/ 100m² (02 dormitórios e demais dependências); Outra c/ 64m² (02 dormitórios e demais dependências); Construção nos fundos (Garagem) c/ 48m². Possui lagoa de peixe; nascente de água; riacho (córrego); reflorestamento de eucalipto; árvores frutíferas. **Valor R$ 75.000,00**

Nereu Ramos – Ref. 16 – Com área de 30.000m² toda fechada com arame, sendo: 02 casas (153m² e 54m²), 02 lagoas de peixe, pastagem. **Valor R$ 82.300,00**

***Temos outras opções, confira.**

***Temos Carta de Crédito Imobiliário, para: aquisição, construção ou reforma.**

***Temos casas em construção e também construímos.**

***Financiamos o imóvel utilizando o seu FGTS.**

IMOBILIÁRIA MENEGOTTI - IMOBILIÁRIA BARRA SUL - IMOBILIÁRIA A CHAVE - IMOBILIÁRIA SÉCULUS - GIRASSOL NEGÓCIOS IMOBILIÁRIOS - MARIMAR IMÓVEIS - VILSON CORRETOR DE IMÓVEIS - RANCHO IMÓVEIS - TEODORO CORRETOR DE IMÓVEIS - IMOBILIÁRIA MENEGOTTI - IMOBILIÁRIA BARRA SUL - IMOBILIÁRIA A CHAVE - IMOBILIÁRIA SÉCULUS - GIRASSOL NEGÓCIOS IMOBILIÁRIOS - MARIMAR IMÓVEIS - TEODORO CORRETOR DE IMÓVEIS - RANCHO IMÓVEIS - VILSON CORRETOR DE IMÓVEIS

Acervo: Biblioteca Pública do Estado de Santa Catarina

IMOBILIÁRIA MENEGOTTI - IMOBILIÁRIA BARRA SUL - IMOBILIÁRIA A CHAVE - IMOBILIÁRIA SÉCULUS - GIRASSOL NEGÓCIOS IMOBILIÁRIOS - MARIMAR IMÓVEIS - VILSON CORRETOR DE IMÓVEIS

RANCHO IMOVEIS

Uma parceria correta.

CRECI 820-J

CENTRAL DE VENDAS

☎ 373-0283

Rua Irineu Vilella Veiga, 137 - Centro
GUARAMIRIM - SC

Cód. 375 - Casa em alvenaria com 210m2 - 5 quartos - Terreno com 450m2 - Rua Max Döering Czerniewicz - JARAGUA DO SUL - R$ 80.000,00.

Cód. 376 - Casa em Alvenaria com 170m2 - 2 quartos - Terreno cm 243m2 - Rua Victor Bramoski CENTRO - GUARAMIRIM - R$ 80.000,00

Cód. 965 - Casa em alvenaria com 156m2 - 02 quartos - 01 suíte - Terreno com 560m2 - Rua Expedicionário Olímpio José Borges - Bairro Avaí - Guaramirim - R$40.000,00.

Cod. 379 - Casa em alvenaria 112m2 - 3 quartos - Terreno com 728,50m2 - Rua Barracão - Recanto Feliz - R$28.000,00.

Cod. 971 - Casa mista com 106m2 - 03 quartos - Terreno com 450m2 - Rua Nova Esperança - R$ 20.000,00.

Cod. 972 - Casa mista com 168m2 - 05 quartos - Terreno com 897m2 - Rua Expedicionário Olimpio Jose Borges - R$32.000,00

Cód. 947 - Sobrado em alvenaria com 220m2 - 1 suite = 2 quartos - Terreno com 630m2 - Rua Pedro Graf BAIRRO AVAI GUARAMIRIM R$ 130.000,00

GUARAMIRIM - CENTRO

Cód. 888 - Casa em alvenaria com 140m2 - 6 quartos - Terreno com 420m2 - Rua José Dequech - R$ 75.000,00

Cod. 958 - Casa em alvenaria com 138m2 - 1 suite + 2 quartos - Terreno com 480m2 - Rua Pedro Francisco Klein R$ 55,000,00

Cód. 890 - Casa em alvenaria com 136m2 - 01 suíte + 02 quartos - Terreno com 630m2 - Rua Pedro Francisco Klein R$ 60.000,00.

GUARAMIRIM - AVAÍ

Cód. 960 - Terreno com 808,50m2 na Rua João Bona - Infra - estrutura completa - Escriturado - R$23.000,00.

Cod. 975 - Casa mista com 56m2 - 4 quartos - Terreno com 450m2 - SC 413 Km 10 - R$12.000,00.

Cód. 374 - Casa em madeira com 98m2 - 4 quartos - Terreno com 2.500m2 - Rua João Sotter Corrêa - R$ 40.000,00.

JARAGUA DO SUL

Cód. 973 - Casa em alvenaria com 240m2 - 2 quartos - suíte - Terreno com 425m2 - Condomínio Dona Benta - Bairro João Pessoa - R$80.000,00.

GUARAMIRIM - GUAMIRANGA

Cód. 875 - Casa em alvenaria com 150m2 - 01 suíte + 02 quartos - Terreno com 500m2 - Estrada Guamiranga - R$40.000,00.

Cód. 867 - Terreno com 312.500m2 - Estrada Poço Grande - Casa madeira com 98m2 - R$ 350.000,00.

GUARAMIRIM - RIO BRANCO E SERENATA

Cód. 970 - Casa em alvenaria com 81m2 - 01 quartos - Terreno com 720m2 - SC 413 Km 05 - R$20.000,00.

Cód. 868 - Terreno com 270.111m2 - Estrada Sereneta - R$300.000,00.

Cód. 963 - Casa em alvenaria com 117m2 - 01 suíte + 02 quartos - Terreno com 392m2 - Rua Beijamim Girardi - Vila Carolina - R$38.000,00.

GUARAMIRIM - IMIGRANTES

Cód. 956 - Casa em alvenaria com 224m2 - 06 quartos - Terreno com 8.000m2 - Rua Rodolfo Tepasse - R$120.000,00.

GUARAMIRIM - NOVA ESPERANÇA

Cód. 378 - Casa em alvenaria com 120m2 - 02 quartos - Terreno com 850m2 - Rua 28 de Agosto - R$80.000,00.

PARCIMÓVEIS - PARCIMÓVEIS - PARCIMÓVEIS - PARCIMÓVEIS - PARCIMÓVEIS - PARCIMÓVEIS - PARCIMÓVEIS - PARCIMÓVEIS

Parcimóveis
PARCERIA DE NEGOCIOS IMOBILIARIOS

A PARCIMÓVEIS deseja a todos um FELIZ NATAL e um PRÓSPERO ANO NOVO

Acervo: Biblioteca Pública do Estado de Santa Catarina

Creci 1462-J

LEIER IMOBILIÁRIA

371-9165

www.imobiliarialeier.hpg.com.br

imobiliarialeier@terra.com.br ou ileier@terra.com.br

Rua Reinoldo Rau, 144 - Jaraguá do Sul - SC

ESPECIAL - IMÓVEL COMERCIAL

Ref. 19 - AMIZADE - Novos, c/ suíte + 2 qtos, c/ sacada, garagem, R. Jorge Czerniewicz - R$ 55.000,00 - à combinar, aceita financiamento bancário

Ref. 165 - COMERCIAL/RESIDENCIAL - CENTRO - c/ 383,40m², frente p/ Rua Walter Janssen - R$ 42.000,00 à combinar (lateral da Rua Procópio Gomes)

Ref. 576 - BARRA RIO CERRO - c/ 874,25m² - Rua Placido Satler, loteamento Satler - R$ 16.000,00

Ref. 444 - BARRA RIO CERRO - COMERCIAL - c/ 1.740,00m², frente de 30,00x58,00m, Rua Horácio Rubini, sentido Pomerode - R$ 100.000,00

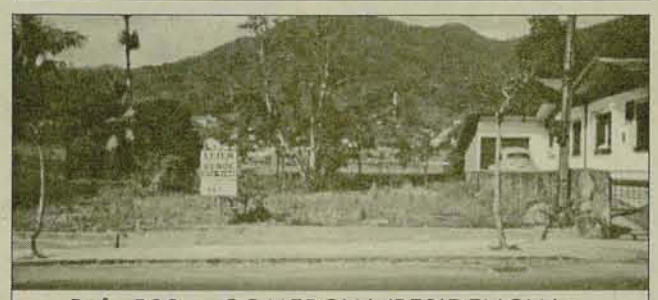

Ref. 582 - COMERCIAL/RESIDENCIAL - JARAGUA ESQUERDO - terreno c/ 817,00m² - frente de 15,50m para a Rua João Januário Ayroso, fundos em 50,00m - R$ 45.000,00

Ref. 302 - CZERNIEWICZ - terreno c/ 642,58M², frente de 14,44 para a Rua Emma Ziemann - R$ 37.000,00

Ref. 365 - ILHA DA FIGUEIRA - casa em alvenaria, 2 qtos, copa, cozinha, bwc, lavanderia, churrasq., esquina Rua Nossa Senhora Aparecida - R$ 40.000,00

Ref. 607 - ANA PAULA - Casa em alvenaria c/ 80,00m², terreno c/ 500,00m² - Rua Francisco Hruscka - R$ 45.000,00

Ref. 608 - BAEPENDI - Casa em alvenaria c/ 156,00m² - terreno 588,00 - Rua José Marcelino - semi-nova, 3 quartos - R$ 75.000,00 - aceita parcelamento

Ref. 35 - CENTRO - c/ 161,00m², suíte + 2 qtos + dep., sacada, garagem p/ 2 carros, Rua Piçarras, 2 ambientes de salão de festas, 1° andar - R$ 70.000,0 a combinar, aceita financiamento bancário

Ref. 335 - AMIZADE - apto c/ 72,15m², residencial amizade, 2 qtos, sala, cozinha. Rua Arthur Gunther, Amizade. Quitado - R$ 37.000,00

Ref. 331 - CENTRO - apto c/ área total de 112,20m², suíte + 2 qtos, dep., Edif. Bergamo - R$ 60.000,00 - Rua Reinoldo Rau

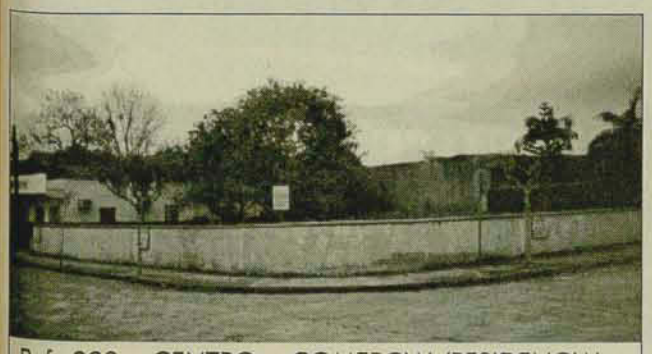

Ref. 298 - CENTRO - COMERCIAL/RESIDENCIAL - esquina c/ 510,00m² - Rua Jorge Lacerda - R$ 85.000,00

Ref. 334 - COMERCIAL - c/ 1.577,40m² - frente c/ 42,00m p/ João Januário Ayroso - R$ 100.000,00 - entre e parc.

Acervo: Biblioteca Pública do Estado de Santa Catarina

643-J

Chalé Imobiliária

GALPÃO
Rua 13 de Maio
Área + ou - 300,00m².
Valor à combinar

TERRENO - Rua Walmor Zonta, lote 191 - Centenário. Área 350,00m². **Valor R$ 16.500,00**

CASA ALVENARIA - R. Erwin Doege, 71 - Barra Rio Cerro. Área 365,00m², const. 96,00m². 3 dorm. + sala + coz. + área de serv + bwc + garagem - **R$ 38.000,00**

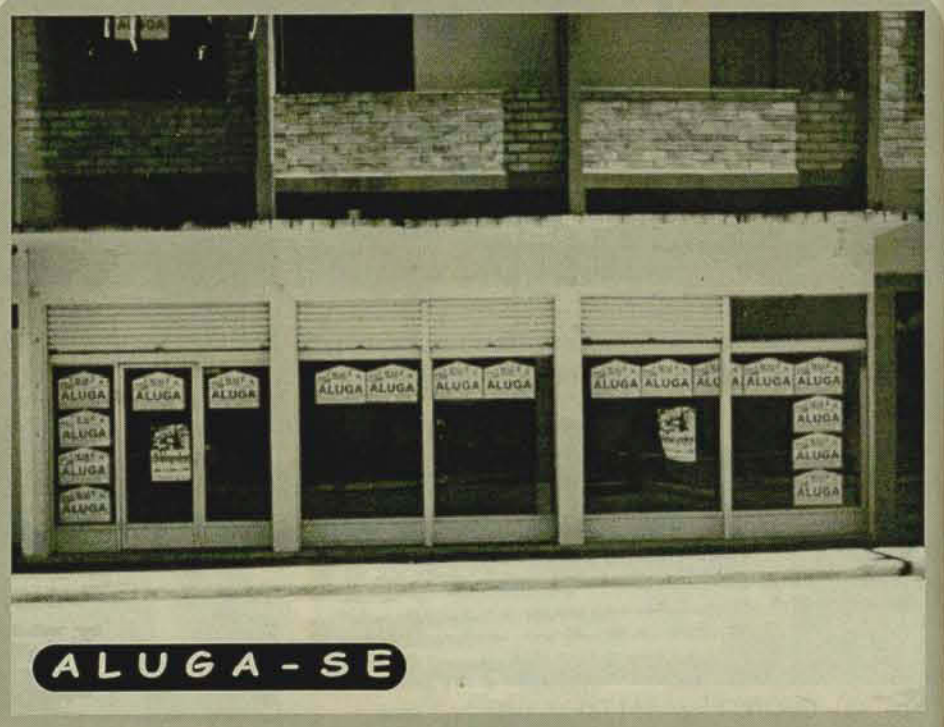

SALA COMERCIAL - R. Reinoldo Rau, 530 - Centro - à combinar

COMPRA - VENDA - ALUGA - ADMINISTRA

Rua Reinoldo Rau, 58 - Tel: 371-1500 - Fax: 275-1500 - E-mail: imbchale@netuno.com.br

PLANTÃO: 9975-1500

Acervo: Biblioteca Pública do Estado de Santa Catarina

Engetec Construtora e Imobiliária

Fone/Fax: (047) 370-0919 / 370-0819

E-mail: engetecj@zaz.com.br

Rua Padre Francken, 253

Tel. Plantão 9102-6707 ou 9102-6772

Engetec
CRECI 934-J

PRÓXIMO A RECREATIVA DA MARISOL. Apartamento com 1 suíte + 2 quartos, 240m² de área, 2 salas, cozinha, lavanderia, dependência de empregada completa. R$ 100.000,00.

Residencial Bartel – ***Apto c/ 1 suíte + 2 quartos, demais dependências. Rua Fritz Bartel Bloco 4 – 4º andar. Próximo a rodoviária. R$ 280,00 + condomínio de 40,00.***

Casa de alvenaria, ***Jaraguá esquerdo (São Luís) frente rua João Franzner, com 1 quarto demais dependências. R$ 180,00.***

TRÊS RIOS DO NORTE - Casa de alvenaria com 3 quartos, 2 bwc, cozinha. Terreno com 450 m². R$ 16.000,00

* ***ILHA DA FIGUEIRA*** – Rua Exp. José Ribeiro. Casa com 3 quartos, 1 BWC, sala, cozinha, lavanderia, garagem e estrutura para dois pisos. ***R$ 45.000,00.***

* ***VILA LALAU*** - Apto. Vitória Régia, c/ ***R$ 18.000,00*** de entrada e assumir o restante junto a caixa.

* ***ILHA DA FIGUEIRA*** - Casa mista + casa peq. em alv. c/ 515m² de área total e 190m² área const. ***R$ 60.000,00.***

* ***VILA NOVA*** - Apto de ***R$ 54.000,00*** - 2 quartos, sala, coz., lavanderia e gar., próxima Rainha da Paz, com área da festa e piscina.

Ed SCHIOCHET – 1 SUÍTE + 2 QUARTOS, SALA COM SACADA, DEPENDÊNCIA DE EMPREGADA, COZINHA, LAVANDERIA, GARAGEM PISCINA E SALÃO DE FESTAS. R$ 85.000,00

* ***VILA LALAU*** - casa com 140,00m², com casa de madeira nos fundos - ***R$ 70.000,00***. Aceita terreno em Schroeder

* ***VILA LENZI*** - casa em alv. c/ 134m², com 3 qtos, sala, coz., garagem, com sacada e lavanderia - ***R$ 64.000,00***

* ***ILHA DA FIGUEIRA*** – Loteamento Dona Julia, com terreno de 334m². ***R$ 15.000,00***

* ***VILA NOVA*** – Edf. Marangoni com 2 quartos, sala, cozinha, BWC, lavanderia ***R$52.000,00***

* ***CENTRO*** – Casa Rua Florianópolis com piscina próx ao posto Marechal

* ***VILA LENZI*** - casa em alv. c/ 134m², com 3 qtos, sala, coz., garagem, com sacada e lavanderia - ***R$ 64.000,00***

* ***ESTRADA NOVA*** - casa com 80m², 3 quartos, sala, copa, coz., lavanderia, garagem e bwc - ***R$ 25.000,00***

* Casa em alvenaria, com 3 qtos, 2 salas, cozinha, lavanderia e garagem. Área de festas c/ 138m². ***R$ 38.000,00*** entrada + assumir caixa

Ed. ISABELA - com 132,11m², 1 suíte + 2 quartos, 2 Bwc, sacada, cozinha, lavanderia, garagem, sala, piscina e salão de festas. R$ 79.000,00.

* ***CHICO DE PAULA*** - Casa de alvenaria (Próx. posto Marcolla) ***R$ 90.000,00***

* ***AMIZADE*** – Terrenos no Loteamento Versalles com área de 450 m² nos valores de ***R$ 25.000,00***.

* ***JARAGUÁ ESQUERDO*** – Condomínio Azaléia, terreno com 720,00m². ***R$ 32.000,00.***

* ***VILA RAU*** - casa c/ 2 qtos + bwc, cozinha, dispensa, garagem p/ 2 carros. Terreno c/ 145m². ***R$ 55.000,00*** permuta por casa em Guaramirim - Schroeder e aceita carro no valor até R$ 10.000,00

* ***VILA LENZI*** - Terreno com 450 m² ***R$ 17.000,00***

* ***ÁGUAS CLARAS*** – Terreno com 967,50 m² valor de ***R$ 10.000,00***

Sala: ***Rua 25 de Julho com banheiro e estacionamento. R$ 230,00.***

* ***VILA RAU*** - Casa em alvenaria, semi-acabada ***R$ 22.000,00***

* ***CENTRO*** - Rua Amazonas com área de 600 m² próx. Edf. Amarantus ***R$ 65.000,00.***

VILA NOVA – Residencial ou comercial com 3 quartos localizado na rua Domingos Brugnago nº 611.

Valor venda: R$ 120,000,00
Valor locação: 490,00 mensal

* ***VILA NOVA*** - Casa com área de 230,00m², 3 qtos, 3 salas, copa, cozinha, lav., terraço, 2bwc, garagem p/ 3 carros. ***R$ 70.000,00***

* ***JGUÁ ESQUERDO*** - Sobrado com 504m² - 2 salas comerciais em baixo - ***R$ 212.000,00***

CENTRO - Rua José Emmendoerfer, 1416, próximo ao Edifício Amaranthus, ao lado quadros 3 américas. Terreno com área de aproximadamente 1.730,00m², casa em alvenaria medindo 106m².
PREÇO: à vista em dinheiro R$ 160.000,00 ou aceita-se tudo em veículos, com valores a combinar

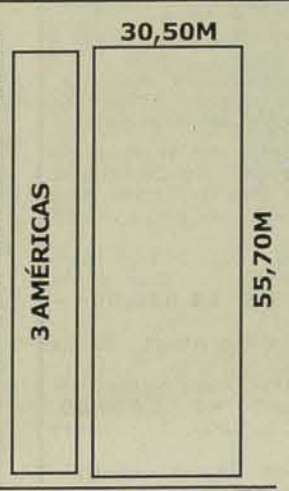

CENTRO - Apartamento com 1 suíte mais 2 quartos, 2 salas, dep. de empregada, lavanderia, bwc social no valor de ***R$ 58.000,00***

Acervo: Biblioteca Pública do Estado de Santa Catarina

PORTOCRED SELECIONA MOÇAS

para atuarem na área comercial, no mínimo 2º grau completo, de 18 a 25 anos. Interessados comparecer munidos de documentos na terça-feira, 4 de dezembro, no horário das 9 horas às 12 horas. Endereço R. Cel. Procópio Gomes de Oliveira, 83.
Tratar: 370-0417.

VENDE-SE

Terreno com 493m², na Rua Amábile T. Pradi, próx. ao Cond. Azaléias -
R$ 16.000,00.
Tratar: 9973-8335 ou 371-8814
Imobiliária Séculus - creci 1873-J

Creci 852-J

Lar Imóveis

275-2010 / 9101-9028 / 9122-7393
Av. Mal. Deodoro da Fonseca, 583

VENDE

- Apto. Centro (Edif. Catarina Ersching) c/ suíte + 1 qto., bwc, sala, copa, coz., lavanderia e sacada c/ churrasq. Garagem, playground, piscina, salão de festas e 2 elevadores. R$ 78.000,00 negociáveis, pronto para morar.
- Apto. Bairro São Luis, próximo arroz urbano. Edifício Jardim São Luís, c/ churrasqueira na sacada e salão de festas. Montamos o plano de financ. conforme suas condições. Aproveite.
- Sala comercial, bairro São Luís, próximo arroz urbano, Edifício Jardim São Luís.
- Terreno c/ 496m² (16x31) no B. Amizade próx. Salão Amizade. R$ 10.000,00.
- Terreno no B. Santo Antonio - somente R$ 6.000,00 quitado.
- Casa de alvenaria, B. Santo Antonio - R$ 8.500,00 e assumir 1 salário mínimo mensal.
- Casa mista c/ 4 qtos., Chico de Paula, próx. Escoteiros. Terreno c/ 600m² (15x40) - R$ 31.800,00.
- Galpão Indl. c/ 250m² (fechado) + 1 galpão (aberto) c/ 105m², garagem p/ 2 carros. Parte superior - 1 apto. c/ 215m² - suíte + 3 qtos. e demais dep., Vila Lenzi.
- Apto. 1 suíte c/ sacada + 2 qtos e sacada na sala c/ churrasqueira. Ótima localização, próx. a Prefeitur, antes de comprar outro conheça este lindo projeto arquitetônico no Residencial Gadotti.

IMÓVEIS
casas / apartamentos / chácaras / terrenos

CASAS

Vende-se casa de alvenaria, com 120m², Barra do Rio Cerro. R$ 38.000,00, aceita-se carro no valor. Tratar: 370-8782.

Vende-se sobrado c/ 178m² construídos, contendo 1 suíte + 2 qtos, 1 escritório, copa, cozinha com dispença, sala, bwc social, churrasqueira, lavanderia, garagem para 2 carros, alarme e aquecimento de água. R$ 70.000,00 e aceita apto ou terreno de menor valor como parte do pagamento. Tratar: 376-1266, com Rose ou 9953-3322, com Alexandre.

Vende-se ou troca-se casa em João Pessoa, no Condomínio Dona Benta. Terreno com 250m² e casa de 60m². Valor R$ 9.000,00 + 32 parcelas de um salário mínimo. Aceito carro em troca. Tratar: 9997-7184, com Celso.

Aluga-se casa mista, bairro Vieiras, próx. bebidas kienen, com 3 qtos, toda murada. R$ 220,00. Tratar: 9104-4588.

Aluga-se kitinete, bairro Ilha da Figueira, próx. Posto Pérola. Valor R$ 150,00. Tratar: 9104-4588.

Vende-se próx. ministério trabalho, no cento, 1 excelente casa alv., com 3 qtos, bwc, sala, copa, coz, lavanderia, garagem para 2 carros. R$ 32.000,00. Aceito negócio, somente para particular. Tratar: 371-6069.

Vende-se casa de alvenaria com 120m², situada na Rua Erwin Doege, 71, na Barra do Rio Cerro. Valor R$ 38.000,00, aceita carro no negócio e financia até R$ 15.000,00. Tratar: 370-8782 ou 9991-7544, com Claídes ou Vanderlei.

Vende-se ótima casa de alvenaria com 180m², com 1 suíte + 3 quartos + dependências, localizada no centro. R$ 60.000,00. Tratar: 371-6238.

Vende-se uma casa bagalô de alvenaria, localizada na Vila Lenzi, contendo 3 quartos, 2 bwc, sala, cozinha, garagem, lavanderia grande com churrasqueira. Área do lote 468m², e a área da casa de 118m². Tendo também no mesmo terreno uma meia-água com 3 peças de alvenaria. R$ 55.000,00. Tratar: 372-0815 ou no endereço R. Arquimedes Dantas, 151.

Vende-se ou aluga-se sobrado em Barra Velha, com 3 quartos, 2 salas, 2 bwc, garagem e churrasqueira. Tratar: 370-7441 ou 9905-3941.

Compro meia-água, retiro do local. Tratar: 371-5640.

Vende-se casa com 140m², construção nova, no loteamento Versalles. Com suíte, 2 quartos e demais dependências, com garagem 2 carros e churrasqueira. Tratar: 9975-4135.

EMPRÉSTIMOS

Funcionários públicos em geral, aposentados, pensionistas estaduais, municipais e assalariados em geral. Com desconto em folha ou cheque pré. Sem limite de idade, sem SPC ou serasa para desc. folha.
Rua João Planinschek, 293, sala 6 (antigo Zonta Mat. Constr.)
9991-6366

VIAGEM PARA APARECIDA DO NORTE,
Rio de Janeiro e Campos do Jordão.
Saída: 25/12/2001 às 22 horas, com retorno no dia 30/12/2001.
Interessados ligar para 372-3156, com D. Bárbara ou pelo endereço: Rua Irmão Leandro, próximo ao viaduto, Vila Lenzi.

CRECI 9238

Walter
Corretor de Imóveis
E-mail: grotewold@netuno.com.br
Tel: 372-3922 / 9122-4198

ÁREA P/ MINI CHÁCARA

Localizada na Estrada Garibaldi, com área de 4.770m², 45x106, totalmente plana com ótima lagoa, energia elétrica, podendo também servir para construção de residência, galpão industrial ou comercial. ***Preço: R$ 19.000,00***

TERRENO

- Terreno Giardini Lenzi, 780m², 15x52 - ***R$ 19.300,00***
- Terreno lot. Divinópolis (Figueira), 397m² - ***R$ 15.000,00***

Área para mini-chácara

ZIEMANN ASSESSORIA

VENDE - Terreno com 1.020m², edificado com 1 sala comercial de aprox. 180m² com estrutura para possível ampliação + 1 casa de madeira com 60m². Rua Vidal Ramos - Centro - Corupá - **R$ 60.000,00**. Aceita proposta

VENDE - Casa mista com 120m², em terreno de 700m², Rua Alberto Baumle - Corupá - **R$ 20.000,00**
VENDE - Casa em alvenaria, com área de 318m². Rua 15 de Novembro, 225 - Corupá - Centro - **R$ 100.000,00**
VENDE - Casa em alvenaria, com 167m² (em construção), em terreno de 998m² - Rua Klara Hermann, 848 - Corupá - **R$ 16.000,00 + financiamento.** Aceita proposta.
VENDE - Terreno com 25.000m² - Rua Alberto Darius - Corupá - **R$ 54.000,00**
VENDE - Chácara com 112.500m², casa mista com 90m², água em abundância, Corupá - **R$ 55.000,00**
ALUGA - Sala comercial - Av. Getúlio Varas, 21 - Centro - Corupá - **R$ 230,00**
ALUGA - Sala comercial - Rua Vidal Ramos - Centro - Corupá - **R$ 550,00**

Fone/Fax: 375-0163 - Cel. 9975-1168
Av. Getúlio Vargas, 60 - Corupá - SC

Luca Corretor IMÓVEIS
CRECI 7146
Rua Cel. Procópio G. de Oliveira, 1493
☎ 370-1788 - Fax: 275-2294

ALUGA - Casa mista com 3 qtos, próx. Bebidas Kienen - Bairro Vieiras - ***R$ 220,00***

ALUGA - Kitinete (quarto, cozinha, bwc & lavanderia) Ilha da Figueira (próx. Posto Perola) ***R$ 150,00***

GALPÃO PRÉ-MOLDADO
Área constr. 200m², forro de PVC, piso mozaico, estacionamento coberto, área privativa p/ carga e descarga, terreno de esquina com 632m², frente p/ BR 280 - ***R$ 55.000,00 (super negociável)***

PLANTÃO DE VENDAS - 9104-4588

Acervo: Biblioteca Pública do Estado de Santa Catarina

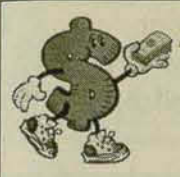

Empréstimo Pessoal
FÁCILCRED
SOLUÇÃO PARA VOCÊ
Simples, rápido e sem burocracia

Venha conferir a menor taxa de juro!
MÁXIMA Promotora de Vendas

Basta apresentar:
Carteira de identidade - Comprovante de residência - Comprovante de renda - Talão de Cheques
* oferta sujeita a aprovação

Rua Reinoldo Rau, 60 (Market Place) 6º andar, sala 601 - ***Fone: 371-8464***

VCS-Habitasul
Empreendimentos Imobiliários
IMOBILIÁRIA E CONSTRUTORA
CRECI 0074 CRECI 5005

372-1499
371-3807

Rua Expedicionário Gumercindo da Silva, nº 119 - Próximo a Caixa Econômica Federal

LANÇAMENTO:

RESIDENCIAL ROCHEDO

- APTOS COM 02 DORMITÓRIOS, SALA, COZINHA E DEMAIS DEPENDÊNCIAS
- ESQUADRIAS EM ALUMÍNIO NAS JANELAS
- PORTÃO ELETRÔNICO
- SALÃO DE FESTAS
- UMA VAGA DE ESTACIONAMENTO POR APARTAMENTO
- CHURRASQUEIRA

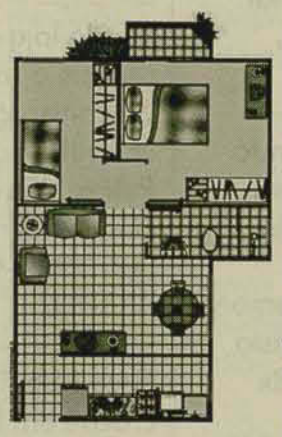

OBS: OS MÓVEIS SÃO MERAMENTE ILUSTRATIVOS

LOCASLIZADO NA VILA LALAU – PRÓX. WEG II
RUA: FRIEDRICH W. SONNENHOHL, S/N

É TUDO O QUE VOCÊ PRECISA PARA MORAR BEM

CONSULTE-NOS
CONSTRUÇÃO E VENDAS
VCS EMPREENDIMENTOS IMOBILIÁRIOS LTDA

Chiodini
EMPREENDIMENTOS IMOBILIÁRIOS
AV. MAL. DEODORO DA FONSECA, 1435 - SALA 04
CRECI 1439-J

ALUGA
VENDE COMPRA
FONE: 275-0172

214 - Apto. Central: Rua Domingos R. da Nova - Ed. Jacó Emmendoerfer - 1º andar - 1 suíte, 1 qto e demais dependências + área anexa de 27,00m² - R$ 58.000,00
— Possuímos também apartamentos central de 2 e 3 quartos através de sistema de condomínio.
— Consulte-nos.
304 - Terreno com 3.719,25 - Rua Ana Zacko (Lateral Walter Marquardt) - **R$ 62.000,00**
319 - Terreno com 825,71m² - Centro - Rua Nelson Nasato
311 - Terreno com 2 casas em madeira com área de 871,98m² - Bairro Rio Molha - **R$ 25.000,00**
317 - Terreno com 721,57m² - Condomínio das Azaléias - Jguá Esquerdo - Aceita automóvel.
404 - Casa alvenaria com 120,00m² - Rua Roberto Ziemann - Três Rios do Norte. Possui anexo para comércio. **R$ 28.000,00** (aceita automóvel de menor valor).
405 - Casa Madeira - Rua Adelina - Schroeder - área de 108,00m² - Terreno com 450,00m². Aceita auomóvel como parte do pagamento - **R$ 15.000,00**
406 - Casa alvenaria Bairro Czerniewicz - Rua Henrique Sohn - área de 210,00m² - Terreno com 1.300,00m² - 1 suíte, 2 quartos, bwc, copa, cozinha, dep. empregada, escritório, lavanderia ampla, sala e churrasqueira - **R$ 106.000,00**

Aluguel: Apartamento central com suíte c/ hidromassagem, 2 qtos, dep. empregada, churrasqueira e demais dependências.

MARCATTO IMÓVEIS CRECI 093
Lotes financiados
☎371-1411 VENDE ☎371-1136

TERRENOS
- Terreno com 535,00m², esquina, no loteamento Camposampiero I, Jaraguá Esquerdo. Valor R$ 20.000,00.
- Terreno com área de 442,00m² (13x34), sito no loteamento Piermann, próximo a escola Giardini Lenzi. Valor R$ 16.000.00.
- Terreno com área de 420,00m² (15x28), sito a Rua Henrique Bortolini, próximo a escola Cristina Marcatto. Valor R$ 20.000,00.
- Dois terrenos com 420,00m² (cada), no loteamento O Dia. Jaraguá Esquerdo. Valor R$ 11.000,00.
- Terreno com 405m², esquina, Loteamento São Cristovão. Valor R$12.000,00.

CASAS
- Casa de alvenaria com 130,00m², situado no loteamento Zangheline. Valor R$ 30.000,00.
- Casa de alvenaria com 397,00m², Vila Nova.
- Casa de Alvenaria com 400,00m², Centro.
- 1/2 (meia) Água de Alvenaria, 40,00m², na Rua José Narloch, no Ana Paula II. (Rua asfaltada). Valor R$ 17.000,00
- 1/2 (meia) Água de madeira, loteamento Ouro Verde. Valor R$ 14.000,00
- 1/2 (meia) Água de madeira, loteamento Ouro Verde. Valor R$ 12.000,00

LOTEAMENTOS FINANCIADOS EM ATÉ 60 PAGAMENTOS, COM UMA PEQUENA ENTRADA
- CAMPOSAMPIERO I
- CAMPOSAMPIERO II
- FIRENZE
- OURO VERDE
- SÃO CRISTOVÃO

CONDOMIÍNIO FECHADO

-FLAMBOYANT

Empreendimentos Imobiliários Marcatto
Av. Mal. Dedoro, 1179
☎371-1136

Informativo Imobiliário AIJS

A AIJS convida a todos os associados e familiares para participar do almoço de encerramento.

Data: Hoje 15/12/2001
Local: Piquete Lembrança do Velho Pai - Schroeder (Chácara do Sr. Onésio Garcia)
Horas: A partir das 12 horas

E desde já deseja a todos clientes e amigos um FELIZ NATAL e um próspero ANO NOVO

...
ANTECIPANDO O NATAL
...

IMOBILIÁRIA Garcia
FONE/FAX275-0019
CRECI 1541-J

VENDE :

LINDO LOTE c/ área de 315,00m² (15x21), livre de enchente, pronto para construir. Localizado na Rua 902, Loteamento Primavera, Bairro Estrada Nova. Valor R$ 8.500,00 (Aceita-se financiamento)

Rua João Planinscheck, 302 - Jaraguá do Sul - SC

Acervo: Biblioteca Pública do Estado de Santa Catarina

DIVERSOS

Vende-se aparelho de som Panasonic SFAK 78, com kit de 5 caixas acústicas (2 frontais, 2 surround e 1 central), 3 amplificadores, 1 controle, lugar para 5 cd's, 4.000W PMPO. Valor a combinar. Tratar: 370-9005.

Vende-se vídeogame playstation + 2 controles analógicos, 1 memory card, 38 CDs de jogos e 4 meses de garantia. À vista R$ 350,00. Tratar: 9975-1517, com Benício.

Vende-se 1 scanner de mão genius color SE, à vista R$ 70,00. Tratar: 9975-1517, com Benício.

Vende-se 1 kit completo (curso) para memorização megamemory. À vista R$ 80,00. Tratar: 9975-1517, com Benício.

Vende-se 1 telefone motorola digital (primeiro modelo digital lançado) + 1 duplo carregador de bateria, 2 baterias 24 horas, 1 alimentador de bateria para carro. À vista R$ 60,00. Tratar: 9975-1517, com Benício.

Vende-se patinete caloi, R$ 65,00. Tratar: 370-0464.

Vende-se barraca para duas pessoas. R$ 60,00. Tratar: 370-0464.

Vende-se mesa de pimbolim. R$ 130,00. Tratar: 370-0464.

Vende-se TV por R$ 110,00. Tratar: 370-0464.

Vende-se espelho para banheiro. R$ 12,00. Tratar: 370-0464.

Vende-se disco de música alemã. 3 disco por R$ 6,00. Tratar: 370-0464.

Vende-se aparelho digital para medir PH (novo), por R$ 220,00. Tratar: 370-0464.

Vende-se balança mecânica para análises em laboratório (importada). R$ 420,00. Tratar: 370-0464.

Vende-se banheira de hidromassagem completa, sem uso, nova. R$ 1.000,00. Tratar: 9102-0356.

Vendo televisão 14', controle remoto, em bom estado. R$ 200,00. Tratar: (47) 9114-7963.

Vende-se barraca para 5 pessoas. R$ 250,00 negociável. Tratar: 370-8271 ou 9953-0413, com Genilso.

Aluga-se galpão na Rua Erwino Menegotti, após Samae, com 90m². R$ 250,00. Tratar: 9992-4682.

Compra-se impressora Epson Style, com defeito. Tratar: 276-0602, com Alexandre.

Procuro galpão para alugar, acima 200m². Tratar: 372-2316.

Vende-se linha telefônica 370. Valor R$ 300,00. Tratar: 9975-3155.

Vende-se aparelho bina (detector de chamadas). R$ 50,00. Tratar: 9975-3155.

Vende-se máquina de costura singer, com gabinete elétrica completa (nova). R$ 300,00. Tratar: 9979-1576, com Gilmar.

Vende-se carrinho de bebê, cor verde, em bom estado. R$ 75,00. Tratar: 275-2656, com Solange.

Vende-se filhote de gato himalaia. Tratar: 9902-5155.

Vende-se brinquedos para lojista a partir de 1,99, avaliado em R$ 600,00, mas vendo por R$ 300,00. Tratar: 376-2412.

Vende-se bicicleta brisa infantil para criança até 7 anos. R$ 45,00. Tratar: 370-9228, com Rosane.

Vende-se vídeo-locadora com grande acervo de fitas na Vila Lenzi. Aceita-se carro ou imóvel. Tratar: 275-3937.

Vende-se vídeo-cassete 4 cabeças. R$ 200,00. Tratar: (47) 375-0146, com Léia.

Vende-se nintendo 64, na caixa, em excelente estado, acompanha 2 cartuchos e memory card. Preço à vista R$ 350,00 ou 3x R$ 380,00. Tratar: 371-2170 com Marcio ou Marcos.

Vende-se lanchonete no centro da cidade, com ótima clientela. R$ 15.000,00. Tratar: 275-0606.

Vende-se mercearia do Léo à 500m p/ dentro da rua da gruta, antiga Tifa dos Pereira, com estoque completo. R$ 13.000,00. Tratar: 371-7341.

Faço artesanato em madeira (mesinhas, cavalinho, caminhãozinho). Tratar: 371-7242 ou Rua Rudolfo Hufenuessler, 333.

Vende-se uma máquina de lavar, marca Müller, de madeira, excelente estado. Tratar: 9902-6249.

Vende-se 1 loja completa com todos os acessórios, com telefone, ponto + de 7 anos. Valor R$ 15.000,00, na Av. Getúlio Vargas, 594, Centro. Tratar: 275-1808, com Isac.

Vendo loja de móveis e material de construção em Joinville, bairro Bom Retiro, ótima clientela. Tratar: (47) 3025-4549 ou 453-1023.

Faço trabalhos de crochê em barbante e rafia, jogos de banheiros, tapetes em geral, chapéus para praia e piscina. Aceito encomenda ou pronta entrega. Tratar: 370-8416, com Odete.

Vende-se esteira elétrica atletic. Tratar: 371-6707.

Vende-se aparelho de abdominal grande. Tratar: 371-6707.

Vende-se bateria de celular e carregador Nokia. Valor a combinar. Tratar: 9121-2362, com Joilce.

Vende-se lavadoura continental por R$ 350,00. Tratar: 370-7276, com Salete.

Vende-se jogo de estofado 2 e 3 lugares. R$ 250,00. Tratar: 372-3388 ou 9973-9643.

Vende-se ar-condicionado, novo, Eugim, 6000btus. R$ 450,00. Tratar: 372-3388 ou 9973-9643.

Vende-se 2 fogões (Brastemp, 6 bocas. R$ 150,00) e outro R$ 75,00. Tratar: 372-3388 ou 9973-9643.

Vende-se jodo de estofados 2 e 3 lugares. R$ 450,00. Tratar: 372-3388 ou 9973-9643.

Vende-se computador com Kit multimidia, sem impressora R$ 1.300,00. Tratar: 370-4617 ou 9903-0560, com Ricardo.

IMPERDÍVEL – Vende-se loja de festas completa. R$ 25.000,00, negociável. Tratar: 9101-7736.

Vende-se fábrica de fralda descartável. Tratar: 372-3164.

DALTERRA LIMPA FOSSA
Orçamento sem compromisso
- LIMPESA DE FOSSAS;
- DESENTUPIMENTO DE CANOS, PIAS, BANHEIROS E CAIXA DE GORDURA;
- SERVIÇOS GERAIS DE DESENTUPIMENTOS.
- LIGAÇÃO DE REDE HIDRÁULICA (ESGOTO).

ATENDIMENTO 24 HORAS

FONE/FAX: (47) 370-0778
PLANTÃO: (47) 9117-4713
Rua Urubici, 1027 - Lateral da José Picolli - Lote 31 - Estrada Nova - Jaraguá do Sul

BELAS & SAPECAS
Sua melhor opção de prazer
Atendimento 24 horas
Atendemos Eles, Elas e Casais
Despedidas de Solteiro,
massagens eróticas
FONE: (47) 9991-8668
Jaraguá do Sul e região Jhony

Disk Smurfs
Lanches
371-2447
O melhor atendimento da cidade
Rua Reinoldo Rau, 519 - Centro - Jaraguá do Sul - SC

Acervo: Biblioteca Pública do Estado de Santa Catarina

IMÓVEIS
casas / apartamentos / chácaras / terrenos

CASAS

Vende-se uma casa na praia de Enseada, contendo 3 quartos, 2 bwc, 1 sacada, área de churrasqueira, toda murada e demais dependências. Aceito carro ou casa em Jaraguá. Tratar: 372-2772 ou 371-3708, com José Carlos.

Vende-se uma casa no bairro Santo Antônio, com cerca de 120m², garagem p/ 2 carros, 3 quartos, sala, cozinha, 2 bwc, lavanderia, churrasqueira. Ou troca-se por uma camionete. Tratar: 276-0070, com José.

Vende-se casa em Piçaras e aluga-se uma casa para verão. Tratar: 373-2183, com Rosilene.

Vende-se no centro, nas proximidades da caixa econômica, uma casa de alvenaria, de laje, com 3 quartos, sala, copa, cozinha, lavanderia e garagem para 2 carros. Valor R$ 35.000,00, aceita carro e financiamento. Tratar: 371-6069.

Alugo 1 casa na praia de penha, com 3 quartos, 150m do mar. Tratar: 9952-3282.

Vende-se casa alvenaria, medindo 120m², toda mobiliada, com 3 quartos, garagem para 3 carros, área churrasqueira, toda murada. Localizada Rua Rio do Sul, ao lado Av. Armação, por apenas R$ 26.000,00. Tratar: 379-1119 ou 9979-3000, com Dirley.

Procuro casa para alugar nas proximidades da Seara, com 3 qtos, alvenaria ou madeira. Tratar: 370-0368.

Vende-se no centro, 1 casa alvenaria, com 3 qtos, garagem e demais dep. R$ 35.000,00, aceita carro até R$ 12.000,00. Tratar: 371-6069.

Vende-se na Marechal, defronte para calçadão, 1 sala comercial de 60m, toda legalizada R$ 2.500,00 entrada + 17x R$ 1.000,00. Tratar: 9963-9445.

Vendo casa com 140m², construção nova, no loteamento Versalhes, com suíte, 2 quartos e demais dependências, com garagem para 2 carros e churrasqueira. Tratar: 9975-4135.

Vende-se casa no Loteamento Santo Antônio, Bairro Três Rios do Norte. Terreno com 400m², casa com 3 quartos de alvenaria por R$ 17.500,00 (aceita-se carro e parcela-se diferença). Tratar: 9102-6772 ou 370-9772.

V ende-se casa em Guaramirim, com 110m², terreno com 400m² - R$ 20.000,00. Aceita carro até 50% do valor, restante parcelado. Tratar: 9975-2889.

APARTAMENTOS

Vende-se apto com 134m², localizado na Rua Bernardo Dornbusch, 590. Ed. Mariana Cristine, com 3 quartos e demais dependências. Valor R$ 55.000,00, aceito terreno com entrada até R$ 20.000,00. Tratar: 372-0982.

Vende-se apto em construção, com 2 quartos, garagem, churrasqueira e salão de festas no Residencial Jardim das Mercedes – Vila Nova. Entrada de R$ 8.000,00 mais meio cub por mês. Tratar: 370-7698, com Vilson.

Vende-se apto no Ed. Juverli, 69, 3 qtos, garagem, mais dependência de empregada, churrasqueira, salão de festas. Rua José M. Gomes, 69 – em frente escritório PROMA, próximo à antiga APAE. Tratar: (47) 425-8886, com Nígia.

Vende-se apartamento em Joinville e São Francisco do Sul. Tratar: (47) 4351-1272 ou 3026-6573.

Vende-se próximo Caraguá Veículos no bairro Baependi, um excelente apartamento, todo em massa corrida, mais 1 suíte, 2 quartos com bwc social, sala, copa, cozinha, área serviço, interfone, garagem com portão eletrônico. Valor R$ 41.500,00 quitado, aceita carro e financiamento. Tratar: 9102-6925, com Clayton.

IMÓVEIS
casas / apartamentos / chácaras / terrenos

Vende-se video-locadora, com grande acervo de fitas. Vila Lenzi. Aceita-se carro de menor valor. R$ 20.000,00. Tratar: 371-6967.

Vende-se impressora Serigráfica a vácuo, com rodo dirigível, área 90cm x 1,25m, seminova e 1 impressora orbital, Rua 200, nova. Valor R$ 2.100,00 e 1 ploter de recorte Joline Classic, com 61cm larg , com software. Valor a combinar. Tratar: 370-8416 (das 10 às 13hs, com Raquel).

Vende-se linha telefônica para o centro. Valor negociável. Tratar: 371-9739, com Tassiane.

Vende-se filhotes de cão pastor alemão. Tratar: 379-2037 ou 9992-2924.

Vende-se caçamba em ótimo estado. Tratar: 9985-2025 ou 374-1724.

Vende-se aparelho de celular star tac. Tratar: 9965-9400, com Fernanda.

Vendo excelente Ponto Comercial em Joinville, defronte o Supermercado Vitória. Tratar: (47) 453-1023 ou 3025-4549.

HP VEÍCULOS — **Fone: (47) 370-8622**

WOLKSWAGEN			
Gol MI	Vermelho	98
Parati CL 1.8	Bordô	95
Gol 1.0 Plus	Preto	95
Gol 1.0 Plus	Prata	95
Fusca 1.600L	Bege	81
Fusca 1.500L	Branco	70
CHEVROLET		
Corsa Sedan 1.0, 4p, compl.	Verde	00
S-10 2.2 + ar/dir	Prata	97
Corsa Super 1.0 4p	Branco	97
Corsa 1.0 2p	Vermelho	96
Corsa 1.0, 2p	Branco	95
Vectra CD Automático	Azul	95
Monza SLE 4p, 1.8	Azul	92
Chevette DL 1.6/S	Vermelho	91
Monza SL/E 2p trio (g)	Azul	89
FORD		
Ka 1.0 zetec/rocan	Vermelho	00
Fiesta 1.0, 4p	Vermelho	98
Pampa L 1.6	Branca	96
Versailles GL, 4p - ar	Azul	95
Belina L 1.6	Ouro	87
FIAT		
Palio EX 2p	Branco	01
Brava ELX + couro	Preto	00
Weekend Stile 16V	Vermelho	97
Uno EP 4p, compl + ar	Azul	96
Fiorino Pick up 1.0	Verde	95
Fiorino Furgão 1.0 IE	Branca	95
Fiorino Furgão 1.5	Branca	94
Uno Mille 4p	Vermelho	94
Uno Mille ELX, 4p	Verde	94
Prêmio CS 1.5 IE, VT	Cinza	93
OUTROS		
Capota Fibra D-20	Vermelha	00
Nx 400 Falcon	Vermelha	00
Suzuki DR 800S	Preta	98
Peugeot 504 diesel	Branca	95
Yamaha FZR-1000	Branca	95
F-1000 S diesel	Branca	94
Maverick GT 302 VE	Branco	75

Rua Walter Marquardt, 518 - Em frente ao Posto Mime

Arduíno Veículos — **Fone: 371-4225** **Fax: 371-9720**

Av. Prefeito Waldemar Grubba nº 1033

Clio RL 1.0	Azul	2000
Gol Mi 1.0, 4p	Azul	1999
Corsa Wind 1.0, 4p	Preto	1999
Parati CL 1.6, 2p	Branca	1997
Parati CL 1.8, 2P	Bege	1992
Tempra HLX, 2.0, 4P	Branco	1997
Uno EP 1.0, 4P	Vermelho	1996
Fiesta 1.0, 2P	Vermelho	1995
Monza SL/R, 2p	Cinza	1990
Uno S 1.3, 2P	Vermelho	1990
Chevette SE 1.6	Vermelho	1987
Fusca 1300	Branco	1970

NOVOS E USADOS DE TODAS AS MARCAS

MedClin
Urologia e Medicina do Trabalho
Rins - Bexiga - Vias Urinárias
Dr. D. Maurício Spies
E-mail: medclin@netuno.com.br
Av. Mal. Deodoro da Fonseca, 776 sala 9 - Jaraguá do Sul - SC
Fone/Fax: 371-4724

Acervo: Biblioteca Pública do Estado de Santa Catarina

CULTIVE COGUMELOS

TERRA EMPREENDIMENTOS
ASSISTÊNCIA TÉCNICA PERSONALIZADA

Se você tem sítio, chácara ou apenas uma área de 30m², cultive cogumelos. A empresa fornece suporte técnico e comercialização do produto a R$ 130,00 o Kg.

Apoio Sun Products do Brasil.

Venha conhecer nosso cultivo

Contato: **9975-6271**

Rua João Planincheck, 10 - Apto. 03 - Jaraguá do Sul - SC

SENAI
SANTA CATARINA
CENTRO DE EDUCAÇÃO E TECNOLOGIA DE JARAGUÁ DO SUL
ISO 9001
EDUCAÇÃO PARA O TRABALHO E ASSISTÊNCIA TÉCNICA E TECNOLÓGICA

SENAI
JARAGUÁ DO SUL

FIESC
SENAI

SEJA UM PROFISSIONAL PREPARADO PARA ATENDER AS EXIGÊNCIAS DO MERCADO DE TRABALHO. FAÇA CURSOS NO SENAI

Estaremos com inscrições abertas para Cursos Técnicos nas áreas de Metalmecânica, Eletroeletrônica e Confecção e Moda no período de 03/12/2001 a 15/01/2001.

Informe-se mais sobre nossos cursos pelo telefone ***370 – 7722***, pelo Site: ***www.sc.senai.br***, e-mail: ***jaragua@senai-sc.ind.br*** ou ligue gratuitamente para SENAI On-line no ***0800 – 48 1212.***

SENAI - CET Jaraguá do Sul
Rua Isidoro Pedri, 263 - Rio Molha - CEP 89259-590 - Fone/Fax: **47-370-7722**
E-mail: jaragua@senai-sc.ind.br

PEPPERONE DISK-PIZZA 371-8655

Prazer em atender bem.

COMUNICADO
Estaremos atendendo no Natal
Fecharemos somente dia 31 a 3/01/2002

Desejamos a todos os clientes e amigos um Feliz Natal e um próspero Ano Novo

Pref. Waldemar Grubba, 2176 - Vila Lalau - Jaraguá do Sul

CEDRO MÓVEIS

* Cozinhas Planejadas;
* Mesas e Cadeiras;
* Estantes e Sofás;
* Dormitórios;
* Artigos de Decorações.

Orçamento sem compromisso

Fone: (047) 376-0679

Entrega e montagem grátis

Rua Exp. Gumercindo da Silva, 161 - Centro (ao lado do Hotel Itajara) - Jaraguá do Sul - SC

DESTAQUE Adesivos e Brindes
Fone (47) 275-0203
Fax 371-8351

Temos mais de 80 modelos de chaveiros e pins resinados e departamento próprio de arte-final,resinagem e montagem
Temos ótimos preços !

www.destaquebrindes.com.br
Rua: João Januário Ayroso,268, Jaraguá Esquerdo - Jaraguá do Sul - SC

BETO CARRERO

R$ 50,00 por pessoa
(ingresso + transporte)

Transporte para trabalho, faculdade e festas.

Tratar: 9113-1646 ou 372-1479

ASSOCIAÇÃO YAMABUSHI
FILIADA À FEDERAÇÃO INTERESTILOS
KARATÊ - DO

Não cobramos matrícula
Mensalidade R$ 20,00

ATENDIMENTO
Segunda á Sábado em vários horários.
Treinamento de crianças a partir de 5 anos.

Atendemos em dois endereços:
* Rua Betha Weege, 2485 - Fundos Jaraguá 99 - Em frente a Verd. Maass.
* Rua Angelo Rubini,504 - 2º piso LUX - Barra do Rio Cerro - Jaraguá do Sul

Acervo: Biblioteca Pública do Estado de Santa Catarina

PLANEJE SUA COZINHA E SEU DORMITÓRIO EM:

MÓVEIS GOMES

MÓVEIS GOMES

PARCELAMOS EM 16 VEZES (1+15X)

Endereço: Rua Venâncio da Silva Porto, 219 - Nova Brasília - Jaraguá do Sul - SC ☎ 372-0002

ACELERE ESTA PROMOÇÃO

ZERO DE ENTRADA
PARA TODA LINHA HONDA

Venha conhecer os novos modelos 2002.

Horário de atendimento: das 8 às 19h, sem fechar para almoço.
Rua Adélia Fischer, 239 - Fone 371-2999 - Walter Marquardt, 727
(Próximo ao Parque Municipal de Eventos - Fone 370-8800)

HONDA Regata Motos

Acervo: Biblioteca Pública do Estado de Santa Catarina

DIVERSOS

Vende-se forno elétrico fischer, usado. R$ 80,00. Tratar: 372-0663.

Vende-se conj. de móveis para comércio, seminovos, juntamente com toda linha de roupas masculinas, femininas, infantis, moda íntima e bijouterias. Valor a combinar. Tratar: 370-5518, com Paulo.

Vende-se geladeira 280l. Tratar: 371-6707, 2ª a 6ª, após 18h30, ou final de semana.

Vende-se escritório no centro de Jaraguá do Sul, com clientela formada, serviços de previdência social, previdência saúde e trabalho. R$ 20.000,00, aceitamos propostas ou troca. Tratar: 371-3216 ou 372-1371.

Vende-se uma serra de cortar carne.Excelente preço. Tratar: 376-0168, com Amilton.

Vende-se sala comercial de 70m, com divisórias, no Edif. Schiochet, 2° andar, defronte calçadão. R$ 27.000,00. Tratar: 9963-9445.

Vende-se galpão pré-moldado, residencial e comercial, bairro Vila Lalau, estrutura para 2 aptos em cima, anexo oficina mecânica. Valor com todo equipamento R$ 88.000,00, valor só do galpão R$ 78.000,00. Tratar: 371-8878.

Vende-se telefone 376. R$ 300,00. Tratar: 370-7881, com Leonel.

MODELAGEM
MODELAGEM DE CONFEC. INDUSTRIAL

- Malharia
- Tecido Plano
- Infantil
- Lingerie
- Linha Praia
- Assistência Técnica
- Treinamento
- Análise de Produto
- Cursos

FREE LANCE OU PERÍODO
Modelista e estilista 10 anos experiência
Cel.: 9121-5174 Fone: (47) 372-3613
Rua Uruguai, 63 - Centro - Jaraguá do Sul

ESTADO DE SANTA CATARINA
PODER JUDICIÁRIO
Comarca de Jaraguá do Sul
2ª Vara

EDITAL DE CITAÇÃO

PRAZO DO EDITAL: 20 dias

O(A) Doutor(a) Luiz Antonio Zanini Fornerolli, Juiz(a) de Direito,

FAZ SABER Réu: Omar Flavio Lenzi, o qual se encontra em local incerto e não sabido que, neste Juízo de Direito, situado à Rua Guilherme Cristiano Wackerhagen, 87, Vila Nova, CEP 89259-300, Jaraguá do Sul-SC, tramita a Ação Declaratória, sob nº 036.01.001016-0, aforada por Sigmar Guenther, em desfavor de Omar Flavio Lenzi. Assim, fica o mesmo **CITADO** para responder à ação, querendo, no prazo de 15 dias, contados do transcurso do prazo deste edital. **ADVERTÊNCIA**: Não sendo contestada a ação no prazo marcado, presumir-se-ão como verdadeiros os fatos articulados pelo autor na petição inicial (art. 285, c/c art. 319 do CPC). **SÍNTESE DA INICIAL:** Pretendia o requerido, através do protesto de título cambial, receber o crédito de R$ 980,00, representado pelo cheque sustado nº 500075, que declarou ter sido emitido em 30/11/2000, mas apresentou para protesto apenas 67 dias após aquela data. O referido título é de origem desconhecida para o requerente, uma vez que este nunca manteve relações comerciais com o requerido, e tão pouco emitiu ou referido título de crédito. O cheque nº 346916 do Banco HSBC (assinado e preenchido) e os cheques nº 500071 até 500078 do Banco Unibanco (em branco e não assinados), foram extraviados no dia 29/11/2000 pelo requerente, que efetuou o devido Registro de Perda de Documentos e Objetos na Delegacia da Polícia Civil desta Comarca, em seguida dirigiu-se ao Banco Unibanco e efetuou a Sustação dos cheques citados, ou seja, pode-se constatar que, ou o requerido ou terceiro, emitiu o cheque nº 500075 sem preencher os seus requisitos legais de forma e constituição, uma vez que o mesmo foi emitido sem a assinatura verdadeira do ora requerente. Além disso, o requerente nem sequer saber como encontrar o requerido, sendo que conhece-o somente pelo nome das "rodas sociais"da cidade, e aquele nada deve e também nunca manteve relações comerciais com o requerido, pois nem mesmo sabe o que este faz da vida, ou seja, qual é a sua fonte de renda. Portanto, em nenhum momento o requerido deveria ter levado à protesto um título devidamente sustado por perda/extravio, uma vez que também o requerente nada deve ao requerido, sendo que o cheque nem mesmo foi assinado pelo requerente. E, para que chegue ao conhecimento de todos, partes e terceiros, eu, Christiane Kom Alves, o digitei, e eu, Édie Izell de Carvalho, Escrivã(o) Judicial o conferi e subscrevi. Comarca de Jaraguá do Sul (SC), 18 de setembro de 2001.

Juiz de Direito

ALUGUEL DE TRAJES
FONE: 371-3349
RUA EXP. ANTONIO CARLOS FERREIRA, 184

PROCLAMAS DE CASAMENTO

Margot Adélia Grubba Lehmann, Oficial do Registro Civil do 1° Distrito de Jaraguá do Sul, Estado de Santa Catarina, faz saber que compareceram neste Cartório exibindo seus documentos pela lei, a fim de se habilitarem para casar os seguintes:

EDITAL nº 23.574 de 10-12-2001
Cópia recebida do cartório de Ourinhos, São Paulo
NESTOR ANTONIO PANAZZOLO PRETO E ALINE MEDEIROS RODRIGUES

Ele, brasileiro, solteiro, comerciário, natural de São Domingos, neste Estado, domiciliado e residente na Rua Edmundo Gorges, 29, nesta cidade, filho de Delcio Dirceu Panazzolo Preto e Terezinha Mezomo Preto.

Ela, brasileira, solteira, estudante, natural de Ourinhos, São Paulo, domiciliado e residente na Rua Zaida Pontara de Souza, 233, Conjunto Itajubi, Ourinhos, São Paulo, filha de Édson Rodrigues e Valdelina Medeiros da Silva.

E, para que chegue ao conhecimento de todos, mandei passar o presente Edital, que será publicado pela imprensa e em Cartório, onde será afixado por 15 (quinze) dias.

0300 789 5900
Economize Tempo e Dinheiro!
Embratel

O **Disk Informações** que está no mercado desde 1995, inicia sua expansão para o Brasil na grande Curitiba, Estado do Paraná. Atende diariamente 24 horas por dia e seu objetivo é auxiliar o consumidor a encontrar as empresas, os produtos e os serviços de seu interesse. Veja alguns exemplos Informática, telefonia, venda e assistência de eletro-eletrônicos, restaurantes, lanchonetes, hotéis e viagens, reparos domésticos, prediais e industriais, limpeza e conservação, jardinagem e paisagismo, produtos e presentes nacionais e importados, médicos, engenheiros, dentistas e outros produtos e serviços do seu dia-a-dia.

Nosso serviço é personalizado, possuímos um quadro de profissionais altamente qualificados para atender plenamente suas necessidades.

No **0300 789 5900** você obtem todas as informações que precisa para fazer o melhor negócio; nome, telefone, endereço, horário de atendimento de empresas, prestadores de serviços e profissionais liberais, além de Home Page e E-mail se possuirem.

Você também poderá solicitar pelo nome do produto ou serviço, que passaremos várias opções para sua pesquisa.

Possuimos também um banco de dados na internet, que contém informações exclusivas de nossos clientes filiados e pode ser acessado pelo endereço www.embrainfo.com.br, onde você encontra também produtos e serviços em promoções, basta acessar o link "Classificados Promocionais".

Sabe por quê o Diak Informações é diferente?
É simples! Por ser um serviço com características de utilidade pública, não visa lucro com as ligações recebidas, pois tem como propósito, facilitar a vida da comunidade, aproximando quem quer vender de quem quer comprar.

O custo de acesso é de R$ 0,27 o minuto , pulso mínimo definido para manutenção do serviço e que é totalmente retido pela Embratel, empresa cessionária e administradora do sistema.
Portanto não esqueça: Procurar nunca mais.Ligue **0300 789 5900**

Antes de comprar Produtos e Serviços Consulte-nos!

EDITAL

PATRICIA TAVARES DA CUNHA MELLO, Tabelia Designada da Comarca de Jaragua do Sul, Estado de Santa Catarina, na forma da Lei, etc.
Faz saber a todos quanto este edital, virem que se acham neste Tabelionato para protesto de Titulos contra:

ADERBAL AMADEU BUZZI — R.MASSARANDUBA 69 — NESTA;
ADRIANA CRISTINA BUENO MOREIRA — RUA LENO NICOLUZZI 130 FUNDOS — NESTA;
ANTONIO DOZOL FLORENO — REINOLDO RAU S/NR — NESTA;
ANTONIO GONCALVES DOS SANTOS — RUA CARLOS FREDERICO RANTHUM, S/N — NESTA;
ARTE LAJE JARAGUA LTDA — RUA EXP ANTONIO C. FERREIRA 850 - CENTRO — NESTA;
ARTE LAJE JARAGUA LTDA — RUA EXP ANTONIO C. FERREIRA 850 - CENTRO — NESTA;
ARTE LAJE JARAGUA LTDA — RUA EXP ANTONIO C. FERREIRA 850 - CENTRO — NESTA;
ARTE LAJE JARAGUA LTDA — RUA EXP ANTONIO C. FERREIRA 850 - CENTRO — NESTA;
ARTE LAJE JARAGUA LTDA — RUA EXP ANTONIO C. FERREIRA 850 - CENTRO — NESTA;
ARTE LAJE JARAGUA LTDA — RUA EXP ANTONIO C. FERREIRA 850 - CENTRO — NESTA;
ARTE LAJE JARAGUA LTDA — RUA EXP ANTONIO C. FERREIRA 850 - CENTRO — NESTA;
ARTE LAJE JARAGUA LTDA — RUA EXP ANTONIO C. FERREIRA 850 - CENTRO — NESTA;
ARTE LAJE JARAGUA LTDA — RUA EXP ANTONIO C. FERREIRA 850 - CENTRO — NESTA;
ARTE LAJE JARAGUA LTDA — RUA EXP ANTONIO C. FERREIRA 850 - CENTRO — NESTA;
ARTE LAJE JARAGUA LTDA — RUA EXP ANTONIO C. FERREIRA 850 - CENTRO — NESTA;
ARTE LAJE JARAGUA LTDA — RUA EXP ANTONIO C. FERREIRA 850 - CENTRO — NESTA;
ARTE LAJE JARAGUA LTDA — RUA EXP ANTONIO C. FERREIRA 850 - CENTRO — NESTA;
ARTE LAJE JARAGUA LTDA — RUA EXP ANTONIO C. FERREIRA 850 - CENTRO — NESTA;
ARTE LAJE JARAGUA LTDA — RUA EXP ANTONIO C. FERREIRA 850 - CENTRO — NESTA;
ARTE LAJE JARAGUA LTDA — RUA EXP ANTONIO C. FERREIRA 850 - CENTRO — NESTA;
ARTE LAJE JARAGUA LTDA — RUA EXP ANTONIO C. FERREIRA 850 - CENTRO — NESTA;
ARTE LAJE JARAGUA LTDA — RUA EXP ANTONIO C. FERREIRA 850 - CENTRO — NESTA;
ARTE LAJE JARAGUA LTDA — RUA EXP ANTONIO C. FERREIRA 850 - CENTRO — NESTA;
ARTE LAJE JARAGUA LTDA — RUA EXP ANTONIO C. FERREIRA 850 - CENTRO — NESTA;
ARTE LAJE JARAGUA LTDA — RUA EXP ANTONIO C. FERREIRA 850 - CENTRO — NESTA;
ARTE LAJE JARAGUA LTDA — RUA EXP ANTONIO C. FERREIRA 850 - CENTRO — NESTA;
ARTE LAJE JARAGUA LTDA — RUA EXP ANTONIO C. FERREIRA 850 - CENTRO — NESTA;
CELINHO COM MAT DE CONST LTDA — R WALTER MARQUARDT 100 — NESTA; CIA COTA COM DIST ALIMENTOS LTDA — RUA EXPED ANTONIO PEREIRA 1669 CENTENARIO — NESTA;
CINTIA MARA SCHMUECKER ALONCO — RUA ARQUIMEDES DANTAS 80 — NESTA;
CLAUDIA CONCEICAO — RUA OSVALDO GLATZ S/NR — NESTA;
DANIELI HELOISA NAPOLI — AV GETULIO VARGAS 268 SL 115 — NESTA;
FAVEL COM DE VEICULOS LTDA — RUA VALTER MARQUARDT 259 — NESTA;
G.F.INDUSTRIA E COMERCIO LTDA — RUA ALMA VOGT BAGGENSTOSS 170 — NESTA;
GERALDO ANTONIO DA SILVA E MARLI S. DA SILVA — RUA FRANCISCO KLEIN 183 — GUARAMIRIM;
GERSON WEBER — RUA FREDERIKE BOHAMANN ENK 64 AMIZADE — NESTA;
GERSON WEBER — RUA FREDERIKE BOHAMANN ENK 64 AMIZADE — NESTA;
GF IND E COM LTDA — RUA ALMA VOGT BAGGENSTOSS 170 — NESTA;
GF IND E COM LTDA — RUA ALMA VOGT BAGGENSTOSS 170 — NESTA;
HERACLES DANIEL CONTE — RUA JOAO PICOLLI 200 — NESTA;
HILARIO LAULE — R CLARA BORINELLI 54 — SCHROEDER;
IOLANDA BENTHIEN RIEGEL — RUA ALOISIO BOING 520 — NESTA;
ISNELDO UECKER — ESTRADA GARIBALDI S/NR — NESTA;
JANUARIO SOBERANSKI — RUA DOMINGOS ANACLETO GARCIA S/NR — NESTA;
JOSE MARCOS XAVIER — R VALDEMIRO SCHMIDT 139 — NESTA;
KLAUS DUWE — AV MAL DEODORO DA FONSECA 855 — NESTA;
LEOMAR BATISTA RIBEIRO — R FELIPE SCHMIDT 218 APTO 204 — NESTA;
MADEIREIRA CACULA — RUA JOAO JANUARIO AYROSO 620 — NESTA;
MARCIO SASSE — RUA MAX WILHELM — NESTA;
MARCOS ROBERTO HUDZINSKI — RUA PASTOR FERDINANDO SCHBEZEN 263 — NESTA;
MERCEARIA KI-DOCE LTDA — CAIXA POSTAL 39 — NESTA;
MICROINFO INFORMATICA LTDA ME — RUA ESTRADA TRES RIOS S/NR — NESTA;
NATUREZA CENTRAL TRAT DE RESIDUOS — RUA MAL CASTELO BRANCO 6132 — NESTA;
ORACIDES DINIZ — RUA DOM BOSCO 69 VILA LALAU — NESTA;
OSMAR DOS SANTOS — R ANGELO JULIO BARUFI 63 — NESTA;
OSNI BOLDUAN — R.LOT STO ANTONIO L 364 — NESTA;
ROSENEY BRUCK — VALTER MARQUARDT S/NR — NESTA;
ROSENEY BRUCK — VALTER MARQUARDT S/NR — NESTA;
SANDRA CARVALHO FORMIGHIERI — RUA ADELIA FISCHER 1194 — NESTA;
SINARA ADRIANA LEMOS LEAO ME — RUA EDMUNDO ARNOLDO EMMENDORFER 617 — NESTA;
SINARA ADRIANA LEMOS LEAO ME — RUA EDMUNDO ARNOLDO EMMENDORFER 617 — NESTA;
TECPO PINTURAS LTDA — RUA GUILHERME PRIEBL 46 — NESTA;
TETO MADEIRA LTDA — RUA ADOLF TRIBESS 55 — NESTA;
TRANSP WEBER TRANSPORTES LTDA — R FREDERICK BOHMANNKE 64 — NESTA;
VALERIA MARIA FODI — RUA AFONSO HANEMANN 552 — NESTA;
VALERIA MARIA FODI — NESTA;

E, como os ditos devedores não foram encontrados ou se recusaram a aceitar a devida intimação, faz por intermédio do presente Edital, para que os mesmos compareçam neste Tabelionato na Rua Arthur Muller, nº 78, no prazo da Lei, a fim de liquidar o seu debito, ou então, dar razão por que não o faz, sob a pena de serem os referidos protestados na forma da Lei, etc.

Jaraguá do Sul, 12 de dezembro de 2001

Ilton Hoffmann
Tabelião Substituto

Acervo: Biblioteca Pública do Estado de Santa Catarina

culo inesquecível na cidade de Mafra

ENTRE AMIGOS...

Acervo: Biblioteca Pública do Estado de Santa Catarina

■ MÚSICA: CONCERTOS DE ADVENTO RESGATAM ESPÍRITO NATALINO EM JARAGUÁ DO SUL

Maestro Ricardo Feldens coordena apresentações de final de ano

JARAGUÁ DO SUL — Amanhã acontece a segunda apresentação dos Concertos de Advento, que será realizada a partir das 9h30 na Igreja Evangélica Luterana (centro da cidade) e Centro Cultural de Jaraguá do Sul. A primeira apresentação dos Concertos de Advento aconteceu ontem à noite, às 20h30, na Igreja Evangélica Luterana da Ilha da Figueira. A entrada é franca.

Os Concertos de Advento deste ano marcam também os 55 anos de existência e de atuação ininterrupta do Coral Evangélico Jaraguá, que atualmente conta com 40 integrantes e que tem como regente, há 41 anos, o maestro Ricardo Feldens, que também coordena a Camerata e a Orquestra de Cordas da Scar. Os Concertos de Advento reuniu os três grupos em apresentações que encantam o público, que sempre prestigia o evento.

O maestro Ricardo Feldens é natural da cidade gaúcha de Dois Irmãos, mas veio para Jaraguá do Sul há muitos anos para assumir o cargo de regente do Coral Evangélico Jaraguá. Desde o ano de 1987 que o maestro Ricardo Feldens coordena o já tradicional programa de final de ano e as apresentações do Coral, Camerata e Orquestra de Cordas de Scar.

Arquivo/CP: Edson Junkes/CP

Coral Evangélico Jaraguá comemora 55 anos de atuação em Jaraguá do Sul

Este ano, o ponto dos Concertos de Advento será a Missa da Coroação, de Wolfgang Amadeus Mozart (1756—1791), considerada a mais conhecida das 17 missas compostas por Mozart. Será cantada na versão original, em latim, com a participação das solistas Laisa Prim Schmitz (soprano), Liara Roseli Krobot (contralto), Wanderli Siewerdt (tenor) e Leonardo Vieira (baixo) e tem aproximadamente 30 minutos de duração.

Para que o público possa acompanhar o texto original, o mesmo será incluído no programa impresso, já especialmente traduzido para o Português, pelo padre Alberto Piazera. Participam como convidados especiais os músicos Fernando Tha e Odacir Mazzarolo, ambos de Curitiba.

PROGRAMA:

ORQUESTRAS

Happy Holliday — Merle J. Isaac
O Tannenbaum — Tradicional Natalino (Alemanha)
Canção dos Sinos — Tradicional Natalino (Ucrânia)
Com Júbilo Cantai — Canção Alemã – século 14
We Wish You a Merry Christmas — Tradicional Natalino (Inglaterra)

CORAL EVANGÉLICO JARAGUÁ

O Canto Angelical — Música Natalina
Enquanto no campo pastores velavam — Melodia Austríaca
Der Heiland ist geboren — Melodia Austríaca

CORAL E OSQUESTRAS

Tochter Zion, freue Dich — G. F. Händel
Em Deus a razão de cantar — Música: Wanderson Paiva. Letra de Valdecir Lima
Missa do Coração — Wolfgang Amadeus Mozart

Programa de Habitação entrega 10 casas populares

JARAGUÁ DO SUL — O gerente de Habitação, Afonso Piazera Neto, informa que mais dez casas serão entregues no Loteamento Itapocuzinho II, no Bairro João Pessoa. Cada unidade habitacional possui 36 metros quadrados, dois quartos, sala, cozinha e banheiro e custará ao mutuário R$ 9 mil. Este valor será financiado pela Caixa Econômica Federal num período de até 15 anos, em prestações mensais que variam entre R$ 100,00 e R$ 120,00.

De acordo com o gerente, neste valor estão incluídos os 25% de desconto concedidos pela Prefeitura, pois o custo real é de R$ 12 mil por imóvel (construção e terreno), totalizando um investimento de aproximadamente R$ 86 mil, com recursos do Frohab (Fundo Rotativo Habitacional de Jaraguá do Sul).

Piazera destaca que as casas foram construídas pelos trabalhadores bolsistas do Programa de Incentivo ao Trabalho e Qualificação Profissional, que é coordenado pela Secretaria de Produção. "O canteiro de obras serviu como curso prático, onde o pessoal aprendeu os ofícios de pedreiro e de carpinteiro" explica o gerente. Ele acrescenta que outra parceria, com a Secretaria de Justiça do Estado, envolvendo os detentos de Jaraguá do Sul, também está apresentando os primeiros resultados. "Até o final da próxima semana, os detentos deverão incluir 20 kits de casas pré-fabricadas, as quais serão construídas no início do próximo ano em áreas municipais destinadas ao Programa Habitacional da Prefeitura."

INFORMATIVO PAROQUIAL — 15 e 16/12/2001

MISSAS

Sábado	Domingo
15h00 — Matriz	07h00 — Matriz
17h30 — São Luiz Gonzaga	09h00 — Matriz
17h30 — Rainha da Paz	19h00 — Matriz
19h00 — Matriz	08h30 — São Cristóvão
	19h00 — Perpétuo Socorro

NOSSA MENSAGEM

"É o próprio Deus que vem para nos salvar"

Queridos irmãos e irmãs, Advento é tempo de preparar o coração para acolher o Salvador. A liturgia de hoje é uma proclamação de fé e de alegria. Quando o Senhor vier, os campos florirão, os homens cansados recuperarão as forças, os surdos ouvirão e a língua do mudo dará gritos de alegria. O apóstolo Tiago propõe atitude de vigilância porque o Senhor está para chegar. Estará preparado e será feliz aquele que acolher Jesus em sua vida e deixar que sua Palavra produza frutos de justiça e de solidariedade junto àqueles que sofrem.

Apoio:
TAFAC - TAVARES F. F. COML. LTDA.
Assessoria Comercial
Avenida Marechal Deodoro da Fonseca, 429 - Sala 105
Ed. Florença - 1° andar
Fones: (047) 371-1910 e 275-3125

Dr. Pedro Chuji Nishimori
CRM 2678
Dr. Ivo Knut Anders Júnior
CRM 8879
Membros titulares da sociedade Brasileira de Ortopedia e Traumatologia
Rua Dr. Waldemiro Mazurechen, 42
Jaraguá do Sul - SC – Fone (47) 371-9409

Clínica de Ortopedia e Traumatologia de Guaramirim
* Dr. Rogério Luiz da Silva - CRM 6243
* Dr. Ivo Knut Anders Jr - CRM 8879
Atendemos consultas ortopédica e traumatologica, imobilizações genadas, punções articulares, curativos, etc.
(47) 373-2868
Rua João Butschardt, 84, sala 12 - Centro Comercial Paulo Donini - Guaramirim/SC

SEJA COMPETITIVO NESTE MERCADO GLOBALIZADO
FAÇA PLANEJAMENTO TRIBUTÁRIO
Cassuli Advogados Associados S/C
Rua Donaldo Gehring, 135 - Cx. Postal - CEP 89251-470 - Fone (47) 371-7511/Fax: (47) 275-1820 - Jaraguá do Sul - SC - Home Page: www.cassuli.adv.br - e-mail: cassuli@cassuli.adv.com.br

Acervo: Biblioteca Pública do Estado de Santa Catarina

Secretária de Saúde pede exoneração em Massaranduba

MASSARANDUBA — A secretária de Saúde, Viviane Pereira, está solicitando exoneração do cargo que ocupa na Prefeitura. Viviane já comunicou a decisão ao prefeito Dávio Leu e permanece até o final do mês na função. Ela alega compromisso com a administração das empresas da família. Viviane e o marido, Jean Jackson Pereira, administram a Credifac, a Indutec e a Asa Motos.

Esta foi a primeira experiência de Viviane na vida pública. Ela é odontóloga, profissão que não exerce há quatro anos, e ingressou na política no ano passado, durante a campanha eleitoral, atendendo convite do prefeito. Viviane negou que o motivo da exoneração seja problemas na condução da secretaria ou dificuldades no relacionamento com o Executivo.

Entre as principais tarefas cumpridas está a instalação do Pronto Atendimento no prédio da Unidade Sanitária, desde que a Congregação das Irmãs da Santíssima Trindade cedeu o Hospital Sagrado Coração de Jesus para a Humana Urgente, empresa de Jaraguá do Sul, que atua na prestação de serviços de saúde e no recrutamento de recursos humanos para empresas. (MR)

Revendedora da Fiat destina renda de consórcio ao hospital

GUARAMIRIM — A Javel, revendedora dos veículos Fiat para a região, está iniciando a comercialização de consórcio, com 120 quotas, e previsão de destinar parte da renda do grupo para o Hospital Municipal Santo Antônio. A promoção foi anunciada ontem pela manhã, durante entrevista coletiva semanal, no gabinete do prefeito Mário Sérgio Peixer.

Serão comercializados carros novos e seminovos, para pagamento em 60 meses, e com preços variáveis, conforme o modelo, a partir de R$ 195,00.

A promoção já iniciou e os compradores interessados em colaborar no fechamento do grupo, beneficiando também o hospital, poderão procurar os vendedores diretamente com a Javel, em Jaraguá do Sul, ou se dirigir ao hospital municipal. Mesmo que toda a meta de venda estabelecida não seja atingida, o hospital terá participação financeira, embora proporcional ao número de veículos vendidos. (MR)

DESTAQUE: DUAS RODAS INDUSTRIAL É TOP DE MARKETING 2001 DA ADVB — SANTA CATARINA

Indústria de JS conquista o troféu pelo 2º ano consecutivo

JARAGUÁ DO SUL — A Duas Rodas Industrial está entre as dez empresas, entidades e instituições homenageadas com o Troféu Top de Marketing 2001, da ADVB (Associação dos Dirigentes de Vendas do Brasil), divisão de Santa Catarina. A distinção foi concedida quinta-feira à noite, no Grande Hotel Blumenau, em Blumenau, em ato que contou com a presença do vice-governador do Estado, Paulo Bauer, de diretores da ADVB, empresários homenageados e convidados.

Cesar Junkes/CP

Leonardo Zipf (com o braço levantado) e Josiane Leone, da Duas Rodas, recebem o troféu

O superintendente, Leonardo Zipf, e a diretora de Marketing, Josiane Satler Leone, representaram a Duas Rodas no recebimento do troféu. Outras homenageadas da noite foram a Acaert (Associação Catarinense de Emissoras de Rádio e Televisão), Anjo Química, Karsten, Portobello, RBS TV, Tim Celular, Univali (Universidade do Vale do Itajaí), Unisul (Universidade do Sul) e Vonpar Refrescos. Esta foi a 16ª edição do evento, organizado pela ADVB, e o primeiro fora da capital do Estado.

O Top de Marketing premia estratégias bem-sucedidas das empresas, seja na colocação de produtos ou no desenvolvimento de campanhas e processos para a conquista de novas oportunidades de mercado. No caso da Duas Rodas, a distinção foi recebida pela realização do Projeto Fidelidade 2001 Selecta/Algemix, no fornecimento de matéria-prima para fabricantes de sorvetes. A promoção gerou significativo aumento nas vendas e crescimento no número de clientes.

CRIATIVIDADE — No ano passado, a empresa conquistou o troféu realizando a Promoção de Inverno, que facilitou aos clientes a obtenção de matéria-prima (pagamento financiado com 180 dias de carência) num período em que o consumo de sorvetes fica bastante restrito. O empresário João Karsten Neto, da Karsten, falou em nome das empresas homenageadas e destacou o significado da premiação, como sendo "uma das mais respeitadas do Estado", pelo "critério rigoroso na seleção das empresas". (MILTON RAASCH)

Cooperativa Juriti realiza hoje assembléia geral

MASSARANDUBA — A Cooperativa Juriti realiza hoje, com início às 8 horas, na localidade de Guarani-Mirim, assembléia geral com os associados. A direção da entidade deverá fazer a prestação de contas da situação geral da cooperativa e debater a atual conjuntura de mercado para a nova safra de arroz, que está iniciando nos meses de janeiro e fevereiro do ano que vem.

A direção da cooperativa esteve reunida quinta-feira com o presidente, Irineu Manke, e o superintendente, Silvério Orzechowski, tratando da pauta que será cumprida na assembléia. A cooperativa atravessou um período de significativo incremento dos negócios nos últimos dois anos, em razão das safras agrícolas bem-sucedidas, e que deverá repetir-se com a nova colheita.

Durante a assembléia, o Departamento Técnico da Cooperativa também vai conceder premiação para os produtores que se destacaram na qualidade do arroz. (MR)

BRASIL AERO CARGO
Sua carga na hora certa no lugar certo!
371-0363 brasil@netuno.com.br

COLÉGIO MARISTA SÃO LUÍS
INSCRIÇÕES ABERTAS PARA NOVOS ALUNOS 2002
Transformando e fazendo história

Mimie Posto Avaí Ltda
*Loja de conveniência (lanches, sorvetes, sucos e bebidas)
* Troca de óleo com revisão 15 itens grátis
* Lavação automática
* Novos tanques e combustíveis com qualidade comprovada
Rua 28 de Agosto, esq. Com a Pedro Paulo Streit
Bairro Avaí - Guaramirim - Fone: 373-0883

www.hiperb.com.br
O seu site de compras de máquinas e ferramentas em Santa Catarina.
Comprar máquinas e ferramentas pela internet é hiper.
BREITHAUPT 75
Tradição em Qualidade
CWC-CBIP

Acervo: Biblioteca Pública do Estado de Santa Catarina

ENCONTRO: JUDICIÁRIO CONVOCA AUDIÊNCIA PÚBLICA PARA DEBATER SITUAÇÃO DO RECANTO DA 3ª IDADE

Asilo funciona precariamente e corre risco de ser fechado

MASSARANDUBA/GUARAMIRIM — O Judiciário realiza audiência pública na segunda-feira, às 20 horas, na Câmara de Vereadores, para debater com a comunidade a situação do Asilo Recanto da Terceira Idade. A convocação está sendo feita pelos juízes Candida Inês Zoellnel e Pedro Caetano e pelo promotor Victor Emmendörfer Filho, da Comarca de Guaramirim, com a finalidade de apontar alternativas para o funcionamento do asilo, que funciona em condições bastante precárias.

Conforme a juíza, estão convocadas para a audiência todas as autoridades e lideranças municipais, além de representantes de entidades e demais líderes comunitários. "O objetivo é chamar a população à responsabilidade", diz a juíza, explicando que as condições para funcionamento, verificadas no asilo, "são muito limitadas". As instalações não satisfazem ao que é necessário para prestar atendimento condigno aos idosos, além de não existir pessoal suficiente e preparado para atender no local", constata a juíza.

"Entretanto, o funcionamento do asilo aparece mais como um problema social do que outra situação qualquer," relata a juíza Candida, destacando que o Judiciário optou por levar o problema para a comunidade, em busca de uma solução conjunta e duradoura, do que decidir simplesmente pelo fechamento do local. O asilo funciona como uma instituição particular, e, além de receber auxílio financeiro das famílias que têm parentes instalados, freqüentemente depende de contribuições da comunidade para a subsistência e manutenção.

O asilo recebe pessoas idosas de várias localidades e também de outros municípios, muitas delas doentes, acometidas de seqüelas, doenças degenerativas e distúrbios psicológicos. O atendimento ao pessoal do estabelecimento tem sérias limitações. Em pelo menos dois casos, mulheres são mantidas retidas em um cercado, feito com tábuas e fechado com cadeado, para evitar que elas se afastem do local. Fiscalizações feitas pela Secretaria Municipal de Saúde, constatou, já no governo do ex-prefeito Mário Sasse, a precariedade de funcionamento do local. **(MILTON RAASCH)**

Prefeito aguarda confirmação de verba para construir ginásio

GUARAMIRIM — O prefeito Mário Sérgio Peixer aguarda para a semana que vem a confirmação de verba do governo federal, no valor de R$ 100 mil, que será destinada à construção do ginásio de esportes na localidade de Guamiranga. O custo da obra está calculado em R$ 160 mil, sendo que parte desse valor será concedido pelo Município. Peixer obteve a confirmação dessa verba na viagem que fez a Brasília, esta semana, no gabinete do senador Jorge Bornhausen.

Conforme o prefeito, o Executivo pretende também apoiar a comunidade na conclusão do ginásio de esportes do Bairro Avaí e planeja construir outro na localidade de Rio Branco. Por outro lado, está em execução a reforma do Ginásio de Esportes Rodolfo Jahn, com substituição do piso da quadra e reforma da cobertura. A reforma está sendo feita com apoio financeiro do governo do Estado. No dia 30 de janeiro, a Prefeitura reinaugura o ginásio.

Em Brasília, Peixer também firmou dois convênios, um com a FNDE, no valor de R$ 50 mil, para a compra de um veículo para o transporte escolar, e outro com o Ministério da Integração, no valor de R$ 48 mil, para executar obra de drenagem na Rua Agostinho Valentim do Rosário, na comunidade de Laura de Borba. **(MR)**

IDISC
Instituto de Diagnóstico e Imagem
Santa Catarina

Ressonância Magnética
Tomografia Computadorizada
Mamografia de Alta Resolução
Desitometria de Corpo Inteiro
Ultra-sonografia 3D/Color, Convencional e Punção com Estudo Citogenético
Ecocardiografia
Color Doppler Bidimensional e 3D
Radiologia Digital e Convencional

Dr. Luiz Felipe M. Cavalcante
Diretor Médico/CRM 9086-SC

Dra. Adriana P. Lisboa
CRM 8250-SC

Vários Convênios Particulares e Desconto para o Paciente SUS

Unidade I
Rua Guilherme Weege, 50
(Condomínio Centro Médico - Odontológico de Jaraguá do Sul), 3° andar, salas n° 303, 304, 305 e 306
Centro - Jaraguá do Sul - SC
Fone/fax: (47) 372-2651

Unidade II
Rua Pastor Sadreczki, 148
Hospital Evangélico e Maternidade
Cônsul Carlos Renaux
Centro - Brusque - SC
Fone/Fax: (47) 396-7144

Acervo: Biblioteca Pública do Estado de Santa Catarina

ESPORTIVAS

JOGOS DO SESI

A Marisol conquistou o título de campeã sul-brasileira dos Jogos do Sesi de Futebol Sete Feminino. Os jogos aconteceram entre os dias 7 e 9 de dezembro, na cidade de Caxias do Sul, no Rio Grande do Sul. A classificação para esta competição foi obtida após a conquista dos títulos das fases anteriores — fase local, realizada em Jaraguá do Sul; fase regional, realizada na cidade de Joinville, e fase estadual, realizada na cidade de Lages, no mês de novembro.
Resultados dos Jogos no Sul-Brasileiro: Marisol 3 x 0 Santa Maria (Guarapuava-PR), Marisol 5 x 0 Móveis Florence (Flores da Cunha-RS) e Marisol 1 x 0 Tramontina Cutelaria (Carlos Barbosa-RS).

TIRO

No sábado passado, foi realizada a cerimônia de encerramanto do ano de 2001 nos estandes da Federação Catarinense de Tiro Esportivo, na capital do Estado. Na oportunidade foram entregues os certificados e premiações aos melhores atiradores do ano, de acordo com o ranking final de cada modalidade. A equipe FME/Magna Logística obteve excelentes resultados no decorrer do ano e conseguiu classificar alguns atletas. Na Carabina Apoiado, Arno Utpadel sagrou-se vice-campeão na categoria Master, e Ângelo Siewerdt, vice-campeão na Júnior. Na Carabina Deitado, Samuel Lopes foi campeão na categoria A; Claiton Bihr, na C, e a cidade de Jaraguá do Sul acabou em terceiro lugar por equipes.

FINAL DA 1ª DIVISÃO

Amanhã será o dia da decisão do Campeonato da Primeira Divisão de Amadores, promovido pela Liga Jaraguaense de Futebol e apoio da Rede de Postos Mime. Às 14 horas acontece o jogo dos aspirantes e, às 16 horas, será a vez dos titulares. A finalíssima vai acontecer no Estádio Cruz de Malta e será cobrado R$ 2,00 de entrada.

FUTEBOL: FINAL DO CAMPEONATO NAS CATEGORIAS DENTE-DE-LEITE, MIRIM, INFANTIL E JUVENIL

Campeonato das Escolinhas finaliza neste fim de semana

JARAGUÁ DO SUL — Neste fim de semana será realizada a semifinal do Campeonato das Escolinhas 2001, promovido pela Liga Jaraguaense de Futebol, com patrocínio da Caraguá Veículos, nas quatro categorias, Dente-de-Leite, Mirim, Infantil e Juvenil. As partidas serão disputadas no Estádio João Marcatto (Juventus), a partir das 8h30.

Na categoria Pré-Mirim, O Pequeno e a Bola vai entrar em campo para enfrentar o time da Rubtar; no Mirim, Rubtar confronta-se com Meninos de Ouro; no Infantil, jogam Avaí e Rubtar, e no Juvenil, enfrentam-se Acaraí x O Pequeno e a Bola.

Na classificação geral, até o momento, as defesas menos vazadas são: no Dente-de-Leite, a equipe O Pequeno e a Bola está na frente, com seis gols em nove partidas; no Mirim, o Aliança é o destaque, com cinco gols em oito partidas; no Infantil, Avaí tem três gols em oito partidas, e no Juvenil, Acaraí, com três gols, em oito jogos.

A artilharia do campeonato na categoria Juvenil está com Fernando Timm, do Avaí, com 11 gols marcados; no Dente-de-Leite, Gabriel Gessner, do O Pequeno e a Bola, com dez; no Infantil, Denis Tadeu Alegri e Rafael Caetano dividem a artilharia, com oito gols cada. Na categoria Mirim, a artilharia está com Arleson Alves, com 11 gols.

(FABIANE RIBAS)

Nadadores trazem resultados positivos ao Município

JARAGUÁ DO SUL — Nadadores da equipe Ajinc/Urbano/FME trouxeram resultados positivos da Travessia Internacional da Lagoa da Conceição, que reuniu 570 participantes de todo o Brasil, sendo a maioria da Região Sul. Três nadadoras de Jaraguá do Sul conquistaram posições expressivas na categoria Elite. Aline Ossowski (13 anos) foi o destaque da equipe nesta categoria, conquistando o segundo lugar — recebeu prêmio de R$ 1 mil —, e as atletas Marina Fructuozo (15 anos) e Talita Hermann (14 anos) conquistaram o 6º e 8º lugares, respectivamente. Na categoria 11-13 anos (feminino) a equipe garantiu quatro troféus — 1º para Ana Carolina Zanandrea, 2º para Luana Martins, 3º para Bárbara Hermann, e 5º lugar para Aline Franzner.

Na categoria 11-13 anos (masculino), os destaques foram: 1º lugar para Eduardo Marcatto; 2º para Gustavo Rozza, 3º lugar para Jair Eduardo Franzner, 4º para Eduardo Junkes e 5º para Janos Franzner da Silva. Na categoria 14-16 anos (feminino), os atletas que trouxeram troféus para o Município foram: 1º lugar para Elisiane Franzner, 2º para Belisa Franzner e 3º para Juliana Vicente. Na categoria 30-34 anos (feminino), troféu para Solange Benz, que conquistou o 2º lugar.

Ao todo, foram 14 troféus conquistados nesta travessia, além de Aline Ossowski ter garantido a segunda colocação geral na Elite.

Também aconteceu neste fim de semana a 3ª etapa do Circuito Mercosul de Travessias, 2ª Volta a Ilha de Anhatomirim. Na categoria Geral, feminino, os resultados foram: 3º lugar para Marina Fructuozo (15 anos) e 4º lugar para Aline Ossowski (13 anos). Categoria Sardinha (11 a 13 anos) feminino, 3º para Bárbara Hermann e 4º para Aline Franzner; no masculino, 1º para Eduardo Junkes e 3º para Janos Franzner da Silva. Na categoria Peixe-Voador (14 a 16 anos) feminino, 1º lugar para Talita Hermann, 2º Ana Carolina Zanandrea, 3º Luana Martins e 5º Juliana Vicente. Na categoria Peixe-Voador (14 a 16 anos), masculino, 3º para Eduardo Marcatto. Na categoria Robalo (17 a 19 anos), 2º para Belisa Franzner e 4º para Elisiane Franzner. Categoria Marimbau (35 a 39 anos), 3º lugar para Solange Benz.

O próximo desafio será a Travessia da Babitonga, no próximo sábado.

Mania de presentear você!

Pensa que assinando o CORREIO DO POVO você ganha apenas muito mais informação e os melhores cadernos especiais? Que nada! Tem muito mais presentes! Depois de 82 anos, tem certas manias que a gente não perde...

ASSINE E GANHE MAIS!

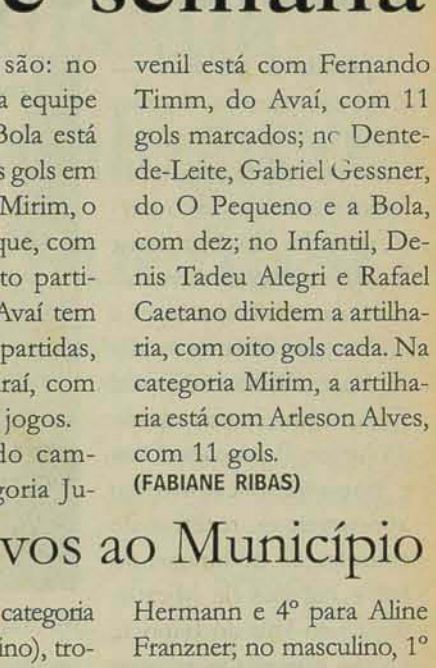

Aventuras na fazenda
Conforto, cavalgadas e contato com a natureza.

Concorra a um final-de-semana no Hotel Fazenda Santo Antonio, com direito a acompanhante.

Diversão no parque
Magia e encantamento

SORTUDO NA ÁREA!
O assinante Luiz Antônio Alves foi o ganhador do sorteio realizado dia 30/11

Gostosuras na cesta
Doces e salgados deliciosos

Concorra a uma cesta de natal completa

Próximo sorteio será dia 18/12, ao vivo, as 11:30 através da Jaraguá AM, durante o programa "Clube do Ouvinte"

Fotos ilustrativas

Ligue para nosso telemarketing e informe-se sobre como participar: 371-5994 - 372-0533 - 275-2853 ou 275-0105

Acervo: Biblioteca Pública do Estado de Santa Catarina

PASSEIO: VISITANTES CONHECEM OS PRINCIPAIS PONTOS TURÍSTICOS DE JARAGUÁ DO SUL

Famtour Ecoturístico apresenta microrregião para visitantes

JARAGUÁ DO SUL — Representantes da imprensa e operadoras de turismo do Estado de Santa Catarina estão participando do Famtour Ecoturístico, que teve início na manhã de ontem e prossegue durante o dia de hoje. Promovido pela Ação Livre, com apoio da Accor, Parthenon Flats e Bogotur, o evento vai apresentar os roteiros de colonização de Jaraguá do Sul e cidades da Microrregião do Vale do Itapocu, como museus e pontos ecoturísticos para os visitantes. Na noite de ontem, os participantes do passeio ainda jogaram boliche no Big Bowlling e, em seguida, foram na inauguração da nova casa noturna de Jaraguá do Sul, Hari Om.

— A intenção é mostrar para as pessoas da cidade e de outros municípios o potencial turístico da nossa região, que tem muita beleza para apresentar aos turistas —, explica um dos sócio-gerentes da empresa Eco Radical, Fenísio Pires Júnior. Todos conheceram a rota italiana e tomaram café colonial, antes de retornar ao hotel.

Ele informa que hoje, no período da manhã, os integrantes do grupo vão conhecer o Seminário Sagrado Coração de Jesus, de Corupá — onde farão degustação dos produtos confeccionados na cidade —, em seguida vão para a Usina Ano Bom, onde têm a opção de banho. O almoço será servido na Casa do Colono. No período da tarde vão conhecer a Caverna da Fuga e participarão de rapel na Cachoeira do Braço Esquerdo.

O jornalista Diogo Vargas está participando da programação da Ação Livre e diz estar com impressão bastante positiva com relação à iniciativa e à beleza natural da região. "Estou há dez meses em Santa Catarina e percebo que tem muitos lugares bonitos para conhecer. E Jaraguá do Sul, além de ter potencial para o turismo, foi considerada novamente a cidade com melhor qualidade de vida do Estado, o que contribui ainda mais para atrair os turistas", analisa. **(FABIANE RIBAS)**

Fotos: Edson Junkes/CP

Participantes do Famtour visitaram Museu Histórico de JS na tarde de ontem

Integrantes vão praticar rapel, nas cachoeiras de Corupá

Passeio pretende promover o potencial turístico de JS

PÓLOS DE VÔLEI

O Encontro dos Pólos de Voleibol, que estava marcado para os próximos dias 11 e 12, no ginásio de esportes do Colégio Divina Providência, foi transferido para os dias 17 e 18 deste mês e será realizado na Recreativa da Marisol. Promovido pela FME (Fundação Municipal de Esportes), o evento vai reunir aproximadamente 400 crianças com idade entre 9 e 15 anos que freqüentam os dez pólos de vôlei mantidos pela Fundação, em parceria com a Marisol. Estão previstos 253 jogos que serão disputados em três categorias, masculina e feminina.

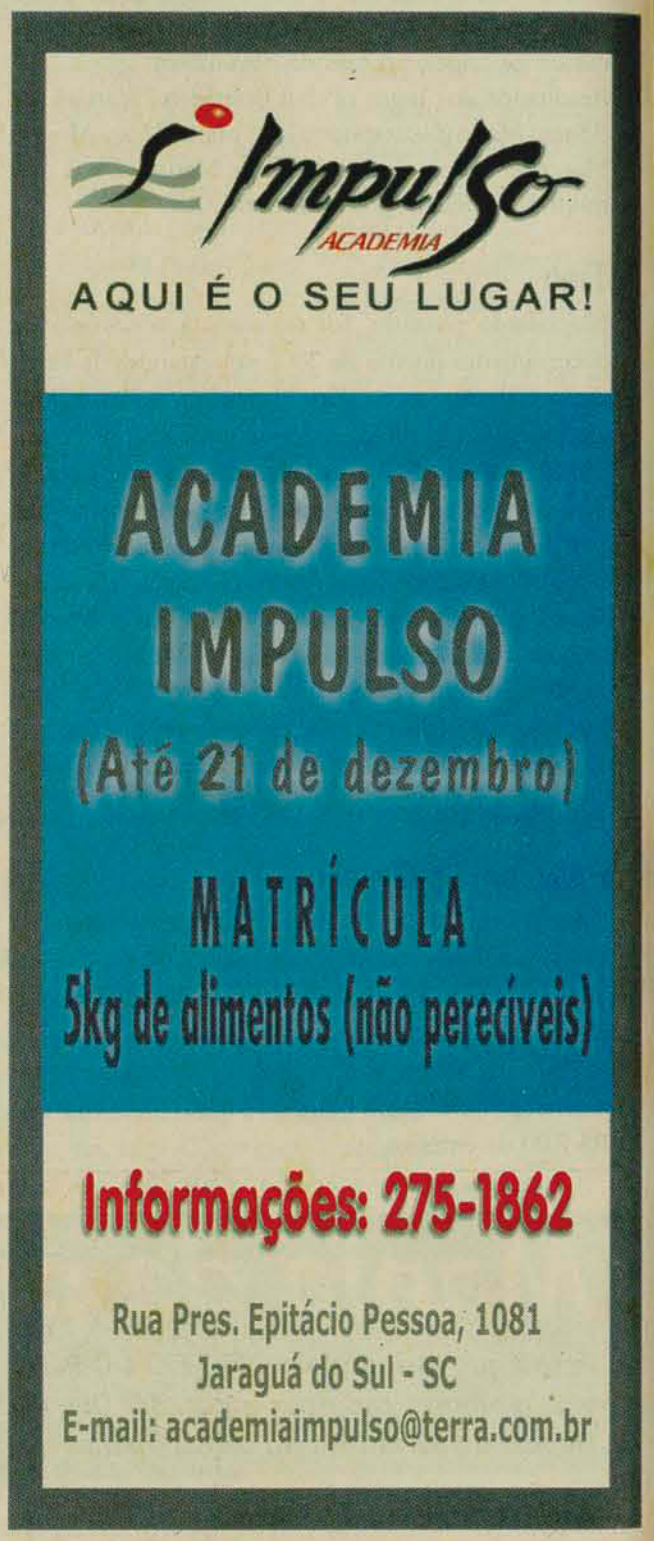

Acervo: Biblioteca Pública do Estado de Santa Catarina