

CONFIRA HOJE

MAIS DE 700 OPORTUNIDADES

CLASSIMÓVEIS

# CORREIO DO POVO

Jaraguá do Sul, SÁBADO, 28 de julho de 2001

Diretor: EUGÊNIO VICTOR SCHMÖCKEL

Ano 82 • Nº 4.467 • R\$ 1,25



Celestina Costa Oliveira não sabia ler nem escrever

## Educação de adultos forma nova turma

Os funcionários da Canarinho que fizeram o supletivo de primeiro grau promovido pela empresa recebem o diploma em solenidade na noite de hoje, no Sindicatos dos Trabalhadores do Vestuário. Ao todo, 77 funcionários participaram do curso, que teve um ano de duração.

Página 5

## extra!

Abstratos e figurativos no shopping

Murilo Rosa prefere atuar em novelas

Torloni faz sucesso em novela da Globo



Berlim 373-1010

Fotos: Edson Junkes/CP

Desde ontem, nenhum funcionário da Kohlbach Motores faz hora extra sem receber o valor correspondente

## Trabalhadores da Kohlbach rejeitam Banco de Horas

Durante assembléia realizada nesta quinta-feira, os trabalhadores da Kohlbach conseguiram pôr fim ao Banco de Horas praticado pela empresa, considerado clandestino pelo sindicato da categoria. A assembléia teve a presença de aproximadamente 600 funcionários, que rejeitaram a

continuidade do Banco de Horas. O acordo pelo fim do sistema foi firmado entre o Sindicato dos Trabalhadores Metalúrgicos e a direção da empresa, que tem até o dia 31 de outubro para zerar os créditos e os débitos dos funcionários.

Página 5



Berlim 373-1010

## Linhas intermunicipais têm 13% de aumento

Os usuários das linhas intermunicipais estão pagando 13% a mais, desde ontem. A majoração nos valores das tarifas foi concedida pelo Deter (Departamento Estadual de Transportes Rodoviários) e atingiu os usuários da Canarinho que moram nos municípios vizinhos a Jaraguá do Sul.

Página 6

## Christiane Hufenüssler nega candidatura

A presidente da Acijis (Associação Comercial e Industrial de Jaraguá do Sul), Christiane Hufenüssler, negou que pretenda candidatar-se a deputado estadual no próximo ano, conforme se especula nos corredores da política. Ela evitou a comentar o assunto, classificando de boatos.

Página 3

## Acias promove feira agroecológica

A Associação Comercial, Industrial e Agrícola de Schroeder promove, no dia 4 de agosto, a primeira feira de produtos agroecológicos do Município. A intenção da entidade é valorizar e divulgar a produção agrícola local cultivada sem o uso de agrotóxicos.

Página 6

## Vestibular da Fameg acontece hoje à tarde

A Fameg (Faculdades Metropolitanas de Guarapiranga) realiza hoje, a partir das 16 horas, o teste de seleção para vagas nos quatro primeiros cursos oferecidos pela instituição: Ciências Contábeis, Recursos Humanos, Marketing e Sistemas de Informação.

Página 7

## Malwee/FME joga hoje em Curitiba

A equipe da Malwee/FME enfrenta hoje a Berlanda Gaboarte/FME, pela sexta rodada do retorno do Campeonato Estadual de Futsal, Divisão Especial. O jogo, marcado para as 20h30, será no Ginásio de Curitiba. O time jaraguense disputa a segunda vaga do grupo com o Tozzo/AABB, de Chapecó.

Página 8

SO LONAS  
TOLDOS E COBERTURAS  
370-4523

SOLUÇÕES INTELIGENTES PARA A INDÚSTRIA DE ALIMENTOS.  
Duas Rodas Industrial

mannes  
estofados e colchões

Gráfica CP  
370-8649

RASIL  
BRASIL AÉRO CARGO  
371 0363

CROMOART  
FOTOLITO & CRIAÇÃO  
UM NOVO CONCEITO NA PRÉ-IMPRESSÃO  
370 0816



## CARTA DO LEITOR

## Jaraguá do Sul — 125 anos

Irineu Pasold — Prefeito municipal

São tantas as conquistas da comunidade jaraguense que, enumerá-las, significa correr o risco de esquecer de grandes feitos, porém, caminhar por tal seara e de tantas glórias nos leva a reflexões carregadas de pertinência.

Um dos grandes feitos remonta dos idos de 1.950 e 1.960. Já naquela época, em muitas residências, via-se uma plaqueta de identificação: Ajan — Associação Jaraguense de Amparo aos Necessitados. Era a semente da Assistência Social, carregada daquilo que se pratica hoje: o saneamento dos problemas sociais sem paternalismo e sem manter o beneficiado sob cabresto da eterna necessidade.

Da semente nasceram entidades que hoje fortalecem a filosofia das parcerias, a responsabilidade de compartilhar as conquistas e as soluções dos problemas. Podemos citar a Apae, Ajadefi, AMA, Rede Feminina de Combate ao Câncer, Aadav, Novo Amanhã, Oase, AA, Alanon, Alateen, Serviço de Promoção Humana da Igreja Católica, entre outras, comungando da mesma filosofia: a assistência social tem entre seus objetivos o resgate da cidadania plena.

Seguindo a mesma linha de raciocínio, outras conquistas vieram nos mais diversos campos de atuação e que envolvem a todos os jaraguenses.

A educação deixou de ser apenas o instrumento de alfabetização, carregando consigo a responsabilidade de transformar a criança num ser capaz de, dos primórdios do aprendizado, pensar por si, agir e interagir comunitariamente.

A nova metodologia fez com que Jaraguá do Sul galgasse o posto de "referência nacional".

Nos mesmos parâmetros a saúde buscou resgatar outra parte da cidadania (que é um conjunto de ações e não somente a assistência social), informatizando o sistema, proporcionando ao usuário facilidades e agilidade nos procedimentos a serem adotados.

E outras ações e projetos em campos diferenciados de atuação foram elevando a qualidade de vida da nossa comunidade, transformando nosso Município no melhor do Estado.

As conquistas de Jaraguá do Sul são resultados do trabalho da comunidade e de quem acredita nos potenciais que temos e nas conquistas que poderemos alcançar.

A somatória de todas as parcerias resultou na Jaraguá do Sul de hoje: garantia do presente e certeza no futuro.

E muitas outras conquistas ainda virão: no campo social, em tecnologia do nosso parque industrial, na educação, na saúde, na habitação, na agricultura, no meio ambiente, na cultura, no esporte (campeão geral das Olimpíadas Escolares), no turismo, no lazer, ou seja, o benefício estará junto da comunidade.

Ao completarmos 125 anos, é preciso mais do que comemorar: vamos refletir sobre o início de tudo e, principalmente, agradecer àqueles que legaram ao povo de Jaraguá do Sul a terra abençoada em que vivemos.

Mais ainda: pedir a Deus por todos aqueles que hoje fazem do nosso Município destaque estadual, nacional e mundial.

Parabéns, comunidade jaraguense, vitoriosa e sempre em busca de novas melhorias coletivas.

## Felicitações

Maristela Menel — Professora mestra e vereadora do PMDB

É com muito orgulho que parabeno este jornal pelo seu novo layout.

Um veículo de comunicação que se preocupa com os interesses da comunidade e que através de sua preocupação das importantes notícias que chegam em nossas casas três vezes por semana. Mostrando sempre ser imparcial no modo em que transfere as notícias para seus assinantes.

E também na forma como oportuniza a participação das pessoas através de um espaço destinado a artigos escritos pela população em geral. Demonstra, ao longo dos anos em que tem circulado, sua essência e suas notícias geradas através dos tempos, buscando a história passo a passo no bojo de seu maior historiador Sr. Eugênio V. Schmöckel.

Parabéns pelo brilhantismo que vem sendo conduzido este meio de comunicação em nosso Município.

Artigos para Carta do Leitor devem ser enviados para Rua Walter Marquardt, 1.180, ou pelo e-mail: cp.redacao@jornalcorreiodopovo.com.br. As cartas devem conter o endereço ou telefone para contato. O jornal se reserva o direito de sintetizar o texto e fazer as correções ortográficas e

GREVES NA POLÍCIA!



## Trabalho e diversão

Contrariando todas as afirmações que asseguram ser o povo de Jaraguá do Sul essencialmente trabalhador, podemos garantir, depois do que se observou durante os festejos comemorativos aos 125 anos do Município, que o povo não pensa apenas no trabalho. Também gosta e não perde nenhuma oportunidade de diversão. Entre os inúmeros exemplos que podem provar ser a população local ávida de entretenimento, podemos citar o número expressivo de público na tarde da última quarta-feira, quando a administração pública ofereceu um bolo gigante a todos no Parque Municipal de Eventos. Apesar da chuva, mais de três mil pessoas dirigiram-se ao parque, prontos a participarem da promoção, que se estendeu noite a dentro com o show do cantor Sérgio Reis, quando, mais uma vez, pôde-se perceber a disposição do povo em participar de festas e encontros festivos.

Mas não é somente em festas gratuitas que percebe-

Qualquer tipo de promoção relacionado à diversão é sempre muito bem-vindo entre os jaraguenses

mos a vocação do povo jaraguense ao lazer. Qualquer tipo de promoção relacionado à diversão é sempre muito bem-vindo entre os jaraguenses. Basta percorrer os salões de bailes nos finais de semana e observar o número expressivo de jovens e adultos que enfrentam quilômetros, mesmo a pé ou de ônibus, em busca de movimento. O shopping center da cidade também é outro local onde se percebe a presença da comunidade no que se refere a lazer e entretenimento. Durante os finais de semana, especialmente, centenas de jaraguenses buscam algo mais que o mero comércio ao encarar as telas das salas de cinema ou os seguranças da única casa de shows que funciona no local.

A comunidade do interior do Município, acostumada aos bailes promovidos pelas sociedades de Caça e Tiro também demonstra a vocação para a alegria. Quem foi à Kolonistenfest, realizada nos dias 17 e 18 deste mês na Sociedade Aliança, Rio Cerro ficou impressionado com a participação popular no evento, que reuniu perto de seis mil pessoas durante dois dias de festa, realizada em homenagem aos colonos de Jaraguá do Sul.

Além de festas, bailes e shows de todos os tipos, restam ainda as canchas de bocha, inúmeras na periferia da cidade e que dão sustentação a uma prática esportiva que envolve grande parte da população masculina de Jaraguá do Sul. Resta saber quando o poder público municipal e as empresas locais passarão a tratar o Carnaval como uma verdadeira manifestação popular, dando mais espaço para esse tipo de festa, único na região a não receber a atenção que merece.

Os textos e colunas assinados são de responsabilidades exclusivos dos autores, não refletindo, necessariamente, a opinião do jornal.



CORREIO DO POVO

Publicado desde 1919

Diretor-presidente: Eugênio V. Schmöckel  
Diretor e editor: Francisco Alves

## Administração &amp; Redação:

Rua Walter Marquardt, 1.180 - CEP 89259-700 Caixa Postal 19 - CEP 89251-970 - Jaraguá do Sul SC — Fones/Fax (047) 370-7919  
E-mail:

cp.redacao@jornalcorreiodopovo.com.br  
cpadmin@netuno.com.br

## Dpto. Comercial:

Rua Coronel Procópio Gomes de Oliveira, 246, Centro - CEP 89251-200. 371-1919 370-8649. E-mail: correiodopovo@netuno.com.br

## Sucursal Guarumirim:

Rua 28 de Agosto, 2258, sala 1 - Centro - CEP 89270-000 telefones 373-2856 - 371-1238  
correiodopovogm@netuno.com.br

## Teleassinaturas:

275-2853 - 275-0105 - 372-0533.

## Impressão: Gráfica e Editora

Ltda. : Rua Walter Marquardt, 1.180 - CEP 89259-700 - Caixa Postal 19 - CEP 89251-970 - Jaraguá do Sul - SC - Fone: 370-8649 graficacp@terra.com.br



## ANOTAÇÕES

Apesar do aviso do governador Esperidião Amin (PPB) que não vai acolher qualquer sugestão do Orçamento Regionalizado (alega que o prazo constitucional venceu em 30 de junho), as audiências públicas regionais seguem, sem alterar seu ritmo.

Dia 19, em Agronômica, Alto Vale do Itajaí; dia 26, em Treze Tílias, Oeste, e 27, em Três Barras, Norte, reunindo representantes de todos os municípios da região. As próximas audiências públicas estão marcadas para o dia 2 de agosto, em São Francisco do Sul; dia 9, em Blumenau, e dia 10, em Biguaçu.

O coordenador das audiências, deputado estadual Afrânio Boppré (PT), acredita que as reuniões terminarão "em tempo hábil" para que as reivindicações sejam incluídas no projeto orçamentário de 2002.

Segundo Boppré, o objetivo é analisar as reivindicações das regiões e definir as prioridades.

### LIÇÃO DE CASA

A sede nacional do PSDB conseguiu reduzir apenas 15% o consumo médio de energia elétrica, abaixo da meta de 20% estabelecida pelo governo federal. Envergonhado, o presidente nacional do PSDB, deputado federal José Aníbal, tentou uma saída irônica, "vamos usar velas", disse, prometendo economizar mais energia elétrica, mas acender o debate com a oposição.

### ERRATA

A seleção dos estudantes para bolsa de estudos será feita pela comissão especial — composta por três estudantes, duas assistentes sociais e dois funcionários da Coordenação de Educação e Cultura — e não pela assistência social da Secretaria de Desenvolvimento Social, como foi divulgado pela coluna.

### AGIOTAGEM

Em julho de 1994, na implantação do Plano Real, uma advogada de São Paulo aplicou R\$ 100,00 na caderneta de poupança. Sete anos depois, tem exatamente R\$ 374,34. No mesmo período, quem fez um débito de R\$ 100,00 no cheque especial tem hoje uma dívida de R\$ 139.259,82. O cálculo foi feito com base na menor taxa de juros cobrada. Se não for cliente especial, os juros são em dobro.

### PALESTRA

O deputado federal Vicente Caropreso (PSDB) faz palestra na próxima segunda-feira, às 11h45, no auditório do Shopping Center Breithaupt, abordando o tema: "O Cenário Político Nacional", uma promoção do Núcleo de Jovens Empresários da Acjis (Associação Comercial e Industrial de Jaraguá do Sul).

Sugestões para a coluna: cp.politica@jornalcorreiodopovo.com.br

## ■ ELEIÇÕES: CHRISTIANE HUFENÜSSLER NEGA CANDIDATURA A DEPUTADO ESTADUAL

# Presidente da Acjis disse que não pretende disputar eleição

JARAGUÁ DO SUL — A presidente da Acjis (Associação Comercial e Industrial de Jaraguá do Sul), Christiane Hufenüssler, negou que pretende candidatar-se a deputado estadual nas eleições do próximo ano. Por estar em reunião, ela sequer atendeu a reportagem do CORREIO DO POVO. Por intermédio da assessoria, disse que nunca cogitou concorrer a nenhum cargo eletivo na política e que as informações não passam de boatos. A candidatura de Christiane à Assembleia Legislativa vem sendo especulada há alguns dias no Município, sendo, inclusive, saudada por lideranças empresariais.

Nos bastidores da política local, a possível candidatura de Christiane alteraria o atual quadro da disputa ao Legislativo estadual do ano que vem. Atualmente, todos os partidos prometem lançar um candidato à Assembleia Legislativa. Entretanto, certo mesmo, são as candidaturas do PT, do



Arquivo/CP: Edson Junkes

Christiane desconhece origem dos boatos sobre candidatura

PMDB e uma da coligação Mais Jaraguá do Sul. PPS e PTB, apesar das promessas, sabem que as chances de eleger um postulante são remotas. Christiane,

com o perfil de centro-direita, disputaria a indicação na base aliada do governo.

Em *off*, líderes políticos analisaram a proposta como "uma alternativa" pa-

ra o Município, podendo unir as principais forças políticas. Outros rasgaram elogios à diretora da CMC (Central de Marketing e Comunicação), mas evitaram avaliar as chances de eleger-se. "Se ela (Christiane) sair candidata dos partidos aliados, será eleita, com certeza", disse um cacique político, que preferiu não se identificar. Mesmo diante da negativa de Christiane, alguns acreditam que ela deverá candidatar-se.

O único que permitiu divulgar o nome, o coordenador microrregional do PT, Dionei da Silva, tem a mesma opinião da maioria dos líderes políticos do Município. Ele acredita que Christiane tem grandes chances de se eleger, caso seja a candidata "das forças de sustentação do governo municipal". "Ela terá todo o apoio da classe empresarial, além o dos partidos que integram a coligação Mais Jaraguá do Sul. Já que, neste caso, ela seria a candidata de 'consenso'", avaliou.

(MAURÍLIO DE CARVALHO)

## Amvali debate propostas de ações sociais em Jaraguá do Sul

Jaraguá do Sul — Conselheiros dos Direitos da Criança e do Adolescente e representantes das secretarias de Assistência Social da Amvali (Associação dos Municípios do Vale do Itapocu) estiveram reunidos na tarde de quinta-feira, na sede da entidade, para discutir as propostas a serem apresentadas na 1ª Conferência Ampliada da Assistência Social e dos

Direitos da Criança e do Adolescente, que acontece no dia 2 de agosto, em Joinville.

De acordo com a secretária-executiva da Amvali, Maria Tereza Nora, a conferência, que reunirá também representantes dos municípios da Amunesc (Associação dos Municípios do Nordeste de Santa Catarina), vai focar dois temas: sistema de

garantia do direito da criança e do adolescente e a política de assistência social. "A conferência irá propiciar a troca de experiência e ampliar os debates em torno dos assuntos", definiu.

Na opinião dela, o objetivo da discussão é trabalhar as políticas sociais e a elaboração de programas para atender as necessidades da população, "evitando a manutenção

do assistencialismo". "A assistência social é muito mais abrangente do que se imagina. Ela envolve questões como habitação, saneamento básico, saúde, educação, emprego, entre outros. Todos os fundamentos necessários para sair da situação de exclusão", explicou, apostando que são ações de governo, que não podem ser negligenciadas. (MC)

**ADD/Makler**

É MAIS SEGURO

Conheça todos os nossos serviços na área de Seguros e Gerenciamentos de Riscos.

Saiba que trabalhamos sempre pensando na sua segurança e tranquilidade.

Rua: Presidente Epitácio Pessoa, 490 - Centro - Fone: 370-0047

**Dr. Antonio E. Menna**  
CRM: 3059 - CPF: 468859357/00

**Médico Oftalmologista**

Especialização: Hospital de Clínicas Estado do Rio de Janeiro e Curso na Sociedade Brasileira de Oftalmologia do Rio de Janeiro

AV. Mal. Deodoro, 776 - Sala 12 - Ed. Maximunn Center Fone: (047) 275-1150

**N**

**Dr. Pedro Chuji Nishimori**  
CRM 2678



**Dr. Ivo Knut Anders Júnior**  
CRM 8879

Membros titulares da sociedade Brasileira de Ortopedia e Traumatologia

Rua Dr. Waldemiro Mazurechen, 42 - Jaraguá do Sul - SC - Fone (47) 371-9409



■ **BALANÇO:** SECRETÁRIO CONSIDERA QUE METAS NAS OBRAS E SERVIÇOS ESTÃO SENDO CUMPRIDAS

## Fröhlich avalia semestre da Secretaria de Obras e Viação

GUARAMIRIM — O secretário de Obras, Viação e Saneamento, Lauro Fröhlich (PFL), avalia positivamente a atuação da Prefeitura no setor de Obras, no primeiro semestre. Segundo ele, pelo menos a metade das metas que estavam estabelecidas para este ano estão sendo cumpridas, ficando as demais na dependência de decisões do Executivo ou de investimentos financeiros de vulto. Ele acredita que, recuperando o prestígio político, após o desgaste sofrido no episódio do ingresso e saída do PMDB, mantém pretensões políticas no PFL.

Entre as realizações dos primeiros seis meses de governo, ele destaca as obras e serviços de conservação de estradas, com colocação parcial de macadame; reformas em pontes e melhorias para contenção de cheias; início das obras de pavimentação nas ruas João Borges Cordeiro, Henrique Friedemann e João Pereira Lima; a colocação de mais de 3,5 mil tubos na melhoria do sistema de esgotos (foram mais de 500 só em julho) e a prestação de mais de 600 atendi-

mentos para diversas empresas, entre outras atividades desenvolvidas no período.

Para o segundo semestre, Fröhlich aguarda pelas aquisições das duas primeiras máquinas rodoviárias nesta administração, uma retroescavadeira e uma motoniveladora (patrola), sendo que a primeira delas já está sendo comprada e ficará exposta na Expofeira. A par disso, ele entende que, concluindo as obras de pavimentações mencionadas, além de três outras vias públicas já previstas e iniciando a implantação da Estrada Jaraguá do Sul, "o governo municipal concluirá o primeiro ano de trabalho com saldo de realizações bastante positivo".

Fröhlich admite que existem propostas prometidas à comunidade e ainda não concretizadas, como a instalação de postos de serviços avançados nas localidades de Guamiranga e Rio Branco, e as construções da ciclovia paralela à ferrovia e da segunda ponte sobre o Rio Itapocu, além da formação de equipes específicas para atender com mais agilidade as situações de emergência. (MILTON RAASCH)



Edson Junkes/CP

Fröhlich aguarda até setembro o recebimento das máquinas

### Troca não afetou planos

O desgaste com a breve passagem pelo PMDB não arrefeceu as pretensões de Lauro Fröhlich na política. Ele acredita que, com o retorno ao PFL e o trabalho que realiza na Secretaria de Obras, Viação e Saneamento, está conseguindo restabelecer a posição no plano político, onde já foi vereador, presidente do Diretório do PFL e candidato a prefeito pelo partido em 1996. "Se voltar a concorrer, será na chapa majoritária", antecipa.

Na avaliação de Fröhlich, o governo da coligação Acerta Guaramirim (PFL/PPB) está no caminho certo, apesar do desgaste sofrido em função da polêmica que envolve o Hospital Municipal Santo Antônio. "O efeito disso foi muito negativo porque confundiu a opinião pública e desviou a atenção do que está sendo feito de positivo no setor, "como o fim do clientelismo que existia durante o governo do PMDB".

Ele discorda dos que criticam Peixer (PFL) por não agir com mais rigor no caso do hospital municipal, dizendo que "a ponderação sempre é adequada." (MR)

### Câmara de Vereadores reitera apoio a projeto para dependentes

GUARAMIRIM — O presidente da Câmara de Vereadores, Evaldo João Junckes (PT), reiterou ontem a disposição do Legislativo de apoiar o projeto de instalação do Centro de Recuperação de Dependentes Químicos (álcool e drogas), que está

em discussão na comunidade. Segundo ele, os mais de R\$ 40 mil economizados pelos vereadores no semestre, da dotação da Câmara Municipal para este ano, serão de utilidade para as entidades empenhadas na viabilização da proposta.

Na quinta-feira à noite, aconteceu a segunda reunião da comissão já constituída para trabalhar pela criação desse serviço, sob a coordenação de Salete Spezin. A proposta é considerada bastante oportuna pela Delegada de Polícia e presidente do Grupo Ca-

rasol (Caravana da Solidariedade), Jurema Wulf. Segundo ela, as ocorrências policiais envolvendo problemas decorrentes do abuso no consumo de bebidas alcoólicas e uso indevido de drogas têm se acentuado no Município, justificando a proposta. (MR)

## NOTAS REGIONAIS

O programa da 11ª Festa do Colono e do Motorista assinala para esta manhã dois eventos que interessam às famílias dos produtores rurais, em Massaranduba. Com início às 9 horas, no Pavilhão de Eventos do Parque da Fecarroz, acontecerão o seminário da Mulher Agricultora e o seminário sobre Cultivo da Palmeira-real. A comissão organizadora da festividade e o Departamento Municipal de Agricultura esperam pelo comparecimento público oriundo do setor rural para acompanhar as palestras de orientação e esclarecimento que constam da programação. A festa iniciou ontem à noite, com o baile de abertura, e deverá prosseguir até amanhã à tarde, com muitas diversões populares.

### PREVENINDO

O Corpo de Bombeiros Voluntários de Guaramirim divulgou quinta-feira, em reunião no auditório da Aciag (Associação Comercial, Industrial e Agrícola de Guaramirim), o Planejamento Estratégico da entidade. O estudo aponta para a necessidade de instalar estrutura avançada na BR-280, onde a fixação de empresas e a urbanização estão em expansão e o tráfego de veículos é cada vez mais intenso, com sérios riscos de acidente.

### ALERTA

A proposta chega em momento oportuno e serve até como alerta para as autoridades de Guaramirim e Jaraguá do Sul, para que medidas imediatas sejam adotadas para reduzir os frequentes acidentes com vítimas fatais ao longo da BR-280. Uma alternativa é ampliar o efetivo do Posto da Polícia Rodoviária Federal para fiscalização mais constante no trecho. O que não pode acontecer é a comunidade ficar simplesmente esperando pela duplicação do trecho.

### ENTRE ASPAS

"Só aprovo o PDI depois que o Banco Central informar sobre a situação financeira do Besc e quem são os responsáveis pela falência da instituição." (Governador Esperidião Amin — PPB — condicionando a aprovação do Plano de Demissão Voluntária dos funcionários do Besc — Banco do Estado de Santa Catarina — às informações do Banco Central sobre o banco)

## CAFÉ BINGO BENEFICENTE

Local: Clube Atlético Baependi.  
Data: 7/8/2001  
Horário: 14h30  
OASE - Terça-feirinas

Liquidação  
Ravelli

Tudo com até 50% de desconto à vista

Marechal do Calção, 364

R  
RAVELLI  
Moda Masculina



PARA ANUNCIAR:

371-1919

correiodopovos@netuno.com.br

# Classimóveis

CLASSIFICADOS DO CP - Jaraguá do Sul e região - Sábado, 28 de julho de 2001

IMÓVEIS: compra, venda e imobiliárias DIVERSOS: ofertas e oportunidades EMPREGOS: oferta, procura e agências

FECHAMENTO DOS CLASSIFICADOS

NEGÓCIOS & OFERTAS: Segunda-feira, às 12h

CLASSIAUTO: Terça-feira, às 12h

CLASSIMÓVEIS: Quinta-feira, às 12h

## REFLEXOTERAPIA RUMO AO NOVO MILÊNIO

Já há 7 anos, o Reflexoterapeuta MARCOS BEHLING, vêm atuando em Pomerode e com muita eficiência e profissionalismo vem tratando com bons resultados problemas relacionados com os sistemas: CIRCULATÓRIO, ESTRUTURAL, EMOCIONAL, GLANDULAR, INTESTINAL, DIGESTIVO, URINÁRIO E IMUNOLÓGICO.

comenta: Durante todos esses anos vi muitas pessoas chegarem aqui no meu consultório com dores crônicas, tais como dores de cabeça, dores ciáticas, seqüelas de derrames... graças a Reflexoterapia hoje podem levar uma vida normal, livre de dores.



Ele mesmo

### Livre-se deles!

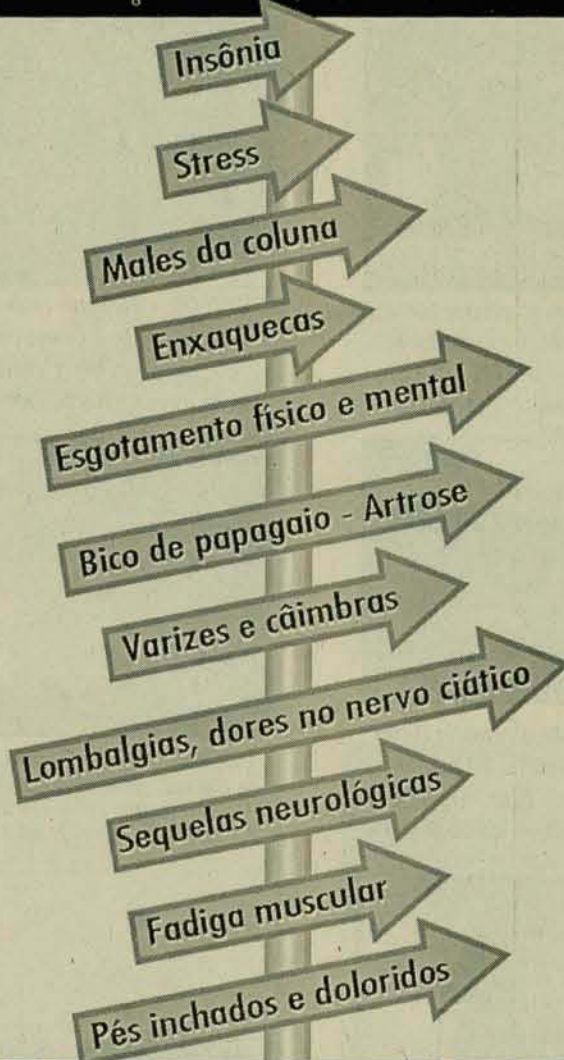

A Reflexoterapia é indicada especialmente para:



Consultório de Reflexoterapia na Rua Presidente Costa e Silva, 3375 - Bairro Testa Rega - Pomerode - SC

**FONE: (47) 387-1659**

Aplicado por: MARCOS BEHLING diplomado na Alemanha e na Holanda em assistência geriátrica e reflexoterapia.

Atendimento somente com hora marcada.

## DOIS VENDEDORES PARA CONSÓRCIO

### EXIGIMOS

- ◆ Experiência em vendas
- ◆ Veículo próprio
- ◆ Residir na região
- ◆ Idade mínima 25 anos
- ◆ Boa aparência
- ◆ Espírito de equipe
- ◆ Vontade de vencer

### OFERECEMOS

- ◆ Registro em carteira
- ◆ Salário fixo
- ◆ Férias
- ◆ 13º Salário
- ◆ FGTS
- ◆ Comissão sobre vendas
- ◆ Treinamento (cursos)

### INTERESSADOS ENTRAR EM

### CONTATO PELO REPRESENTANTE:

Rua Barão do Rio Branco, 627 - Centro - Jaraguá do Sul - SC  
**Fones: 371-8153 ou 9998-0460 com Elsie ou Rose**



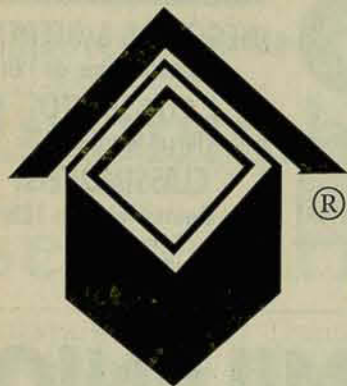

# INTERIMÓVEIS

Intermediária de Imóveis Ltda.

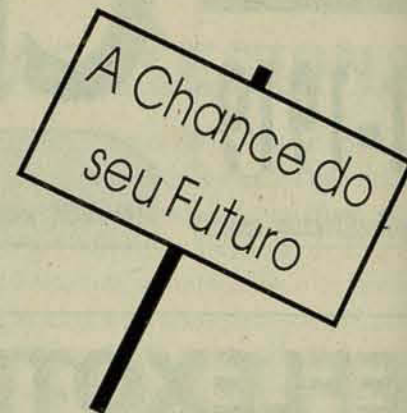

**VENDE** - Madeira, contendo 3 quartos, em terreno c/ 660 m<sup>2</sup>.  
Rua Onelia Horst, 380  
Preço: R\$ 35.000,00



**VENDE** - Casa em alvenaria (antiga) c/ 200 m<sup>2</sup>, em terreno c/ 2.997 m<sup>2</sup>.  
Rua Adolf Puttjer, 112 (Próx. Prefeitura). Preço: 130.000,00



**VENDE** - Terreno com área 600 m<sup>2</sup>, contendo 2 casas (madeira - alvenaria). Centro -  
Preço: R\$ 35.000,00



**VENDE** - Casa em alvenaria contendo 04 dormitórios. (sem acabamento). Lot. Henrique Behling (Amizade). Preço: R\$ 37.000,00



**VENDE** - Sala comercial c/ aprox. 85 m<sup>2</sup>. Ed. Chiodini - Sala 403.  
Preço: 45.000,00. Aceita troca p/ imóvel na praia



**VENDE** - Casa em alvenaria (semi acabada), com área de 80 m<sup>2</sup>, em terreno de 900 m<sup>2</sup>. Rua Verônica D. Rosa (Barra). Preço: R\$ 55.000,00



**VENDE** - Casa em alvenaria, c/ área de 108 m<sup>2</sup>, em terreno c/ 492 m<sup>2</sup>. Rua Padre Vicente, 167 - Corupá - Próx. Prefeitura - Preço: R\$ 83.000,00



**VENDE** - Casa em alvenaria, com área 220 m<sup>2</sup>, em terreno c/ 450 m<sup>2</sup>. Rua Luiz Bortolini - Jaraguá Esquerdo -  
Preço: R\$ 69.000,00



**ALUGA** - Sala comercial com área aprox. 40 m<sup>2</sup>. Rua Acre, 133 (Jaraguá Esquerdo)  
R\$ 200,00



**ALUGA** - Apto. contendo 1 suíte + 2 dormitórios. Rua Gov. Jorge Lacerda - Ed. Onix - Apto. 102 (Centro) - R\$ 400,00

## VENDE

Terreno com área de 412,50 m<sup>2</sup>.  
Nereu Ramos (Próx. Posto de Saúde)  
Preço: R\$ 15.000,00

## Terreno com área

24.945 m<sup>2</sup>.  
Rua Francisco Mees - Corupá  
Preço:  
R\$ 65.000,00

## VENDE



Casa em alvenaria, contendo 1 suíte + 2 dormitórios, em terreno de 364 m<sup>2</sup>.  
Rua: Erich Sprung, 155 - Bairro: Água Verde

Preço: R\$ 66.000,00

Rua João Picolli, 104 - CEP 89251-590 - Jaraguá do Sul - SC

E-mail: [interimoveis@netuno.com.br](mailto:interimoveis@netuno.com.br)  
[www.imoveis-sc.com.br](http://www.imoveis-sc.com.br)

CRECI0914-J



371-2117



# Chalé Imobiliária

Apartamento - Cel. Procópio Gomes de Oliveira, 611, apto 202, 2º andar, Centro - Ed. Cristiane Monique área total 188,11m<sup>2</sup> - 1 suíte, 2 dorm., sala ampla, copa, coz., 2 bwc, área serviço, dep. empregada, garagem. R\$ 45.000,00



**VENDE**

Terreno - Rua Criciúma, lateral da Barão do Rio Branco - Centro - 4 lotes, área total 1.621,00m<sup>2</sup>. Valor R\$ 162.100,00



**VENDE**

Casa alvenaria - Rua Otto Mayer, 66 - 2 suítes + 2 dorm. + dep. empregada. Valor à combinar



**ALUGA**

Terreno - Av. Mal. Deodoro da Fonseca - Centro. Área 1.500,00m<sup>2</sup>. Valor à combinar



**VENDE**



Apartamento - Av. Mal. Deodoro da Fonseca. Ed. Maximum Center. D.I.: 1 suíte + 2 dorm. + dependência empregada com garagem para 2 carros. Valor à combinar

**ALUGA**



**VENDE**

Casa alvenaria - Rua 25 de Julho, 903 - área 336,15m<sup>2</sup>, const. +- 130,00m<sup>2</sup> - 3 dorm., + 2 salas + coz. + bwc + área de serv. + churrasq. + garagem. Valor à combinar

Casa comercial R. Max Wilhelm, 368 - 3 dependências + 2 salas. Valor à combinar



**ALUGA**

Casa alvenaria - Rua Paulina K. Lewscovicks, lote 67, loteamento Miranda. Const., + ou - 92,00m<sup>2</sup> - 3 dorm. e demais dep.. Valor R\$ 37.000,00



**VENDE**

**COMPRA - VENDA - ALUGA - ADMINISTRA**

Rua Reinoldo Rau, 58 - Tel: 371-1500 - Fax: 275-1500 - E-mail: imbchale@netuno.com.br

**PLANTÃO: 9975-1500**



Creci 1462-J

# LEIER IMOBILIÁRIA

# 371-9165

[www.imobiliarialeier.hpg.com.br](http://www.imobiliarialeier.hpg.com.br)

Rua Reinoldo Rau, 144 - Jaraguá do Sul - SC

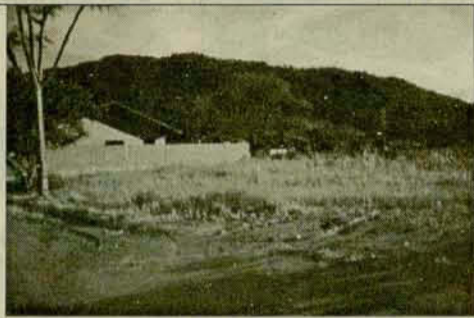

Ref. 508 - RIO MOLHA - terreno com 2.572,00m<sup>2</sup> - R\$ 190.000,00 ou lote com 375,00m<sup>2</sup> para R\$ 31.500,00 cada

Ref. 562 - SCHROEDER - Casa Braço do Sul. Rua 3 de Outubro, com área de 3.000,00m<sup>2</sup>, com casa em alvenaria - R\$ 30.000,00



Ref. 161 - RIO CERRO - terreno com 4.591,23m<sup>2</sup>, loteamento Girolla, próx. a Malwee - R\$ 75.000,00 a combinar

Ref. 546 - BAIRRO JARAGUÁ ESQUERDO - casa c/ 120,00m<sup>2</sup>, terreno c/ 514,05m<sup>2</sup>. Rua Olivio Chiodini Pradi, suíte + 2 quartos - R\$ 50.000,00, a combinar

Ref. 557 - RIO MOLHA - Terreno c/ 485,00m<sup>2</sup>, casa c/ 105,00m<sup>2</sup>. Rua Inácio Zoveko, lateral da rua Walter Marquardt. R\$ 40.000,00, a combinar

Ref. 444 - RIO CERRO - terreno com 1.740,00m<sup>2</sup>, frente de 30,00x58,00. Rua Horácio Rubini, sentido Pomerode - R\$ 100.000,00

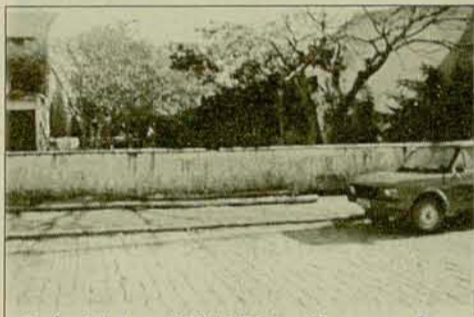

Ref. 37 - CENTRO - Apto. com 222,00m<sup>2</sup>, com suíte + 2 quartos, depend. empregada, salas grandes - Rua Domingos da Nova - R\$ 115.000,00 a combinar

Ref. 192 - BAEPENDI - Comercial Residencial - alvenaria c/ 150,00m<sup>2</sup> - terreno com 416,74. Rua Bernardo Dornbusch - R\$ 65.000,00, aceita casa de menor valor.

Ref. 264 - CENTRO - Terreno Rua Amazonas c/ 385,70m<sup>2</sup> - R\$ 33.000,00. 14x27,65m, estuda propostas

Ref. 18 - APARTAMENTO - c/ 3 quartos - Edif. Vila Nova, c/ sacada - garagem em bom estado - R\$ 40.000,00, aceita carro no neg., 3 andar c/ 116,00m<sup>2</sup>

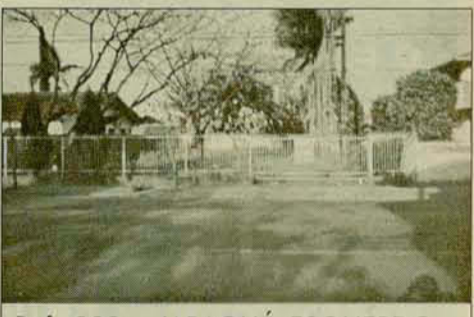

Ref. 564 - VILA RAU - sobrado com 240,00m<sup>2</sup> - terreno c/ 324,00m<sup>2</sup>. Rua Carlos Zenke, loteamento Dona Helena. R\$ 48.000,00

Ref. 309 - JARAGUÁ ESQUERDO - terreno com 448,05m<sup>2</sup>, frente p/ Rua João Planinscheck. Estuda propostas.

Ref. 164 - CENTRO - terreno com 1.430,00m<sup>2</sup>, 22,00 x 65,00m - Rua Leopoldo August Gerent - R\$ 100.000,00 a combinar.

Ref. 540 - RIO MOLHA - casa nova - c/ 96,00m<sup>2</sup>, terreno c/ 413,00m<sup>2</sup>, loteamento Residencial Sattler, 1 km após a Malwee. R\$ 38.000,00



Ref. 105 - VILA LENZI - cas alvenaria com aprox. 130,00m<sup>2</sup>, suíte + 2 quartos - Rua Hermann Schultz - R\$ 50.000,00

Ref. 565 - VILA LENZI - casa alvenaria com 212,00m<sup>2</sup>, terreno com 453,75m<sup>2</sup>, 4 quartos, 2 bwc's - Rua Pe. Costa e Silva - R\$ 65.000,00

Ref. 541 - VILA NOVA - casa com 60,00m<sup>2</sup>, terreno c/ 572,50m<sup>2</sup>. Rua Carlos Sbardelatti, 155, lateral da Rua 25 de Julho - R\$ 50.000,00

- LOCAÇÃO SALAS COMERCIAIS**
- \* Rua Eleonora Sattler Pradi - Edifício Dona Alzira - R\$ 230,00
  - \* Av. Mal. Deodoro da Fonseca - Galeria Hilleshem - R\$ 230,00
  - \* Av. Mal. Deodoro da Fonseca - Edifício Chiodini - R\$ 260,00
  - \* Rua Walter Marquardt - Galeria Vasel - R\$ 250,00
  - \* Av. Mal. Deodoro da Fonseca - Edifício Florença - R\$ 350,00
  - \* Av. Mal. Deodoro da Fonseca - Edif. Maximum Center - R\$ 400,00



Imobiliária

# Beta

**COMPRA • VENDA • ALUGA • ADMINISTRA**

Atendimento: 8h30 às 12h • 13h30 às 18h30

• Aos sábados: 8h às 12h



**371 6600 • 371 6047 • 371 0725**

2074 - CENTRO - R. Fernando Pradi, 220, sobrado alv. superior: suíte c/ closet, hidro, sacada + 2 dorm. c/ sacada, sala íntima c/ sacada, bwc. Inferior: sala estar/ TV/jantar, coz. c/ móveis, churrasq., lavabo, bwc dep. empregada, garagem 2 carros. R\$ 195.000,00



2124 - JGUÁ ESQUERDO - R. Luis Gonzaga Ayrosa, 532 - casa alv. 132m², 1 suíte, 2 dorm., sala estar/jantar, cozinha, despensa, área serviço, portão eletrônico. Terreno 15x44 - 660m² - R\$ 43.000,00



2112 - VILA LENZI - R. Elpidio Martins, 69 - Casa 115m², 1 suíte, 2 dorm., sala, coz., lavanderia, bwc social, escritório e demais dep. - R\$ 70.000,00



3035 - BARRA RIO CERRO - R. Otto George, Lto. Ouro Verde. Terreno 450m². R\$ 12.000,00



1030 - Centro - R. Leopoldo Manke - apto c/ 273m². R\$ 250.000,00



2088 - ILHA DA FIGUEIRA - R. Antonio Pedri - Sobrado novo alv. c/ 200m², 1 suíte c/ closet, 2 dorm., 1 bwc, escritório, sala estar/TV/ cozinha, garagem. Terreno 480m². R\$ 89.000,00. Aceita apto até R\$ 50.000,00



3062 - VILA LENZI - R. 657 - Terreno 400m². R\$ 12.000,00 ou entrada R\$ 4.000,00 + R\$ 300,00 mensais



3053 - VILA LENZI - R. Planincheck - Terreno 434m². R\$ 35.000,00



2104 - JGUÁ ESQUERDO - Casa nova alv. c/ 80m², toda legalizada, saia do aluguel, faça a sua proposta. Aceita-se carro, terreno, financiamento direto com a imobiliária.



3078 - ILHA FIGUEIRA - R. José Teodoro Ribeiro - Terreno 15x26,34 = 395m² - R\$ 15.000,00



3077 - SÃO LUIS - R. Arduino Pradi - Terreno 450m² - R\$ 18.000,00



3044 - TERRENO - Lot. Ottokar - R\$ 10.000,00 pode ter parcelado R\$ 3.000,00 ent. + R\$ 200,00 mensais



3024 - JGUÁ ESQUERDO - R. Horácio Pradi - Terreno 3.200m². R\$ 75.000,00



2120 - ESTRADA NOVA - R. 695 s/n - casa de madeira 52m², 3 dorm., sala, copa, coz., lavand., Terreno 13x29=377m². R\$ 15.000,00



3019 - JGUÁ ESQUERDO - Cond. Azaléia - Terreno 630m². R\$ 47.000,00



3092 - ESTRADA NOVA - R. 1025 Urubici - Lto. Vargas de Oliveira. Terreno 341,25m². R\$ 10.500,00



3007 - VILA RAU - R. A Lot. Esio Enke. Terreno c/ área 385m². R\$ 13.000,00. Pode ser parcelado R\$ 3.000,00 ent. + R\$ 300,00 mensais



3098 - ILHA FIGUEIRA - R. José Theodoro Ribeiro - Terreno 30.000m². R\$ 300.000,00



2138 - JGUÁ ESQUERDO - R. João Januário Ayrosa. Casa alv., 2 dorm., bwc, sala, copa, coz., garagem. Terreno 480m². R\$ 40.000,00



2131 - ANA PAULA - R. Cristóvão, 135 - casa alv. 143m², 1 suíte, 3 dorm., bwc, copa/ cozinha, sala, gargem, área serviço + edícula c/ 34,5m² - Terreno 363,79m². R\$ 55.000,00



3103 - CENTRO - R. Amazonas - Terreno 16.151m². R\$ 270.000,00

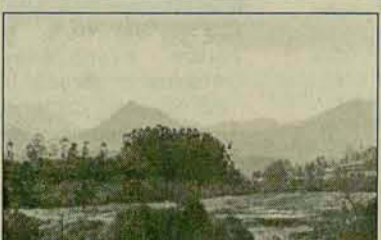

3106 - NEREU RAMOS - R. BR 280 - Terreno 19.585m². R\$ 195.000,00



3105 - VILA LALAU - R. Dona Matilde, terreno 4.108m². R\$ 210.000,00



2004 - AMIZADE - R. Paulo Klitzke - casa nova alv. 127m², 1 suíte, 2 dorm., bwc, sala estar, jantar, coz., lavand., garagem. Terreno 330m². R\$ 60.000,00



2121 - SÃO LUIZ - R. 743, 76, casa alv. 180m², 1 suíte, 2 dorm., sala estar, TV, copa, cozinha, bwc, área serviço, garagem 2 carros c/ churrasq., toda murada. R\$ 40.000,00

**Rua João Januário Ayrosa, 531 - Sala 2 - Início do Jaraguá Esquerdo E-mail: beta@netuno.com.br**





**1010 - Centro - próx.**  
**Stúdio FM** - casa de alv. c/  
 280m<sup>2</sup>, c/ suíte + 2 qtos,  
 salas conj., garagem p/ 2  
 carros. Com armários sob-  
 medida nos dormitórios. **R\$**  
**140.000,00**



**1086 - Amizade - Rua**  
**Guanabara** - casa nova  
 c/ 142,50m<sup>2</sup>, c/ suíte + 2  
 qtos, garagem p/ 2  
 carros. **R\$ 90.000,00**



**1003 - Centro - próx.**  
 Angeloni - 190m<sup>2</sup>, c/ 3  
 qtos, 2 bwc's,  
 churrasqueira. **R\$ 73.000,00**  
 - Aceita terreno.



**3049 - Rua Piçarras -**  
 próx. Net - apto novo c/  
 suíte + 2 qtos, 2 vagas de  
 garagem. **R\$ 72.000,00**



**1036 - Centro - defronte**  
 Cartório Dna. Áurea -  
 casa antiga c/ 347,40m<sup>2</sup>.  
 Terreno c/ 668,65m<sup>2</sup>.  
**R\$ 160.000,00.**



**1037 - Centro - próx.**  
 Studio FM - terreno c/  
 309m<sup>2</sup>, edificado c/ casa  
 antiga. **R\$ 148.000,00.**



**1461 - Estrada Nova -**  
 casa alv. c/ aprox.  
 200m<sup>2</sup>, c/ 3 qtos, 2 bwc's,  
 garagem p/ 2 carros. **R\$**  
**42.000,00** - Aceita carro  
 e parcelamento



**1986 - Guaramirim -**  
 Centro - próx. **Lojas**  
**Krueger** - casa mista c/  
 3 qtos, 2 bwc's. Terreno  
 c/ 616,87m<sup>2</sup>. Aceita troca  
 c/ apto em Jaraguá.



**1039 - Centro - próx. Ed.**  
 Car-valho - casa c/ 132m<sup>2</sup>,  
 c/ 4 qtos. Terreno c/  
 1.525m<sup>2</sup>. **R\$ 100.000,00**  
 - aceita-se parcel. **R\$**  
**85.000,00 à vista**



**1175 - Czerniewicz -**  
 fundos antigo salão  
 Doering - 205m<sup>2</sup>, suíte, 2  
 qtos. Terreno c/ 1.220m<sup>2</sup>.  
**R\$ 95.000,00.**



**1052 - Água Verde -**  
 Próx. Igreja São Judas -  
 135m<sup>2</sup>, c/ 4 qtos, 2 bwc's.  
 Terreno c/ 450,00m<sup>2</sup>.  
**R\$ 59.000,00.**



**1084 - Res. Versalhes -**  
 Faltando acabamento finais  
 c/ 316m<sup>2</sup>, c/ suíte c/ hidro,  
 2 qtos., lavabo, salas conj.,  
 jardim de inverno, área p/  
 festas. **R\$ 150.000,00** -  
 Aceita apto. Central.



**1325 - Vila Lenzi - R.**  
**Onélia Horst** - Terreno  
 c/ 570m<sup>2</sup>, c/ casa alv. c/  
 60m<sup>2</sup>, 2 qtos.  
**R\$ 32.000,00**



**3031 - Ed. Isabela - c/**  
 suíte + 2 qtos, cozinha  
 mobiliada e garagem.  
**R\$ 70.000,00**



**3358 - Res. Amarilys -**  
 suíte + 2 qtos, sacada c/  
 churrasqueira e garagem.  
**R\$ 65.000,00**



**1272 - Próx. Lonimar -**  
 Local alto - c/ 235m<sup>2</sup>,  
 suíte, 4 qtos, garagem p/  
 2 carros. **R\$ 85.000,00.**



**1225 - Jguá. Esquerdo -**  
 Casa mista c/ 4 qtos.  
 Terreno c/ 14 x 28. Local  
 alto. **R\$ 32.000,00.**



**1082 - Amizade - Res.**  
 Blumengartel - 216m<sup>2</sup>,  
 suíte, 2 qtos, bwc social,  
 salas conj., cozinha  
 mobiliada, churrasqueira.  
**R\$75.000,00** (Seminova)



**3359 - Ed.**  
**Prímula** - novo c/ 1  
 qto, bwc,  
 sala,  
 cozinha,  
 lavanderia  
 e  
 garagem.  
**R\$**  
**39.000,00**



**3034 - Ed. Barão - em**  
 frente Elite Móveis - Suíte,  
 2 qtos. **R\$ 55.000,00.**



**1297 - Vila Lalau -**  
 próx. Posto Mime - alv. c/  
 156m<sup>2</sup>, c/ 4 qtos, 2 bwc's.  
 Terreno c/ 450,00m<sup>2</sup>.  
**R\$ 55.000,00.**



**1040 - Centro - Próx.**  
 Ginásio Arthur Müller - casa  
 c/ 172m<sup>2</sup>, c/ suíte + 2 qtos  
 - **R\$ 75.000,00.**



**1989 - Schroeder - c/**  
 286,25m<sup>2</sup>, c/ 5 qtos, 2  
 bwc's, área p/ festas.  
 Terreno c/ 1.541,35m<sup>2</sup>.  
**R\$ 85.000,00** - Aceita  
 casa em Jguá. ou carros.



**1194 - Figueira - próx.**  
 Metalnox - 130m<sup>2</sup>, c/ 3  
 qtos., 2 bwc's.  
**R\$ 65.000,00** -  
 Aceita casa central.



**3357 - Res. Amarilys -**  
 Apto c/ suíte c/ hidro + 2  
 qtos, fino acabamento.  
 Semimobiliada.  
 Financiamento c/ a  
 construtora.



**1088 - Amizade - casa c/**  
 100m<sup>2</sup>, suíte + 2 qtos.  
 Seminova -  
**R\$ 55.000,00.**



**1152 - Chico de Paula - casa**  
 c/ 220m<sup>2</sup>, 3 qtos, 2 bwc's, salão  
 de festas, sl comercial c/ bwc -  
**R\$ 65.000,00** - Aceita imóvel  
 na praia como parte do pgto.



**1993 - Schroeder - após**  
**Marisol** - alv. c/ 144,76m<sup>2</sup>, c/  
 3 qtos, bwc social, sala  
 visita, jantar, TV, copa,  
 cozinha bwc serviço,  
 lavanderia, garagem e  
 churrasqueira. **R\$ 50.000,00**



**1355 - Vila Nova - próx.**  
**Fórum** - alv. c/ 394m<sup>2</sup>, c/  
 4 suítes c/ sacada, sala  
 íntima, salas conj., dep.  
 empregada, piscina.



**1112 - Barra - 314,56m<sup>2</sup>**  
 - Suíte, 3 qtos, área de  
 festas c/ piscina.  
**R\$ 125.000,00.**



**3037 - Centro - Ed. Silvio**  
**Pradi** - suíte + 2 qtos, salas  
 conj., c/ sacada e  
 churrasqueira, cozinha  
 mobiliada, sala TV, garagem  
 para 2 carros. **R\$ 110.000,00** -  
 Aceita-se troca c/ casa.



**4003 - Ed.**  
**Menegotti**  
 - 3 salas  
 comerciais  
 conjugadas.  
 Área total  
 de  
 136,24m<sup>2</sup>.  
**R\$**  
**70.000,00**



**3356 - Ed.**  
**Morada**  
**do Sol** -  
 suíte + 1  
 qto, 1  
 vaga de  
 garagem.  
**R\$**  
**48.000,00**



**3001 - Ed.**  
**Jacó**  
**Emmendoer-**  
**fer** - Próx.  
 Stúdio FM -  
 Suíte c/  
 hidro, 2  
 qtos.,  
 2 vagas de  
 garagem.  
**R\$**  
**92.000,00.**



**3313 - Res. Ilha dos Açores -**  
 NOVO - c/ suíte + 1 qto,  
 sacada c/ churrasqueira -  
**R\$ 45.000,00.**



**3050 - Cond.**  
**Royal Barg** -  
 Defronte  
 Posto  
 Marechal -  
 Suíte, 2  
 qtos., sacada  
 c/  
 churrasqueira,  
 c/ piscina.  
**R\$**  
**100.000,00.**



www.itaivan.com.br www.itaivan.com.br www.itaivan.com.br www.itaivan.com.br www.itaivan.com.br www.itaivan.com.br www.itaivan.com.br

Creci 1749-J

275-3412

COMPRA - VENDE ALUGA - ADMINISTRA

e-mail: itaivan@netuno.com.br Home Page: www.itaivan.com.br

ITAIVAN REPRESENTAÇÕES IMOBILIÁRIAS LTDA.



2383 - NOVA BRASÍLIA - c/ 371m² - Centro - R\$ 37.000,00



1887 - CORUPÁ - casa alv. c/ 120m², terreno c/ 520m² - piscina R\$ 70.000,00 ou R\$ 10.000,00 sinal + 12x R\$ 5.000,00



1898 - BARRA RIO CERRO - Casa alv. 76m² - terreno c/ 878m² - R\$ 28.000,00 de frente ao noviciado



1919 - NOVA BRASÍLIA - c/ 164,86m² - suite + 2 dorm., 3 bwc, piscina, terreno c/ 371m². R\$ 85.000,00 negociável



1949 - ILHA DA FIGUEIRA - Casa alv. c/ 110m² - 3 dorm., 1 bwc, terreno c/ 375m² - Boa visão da cidade. R\$ 27.000,00 + 90 parcelas R\$ 500,00 p/ mês



1921 - SOBRADO - Vende-se ou troca-se na enseada - Praia Grande - São Francisco do Sul - SC c/ 180m² - suite + 3 dorm., 2 bwc, 3 salas, sacada, coz., lav., varanda, gar. p/ 2 carros, churrasq., terreno c/ 300m², todo murado a 200m da praia - ótima local., troca-se por imóvel próximo a CEFET/CTBA ou Jaraguá do Sul. Aceita-se propostas. R\$ 65.000,00



1922 - SCHROEDER - Casa c/ 186m² - suite + 3 dorm., 2 bwc, área festa ampla, garagem p/ 3 carros. Terreno c/ 661,98m². R\$ 45.000,00 negociável.



1894 - BARRA DO RIO CERRO - R\$ 117.000,00 c/ 170m² - suite + 3 dorm., 1 bwc, terreno c/ 525m² c/ pomar de frutas. Lot. Papp

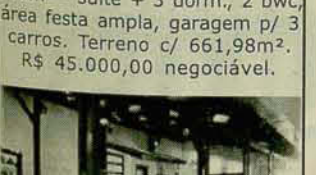

1894 - BARRA DO RIO CERRO - R\$ 117.000,00 c/ 170m² - suite + 3 dorm., 1 bwc, terreno c/ 525m² c/ pomar de frutas. Lot. Papp

CASAS EM ALVENARIA:

- Ref 1870-Água Verde-Casa alv. c/ 235,25m² - suite- piscina-Terr. c/759m²-R\$160.000,00
Ref 1930-Água Verde-Casa Alv.c/150m² -3 dorm- Terr.450m²-R\$23.000,00+fin
Ref 1776Amizade-Sobrado Res. Bella Vista c/ 219,44m² - suite c/ closet - R\$120.000,00
Ref 1829-Amizade- Lot. Verssalis-Sobrado em constr. c/ 2 suites+2 dorm - 2 bwc - R\$77.000,00
Ref 1841- Amizade- Sobrado c/ 255m² - 1 suite c/ closet+ 3 dorm - R\$99.000,00
Ref 1842-Amizade-Casa Alv. c/ 70m² - 1 dorm - 1 bwc - R\$22.000,00
Ref 1855-Amizade-Tifa Schubert-Sobrado c/ 200m² - 6 dorm - 2 bwc -R\$ 48.000,00
Ref 1860-Amizade-Casa Alv. c/ 203m² - suitec/hidro+1 dorm -1 bwc - R\$120.000,00
Ref 1867-Amizade-Casa Alv. nova c/ 122m² - suite+2 dorm - 1 bwc - R\$63.000,00
Ref 1899-Amizade-Casa Alv. c/ 183,40m² - Terreno c/ 19.125,50m²-R\$185.000,00
Ref 1926-Amizade-Tifa Schubert-Casa alv. c/ 3 dorm - Terreno c/ 544m² - R\$38.000,00
Ref 1928-Amizade- Casa Alv. c/ 158m² - suite+ 1 dorm + edícula c/ 1 dorm - R\$35.000,00+financ.
Ref 1938-Amizade-Res.Verssales -Casa Alv.Nova c/136m²-suite+2 dorm - R\$78.000,00
Ref 1790-Ana PaulaII -Casa Alv. c/ 120m² - Terreno c/ 350m² - R\$15.000,00 + Financ.
Ref 1927-Ana Paula - Casa Alv. c/ 174m² - suite+ 2 dorm - 1 bwc - terreno c/ 947,34m² - R\$75.000,00
Ref 1620-Barra-Sobrado c/ 265,11m² - 1 suite - terreno c/ 635,75m² - R\$95.000,00
Ref 1817-Barra Rio Cerro-Casa Alv. c/ 120m² - 2 dorm - 2 bwc - R\$28.000,00 (parcela)
Ref 1894-Barra- Casa Alv. c/ 170m² - suite+ 2 dorm - 1 bwc - Terreno c/ 525m² - R\$117.000,00
Ref 1492-Centro- casa c/315m²-Terreno c/ 2.445m²- R\$350.000,00
Ref 1737-Centro- Casa Alv. c/200m² - 3 dorm - 2 bwc - Terreno c/ 718,50m² - R\$150.000,00
Ref 1802-Centro- Sobrado Coml. c/ 321,80m² -1 apto +2 salas Comls.- R\$230.000,00
Ref 1824-Centro- Casa Alv. c/ 200m² -4 dorm - 1 bwc - Terreno c/850m² - R\$160.000,00
Ref 1852-Centro- Sobrado c/ 256m² - 1 suite c/ closet+2 dorm - R\$195.000,00
Ref 1920-Centro- Casa alv. c/ 170m²-3 dorm -2bwc - terreno c/ 392m² - R\$88.000,00
Ref 1887-Corupá -Casa Alv. c/ 120m² - 2 dorm - piscina- R\$70.000,00 (14XR\$5.000,00 Fixo)
Ref 1805-Czerniewicz-Casa Alv. c/ 142,50m² - 1 suite- Terreno c/ 367,50m²- R\$90.000,00
Ref 1792- Czerniewicz- Casa Alv. c/ 487,15m²- suite+ -Terreno c/ 3.285m² - R\$230.000,00
Ref 1806-Czerniewicz -Sobrado Coml. c/ 420m² - 2 salas comls.- R\$155.000,00
Ref 1820-Czerniewicz-Sobrado c/ 269,30m² - suite master- Terr.c/ 625,89m - R\$190.000,00
Ref 1868-Czerniewicz-Sobrado Res.e Coml. c/ 234 m² - 4 dorm - R\$95.000,00
Ref 1827-Estrada Nova- Casa Mista c/ 120m² - 3 dorm - R\$19.500,00
Ref 1854-Estrada Nova- Casa Alv. c/ 78m² - 3 dorm - 1 bwc - terreno c/ 344m² - R\$32.000,00
Ref 1763-Guaramirim-Sobrado c/ 360m²-suite c/closet - Terreno c/ 720m²-R\$140.000,00
Ref 1778-Ilha da Figueira- Casa Alv. c/ 140m² - 3 dorm - 2 bwc - R\$ 65.000,00
Ref 1904-Ilha da Figueira- Casa Alv. c/ 140m² - 1 suite+3 dorm - 2 bwc - R\$65.000,00
Ref 1917-Ilha da Figueira- Casa Alv. c/ 197m² - suite+ 3 dorm - 2 bwc - R\$75.000,00
Ref 1892-Jaraguá Esquerdo-Casa Alv. c/ 198m² - 1 suite+3 dorm - R\$90.000,00 (parcela)
Ref 1911-Jguá Esquerdo- Sobrado c/ 211,30m² - suite+ 2 dorm -Piscina -Terreno c/ 560m²-R\$140.000,00
Ref 1931-Jguá Esquerdo- Casa Alv. c/ 110m²-3 dorm-1 bwc - Terreno c/ 364,70m² - R\$53.000,00

- Ref 1831-João Pessoa- Casa Alv. c/ lanchonete c/ 250m² - 3 dorm - 1 bwc - R\$45.000,00
Ref 1810-Nereu Ramos- Casa Alv. c/ 110m² - 3 dorm - 1 bwc - R\$37.000,00
Ref 1918-Nova Brasília- Sobrado c/ 350m² - suite+ 3 dorm -piscina-Terreno c/ 1.605m² -R\$300.000,00
Ref 1919-Nova Brasília-Casa Alv. c/ 164,86m² - suite+ 2 dorm - 3 bwc -piscina- R\$85.000,00
Ref 1633-Schroeder- Casa Alv. c/ 286m² - 4 dorm - terreno c/ 1.540m² - R\$85.000,00
Ref 1658-Schroeder-Casa alv. c/ 240m² - 1 suite+3 dorm -2bwc - R\$60.000,00
Ref 1922-Schroeder-Casa Alv. c/ 186m² - suite+ 3 dorm - 2bwc - Terreno c/ 661,98m² - R\$45.000,00
Ref 1850-Três Rios do Sul- Casa Mista c/ 80m² - 3 dorm - 1 bwc - R\$16.000,00
Ref 1708-Vila Baependi-Sobrado c/ 580m² - 2 suites+ 2 dorm -3 bwc - Piscina- Consulte-nos
Ref 1800-Vila Baependi- Sobrado c/ 250m² - 1 suite c/ hidro+ 2 dorm - 1 bwc- R\$140.000,00
Ref 1851-Vila Lalau- Casa Alv. c/ 153m² - 1 suite+3 dorm - 2 bwc - R\$63.000,00
Ref 1876-Vila Lalau-Casa Alv. c/ 225m² - 4 dorm - 2 bwc - R\$140.000,00
Ref 1880-Vila Lalau-Casa Alv. nova c/ 138m² - 1 suite+ 2 dorm -R\$75.000,00
Ref 1903-Vila Lalau-Casa Alv. c/ 172m² - 3 dorm - 2 bwc - Terreno c/ 392m² - R\$65.000,00
Ref 1939-Vila Lalau-Sobrado c/ 168m² - 3 dorm - 2 bwc - Terreno c/ 392m² - R\$78.000,00
Ref 1772-Vila Lenzi- Casa alv.c/ 180m² - 3 dorm - 2 bwc - R\$78.000,00
Ref 1777-Vila Lenzi- Casa alv. c/ 128m² - Terreno c/ 882m² - R\$ 60.000,00
Ref 1784-Vila Lenzi-Sobrado c/ 192m² - 4 dorm - 3 bwc - R\$103.000,00
Ref 1815-Vila Lenzi-Casa Alv c/160m²-1 suite-2 dorm - 1 bwc - R\$25.000,00 + Financ
Ref 1923-Vila Lenzi-Casa alv. -suite+ 2 dorm - 1 bwc - Terreno c/ 458m² - R\$58.000,00
Ref 1936-Vila Lenzi- Casa alv. c/ 186,25m² - 3 dorm - 2 bwc - R\$75.000,00
Ref 1859-Vila Rau-Casa Alv. c/ 70m² -3 dorm -1 bwc +1 galpãoc/bwc c/100m²- R\$45.000,00
Apartamentos:
Ref 4201-Edif.Dâmárys-Amizade-1 suite+ 2 dorm - 1 bwc - garagem -R\$45.000,00
Ref 4208-Edif. Dâmárys-Amizade-c/ 76,23m²-1 suite+1 dorm - 1 bwc -garagem -R\$40.000,00
Ref 4209-Edif. Res. Amizade-Amizade-c/ 85m²- 2 dorm - 1 bwc - garagem - R\$30.000,00
Ref 4161-Edif.Dona Hilda- Centro-suite+2 dorm -1bwc -garagem- R\$75.000,00
Ref 4166-Edif.Cristiane Monique - Centro-c/90m²-2 dorm -1 bwc - garagem - R\$45.000,00
Ref 4184-Edif.Schiochet -Centro-c/ 182m² -suite+2 dorm - 1 bwc- garagem - R\$80.000,00
Ref 4210- Edif.Marajó-Centro-2 dorm + dep.empreg. c/ bwc - garagem -R\$ 48.000,00
Ref 4217-Edif.Isabella - Centro - c/ 122,70m² - suite+ 2 dorm - 1 bwc - garagem - R\$68.000,00
Ref 4219-Edif. Res.Jade-Centro-Apto em constr.c/ 152,05m² - R\$44.000,00 + Financ
Ref 4226-Edif.Anita Garibaldi-Centro-c/ 262,50m² -3 gar.-R\$195.000,00 + acab.
Ref 4227-Edif.Saint Sebastian- Centro- duplex c/ 60m² -R\$84.808,27 (Mo-biliado)
Ref 4228-Edif.Catarina Ersching- Centro- 2 dorm - entrada R\$76.000,00
Ref 4229-Edif.Clárcie Koch-Centro-c/ 116m²- 2 dorm - 1 bwc - garagem - R\$60.000,00
Ref 4230-Edif.Pérola Negra- Centro- c/ 127m²- suite+ 1 dorm - 1 bwc -garagem - R\$68.000,00
Ref 4188-Edif. Adrielli-Czerniewicz-c/ 96m²- suite+ 2 dorm - R\$22.000,00+ financ.
Ref 4211-Edif.Silvio Pradi- Jguá Esquerdo- 1 suite+ 2 dorm - R\$115.000,00(Troca p/ casa)
Ref 4162-Edif.São Miguel-Nova Brasília- aptos c/3 dorm.-R\$46.000,00c/ 2 dorm- R\$43.500,00
Ref 4232-Edif.Hortência-Nova Brasília-3 dorm - 2 bwc -garagem - R\$68.000,00

- Ref 4225-Edif. Águas Claras-Três Rios do Sul-c/ 48m²- 2 dorm- R\$11.500,00 + Financ.
Chacáras:
Ref 3040- Ilha da Figueira-c/ 21.146m² - 1 cachoeira - lagoa -(negociável)
Ref 3038-Jguá 84 -Mini Chacára c/ 5.960m² - c/ 2 casas boas alv.- R\$ 76.000,00
Ref 3041-Massaranduba- Mini Chacára c/ 2.520m²-1 casa de 80m² -3 dorm -2 bwc -R\$ 30.000,00
Ref 3032-Ribeirão G. do Norte-c/ 125.000,00m² - R\$ 50.000,00
Terrenos:
Ref 2360-Amizade -R:Jacob Gesser c/ 600m² R\$33.000,00
Ref 2360 - Amizade-R: Roberto Ziemann, c/ 1500m² - R\$70.000,00
Ref 2364- Amizade -R:Jacob Gesser c/ 551m² - R\$38.000,00
Ref 2362- BR 280 - c/ 400.000m² - R\$ 480.000,00
Ref 2262- Centro- lugar alto c/ 1.369m² - R\$27.000,00
Ref 2373-Centenário- R:Lot. Jardim Francisco c/ 350m² - R\$ 21.500,00
Ref 2330-Czerniewicz- R: Ildo Formigari c/ 300m² - R\$ 14.000,00
Ref 2340-Czerniewicz- R: Paraná c/ 22.123,89m² c/ lagoa de peixe - R\$ 68.000,00
Ref 2349-Czerniewicz- R: Antônio Gesser c/ 18.844,86m² - R\$ 200.000,00
Ref 2352-Czerniewicz- R: Julio Werch c/ 557,80m² - R\$ 19.000,00
Ref 2385- Czerniewicz- Terreno plano c/ 7.000 m 2 - R\$ 350.000,00
Ref 2386-Guaramirim-Próximo Pedreira c/ 80.000 m2 - R\$200.000,00
Ref 2387- Guaramirim- R:BR 470 c/ 648m² + 1 casa madeira c/ 3 dorm - R\$ 28.000,00
Ref 2313-Ilha da Figueira- R:José Panstein c/ 603,75m² - R\$17.500,00
Ref 2379- Ilha da Figueira- R: José Teodoro Ribeiro c/ 540m² - R\$42.000,00
Ref 2367-Jguá Esquerdo- Lot. Osmar Gerent c/ 427,50m² - R\$13.500,00
Ref 2377-Jguá Esquerdo- Cond. Azaléia - c/ 688,27m² - R\$ 30.000,00
Ref 2304-Nereu Ramos-R:João Ropellato c/ 10.123,75m² - R\$55.000,00
Ref 2305- Nereu Ramos- R: Luís Sarti c/ 18.555,84m² - R\$55.000,00
Ref 2383-Nova Brasília- R: Thomás Francisco de Góes c/ 371m² - R\$37.000,00
Ref 2323-Schroeder- R: Tiradentes c/ 460m² - R\$14.000,00
Ref 2375-Schroeder- R: 14 de Abril c/ 675m² - R\$ 10.000,00
Ref 2388-Schroeder- R: Verônica Kniss c/ 450m² - R\$4.000,00
Ref 2374-Três rios do Norte- Santo Ant.- c/ 324m² - R\$ 7.000,00
Ref 2382- Vila Baependi- R: Bernardo Dornsbusch c/ 556,47m² - R\$58.000,00
Ref 2365- Vila Lenzi- R: Lot. Piemann c/ 510m² - R\$21.500,00
Ref 2368 - Vila Lenzi- Lot. Piemann. C/ 560m² - R\$ 25.000,00
Ref 2381-Vila Lenzi- R: Onélia Horst c/ 670m² - R\$35.000,00
Ref 2327-Vila Nova - R: Walter Marquardt c/ 11.291m² - R\$ 600.000,00
Ref 2359- Vila Nova- R: Brusque c/ 800m² - R\$32.000,00
Ref 2370- Vila Nova- R: Walter Marquardt c/ 183.627m² - R\$ 70.000,00
Praias:
Casas:
Ref 1812-Itajuba-Sobrado mobiliadoc/ 160m² -1 suite+2 dorm - R\$50.000,00
Ref 1828-Itaguaçu- Sobrado 3 pav. C/ 450m² -6 dorm - 4 bwc - R\$200.000,00
Ref 1829-Itaguaçu- Casa Alv. c/ 140m² - 3 dorm -2 bwc -R\$35.000,00
Ref 1933-Navegantes- Casa Alv/ mobiliada c/ 110m²-3 dorm -2 bwc - R\$33.000,00
Ref 1845-Piçarras-Casa Alv. c/ 110m² - 3 dorm - 1 bwc - R\$35.000,00
Ref 1921-Praia Grande-Enseada-Casa Alv. c/ 180m² -suite+4 dorm - R\$65.000,00
Apartamentos:
Ref 4196-Edif.Atlântico-Barra Velha-1 dorm -1bwc - garagem-sacada-R\$25.000,00
Ref 4231-Caiobá ( Matinhos)-Sobrado Coml. c/ Superm.-R\$ 280.000,00



1928 - AMIZADE - c/ 158m² - lot. Behling - R\$ 35.000,00 + financ. de R\$ 286,00 p/ mês



1870 - ÁGUA VERDE - R\$ 160.000,00, c/ 235,25m², suite + 2 dorm., c/ móveis, 2 bwc, piscina. Terreno c/ 759m²



4210 - CENTRO - R\$ 20.000,00 + 28x R\$ 1.000 (+) poup. c/ 118m² - Edif. Marajó, 2 dorm., dep. empr. c/ bwc, sacada, garagem privativa



1945 - JGUÁ ESQUERDO - casa alv. c/ 108m² - terreno c/ 550m² - R\$ 55.000,00



1927 - ANA PAULA - casa alv. c/ 174m² - suite + 2 dorm., terreno c/ 974,34m² - R\$ 75.000,00



1776 - AMIZADE - Bella Vista c/ 219,44m² - Nova - R\$ 120.000,00, suite c/ closet c/ bwc, hidro + escritório, 2 dorm., 1 bwc, terreno c/ 378,75m²



1917 - ILHA FIGUEIRA - R\$ 75.000,00 casa alv. c/ 83m² + edícula c/ 114m², suite + 3 dorm., 2 bwc, salão de festas c/ churrasq. Terreno c/ 350m²



1920 - CENTRO - c/ 170m² - 3 dorm., 2 bwc, salão festas - terreno c/ 392m² - R\$ 88.000,00 próximo Angeloni



1894 - BARRA DO RIO CERRO - R\$ 117.000,00 c/ 170m² - suite + 3 dorm., 1 bwc, terreno c/ 525m² c/ pomar de frutas. Lot. Papp



# Um presente para Jaraguá do Sul nos seus 125 anos

**APARTAMENTOS FINANCIADOS  
DIRETAMENTE COM A CONSTRUTORA**

*Residencial  
Santos Dumont*

Rua Santos Dumont  
Vila Lalau



## O EDIFÍCIO

- 4 pavimentos
- 12 apartamentos
- Salão de festas
- Garagens
- Portão e porteiro eletrônicos
- Central de gás
- Antena Parabólica
- Fio-terra para computador

**ENTRADA DE  
R\$ 15.000,00  
PARCELAS À PARTIR DE  
R\$ 500,00  
Diretamente com a  
construtora.**

Após a entrega de chave,  
poderá utilizar seu FGTS ou  
financiamento bancário.

Valor total R\$ 42.500,00,  
corrigido pelo CUB  
Construção em 18 meses

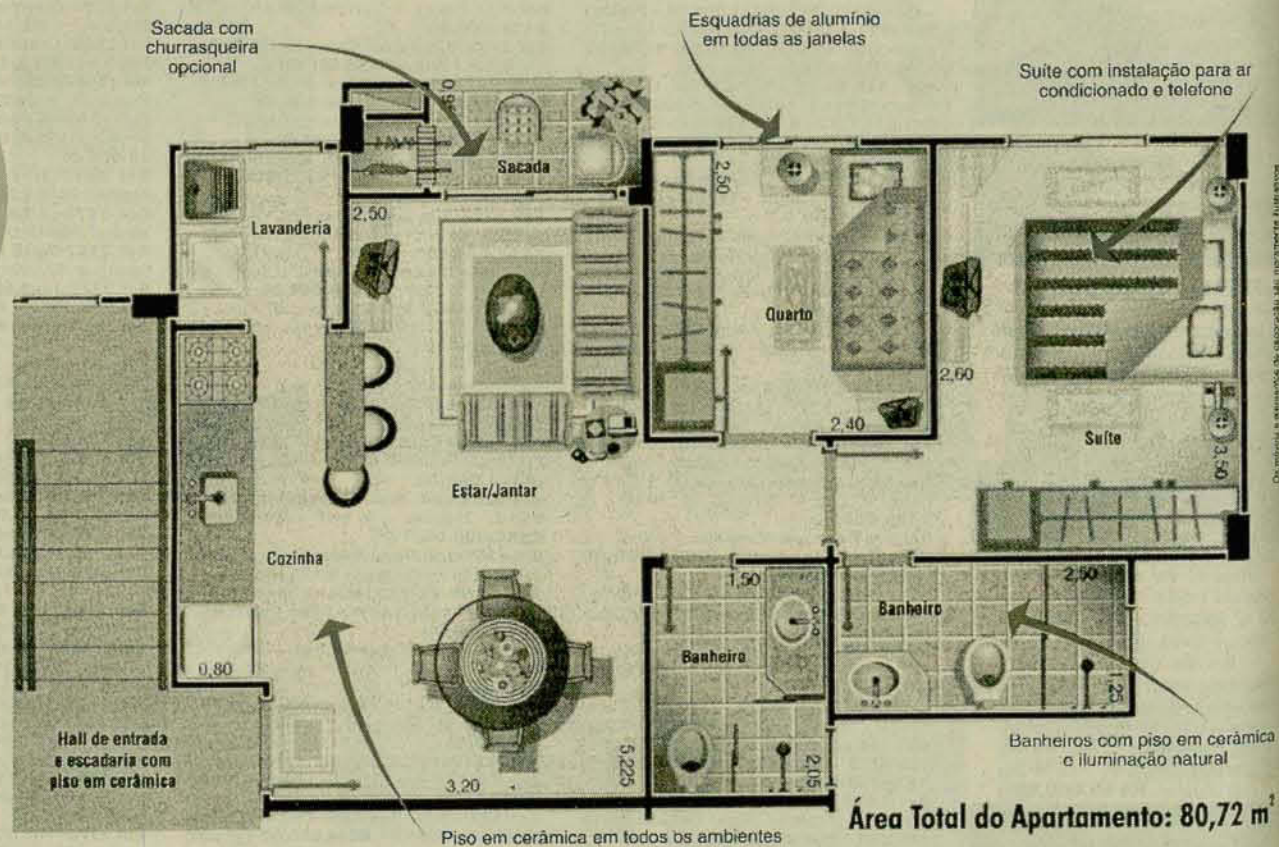

PLANTÃO DE VENDAS - 9963-3714 OU 9973-8335

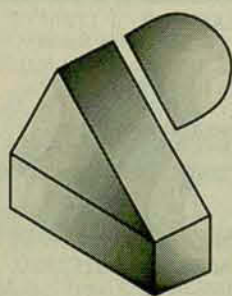

**PROMA**  
CONSTRUÇÃO E PLANEJAMENTO



**Imobiliária  
SECULUS**  
CRECI 1873-J

R. EPITÁCIO PESSOA, 421 - SALA 103 - FONE: 371-8814 -  
imobiliariaseculus@netuno.com.br



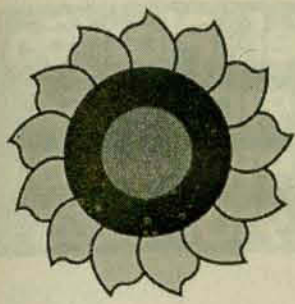

# Girassol

## IMÓVEIS

PABX **371-7931**

E-mail - [imoveis@netuno.com.br](mailto:imoveis@netuno.com.br)

- COMPRA
- VENDE
- ALUGA
- ADMINISTRA

CRECI 1741-J



**Cód 1051 - SOBRADO EM ALV.**  
 COM 320 m<sup>2</sup> - RUA JOÃO  
 PLANINCHECK - n° 755, 2 suítes + 2  
 quartos + 3 salas + cozinha sob medida  
 + garagem 2 carros.  
 TERRENO COM 2.590M<sup>2</sup>  
 (35 X 74) - EXCELENTE  
 PARA CLÍNICA. **R\$ 230.000,00**



**Cód 2035 - CENTRO - ED. CRISTIANE**  
 MONIQUE c/105m<sup>2</sup>, 2 Quartos +  
 dependência. **Preço R\$ 50.000,00**



**Cód 1084 - Jaraguá Esquerdo - Casa Alv. c/**  
 174 m<sup>2</sup> - 1 suíte + 2 quartos + edícula.  
**Preço R\$ 60.000,00** (Próx. Cond. Azaléias)



**Cód 3042 - BARRA - Terreno Lot. PAPP**  
 c/420m<sup>2</sup> (14x30). **Preço R\$ 27.000,00**



**Cód 3009 - VILA NOVA - Terreno c/**  
 830 m<sup>2</sup>. Próximo à Rádio RBN e Fórum  
 - **Preço R\$ 85.000,00**

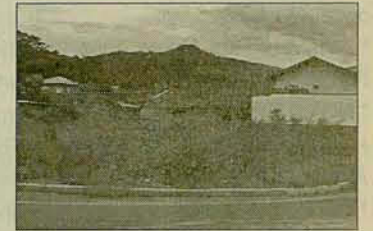

**Cód 3015 - SÃO LUIS - Terreno com**  
 666m<sup>2</sup> (17x31). Próximo ao Mercado  
 Fronza (esquina). **Preço R\$ 23.000,00**



**Cód. 2010 - BAEPENDI - ED.**  
 GABRIELE c/90m<sup>2</sup>, 1 Suíte + 2  
 Quartos + Cozinha sob medida.  
**Preço R\$ 45.000,00**



**Cód. 3016 - CZERNIEWICZ - Terreno**  
 com 450m<sup>2</sup> (15x30). Próximo ao  
 PAMA. **Preço R\$ 12.000,00**  
 (excelente vista)



**Cód 1086 - FIGUEIRA - Casa Alv.**  
 c/ 120 m<sup>2</sup>, 4 quartos e demais  
 dependências.  
**Preço \$ 25.000,00**



**Cód 3027 - CZERNIEWICZ - Terreno**  
 com 340m<sup>2</sup> (14 x 24).  
 Próximo ao PAMA.  
**Preço R\$ 24.000,00**



**Cód 1002 - LALAU - Casa de**  
 Alvenaria c/400m<sup>2</sup>. Próx. Weg II.  
**Preço R\$ 75.000,00**



**Cód. 2030 - AMIZADE - Apto Ed.**  
 Suelen (1 suíte + 2 quartos). **Preço**  
**R\$ 52.000,00 a R\$ 55.000,00.**



**Cód 3041 - FIGUEIRA - Terreno com**  
 567m<sup>2</sup> (14 x 40,5). Próximo ao MTR  
 TRANSPORTES. **Preço R\$ 18.000,00**



**Cód 2036 - CENTRO - Apto no Ed.**  
 Maguilú - com 80 m<sup>2</sup>, 3 quartos + 2  
 bwc + garagem. **Preço R\$ 40.000,00**



**Cód. 2028 - CENTRO - Ed.**  
 AMARANTHUS - 4º ANDAR - Sem acaba-  
 mento interno. **Preço R\$ 100.000,00 +**  
**SALDO COM CONDOMÍNIO**



**Cód 2006 - CENTRO - Ed.**  
 Gardênia c/100m<sup>2</sup> - 2 quartos +  
 garagem. **Preço R\$ 42.000,00**



**Cód. 3026 - AMIZADE - Terreno**  
 com 450 m<sup>2</sup>. Rua Orestes Tecila -  
 Lote 38. **Preço R\$ 12.000,00**



**Cód 3045 CZERNIEWICZ - Terreno**  
 c/ 2.511m<sup>2</sup>. Próximo ao Hospital  
 Jaraguá. **Preço R\$ 85.000,00**



**Cód. 3001 - SANTA LUZIA - Lotes**  
 com financiamento DIRETO ou pela CEF  
 (Prestação a partir de R\$ 70,00)



**Cód 2038 - AMIZADE - APTO no Res.**  
 AMIZADE c/ 93 m<sup>2</sup>, 3 quartos e demais  
 dependências. **Entrada de R\$ 16.500 +**  
**Prestações p/CEF**



**Cód 3022 - CZERNIEWICZ - Terreno**  
 com 520 m<sup>2</sup>. Rua Max Ziemann (Próx.  
 da Canarinho). **Preço R\$ 29.000,00**



**Cód. 3002 - CENTRO - Terrenos**  
 de **R\$ 18.000,00 a R\$ 35.000,00**  
 Entrada 40% - Saldo parcelado



**Cód 1030 - VILA NOVA - Casa com**  
 350 m<sup>2</sup> (em construção). Terreno com  
 800 m<sup>2</sup> (Próx. Gatos e Atos).  
**Preço R\$ 115.000,00**



**Cód. 3029 - JARAGUÁ ESQUERDO -**  
 Terreno c/302 m<sup>2</sup> - Rua Matias José Martins  
 (Próx. Juventus). **R\$ 13.000,00**



**Cód 1085 - FIGUEIRA - Casa Alv. c/**  
 56m<sup>2</sup> - Terreno com 518 m<sup>2</sup> (Próx.  
 Indumak). **Preço R\$ 32.000,00**

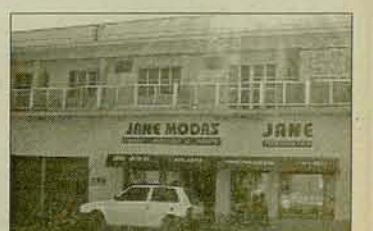

**Cód 1073 - CENTRO - Imóvel**  
 Comercial c/346m<sup>2</sup> - Rua Procópio  
 Gomes de Oliveira - 1291. **Preço**  
**R\$ 212.000,00** (Estuda propostas)

**Rua Cel. Procópio Gomes de Oliveira, 654 - Centro - Jaraguá do Sul**





## Engetec Construtora e Imobiliária

Fone/Fax: (047) 370-0919 / 370-0819

E-mail: [engetecj@zaz.com.br](mailto:engetecj@zaz.com.br)

Rua Padre Francken, 253

**Tel. Plantão**  
**9101-4656**  
**9101-8855**  
**9101-3265**

### VENDAS

- \* **Vila Lenzi**- Terreno na rua Marcelo Barbi R\$ 15.000,00
- \* **Vila Lenzi**- Terreno com 450 m<sup>2</sup> R\$ 17.000,00
- \* **Centro**- Terreno na rua Amazonas R\$ 60.000,00
- \* **Nova Brasília** - Casa na rua Emílio Floriani R\$ 42.500,00
- \* **Chico de Paula**- Casa de alvenaria (Próx. posto Marcolla) R\$ 90.000,00
- \* **CASA** - Rua Santa Júlia R\$ 58.000,00
- \* **NOVA BRASÍLIA**-Casa de alvenaria- Rua Estanislau Ayroso 506 r\$ 60.000,00
- \* **CENTENÁRIO** - Casa de alvenaria R\$ 34.000,00
- \* **Barra do Rio Cerro**- Casa de Alvenaria R\$ 60.000,00
- \* **Vila Lalau**- Casa de alvenaria, rua Roberto José Milker (Póx. DG da WEG) R\$ 109.000,00
- \* **Jaraguá Esquerdo** - Rua João Franzner casa de alvenaria 404 m<sup>2</sup> R\$ 210.000,00
- \* **Amizade** - Terrenos no Loteamento Versalles com área de 450 m<sup>2</sup> nos valores

de R\$ 20.500,00 e R\$ 21.000,00.

\* **Ilha da Figueira** - Rua Exp. José Ribeiro. Casa com 3 quartos, 1 BWC, sala, cozinha, lavanderia, garagem e estrutura para dois pisos. R\$ 37.000,00.

\* **Ilha da Figueira** - Casa mista + casa pequena em alvenaria c/ 515m<sup>2</sup> de área total e 190m<sup>2</sup> de área construída. R\$ 58.000,00.

\* **Ilha da Figueira** - Casa Herbert Sasse nº 141. Casa com 3 quartos + uma suíte, 2 BWC, 1 dispensa, sala de TV. R\$ 80.000,00

\* **Ilha da Figueira** - Terreno com área de 399m<sup>2</sup> no valor de R\$10.600,00

\* **Ilha da Figueira** - Terreno com área de 534m<sup>2</sup> próx Col. Homago, R\$ 27.000,00

\* **Ilha da Figueira** - Terreno no Divinópolis no valor de R\$ 35.000,00.

\* **Vila Lalau** - Ed. Vitória Régia - apto c/ 1 suíte + 3 quartos. R\$ 53.000,00.

\* **Centro** - Rua Amazonas com área de 600 m<sup>2</sup> próx. Edif.



**CENTRO** - Apartamento com 1 suíte mais dois quartos, 2 salas, dependência de empregada completa, lavanderia, bwc social no valor de **R\$ 65.000,00**

Amarantus R\$ 60.000,00.

\* **Ana Paula III** - Casa em alvenaria com área total de 325m<sup>2</sup> e área construída 156m<sup>2</sup>. Contém 3 quartos. R\$ 30.000,00. Aceito carro.

\* **Czerniewicz** - Ed. Verona, próx. ponte Grubba, atrás da panificadora Pão de Ló. Apto c/ 2 quartos. R\$ 37.000,00.

\* **Czerniewicz** - Terreno com 2 casas de alvenaria área do terreno c/ 500m<sup>2</sup>. Rua Roberto Ziemann, nº

19. R\$ 90.000,00

\* **Vila Lenzi** - Apto. R. Hermann Schulz com 2 quartos e demais dep. R\$ 18.000,00 entrada + financiamento.

\* **Estrada Nova** - Casa mista, com 3 quartos. R\$ 15.000,00.

\* **Estrada Nova** - Casa, com 3 quartos. R\$ 41.000,00.

\* **Casa em alvenaria** - na Rua Domignos O. Brugnago, 611 (Rua do Supermercado Breithaupt e Rádio

Brasil Novo). Terreno com 1.000m<sup>2</sup> e casa com 132m<sup>2</sup>, contendo 3 qtos, 1 bwc social, copa/cozinha, 2 salas, dep. de empregada (qto e bwc) lavanderia e varanda - Ótimo ponto comercial ou residencial

\* **Terreno** ao lado do SENAC, com 960m<sup>2</sup> de frente para rua principal. R\$ 37.000,00

\* **Apartamento** na frente do Smurfs Lanches, na Reinoldo Rau - Centro: Contém uma suíte mais 2 quartos, 2 salas, dependência completa de empregada, cozinha com móveis e BWC.

\* **Três Rios do Norte** - Casa de alvenaria com 1 suíte + 2 quartos, sala, cozinha, lavanderia e demais dependências. R\$ 13.000,00

\* **CENTRO** - Casa de alvenaria com terreno de 2000 m<sup>2</sup> no valor de R\$ 120.000,00

\* **ÁGUAS CLARAS** - Terreno com 967,50 m<sup>2</sup> valor de R\$ 10.000,00

\* **VILA LENZI** - Terreno com 364m<sup>2</sup> no valor de R\$

16.000,00

### LOCAÇÃO

**VILA NOVA** - Residencial ou comercial com 3 quartos localizado na rua Domingos Brugnago nº 611 valor de R\$ 500,00

### VENDE OU ALUGA

\* Centro - Centro Médico Odontológico, sala 803, salas/consultório c/ 4 cômodos, + bwc. **Aluguel R\$ 280,00 e Venda R\$ 35.000,00 em condições, aceita-se carro**

**PARABÉNS**  
**JARAGUÁ DO SUL**  
**pelos seus 125 anos**  
**de progresso!**

Homenagem da:

**Engetec Construtora e Imobiliária e Grün Haus Imóveis**







## MARCON



## APROVADOS NA ABCCC

O CTG Laço Jaraguense teve o privilégio de receber o representante da ABCCC (Associação Brasileira de Criadores de Cavalos Crioulos), sr. Adolfo J. Martins Neto, que ficou impressionado com a estrutura do Parque de Rodeios Augusto Demarchi e muito satisfeito com a nossa organização. Diante desta aprovação, no ano de 2002, será realizado o Crioulaço Nacional, que fará parte do calendário da ABCCC e, provavelmente, das festividades de Jaraguá do Sul. Organização, respeito e disciplina, palavras que fluem naturalmente na conversa com os visitantes, e que é motivo de muito orgulho para nós, jaraguenses, que, com amor, capacidade e dedicação assinamos com o sobrenome Laço Jaraguense", palavras do patrão Giovane Demarchi.



## REVELAÇÃO 2000

Clemerson Nunes, "Teco", narrador de rodeios. Diz um ditado "Nem tudo que acontece de bom é sorte, mas, muitas vezes, é estar preparado e disposto para aproveitar a oportunidade que aparece". Leiam esta: durante a festa campeira do Piquete Estampa de Taura, 1 de julho de 2000, o narrador contratado, na última hora, não pôde comparecer, então, Teco assumiu o microfone, fez um bom trabalho e saiu como contratado para narrar um Rodeio de Vaca Motorizada. Hoje já faz trabalhos em muitos eventos, já venceu a primeira etapa e está seguindo o novo ofício. Teco, desejo sucesso, continue humilde, aproveite as oportunidades e faça seu trabalho com atenção que a vitória está próxima.



## BELEZA

"...mais que bela, linda, elegante e caprichosa"; assim esta princesa coloriu o baile do CTG Laço Jaraguense e foi considerada a mais bela prenda do baile. O nome não sei, mas telefona para a Cris, 371-4547, que tem um brinde para você, e parabéns pelo bom gosto.



Ninho e Cris, sempre às voltas das grandes promoções gaúchas, esperam com grande expectativa o baile com o grupo "Os Monarcas", dia 25 de agosto. Ninho considerou um sucesso as promoções realizadas este ano, por isso entende que o público merece cada vez mais dedicação de nossa parte. "Agora Os Monarcas, em breve, talvez, Os Serranos, vamos ver como o público reage, temos que oferecer qualidade e diversificação", estas foram as palavras do patrão. Vamos de baile e gaiteiro bom, porque Vacaria 2002 será perfumada



## O CAMPEÃO

Ari Correa, campeão da Laçada de Cavalos Crioulos, e Clévis Nelson Machado, laçador e narrador, dois pesos pesados da tradição gaúcha, estiveram presentes na promoção do CTG Laço Jaraguense. Clévis considera o CTG Laço Jaraguense plenamente capaz, em estrutura e pessoal, para realizar um Crioulaço Nacional, e que este final de semana foi plantada uma semente em terras férteis. Ari Correia, 45 anos, laçador profissional que ganha o leite das crianças no braço e no laço e que construiu seu cantinho com os prêmios de rodeios, que reuniu nestes 27 anos de dedicação e preparação ao tiro de laço nas canchas. Desde criança já era evidente o dom de laçador, pois o abençoado conseguia laçar as galinhas para sua mãe preparar as refeições da família. Ari e Clévis fizeram questão de, mais uma vez, dizer que respeitam e admiram muito a hospitalidade e os amigos da Região de Jaraguá do Sul. De nossa parte, muito obrigado, divulguem e voltem com mais amigos, pois gaúchos como os senhores engrandecem nossa entidade.

## EXATA

ESCRITÓRIO CONTÁBIL

CONTABILIDADE - CUSTOS -  
ABERTURA DE FIRMAS -  
DECLARAÇÃO IMP. DE RENDA  
- CONTRATOS E DISTRATOS

Rua José Emmeboerfer, 932  
Jaraguá do Sul - Caixa Postal 385  
Fone/Fax (47) 372-1281

## AGENDA GAÚCHA

www.ctglj.com.br

CTG LAÇO JARAGUAENSE: este final de semana estaremos em casa.  
4 E 5 DE AGOSTO - Rodeio Piquete Laço de Ouro "Krüger" - Vaca Motorizada.  
2 A 5 DE AGOSTO - Rodeio CTG Laço do Bom Vaqueiro - Brusque.  
10 A 12 DE AGOSTO - Rodeio Tropeiros do Litoral - Itapema.  
17 A 19 DE AGOSTO - Rodeio CTG Galpão Amigo - Timbó.  
25 DE AGOSTO - Baile Os Monarcas - CTG Laço Jaraguense.



## CASA CAMPEIRA

TRAJES GAÚCHOS  
MONTARIAS PARA CAVALOS  
E ARTIGOS DE COURO  
E LÃ EM GERAL

e-mail: [casacampeira@terra.com.br](mailto:casacampeira@terra.com.br)  
Rua Guilherme Weege, 22  
fone/fax: 371-0330 - Centro Jaraguá do Sul



## DEMARCHI CARNES

ATACADO E VAREJO

FONE: (47) 371-4547 FAX: (47) 275-0524 - JARAGUÁ DO SUL - SC  
E-mail: [demarchicarnes@netuno.com.br](mailto:demarchicarnes@netuno.com.br)



## TÉO BOGO



Carla Maurer e Cleiton Jansch no Clube Atlético Baependi



Taciana Pradi e Alire Junior marcando presença no show do cantor Maurício Manieri, no Big Bowling, dia 19



O fotógrafo Paulo Jorge ao lado do cantor Maurício Manieri após o show no Big Bowling



Malú Crisley e Cleiton Alessandro sobem ao altar hoje, com cerimônia na Igreja Nossa Senhora do Rosário, com recepção no CA Baependi



A Rainha da 17ª Kolonistenfest, Daniela Strelow

## PALESTRA I

Dia 6 de agosto, o palestrante Luiz Henrique Balsan Porto fará palestra com o tema, Marketing, a Diferença para o Sucesso, no auditório do Shopping Center Breithaupt. Informações e inscrições com Geovana, pelo telefone: 371-1044 ou pelo e-mail: geovana@netuno.com.br. Associados Acijs/Apevi R\$ 5,00, não associados R\$ 8,00. As vagas são limitadas.

## PALESTRA II

A Aadv (Associação Amigos dos Deficientes Auditivos e Visuais) de Jaraguá do Sul promove uma grande palestra com Carlos Eduardo Hilsdorf, em comemoração ao aniversário de fundação da associação, com o objetivo de implantar uma "Clínica Audiométrica". A palestra terá o seguinte tema: "As Digitais do Talento e as Evidências do Sucesso". Dia 31 de julho, no Clube Atlético Baependi, às 20 horas. Informações e inscrições: Rosani Promoções e Eventos no 371-7310/275-3255, ou pelo e-mail: rosanieventos@netuno.com.br ou na Aadv, telefone: 275-0211 e Senac, telefone: 370-0251.

## FESTA A FANTASIA

A tradicional Festa a Fantasia, promovida pela Boate Notre, terá sua 6ª edição hoje. Os ingressos podem ser encontrados na Naguchi (shopping), Boticário (Calçadão) e Posto Mime (Reinaldo Rau).

## ALLEGRO

Inaugurou ontem o Allegro Restaurante Bar, uma nova opção de gastronomia em nossa cidade. O Allegro tem como um de seus objetivos se tornar um ponto de encontro para empresários e membros dos Núcleos Setoriais da Acijs e da Apevi, e, é claro, de todas as pessoas que gostam de bater um papo e beber um bom chope! Desejamos sucesso à família Porto.

## DE PARABÉNS

A Comissão Organizadora da Expofeira de Guaramirim, que acontece do dia 24 de agosto até o dia 2 de setembro, deu um verdadeiro show no quesito organização e competência na venda dos estandes, pois, a 30 dias do evento, já tinha vendido praticamente todos os espaços disponíveis. Com certeza esta feira irá possibilitar excepcionais oportunidades de negócios.

## EMPRETEC

O curso realizado pela Acijs/Apevi, em parceria com o Sebrae, foi motivo de muitos comentários na cidade, possibilitando já a formação de novos grupos para novo treinamento nos próximos meses. É Jaraguá do Sul e região se preparando para este novo século. Informações podem ser obtidas através da secretaria da Apevi, telefone: 371-1044.

## BIG BOWLLING

Para quem não pôde assistir às apresentações de dança em Joinville, logo mais à noite haverá apresentações de dança no Big Bowling, com participação de alguns grupos participantes do Festival de Dança de Joinville. (Filhos da Terra, Dança de Rua do Brasil e Anita Barone).

## COMPETÊNCIA

O Programa "Expressão Empresarial", apresentado pela Irléia Reiter e produzido pela Léidias e Mil Vídeo Produções, está conquistando uma ótima audiência, pela qualidade e seriedade. Promovendo assim a economia da nossa região.

CENTER  
SOM

CDs - DISCOS - FITAS

Av. Mal. Deodoro, 406  
370-2647BRASIL  
AERO CARGO

Sua carga na hora certa no lugar certo!

371-0363 brasil@netuno.com.br

Floricultura  
Florisa371 8146  
371 0515

Rua Bernardo Dornbusch, 2433

Dr. Antonio E. Menna  
OFTALMOLOGISTA CRM: 3059 - CPF: 468859357/00ESPECIALIZAÇÃO: HOSPITAL DE CLÍNICAS ESTADO  
DO RIO DE JANEIRO E CURSO NA SOCIEDADE  
BRASILEIRA DE OFTALMOLOGIA DO RIO DE JANEIRO

Av. Mal. Deodoro, 776 - Sala 12 - Ed. Maximunn Center





Eduarda da Silva, filha de Ailson e Roselinda da Silva, fará dois aninhos na terça-feira (31). Queremos bolo!



Beijinhos à princesinha Jayla Mycaella por mais um aninho que completa nesta segunda-feira (30). "Nós amamos você. Dos irmãos, Jonly Mayckel e Jaslyn Marcelly, e também dos pais, Doraci e Otávio Demarchi.



Ô BELEZURA SÔ! Beatrice, junto com o amiguinho Guilherme, na Festa Julina da Creche Nina Baby

A Sandra Mara Wagenbnecht completou mais um aninho no último dia 25, e olha só quantos presentes ela ganhou! Sandra é filha de Salete May e Marcio Luiz Wagenbnecht



Ana Carolina Voigt completa 5 anos na quinta-feira (2). A vovó Elvira Voigt e os pais, Rubens e Maria Inês Voigt, desejam muuuuuuitas felicidades!!

## NASCIMENTOS

12 DE JULHO  
 Carlos Tiago Cardoso  
 Douglas Lara Pilotto  
 Jonatan Gnewuch

13 DE JULHO  
 Jéssica Karoline Vaz Corrêa  
 Renan de França de Andrade  
 Giane Cristina Jungton  
 Vanessa Vergues  
 Rosilene Detnerski Ferreira  
 Gesiane Eduarda Maia Mossolin

14 DE JULHO  
 Geison Carlos Melo  
 Guilherme Klug Leier  
 Náthaly Cristine Hobold  
 Bruna Luiza Assmann  
 Guilherme Manske

15 DE JULHO  
 Karine Marques de Oliveira

16 DE JULHO  
 Thiago Richerdt  
 Marcio Roberto dos Santos Junior  
 Leonardo Machado Pinheiro

17 DE JULHO  
 Michele Andressa Fiedler  
 Fernanda do Carmo Vidal  
 Kaique Rian Michelson Pellens  
 Luís Pedro da Silva  
 Marina Júlia da Silva  
 João Lucas da Silva  
 Giane Kuester  
 Carolina Voltolini  
 Luana Borges  
 Wesley Paul Colaço Schwirkowski  
 Kevin Buccio Neves

18 DE JULHO  
 Karolina de Souza Fernandes  
 Kevin Marcio Maas  
 Kevin Rai Gonçalves Branco  
 Bianca Carolina de Oliveira  
 Ana Julia Ricardo  
 Jessica Souza

### Clínica Santa Cecília

#### CONVÊNIOS:

Unimed, União Saúde,  
 Weg, Malwee, Sindicato  
 da Alimentação

Dr. Herberto Meldau  
*Pediatra*

Rua Walter Marquardt, 284 • 371 0101 • 371 0611

**COLINHO**  
 baby®

criança também gosta de estar na moda



**Oikids**®  
 ROUPA DE CRIANÇA



# MAPA DA MINA

POR CINTIA LOPES

DESTAQUES DA PROGRAMAÇÃO NA SEMANA DE 29/07 A 4/08

## VILÃ mascarada

(GLOBO, DOM, 12:20 H)  
Suzana Alves, a Tiazinha, e o ator Carlos Machado são os convidados do episódio "É Super Fria" do humorístico "A Turma do Didi". No programa, a Turma se prepara para ir a um baile à fantasia, quando recebe a inesperada visita dos vilões Magnetus (Carlos Machado) e Mulher-Gato (Suzana Alves). A dupla invade a casa da Turma munida com um detector de super poderes aprontando muita confusão.

## EMOÇÃO à vista

(RECORD, DOM, 14 H)  
Netinho de Paula e sua equipe realizam mais alguns sonhos em "Domingo da Gente". Dentre os desejos que se tornam realidade está o de um camelô, que queria comer picanha junto com os filhos em uma churrascaria. O programa ainda ajuda uma paciente a prestar uma homenagem a enfermeira que salvou sua vida. Em um novo quadro, o bispo Marcelo Crivella acompanha vestido de mendigo, uma distribuição de sopão para carentes.

## ROCK brazuca

(REDE BRASIL, DOM, 14 H)  
As bandas Autoramas e Engenheiros do Hawaii fazem o show no "Bem Brasil". O Engenheiros do Hawaii mostra canções do CD comemorativo "10.001 Destinos - Edição Especial". O trio "Autoramas" mostra as músicas do álbum de estréia "Stress, Depressão e Síndrome do Pânico".

## GOLPE frustrado

(GLOBO, TER, 22:40 H)  
"A Grã-Fina de Copacabana" é o episódio de "Brava Gente". Na história, Andréa Beltrão é Sarita, uma mulher casada e infiel, que faz de tudo para conseguir um carro luxuoso. Como o marido Edu (Daniel Dantas) é duro, ela convence o amante Téó (Paulo Betti) a inteirar a quantia, mas acaba se envolvendo com o playboy Cid (Fábio Assunção), o proprietário do carro. A direção é de Maurício Farias.

## COISAS de Néelson

(GLOBO, QUA, 1:30 H)  
"A Esbofetada" é o episódio de "A Vida Como Ela É", inspirada na obra de Néelson Rodrigues, sobre a máxima "mulher gosta de apanhar". No elenco, Malu Mader é Silene, que vive um romance morno com o namorado. Para provocar ciúmes, ela usa decotes provocantes. Sem sucesso, convence o rapaz de que o traiu e leva enfim, a esperada bofetada.

## MENINA veneno

(GLOBO, DOM, 12:55 H)  
No episódio "Diz-me Em Quem Votas...", do programa "Sandy e Junior", a afetada Bebel (Camila dos Anjos) arma mais um "barraco" durante as eleições para o grêmio do Cema. A menina cismou em concorrer logo com Junjor. Mesmo assim, tem o apoio de toda a turma. Caso seja eleita, Bebel se compromete a derrubar todas as árvores do colégio, enquanto Junior defende o verde e a natureza.

## OUTRO lado

(GLOBO, DOM, 13:35 H)  
O ator Marcelo Serrado mostra outras facetas no programa "Gente Inocente". Além de participar do quadro "Tá no Papo", ele também se apresenta com a banda "Os Impossíveis", da qual é o gaitista. O elenco mirim faz ainda um sapateado em homenagem a Charles Chaplin, ídolo de Marcelo.

## DIA de rainha

(GLOBO, DOM, 22:35 H)  
A miséria vai tomar conta do Arouche no episódio "Viagem ao Fundo do Poço" do humorístico "Sai de Baixo". A situação fica tão precária que Vavá (Luiz Gustavo) anuncia a mudança da família para uma vila pobre. Já Sirene (Cláudia Rodrigues) vence um concurso para domésticas e assume o papel de nova patroa do apartamento, transformando Caco (Miguel Falabella) e Cassandra (Aracy Balabanian) em seus empregados.

## NOS bastidores

(GLOBO, QUA, 13:50 H)  
O ator Antônio Fagundes analisa a popularidade de Félix Guerreiro, o corrupto político de "Porto dos Milagres" no "Video Show". Ainda no programa, a atriz Myriam Rios vai às compras para completar o enxoval do novo bebê. Já Luiz Salém, que interpreta o estilista Ávila na novela "Um Anjo Caiu do Céu", cria um novo visual para as cantoras do grupo SNZ.

■ EM FOCO: CHRISTIANE TORLONI

# UMA QUESTÃO de estilo

POR MARIANA MEIRELES

As roupas são bem diferentes, mas em alguns momentos o jeito de Christiane Torloni lembra o da vilã Laila de "Um Anjo Caiu do Céu". A contagiante disposição para encarar a vida, o porte elegante e até a inconfundível gargalhada, são detalhes que a atriz parece ter emprestado à personagem criada por Antonio Calmon. Mas para Christiane, a sua "porção Laila" é a vaidade. "Apenas no que diz respeito à carreira. Você pode perceber pelo modo como estou vestida que eu não sou tão assim", diz, rindo. A maneira a que se refere é calça jeans surrada, camiseta de malha justinha e lenço amarrado no pescoço. No entanto, Christiane não dispensa uma boa "underwear". "Ninguém vê, mas não tem Versace ou Cristhian Dior que resista a um sutiã vagabundo", ensina a atriz, que pediu para a figurinista da novela, Emília Duncan, começar a vestir a Laila "por baixo".

Justamente por Laila ser uma perua chique, do tipo que anda de salto alto 24 horas por dia, Christiane procura não levar o seu estilo despojado para as gravações. "Nunca vou de tênis. Isso é um pecado mortal para a Laila", diverte-se. Para entrar no clima da personagem, a atriz tenta se portar como ela quando vai para o Projac, complexo de estúdios da Globo no Rio. "Já chego me deixando no estacionamento. É como quando você fala outra língua e não pode pensar em português. Isso muda o comportamento", conta.

Mesmo acreditando que Laila é um tipo que tende a cair na caricatura, Christiane conta que a maior preocupação na hora de construir seu perfil foi fazer as pessoas se identificarem com ela. "Não adianta interpretar alguém que divirta as pessoas, mas que ninguém se reconheça nele. A Laila existe, por mais louca que pareça ser", justifica. Já os trejeitos, como a forma com que grita Gildo, nome do mordomo vivido por João Camargo, acontecem naturalmente. Christiane deixa claro que está mais que satisfeita com o atual trabalho. Não poupa elogios ao autor Antônio Calmon, de quem fez "Cara e Coroa". Na novela de 1995, a atriz viveu as irmãs gêmeas Vivi e Fernanda, que considera um de seus melhores momentos na carreira. "Leio os capítulos de 'Anjo' e chego a torcer de rir. Ele me prepara muitas surpresas e eu também. Faço umas loucuras em cena e depois fico sabendo que ele adorou", revela. Da personagem em si, demonstra total orgulho.



Foto: Pedro Paulo Figueiredo/CZN

Christiane Torloni, a Laila de "Um Anjo Caiu do Céu"

Esta satisfação é comum a praticamente todos os trabalhos que realizou. Pelo menos desde a memorável Jô Penteadado, de "A Gata Comeu", sucesso de Ivani Ribeiro que está sendo reprisado no "Vale a Pena Ver de Novo". "Foi o início da minha carreira de protagonista", acredita. Entre outros bons papéis, segundo Christiane, estão a Fernanda do "remake" de "Selva de Pedra", em 1986, e a Dinah do também "remake" "A Viagem", em 1994. A trama de Ivani Ribeiro falava de vida após a morte. "O conforto que essa novela dava às pessoas me fez bem. Estava num momento difícil", desabafa.

Na época, Christiane retomava o trabalho na tevê após quatro anos afastada. A atriz foi morar em Portugal para se recuperar da morte do filho Guilherme, fruto do casamento com o diretor Dênis Carvalho. Ele morreu aos 12 anos quando o carro dirigido pela atriz perdeu o controle e caiu numa ribanceira no condomínio onde mora, em São Conrado. Hoje, Christiane vive com o filho Leonardo, de 22 anos, gêmeo de Guilherme. Casada com o diretor Ignácio Coqueiro, os dois preferem morar em casas separadas, mas estão sempre juntos. "Namoramos muito. Dá tempo. Tem hora que é bom beijar e abraçar de verdade", diverte-se a atriz.



# A S P I A S

POR MARIANA MEIRELES

*"É mais interessante que dar aula, meu emprego anterior".*

JOSÉ MAYER, que estará em "Presença de Anita", próxima minissérie da Globo, respondendo o que acha de contracenar com mulheres bonitas. Na trama, o ator vai protagonizar tórridas cenas de amor com Mel Lisboa, a Anita, além de atuar ao lado de Helena Ranaldi, como em "Laços de Família", novela de Manoel Carlos em que ele também fez par com Vera Fischer e Deborah Secco.



Foto: Jorge Rodrigues Jorge/CZN

*"Como não estou doída nem morta, se ele quiser me beijar de verdade não vou negar".*

CLÁUDIA JIMENEZ, que fará par com Reynaldo Gianecchini em "A Incrível Batalha das Filhas da Mãe no Jardim do Éden". A atriz admite a existência do beijo técnico, mas quando os atores são amigos, rola naturalmente.

*"Nunca transei com mulher. Até o perfume que uso é de homem".*

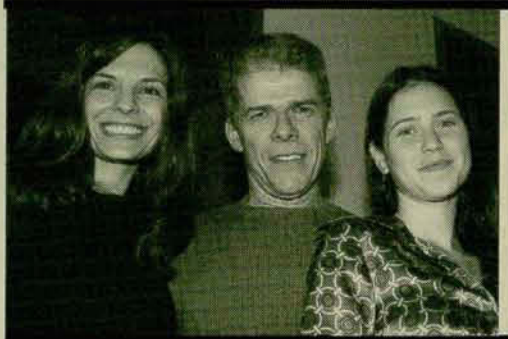
MONIQUE EVANS, apresentadora do "Noite Afóra", da Rede TV!.

*"Isso é muito pessoal".*

TARCÍSIO MEIRA, o João Medeiros de "Um Anjo Caiu do Céu", negando comentar sobre sua relação com Deus. Na trama, seu personagem tem total intimidade com o "Criador".

*"Ô Datena, processa esse pessoal aqui que eles estão te plagiando".*

FAUSTO SILVA, ironizando as legendas explicativas adotadas pela direção do "Domingão do Faustão". O "Cidade Alerta", da Record, comandado por José Luiz Datena, foi um dos primeiros programas a usar o estratagemas.

*"Parece que eu odeio a Sabrina, cuspo na Feiticeira e passo o pé na Internetica".*

DESABAFO DE OTAVIANO COSTA, novo contratado da Record. O apresentador reclama de ter sido colocado como vilão desde que passou a dividir o "Superpositivo", na Band, com Sabrina e cedeu quadros do programa para as personagens.

*"Nós temos uma audiência enorme na Região dos Lagos, no Rio. Um beijão para todos vocês de Itaipava!".*

LEÃO LOBO, trocando as bolas no "Melhor da Tarde", que apresenta na Band. Itaipava fica na Região Serrana do Rio, a mais de 100 km da litorânea Região dos Lagos.

*"Não quero isso para a minha vida. Escrevo para ser bem-aceito. Não preciso provar mais nada a ninguém".*

SÍLVIO DE ABREU, autor de "A Incrível Batalha das Filhas da Mãe no Jardim do Éden", próxima novela das sete da Globo, sobre "Torre de Babel", última trama que escreveu. Na época, o autor foi criticado pela Igreja e pelo Senado por falar de drogas, homossexualismo e violência. Sílvio de Abreu diz que queria abandonar as novelas, mas foi convencido a voltar à labuta pelo diretor Jorge Fernando.

*"Faço bastante filho, né? Quando a mulher está grávida fica tudo melhor, dá um vigor. Você não vê que o Valentim vive com olheiras?".*

LUIGI BARICELLI, o Valentim de "A Padroeira", que tem dois filhos e outro a caminho.

*"Já me imagino na situação de mãe. Mas para isso preciso de um pai. Não quero fazer filho sem apoio".*

ANGÉLICA, apresentadora do "Bambuluá", da Globo, que acaba de assumir romance com o empresário Luís André Calainho.

*"Preciso aprender a separar carreira de vida pessoal. Levo tudo para casa e isso afasta as pessoas".*

LU GRIMALDI, a Joaquina de "A Padroeira". A atriz conta que essa dedicação foi responsável pelo fim do seu segundo casamento.

*"Não sei, até hoje, se quero ser ator. Às vezes gosto, noutras acho uma tolice".*

JOSÉ WILKER, o Tarso de "Um Anjo Caiu do Céu".

## PERSONAGEM DA SEMANA: DOM DIOGO

# NA RODA do tempo

POR CINTIA LOPES

Se existisse uma premiação para atores que mais participaram de tramas de época, Murilo Rosa concorreria com boas chances. No currículo do ator de 30 anos, estão listadas uma minissérie e cinco novelas de época, num total de nove produções. O intenso trabalho de pesquisa para este tipo de empreitada, complicada para alguns, Murilo tira de letra. Não é à toa que o personagem Dom Diogo, que o ator faz em "A Padroeira", ganha mais destaque a cada semana. E o romance proibido com Izabel, papel de Mariana Ximenes - a dupla protagoniza tórridas cenas de amor - também ajuda. "É uma paixão cheia de desencontros. O que a torna ainda mais intensa", valoriza.

A identificação do ator com o passado começou em casa, já que a mãe, Maria Luiza, é professora de História. Daí a boa lista de papéis de época. Antes do destemido Diogo, Murilo foi o professor de música Celso, em "O Cravo e a Rosa", ambientada nos anos 20, o romântico Martin, em "Xica da Silva", do Século XVIII, e o tenente Aquiles, que lutou contra o cangaço em "Mandacaru" no início do Século XX. "História era minha matéria favorita", admite Murilo.

O ator teve ainda outro colaborador de peso: o diretor Walter Avancini, que se afastou de "A Padroeira" por problemas de saúde. O vínculo com Avancini é grande. Só não foi dirigido por ele em dois trabalhos: "Chiquinha Gonzaga", quando interpretou o Amadeu, e "Força de Um Desejo", em que fez o Eugênio. Murilo, é claro, não poupa o "mestre" de seus elogios. "Ele é fora do comum. Um dos melhores diretores do mundo", exagera. "A Padroeira" atualmente está sob nova direção - no caso, Roberto Talma, que tem a obrigação de elevar os índices de audiência, que orbitam os 24 pontos. Com sua sutileza peculiar, Talma enxotou parte do elenco e trouxe novos atores. Murilo prefere não comentar o assunto. "Ele é bastante experiente, deve saber o que faz. Para mim, a novela está maravilhosa", esquiva-se o ator de 30 anos.



Murilo Rosa, o Dom Diogo de "A Padroeira"

**P - Você tem uma larga experiência em tramas de época. Houve necessidade de preparação para compor o Diogo, de "A Padroeira"?**

R - Sempre faço um estudo. Gosto de entender o porquê de determinadas atitudes da época. Além disso, fiz aulas de montaria e esgrima. No visual, pintei o cabelo, fiz "interlace", além de emagrecer 2 kg. Por sugestão da minha mãe, também vi o filme "O Último dos Moicanos", de Michael Mann.

**P - Para você é fácil se desvencilhar do trabalho anterior?**

R - Nem tanto. Todo início de trabalho é difícil. Me entrego 100%. Tenho o cuidado de não me repetir nunca. A mudança no visual é essencial e fundamental. Tem alguns atores que querem ficar marcados com a mesma cara. Eu não. A brincadeira de mudar me instiga. Escolhi a profissão porque gosto de brincar, ser diferente sempre.

**P - Novelas com temas cotidianos não o atraem?**

R - Depende. Uma novela atual precisa ser muito bem escrita para prender a atenção do público. Gilberto Braga e Manoel Carlos fazem isso muito bem. O ideal é que uma novela mexa com a fantasia das pessoas. O épico proporciona uma maior possibilidade. Já o retrato do dia-a-dia nem sempre. Participei de "74.5 - Uma Onda no Ar", na Manchete, e "Antonio Alves, Taxista", no SBT. Não foram ótimas experiências. Gosto mesmo é de voltar no tempo.



## EM CARTAZ: ROMANCE

DOCE  
novembro

Nelson Moss (Keanu Reeves) e Sara Dreever (Charlize Theron) não têm nada em comum a não ser uma hora terrível que passam no Departamento de Veículos Motores. Ela é um

espírito encantador que traz à tona o melhor que os homens têm; ele, um executivo cujo único relacionamento íntimo que tem é com os resultados financeiros... até conhecer Sara. Interessados um no outro, mas sem estarem preparados para se envolver, eles estabelecem um namoro nada convencional: uma relação de um mês, após a qual seguirão caminhos separados, sem expectativas. Só que o que nenhum deles está contando é com o fato de se apaixonarem.

## NA TV: COMÉDIA

FANTASMA  
camarada

Ótimos efeitos especiais e situações bem ao estilo pastelão, Gasparzinho - O Fantasma da Camarada (EUA/1995) é diversão garantida para crianças (e também adultos). Com a supervisão de Steven Spielberg, o clássico desenho dos anos 50 ganhou esta versão para o cinema e deu-se muito bem nas bilheteiras, ao contrário de outros filmes baseados em desenho como Os Flintstones, Mr. Magoo e ainda a Família Buscapé. Na história, Bill Pullman e sua filha, Christina Ricci tem de expulsar três fantasmas debochados de uma velha mansão e são cativados pelo doce Gasparzinho, vítima das malvadezas de seus três amigos infernais.



Gasparzinho está em Temperatura Máxima, neste domingo, às 16h10

## NO VÍDEO E DVD: MAIS COMÉDIAS

LENDO  
pensamentos

Mel Gibson Helen Hunt

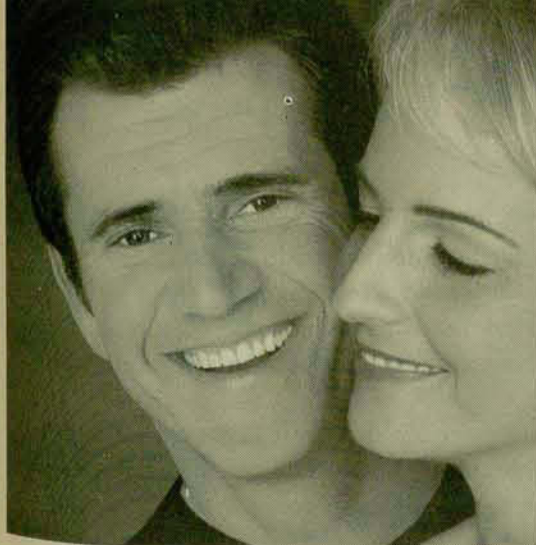

Mel Gibson foge dos rotineiros papéis de brigões e heróis-que-matam-feito-louco e interpreta um publicitário canastrão que, após um acidente, passa a ter o poder de ler os pensamentos das mulheres envolvendo-se em hilárias situações, até que vê a chance de conquistar o coração de sua nova chefe Helen Hunt (Twister). Apesar de as críticas não terem sido muito favoráveis a Gibson, e ao próprio filme, é divertido e causa boas gargalhadas. Disponível em fitas VHS e DVD.

INFERNO  
na terra

Adam Sandler (O Paizão) é Little Nick, o filho caçula (de bom coração) de vossa maldade, o Capeta. Nick tem a missão de impedir que seus dois irmãos malvados tornem o planeta no próprio inferno. O pequeno Nick conta com a ajuda de um cachorro falante pervertido, além de dois roqueiros idiotas. Participações de Ozzy Osborne, além dos Harlem Globetrotters. No filme estão ainda Patricia Arquette, Alicia Silverstone e o excelente Harvey Keitel. Nem os mais sizudos conseguem ficar sem uma única gargalhada neste filme.

Acervo: Biblioteca Pública do Estado de Santa Catarina

## CINEMAS

## CINE SHOPPING BREITHAUPT

JARAGUÁ DO SUL - RUA EMÍLIO C. JOURDAN

SALA	FILME/HORÁRIO	GÊNERO
1	JURASSIC PARK III 15h30 - 17h30 - 19h30 - 21h30	A
2	DR. DOLITTLE 2 15h - 17h - 19h - 21h	C
3	SHREK 15h15 - 17h15	DA
	PALÁCIO DAS ILUSÕES 19h15 - 21h30	D

LEGENDA — A - AVENTURA / C - COMÉDIA / D - DRAMA / DA - DESENHO ANIMADO  
F - FICÇÃO / R - ROMANCE

Toda quarta-feira o ingresso terá o seu valor único de R\$ 3,00 para todas as sessões.

## CINE SHOPPING NEUMARKET

BLUMENAU - RUA SETE DE SETEMBRO

SALA	FILME/HORÁRIO	GÊNERO
1	JURASSIC PARK III 14h - 16h - 18h - 20h - 22h	A
2	DR. DOLITTLE 2 13h30 - 15h30 - 17h30 - 19h30	C
	LARA KROFT - TOMB RIDER 21h30	A
3	LIV TYLER - QUE MULHER É ESSA? 14h05 - 16h05 - 18h05 - 20h05 - 22h	C
4	POKEMON 3 13h30 - 15h30 - 17h30	DA
	DOCE NOVEMBRO 19h30 - 21h50	R
5	2001 UM MALUCO PERDIDO NO ESPAÇO 13h45 - 15h45 - 17h45 - 19h45 - 21h45	C
6	SPOT - UM CÃO DA PESADA 14h15 - 16h10 - 18h	C
	EVOLUÇÃO 19h50 - 21h55	F/C

LEGENDA — A - AVENTURA / C - COMÉDIA / D - DRAMA / DA - DESENHO ANIMADO  
F - FICÇÃO / R - ROMANCE

## CINE SHOPPING MÜLLER

JOIVILLE - RUA VISCONDE DE TAUNAY

SALA	FILME/HORÁRIO	GÊNERO
1	JURASSIC PARK III 14h - 16h - 18h - 20h - 22h	A
2	DR. DOLITTLE 2 13h45 - 15h45 - 17h45 - 19h45	C
	EVOLUÇÃO 21h45	F/C
3	POKEMON 3 13h30 - 15h30 - 17h30	DA
	DOCE NOVEMBRO 19h30 - 21h50	R

LEGENDA — A - AVENTURA / C - COMÉDIA / D - DRAMA / DA - DESENHO ANIMADO  
F - FICÇÃO / R - ROMANCE

## EM BREVE:

## PLANETA dos macacos

Um mundo de cabeça para baixo, dominado por macacos, onde humanos são caçados e escravizados. O filme, dirigido por Tim Burton (Marte Ataca!) conta com Mark Wahlberg no papel principal.

Estréia em circuito nacional no dia 2 de agosto. O site traz um monte de informações sobre o filme: [www.planetoftheapes.com](http://www.planetoftheapes.com)



# rapidinhas

"Jovens, Belos e Apaixonados" de Dino Risi. Com Anna Falchi, Luca Venantini e Edoardo Scatá. Jovens e bonitos, Luca e Gino conhecem uma bela cigana pela qual ambos se apaixonam. **BAND, SÁBADO, 20:30 H.**

O "Pequenas Empresas Grandes Negócios" exibe uma matéria sobre um sistema que permite a construção de uma casa com a utilização de plástico em vez de tijolos. **GLOBO, DOMINGO, 7:30 H.**

O clássico "Pocahontas", de Daniele J. Suissa, é o cartaz da "Sessão Especial". Com Sandrine Holt e Tony Goldwyn. Capitão Smith é integrante de uma expedição inglesa. Capturado pelos índios, ele é salvo pela bela filha do chefe da tribo, Pocahontas, que se apaixona pelo capitão. **RECORD, DOMINGO, 10 H.**

"Gasparzinho - O Fantasminha Camarada", de Brad Silberling, é o filme da "Temperatura Máxima". Com Christina Ricci, Bill Pullman e Cathy Moriarty. Na história, Harvey, um especialista em fantasmas, chega à mansão com a filha adolescente, que está muito triste com a morte da mãe. Gasparzinho e Kat, logo ficam amigos. **GLOBO, DOMINGO, 16:10 H.**

O GP da Alemanha é a próxima etapa do campeonato de "Fórmula 1". **GLOBO, DOMINGO, 9 H.**

As atrizes Françoise Forton, Flávia Monteiro e Cláudia Mauro conversam sobre o musical "Frisson", que estreia em agosto. A outra convidada do "Por Acaso" é a atriz Maria Zilda, que fala sobre seu trabalho como produtora de cinema. **REDE BRASIL, DOMINGO, 19 H.**

Denise Fraga revive a história da catarinense Betty no quadro "Retrato Falado", do "Fantástico". Sozinha, ela fica desesperada quando tudo começa a quebrar dentro de casa. Até que aparece um mecânico chamado João Careca (Otávio Muller), com quem Betty está casada há sete anos. **GLOBO, DOMINGO, 20:30 H.**

A segunda parte do "Especial - Bee Gees", gravado em Nova Iorque, apresenta os maiores sucessos da carreira como "How Deep's Your Love", "Stay Alive" e "Immortality". **RECORD, SEGUNDA, 23:30 H.**

A ex-chacrete, Rita Cadillac é a convidada especial da turma do "Casseta & Planeta, Urgente!". **GLOBO, TERÇA, 22:05 H.**

## PAULO COELHO

### Dois problemas com os pais



#### A MÃE desolada

Conta Roberto Shiniashky que uma mãe judia tentou educar seu filho da maneira mais tradicional possível. O rapaz, porém, tinha uma personalidade forte, e fazia apenas seguiu aquilo que o coração lhe indicava. Quando morreu, assim como o rabino Abraão da história acima, ela foi direto para o céu - já que tinha sido um exemplo de dedicação na Terra. Ali chegando, contou às outras mães sua agonia com o filho - e descobriu que nenhuma delas estava satisfeita com os caminhos que seus descendentes haviam seguido.

Depois de dias de conversa - onde lamentavam não terem sido fortes o suficiente para controlar a família - o grupo viu Nossa Senhora passando.

- Aquela ali conseguiu educar seu filho! - disse uma das mães.

Imediatamente, todas se dirigiram até Nossa Senhora, e elogiaram a carreira de Jesus.

- Ele foi um sábio - disseram. - Cumpru tudo que tinha lhe sido destinado, andou no caminho da verdade, não se desviou um só minuto, e até hoje é motivo de orgulho para sua família!

- Vocês tem toda razão - respondeu Nossa Senhora. - Mas, para falar a verdade, meu sonho era que ele fosse médico...

#### O PAI desolado

Anthony de Mello conta a história do rabino Abraão, que vivera uma vida exemplar. Quando morreu, foi direto para o Paraíso, e os anjos deram-lhe boas-vindas com cânticos de louvor.

Mesmo assim, Abraão permanecia distante e aflito, mantendo a cabeça entre as mãos, e recusando-se a ser consolado. Finalmente, foi levado diante do Todo-Poderoso, e escutou um voz, com infinita ternura, perguntar-lhe:

- Meu adorado servo, que amargura carregas em teu peito?

- Sou indigno das homenagens que estou recebendo - respondeu o rabino. - Embora eu fosse considerado um exemplo para o meu povo, devo ter feito algo de muito errado. Meu único filho, a quem dediquei o melhor de meus ensinamentos, tornou-se cristão! - Não se preocupe com isso - disse a voz do Todo-Poderoso. - Eu também tive um único Filho, e ele fez a mesma coisa!

#### ONDE Deus existe

O grande rabino Yitzhak Meir, quando ainda estudava as tradições de seu povo, escutou um de seus amigos dizer, em tom de brincadeira:

- Eu lhe dou uma moeda se voce conseguir me dizer onde Deus mora.

- E eu lhe darei duas moedas, se voce me disser onde Deus não mora - respondeu Meir.

#### A reflexão

O piloto Antoine Saint-Exupery (1900-1944), um dos maiores escritores franceses deste século, tornou-se mundialmente conhecido com seu "O Pequeno Príncipe". Aqui, um trecho de "Vento, Areia, Estrelas":

"É difícil descrever o que se passa em minha alma. Olho para o céu, vejo milhares de estrelas soltas pelo universo, enquanto eu permaneço preso a estas areias.

"Mas, embora meu corpo esteja aqui, um pouco de mim é capaz de viajar por este céu, e levar-me a mundos desconhecidos. Então, vejo que meus sonhos são tão reais e concretos como estas dunas, esta lua, estas coisas que me cercam.

"Meus sonhos permitem que eu crie e habite num reino mais poderoso que este império francês. Eles vão me ajudar a construir, o futuro, uma casa - porque a beleza das casas não reside no fato de que são feitas para abrigarem homens, mas na maneira em que são concebidas.

"No dia em que eu construir minha casa, quero que ela consiga dizer algo. Que ela seja um sinal, um símbolo. Deixarei que a casa de meus sonhos surja do meu interior, como a água surge da fonte, ou a lua do horizonte."

Sant-Exupery jamais realizou este sonho; o avião que pilotava desapareceu, cruzando o Mediterrâneo, durante a II Guerra Mundial.

## Desfrute melhor os seus momentos íntimos



**Kalahari**  
MOTEL

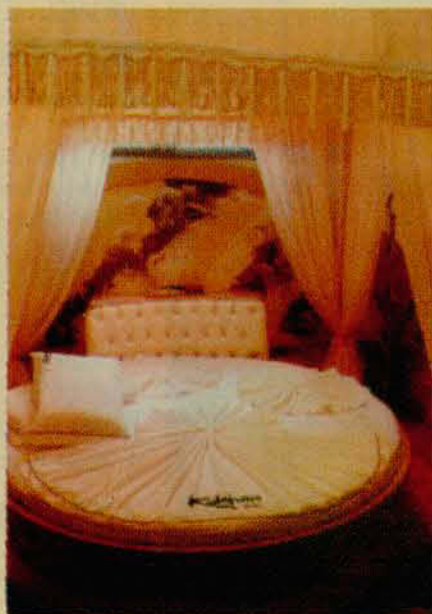

Servimos almoço executivo grátis para suíte tenda e cromo

Rua Horácio Rubini, 1000 - Barra do Rio Cerro  
Fone 376-0105 e 376-0122 - Jaraguá do Sul





**Mônaco**



Apartamento de 01 e 02 dormitórios, sacada, churrasqueira coletiva, play ground, ótima localização Ent. + parcelamento direto com a construtora.

**Amararanthus**  
01 suíte master,  
02 quartos,  
churrasqueira  
na sacada,  
garagem dupla,  
piscina, quadra  
de tênis



**Bela Vista**



Apartamento com 03 dormitórios, sala de estar, sala de jantar, cozinha, bwc, área de serviço, sacada, salão de festas c/ churrasqueira, play-groud, ampla área verde, ótima localização.

**Klein**



Apartamento com 01 suíte, 02 dormitórios, churrasqueira na sacada, ótima localização, novo. R\$ 85.000,00



Apartamento  
c/ 01 suíte, 02  
dormitórios,  
sala, copa, cozinha,  
bwc, lavanderia,  
sacada e garagem.  
Ao lado do Angeloni.



Casa c/ sala de inverno, 02 salas estar, sala de tv, lavabo, cozinha, quarts hospedes, 01 suíte c/ closet, 02 quartos, churrasqueira, garagem para 04 carros, área de serviço c/ armários, piscina dep. de empregada portão eletrônico do Angeloni.

Rua Barão do Rio Branco, 221 - Jaraguá do Sul - SC Fone: (047) 275-1594 achave@netuno.com.br PLANTÃO DE VENDAS 9965-9934



Imobiliária Menegotti Ltda.  
<http://www.immenegotti.hpg.com.br>  
e-mail: [immenegotti@netuno.com.br](mailto:immenegotti@netuno.com.br)

**FONE: (047) 371-0031**  
Rua Barão do Rio Branco, 553 - Sala 1 - Centro  
**ESTAMOS PRECISANDO DE IMÓVEIS PARA LOCAÇÃO,  
TEMOS CLIENTES CADASTRADOS.**

**A Imobiliária Menegotti**

**PARABENIZA JARAGUÁ DO SUL,  
PELOS SEUS 125 ANOS.**

**PARABÉNS JARAGUÁ,  
NOSSA TERRA,  
NOSSA GENTE.**







Imóveis

# Realizando seu sonho imobiliário

FONES/FAX (047) 275-2990 - 275-2920 - 275-2777

CRECI 001770-J - DEFRENTE AO FÓRUM - JARAGUÁ DO SUL - SC



**COD 114 - VILA LENZI** - 1 suite, 2 quartos, 2 salas, cozinha, lavanderia, banheiro, sacada, terreno todo murado - faltando acabamento - Valor R\$ 106.000,00



**COD 120 - JARAGUÁ ESQUERDO** - 1 suite, 2 quartos, 2 salas, copa/cozinha, garagem, área de serviço, dep. de empregada, churrasqueira - Valor R\$ 65.000,00



**COD 072 - JARAGUÁ ESQUERDO** - 3 quartos, sala, copa, cozinha, lavanderia, garagem, 2 banheiros - Valor R\$ 55.000,00



**COD 110 - VILA NOVA** - 3 quartos, sala, copa, cozinha, lavanderia, banheiro, garagem, terreno medindo 675,00m<sup>2</sup> - Valor R\$ 80.000,00



**COD 082 - CZERNIEWICZ** - 1 suite, 2 quartos, 2 banheiros, dep. de empregada, sala, copa, cozinha, lavanderia, área de festas - Valor R\$ 72.000,00



**COD 119 - JARAGUÁ ESQUERDO** - 3 quartos, 3 salas, cozinha, lavanderia, 2 banheiros, garagem - NOVA - Valor R\$ 70.000,00

**MARIMAR IMÓVEIS**  
Fritz Bartel, 77 - Sl. 03 (Próx. Bretzke)  
Fone / Fax : 275-0051



**Figueira** - Casa alv. nova 50 m<sup>2</sup>, dormitório, sala, cozinha e bwc, luz e água. Terreno com 435 m<sup>2</sup> (15x29). R\$ 10.000,00 à vista ou entrada + parcelamento direto com imobiliária sem juros. Obs.: Falta alguns acabamentos internos.



**Vila Lalau** - Casa alv. 80 m<sup>2</sup>, 03 dormitórios, 02 salas, demais dep. + Sobrado alv. 110 m<sup>2</sup>, 03 dormitórios, sala ampla, demais dependências. Garagem p/ 04 carros, terreno com 329 m<sup>2</sup> (14x23,5), todo murado. R\$ 60.000,00 (Estuda-se propostas).

**Ilha da Figueira** - Sobrado com 439 m<sup>2</sup> de área construir, suite, 03 dormitórios, 02 salas piso térreo e 02 salas no piso superior, acabamento externo todo em granilha, construção com 02 anos. Todos os cômodos com piso cerâmico, garagem com porta pantográfica. Terreno com 871 m<sup>2</sup>. Todo murado com lagoa com peixes, árvores frutíferas, horta. R\$ 160.000,00 negociáveis (estuda-se propostas).

**São Luís** - Lindos terrenos com 325 m<sup>2</sup> (13x25) por apenas R\$ 2.500,00 de entrada e o saldo em até 60 meses de 1,2 salários mínimos por mês. Local próximo a escola, igrejas, bairro com toda infraestrutura.

### Atenção

Você quer comprar um terreno e ter sua casa novinha pagando tudo em até 180 meses e ainda podendo usar seu FGTS como entrada?

Então procure-nos pois temos a solução para você.

Não se incomode com nada, tenha as chaves na mão, na MARIMAR é fácil e seguro adquirir seu imóvel. Então não espere mais, o valor que você

está pagando de aluguel, poderá pagar tranquilamente a prestação de sua própria casa, e só começa a pagar depois que estiver morando. Você escolhe o projeto e o como quer sua casa, não perca esta grande chance de realizar este sonho, a MARIMAR está pronta para lhe atender em dia e horário que voce precisar.

IMÓVEIS E AUTOMÓVEIS - NOVOS OU USADOS - PLANEJE SEU FUTURO AQUI. AQUISIÇÃO, REFORMA, CONSTRUÇÃO, AMPLIAÇÃO, CAPITAL DE GIRO PARA EMPRESAS:

Consórcio Battistella 275-0051  
MARIMAR IMÓVEIS  
Representante autorizado

**Leoni**  
Imóveis  
CRECI 1959-J



275-3108

Consulte nossos outros imóveis para venda!

## TERRENOS

- ◆ Terreno c/ 325m<sup>2</sup> - Jguá Esquerdo (Próx. Arroz Urbano) - R\$ 13.000,00
- ◆ Terreno c/ 325m<sup>2</sup> - Jguá Esquerdo - Entr. R\$ 2.500,00 + R\$ 335,00 p/mês
- ◆ Terreno c/ 300m<sup>2</sup> - Estrada Nova (Próx. Superm. Brasão) - R\$ 11.000,00
- ◆ Terreno c/ 300m<sup>2</sup> - Estrada Nova Entr. R\$ 1.500,00 + R\$ 205,00 p/ mês
- ◆ Terreno c/ 360m<sup>2</sup> - Ilha da Figueira - Entr. R\$ 5.000,00 + 5x R\$ 3.400,00
- ◆ Terreno c/ 374m<sup>2</sup> - Barra (a 8km do Centro) - R\$ 7.000,00 (Parcelado).
- ◆ Terreno c/ 450m<sup>2</sup> - Vila Nova - R\$ 25.000,00

## APARTAMENTOS

- ◆ EDIF. FLORENÇA - 2 dorms. c/ 110m<sup>2</sup> - Centro - R\$ 65.000,00
- ◆ EDIF. SCHIOCHET - 3 dorms. c/ 157m<sup>2</sup> - Centro - R\$ 75.000,00
- ◆ EDIF. SÃO RAFAEL - 3 dorms. c/ 80m<sup>2</sup> - Centro - Rua João Planinschek - Entr. R\$ 15.000,00 + R\$ 380,00 p/ mês
- ◆ EDIF. SUELEN - 3 dorms. c/ 110m<sup>2</sup> - Czerniewicz - R\$ 52.500,00
- ◆ Área c/ 300m<sup>2</sup> - à 1000m da Malwee - R\$ 14.000,00

## CASAS

- ◆ Alv. c/ 320m<sup>2</sup> - Loteam. Papp - Barra - R\$ 115.000,00
- ◆ Alv. c/ 120m<sup>2</sup> - Loteam. Ana Paula - Jguá Esquerdo - R\$ 30.000,00
- ◆ Alv. c/ 115m<sup>2</sup> - Centro (Próx. Acaraí) - R\$ 53.000,00
- ◆ Alv. c/ 160m<sup>2</sup> (Sobrado) - Ilha da Figueira - R\$ 105.000,00 (nova)
- ◆ Alv. c/ 160m<sup>2</sup> - Ilha da Figueira - R\$ 110.000,00
- ◆ Alv. c/ 138m<sup>2</sup> - Vila Lalau - R\$ 80.000,00
- ◆ Alv. c/ 120m<sup>2</sup> - Ana Paula - R\$ 30.000,00

"O melhor negócio é aqui, venha conversar conosco, ótimas opções nas melhores localizações e com excelentes preços".

Av. Mal. Deodoro da Fonseca, 1020 - Sala 01 - Centro - Jaraguá do Sul



**CASA PRÓPRIA JÁ! CRÉDITO PARCELA**

- R\$ 16.376,68                      R\$ 135,25
- R\$ 21.659,48                    R\$ 178,87
- R\$ 32.753,36                    R\$ 270,45
- R\$ 49.130,04                    R\$ 405,74

Informações: (47) 326-3446

Compre, construa, ou reforme em qualquer parte do território nacional. AUTO nº 03/00/186/89.

Possuímos outros valores, parcela reduzida.

**VCS-Habitasul**  
Empreendimentos Imobiliários

**372-1499**  
**371-3807**

**IMOBILIÁRIA E CONSTRUTORA**

Rua Expedicionário Gumercindo da Silva,  
nº 119 - Próximo a Caixa Econômica Federal

**LANÇAMENTO:**

**RESIDENCIAL ROCHEDO**

- APTOS COM 02 DORMITÓRIOS, SALA, COZINHA E DEMAIS DEPENDÊNCIAS
- ESQUADRIAS EM ALUMÍNIO NAS JANELAS
- PORTÃO ELETRÔNICO
- SALÃO DE FESTAS
- UMA VAGA DE ESTACIONAMENTO POR APARTAMENTO
- CHURRASQUEIRA

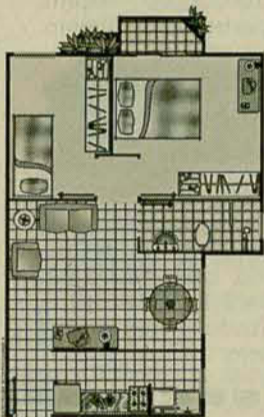

OBS: OS NÓVEIS SÃO MENSURAMENTE ILUSTRATIVOS

LOCALIZADO NA VILA LALAU - PRÓX. WEG II

RUA: FRIEDRICH W. SONNENHOHL, S/N

**É TUDO O QUE VOCÊ PRECISA PARA MORAR BEM**

CONSULTE-NOS  
CONSTRUÇÃO E VENDAS  
VCS EMPREENDIMENTOS IMOBILIÁRIOS LTDA

**Chiodini**  
EMPREENDIMENTOS IMOBILIÁRIOS  
AV. MAL. DEODORO DA FONSECA, 1435 - SALA 04  
CRECI 1439-J

ALUGA ADMINISTRA  
VENDE COMPRA  
FONE: 275-0172

207 - Apto. Central: pronto para receber acabamento. Área de 187,00m<sup>2</sup> - 1 suíte, 2 quartos, depend. empregada e demais dependências. Churrasqueira individual, 2 vagas na garagem. Condições de pagamento a combinar. Aceita automóvel - pode ser financiado.

307 - Terreno central com 362,62m<sup>2</sup> - Lateral da Rua Mal. Deodoro da Fonseca.

311 - Terreno com 2 casas em madeira com área de 871,98m<sup>2</sup> - Bairro Rio Molha - **R\$ 25.000,00**

317 - Terreno com 721,57m<sup>2</sup> - Condomínio das Azaléias - Jguá Esquerdo - Aceita automóvel.

318 - Terreno com 675,00m<sup>2</sup> - Rua Fritz Hasse - Centro

404 - Casa alvenaria com 120,00m<sup>2</sup> - Rua Roberto Ziemann - Três Rios do Norte. Possui anexo para comércio. **R\$ 28.000,00** (aceita automóvel de menor valor).



304 - Terreno com 3.719,25m<sup>2</sup> - Rua Ana Zacko (Lateral Walter Marquardt) - **R\$ 62.000,00**

**MARCATTO IMÓVEIS** CRECI 093

**Lotes financiados**

**371-1411 VENDE 371-1136**

- Casa de alvenaria com 160,00m<sup>2</sup>, situado no Jguá Esquerdo, Loteamento Fredolino Martins, Próximo ao Colégio Giardini Lenzi. Valor R\$ 40.000,00
- Casa de alvenaria com 135,00m<sup>2</sup>, situado no Loteamento Zanghelini. Valor R\$ 30.000,00
- Casa de Alvenaria com 90,00m<sup>2</sup>, Rua Quilombo dos Palmares, 58 (forro e eternit) Valor R\$ 25.000,00
- Casa de Mista de 80,00m<sup>2</sup>, terreno com 1.106,00m<sup>2</sup>, situa na Rua Bahia. Valor R\$ 35.000,00
- Casa de alvenaria com 90,00m<sup>2</sup>, situada na rua 258, lateral da rua Bahia. Valor R\$ 45.000,00
- 1/2 água de alvenaria com 60,00m<sup>2</sup>, no Loteamento Ana Paula III. Valor R\$ 20.000,00
- Casa de madeira com 7x9 + 4x9 de alvenaria total 89,00m<sup>2</sup> - lote Ana Paula III - Lote 153. Valor R\$ 23.000,00
- Casa de madeira de 55,00m<sup>2</sup> toda murada no loteamento Ana Paula III. Valor 17.000,00
- Casa de alvenaria em construção, com 75,00m<sup>2</sup> (na laje), lote 148, esquina, no loteamento Ana Paula II. Valor 15.000,00
- Casa de alvenaria com 90,00m<sup>2</sup>, na rua das Flores COHAJAS. R\$ 27.000,00

**TERRENOS**

- Terreno com 435,00m<sup>2</sup>, situado no Loteamento Camposampiero. Valor R\$ 18.000,00.
- Terreno com 600,00m<sup>2</sup>, (Asfaltado) situado na Rua Luis Bortolini. Valor R\$ 20.000,00
- Terreno com 313,00m<sup>2</sup>, situado no Ana Paula III. Valor R\$ 12.000,00.
- Terreno no loteamento São Cristóvão (Bairro Amizade). Valor R\$ 11.500,00.
- Terreno com 420m<sup>2</sup> - Loteamento Piermann - R\$16.000,00
- Terreno com 420m<sup>2</sup> - Loteamento Ana Paula II, frente para o asfalto - R\$16.000,00

**LOTEAMENTOS FINANCIADOS**

- CAMPOSAMPIERO I                      • CAMPOSAMPIERO II
- FIRENZE                                      • OURO VERDE
- ZANGHELINI

• FINANCIAMOS COM UMA ENTRADA E O RESTANTE EM ATÉ 60 MESES.

**CONDOMÍNIO FECHADO**

-FLAMBOYANT  
COM VISTA PANORÂMICA.

**Empreendimentos Imobiliários Marcatto**  
Av. Mal. Dedoro, 1179

**371-1136**

**... A FACILIDADE DO MOMENTO...**

**IMOBILIÁRIA Garcia**  
FONE/FAX 275-0019

CRECI 1541-J

**VENDE :**



Lotes com área acima de 450,00m<sup>2</sup>, prontíssimo para construir, contendo toda infra-estrutura necessária (água, luz, esgoto), próximos a mercado, escola, ponto de ônibus. Localizados a Rua (95) Guilherme Bauer, Bairro Centro Norte, **LOTEAMENTO ADELINA, PRÓXIMO A MARISOL, EM SCHROEDER. COM VALORES A PARTIR DE R\$ 4.000,00. Aceita-se financiamento REAJUSTADO PELO SALÁRIO MÍNIMO, SENDO A 1ª parcela TOTALMENTE GRÁTIS**

**Rua João Planinscheck, 302 - Jaraguá do Sul - SC**



**Informativo Imobiliário AIJS**

COFECI quer incluir o curso superior de ciências imobiliárias na lei federal!

Em reunião, com o diretor de assuntos pedagógicos do COFECI Sr. Oscar Hugo, no dia 7 de maio o Deputado Federal Barbosa Neto se comprometeu a iniciar no Congresso Nacional a discussão para reformulação da lei que regulamenta a profissão de corretor de imóveis, a 6530/78.

"Coloco-me à disposição do COFECI para modernizar a lei da categoria" disse Barbosa Neto, que responde como vice-presidente da Câmara de Deputados e também se mostrou disposto a colaborar em outras questões para beneficiar o mercado imobiliário.

Um dos interesses do COFECI é incluir na lei federal o curso superior de ciências imobiliárias, que foi implantado em todo o Brasil a partir do ano passado, como forma de ingresso na profissão.

"A legislação do COFECI já regulamenta o procedimento, mas queremos torna-lo inquestionável com a modificação na lei federal", explicou Oscar Hugo.

A conscientização e a responsabilidade dos corretores de imóveis que estão no mercado, para apoiar a reforma neste item da lei 6.530 são de grande importância para toda a categoria

Na cidade de Jaraguá do Sul, mais especificadamente na UNERJ, este curso já poderia ser realidade desde início de 2001. O que faltou foi inscritos para o curso

A UNERJ juntamente com a AIJS, Delegacia do CRECI de Jaraguá do Sul e CRECI/SC está reelaborando o curso para que muito em breve tenhamos início a primeira turma do Curso Superior de Ciências Imobiliárias, em nossa cidade.

Em tempos de globalização e mercado competitivo, ganham os mais e melhores informados.



# BarraSul

A imobiliária da Barra

**Fone: (47) 376-0015**

**RUA ANGELO RUBINI, 1046 — barrasul@netuno.com.br**

## BARRA DO RIO CERRO:

- Terreno c/1.214,50m<sup>2</sup>(20x60,50), Rua Horácio Rubini,772 - R\$ 22.000,00
- Terreno c/498,00m<sup>2</sup> (18,50x26,92), Rua José Pap esq. Marcos Girolla R\$ 30.000,00
- Terreno c/300,00m<sup>2</sup>, Rua 972, atrás super-mercado Breithaupt - R\$ 14.000,00

## JARAGUÁ 99:

- Terreno c/ 808,20m<sup>2</sup> (26,55x30,44), Rua Bertha Weege, lado colégio 25 de julho. Aceita carro até R\$ 6.000,00 ou casa até o mesmo valor - R\$ 26.000,00.

## SÃO LUIS:

- Terreno c/364,00m<sup>2</sup> (13,00x28,00), lote 10 - Q-A, Jardim Hruschka II - São Luis - R\$ 3.000,00 + 30x300,00.

## VILA NOVA:

- Terreno c/873,64m<sup>2</sup> (26,41x33), Rua Carlos Kupas, Vila Nova - R\$ 53.000,00



- Casa de alvenaria c/ aproximadamente 60,00 m<sup>2</sup>, com laje, 02 quartos e demais dependências, terreno c/ 389,00 m<sup>2</sup>, a Rua lateral da Frida Piske, Servidão S-126, na Barra - R\$ 28.000,00



- Casa madeira 3qts, sala, copa, coz. BWC, garagem, toda murada, terreno c/ 300,00m<sup>2</sup>(12x25), localizada à Rua Leopoldo Kreutzfeld, lote nº 30, lot. Anthurium, Rio da Luz I - R\$ 22.000,00.



- Casa alvenaria c/205,00m<sup>2</sup>, terreno 324,00m<sup>2</sup>(13,50x24), 3 qtos, uma suite, copa, duas salas, coz. lavand., garagem dois carros, mesanino com sacada, todas esquadrias em madeira de canela, murada, localizada, na Rua 892 - Ervin Doege s/nº na BARRA - R\$ 80.000,00 aceita carro como parte pagamento.



- Sobrado com 160,00m<sup>2</sup>, sendo térreo apto. c/dois quartos, sala, coz. BWC, garagem, idem, idem parte superior e fundos do terreno outra casa com 120,00m<sup>2</sup> semi-acabada, localizada na Rua Elisa V. Mass, lote nº 143, lot. Ouro Verde, Barra - R\$ 50.000,00 - aceita carro, terreno, como parte de pagamento.



- Casa mista c/128,00m<sup>2</sup> e mais um galpão em alvenaria com 48,00m<sup>2</sup>, terreno c/1.320,00m<sup>2</sup>(33,00x40,00), toda murada, localizada à Rua Bertha Weege nº 3561, Barra - R\$ 60.000,00



- Casa alvenaria semi-acabada c/ 133,84m<sup>2</sup>, 1 suite, dois qtos, sala, copa, cozinha, BWC, garagem p/ dois carros e fundos do terreno mais uma casa com 67,00m<sup>2</sup>. c/ dois quartos, sala, copa, coz. BWC, garagem, Rua Walter Steinke s/nº, Barra, terreno c/ 324,00m<sup>2</sup> (13,50x24) - R\$ 35.000,00



- Sobrado com 400,00m<sup>2</sup>, 1 suite, 3 qtos, sala c/dois ambientes, 2 BWC, copa coz. mobiliada, lavanderia, sala de estudos mobiliada, sacada com vista panorâmica da cidade, garagem p/3 carros, telefone, antena parabólica, churrasqueira elétrica c/ área de 70,00m<sup>2</sup>, BWC, acesso independente e fundos do terreno c/ mais uma casa c/70,00m<sup>2</sup>, 1 suite, sala, coz despensa, BWC, terreno 391,50m<sup>2</sup> (14,50x27), todo murado c/ porteiro eletrônico, localizada à Rua Edward Krisch, 363, bairro Água Verde parte alta. R\$ 170.000,00.



## Imobiliária Jardim

Jaraguá Ltda. CRECI Nº 572-J

Rua Reinoldo Rau, 585 - Jaraguá do Sul - SC

FONE/FAX: (047) 371-0768 - 371-6582

E-mail - imobiliaria@jardimjaragua.com.br

## OPORTUNIDADE ÚNICA!!!

COBERTURA - ED. DIANTHUS - EXCELENTE LOCALIZAÇÃO



**CENTRO** — ótima cobertura no Ed. Dianthus - localizada na Rua Marina frutuoso, esquina com a Rua Ângelo Schiochet - c/ área total de 397,80m<sup>2</sup> - c/ acabamento de 1ª, granito, massa corrida e com uma ótima divisão - condomínio oferece uma excelente área de lazer com: piscina, salão de festa, sala de ginástica, etc... Valor à combinar.

## RELAÇÃO DE IMÓVEIS DISPONÍVEIS PARA LOCAÇÃO

APARTAMENTOS		VALOR
EDIFÍCIO	DESCRIÇÃO DO IMÓVEL	
Rês. Otto (Novo)	Czerniewicz: 2 dorm., c/ garagem	R\$ 350,00
Ed Jaraguá	Centro: 2 dorm., s/ garagem	R\$ 250,00
Ed. Rebelo	Centro: 3 dorm. c/ garagem	R\$ 350,00
Ed. Vaira	Centro: 3 dorm. + 2 bwcs c/ garagem	R\$ 350,00
Sobrado	Nova Brasília: 3 dorm. c/ garagem	R\$ 400,00
CASAS		VALOR
LOCALIDADE	DESCRIÇÃO DO IMÓVEL	
Centro	Casa boa (alv.) c/ 3 dorm., c' garagem	R\$ 440,00
Nova Brasília	Sobrado (Piso Superior) c/ 4 dorm.	R\$ 380,00
SALAS COMERCIAIS		VALOR
LOCALIDADE	DESCRIÇÃO DO IMÓVEL	
Centro	Sala c/ 60m <sup>2</sup> - Centro Odontológico	R\$ 200,00
Centro	Sala c/ 32m <sup>2</sup> - Prédio do antigo Señac	R\$ 250,00



**CENTRO** — casa em alv. (ótima) p/ fim comercial ou residencial - c/ 157m<sup>2</sup>. 3 qts, sala, coz., 2 bwc's, área de serviço, churr., gar. p/ 2 carros. Terreno c/ 561,50m<sup>2</sup>. **Valor R\$ 82.000,00.**



**VILA LENZI** - ótimo sobrado c/ acabamento de primeira - c/ 258m<sup>2</sup> - suite c/ hidromas. + 3 dorm., sala de jantar/TV/estar, coz. c/ armários sob medida, escritório sob medida, 2 bwc, área serviço, churr., dispensa, garagem p/ 2 carros, sacada na suite, em um qto e na sala TV - Terreno 418m<sup>2</sup>. Valor R\$ 160.000,00 (acita imóvel de menor valor no centro)



**BARRA RIO CERRO** - Cond. Papp. casa em alv. c/ 200m<sup>2</sup>, suite c/ banheiro + 2 quartos, 2 salas, cozinha, bwc-social, bwc serviço, área serviço, garagem p/ 2 carros c/ portão eletrônico. Terreno 450m<sup>2</sup>. **Valor R\$ 75.000,00**



**VILA LALAU** — Casa nova em alv. c/ 131m<sup>2</sup> - suite + 2 quartos, sala, cozinha, bwc-social, área serviço, garagem, toda murada e cerca em alumínio - Terreno 395m<sup>2</sup>. **Valor R\$ 79.000,00**



**CENTRO** — localização excelente para fins comercial ou residencial - ótima casa em alv. - c/ 176m<sup>2</sup> - 3 dorm., 2 salas, cozinha, área serviço, 2 bwc, garagem p/ 2 carros + edícula c/ cozinha e dispensa - Terreno: 338m<sup>2</sup> (13x26) - **Valor R\$ 150.000,00**



**ATENÇÃO! LEIA ESTE ANÚNCIO!!!**

Você sabia? Que através das linhas de créditos do consórcio você compra sua casa ou apartamento tão sonhado? Ou você usa o dinheiro para reformas, construções ou alienação do próprio bem. E melhor pagamento em suaves prestações sem juros. Somente o consórcio lhe proporciona isso. Trabalhamos com autorização do Banco Central, sem taxa de adesão. Grupo especial com 5 contemplações a cada 5 meses.

CRÉDITO	MENSALIDADE
R\$ 15.000,00	R\$ 167,00
R\$ 20.000,00	R\$ 222,00
R\$ 25.000,00	R\$ 277,00
R\$ 30.000,00	R\$ 333,00
R\$ 35.000,00	R\$ 388,00
R\$ 40.000,00	R\$ 443,00
R\$ 45.000,00	R\$ 499,00
R\$ 50.000,00	R\$ 554,00
R\$ 55.000,00	R\$ 609,00
R\$ 60.000,00	R\$ 665,00

Vagas limitadas  
Ligue para 47 349-6115

**SEU IMÓVEL PRÓPRIO  
COMPRA - CONSTRUA OU REFORME SEU  
IMÓVEL COMERCIAL - RURAL OU RESIDENCIAL**

Exemplos:

Crédito	meses	Parcelas
17.170,00	108	195,52
28.616,66	108	325,86
45.786,66	108	521,39
68.679,98	108	772,08
80.126,65	108	912,43

Utilize também seu FGTS, temos vagas em grupos com lance embutido. Lider Adm. de Consórcios - 72 anos no mercado. Inf. 322-7387

**BELAS & SAPECAS**

Sua melhor opção de prazer  
Atendimento 24 horas  
Atendemos Eles, Elas e Casais  
Despedidas de Solteiro,  
massagens eróticas  
FONE: (47) 9991-8668  
Jaraguá do Sul e região Jhony



**WOLF**  
CORRETOR DE IMÓVEIS

(0\*\*47)  
372-2903  
9973-3623

**CASAS**  
AMIZADE - Alv. c/ 130,00 m2 - 03 quartos - R\$ 25.000,00  
AMIZADE - Alv. c/ 120,00 m2 - 03 quartos - R\$ 47.000,00  
AMIZADE - Alv. c/ 100,00 m2 - 03 quartos - R\$ 55.000,00  
CENTRO - Alv. c/ 210,00 m2 - 02 suítes - R\$ 120.000,00  
CENTRO - Alv. c/ 660,00 m2 - R\$ 285.000,00  
CZERNIEWICZ - Mad. c/ 49,00 m2 - 03 quartos, terreno c/ 1.075,00 m2 - R\$ 32.000,00  
CZERNIEWICZ - Alv. c/ 300,00 m2 - 01 suíte, 03 quartos - R\$ 150.000,00  
CZERNIEWICZ - Alv. c/ 210,00 m2 - 05 quartos - R\$ 80.000,00  
ESTRADA NOVA - Mad. c/ 48,00 m2 - 02 quartos - R\$ 16.000,00  
JOÃO PESSOA - Alv. c/ 53,00 m2 - 02 quartos - R\$ 20.000,00  
ILHA DA FIGUEIRA - Alv. c/ 124,00 m2 - 03 quartos - R\$ 80.000,00 - terreno c/ 1.190,00 m2  
VILA LALAU - Alv. c/ 140,00 m2 - 01 suíte, 02 quartos - R\$ 80.000,00 (Nova)

**APARTAMENTOS**  
CENTRO - Residencial Ágata c/ 77,87 m2 - 01 suíte, 02 quartos - R\$ 85.880,00  
CENTRO - Residencial Ágata c/ 60,76 m2 -

02 quartos - R\$ 55.600,00  
CENTRO - Residencial Talismã c/ 69,90 m2 - 01 suíte, 01 quarto - R\$ 67.700,00  
CENTRO - Edifício Pérola Negra c/ 107,12 m2 - 01 suíte, 02 quartos - R\$ 94.932,00  
CENTRO - Residencial Clarice Koch c/ 68,69 m2 - 01 suíte, 02 quartos - R\$ 75.000,00  
GUARAMIRIM - Centro - Edifício Topázio c/ 94,29 m2 - 01 suíte e 01 quarto - R\$ 80.360,00  
CENTRO - Residencial Jade - apto em construção c/ 91,43 m2 - R\$ 74.970,00  
CENTRO - Residencial Esmeralda - apto em construção c/ 64,74 m2 - venda financiada - consulte!

**TERRENOS**  
CZERNIEWICZ c/ 750,00 m2 - R\$ 60.000,00  
VILA RAU c/ 328,00 m2 - R\$ 10.000,00  
VILA RAU c/ 420,00 m2 - R\$ 16.000,00  
VILA RAU c/ 347,00 m2 - R\$ 8.500,00  
ILHA DA FIGUEIRA c/ 397,00 m2 - R\$ 15.000,00

**CASA NA PRAIA**  
Sobrado em Barra Velha c/ 190,00 m2  
Casa Alv. em Itaguaçu c/ 110,00 m2  
Casa Alv. em Enseada c/ 95,00 m2

CONSULTE NOSSAS OUTRAS OPÇÕES DE VENDA!

Rua Roberto Ziemann, 330, sala 4 - Czerniewicz - Jaraguá do Sul - SC  
www.wolfimoveis.hpg.com.br - e-mail: roberson@netuno.com.br

**Walter**  
Corretor de Imóveis

E-mail: grotewold@netuno.com.br

Tel: 372-3922

**CASA**

\* CASA alvenaria, 70m<sup>2</sup>, 3 quartos, sala, coz., bwc, c/ laje, toda murada, faltando algum acabamento, ótimo local, lot. Sto. Antonio c/ escritura. R\$ 19.000,00  
\* CASA de Madeira no Lot. Sto Antonio c/ 3 quartos e demais dep., terreno c/ 360m<sup>2</sup> - todo murado. Valor R\$ 14.000,00. Aceita carro até R\$ 6.000,00

**TERRENOS**

\* TERRENO Lot. Divinópolis (Figueira), 397m<sup>2</sup>, plano. R\$ 14.000,00.  
\* TERRENO Lot. Casa Nova 2. (Barra). R\$ 8.000,00.

**VENDE-SE  
COMPUTADOR  
PENTIUM  
133 MHZ**

Com 16MB de memória ram;  
HD de 1,44 GB;  
KitMultimídia de 8x; Placa de Fax/Modem 33.600K;  
Windows 95 (completo);  
Monitor 14 polegadas; Teclado e Mouse.  
Inf.: (47) 9902-8144 c/ Moacir.



**VILSON**

CORRETOR DE IMÓVEIS  
vilsoncorretor@netuno.com.br

Rua: Cel. Procópio Gomes de Oliveira, 1207 Fone 371-2357



**JOÃO PESSOA** - Casa alvenaria com 60m<sup>2</sup>, terreno com 735m<sup>2</sup>, 2 qtos, sala, coz., varanda. Localização: Arthur Gonçalves Borba, 97 - R\$ 18.000,00 + saldo de R\$ 3.600,00 - R\$ 119,34 p/ mês



**RIO CERRO** - 73m<sup>2</sup>, alvenaria, 3 dorm., sala, coz., lavanderia, bwc e garagem. Terreno com 497,00m<sup>2</sup>, Rua Bertha Weege, 1645. R\$ 37.000,00

**CASAS**  
104 - VILA RAU - Alv. 135m<sup>2</sup>, 1 suíte, 2 dormit., sala, cozinha, bwc - Terreno com 525m<sup>2</sup> - R\$ 55.000,00  
106 - TIFA MARTINS - Alv., 134m<sup>2</sup>, 3 dormit., sala, coz., bwc, garagem - Terreno com 2.800m<sup>2</sup> - R\$ 45.000,00  
107 - ESTRADA NOVA - Alv. 80m<sup>2</sup>, 3 dormit., sala, coz., garagem - Terreno com 300m<sup>2</sup> - R\$ 28.000,00  
108 - VILA LALAU - Madeira, 78m<sup>2</sup>, 3 dormit., sala, coz., bwc - Terreno com 484m<sup>2</sup> - R\$ 45.000,00  
109 - JOÃO PESSOA - Alv. 72m<sup>2</sup>, 3 dormit., sala, coz., bwc, copa - Terreno com 686m<sup>2</sup> - R\$ 20.000,00  
110 - RIO CERRO - Alv., 91m<sup>2</sup>, 3 dormit., sala, coz., 2 bwc, copa - Terreno com 1065m<sup>2</sup> - R\$ 65.000,00  
111 - NEREU RAMOS - Alv., 3 dorm., sala, coz., 2 bwc, garagem, lavanderia - Terreno com 675m<sup>2</sup> - R\$ 45.000,00 (aceita proposta)  
113 - RIO CERRO - Alv., 73m<sup>2</sup>, 3 dormit., sala, coz., copa, bwc - Terreno com 497m<sup>2</sup> - R\$ 37.000,00  
117 - CHICO DE PAULA - Alv. 90m<sup>2</sup>, 3 dormit., sala, coz., garagem, bwc - Terreno com 510m<sup>2</sup> - R\$ 27.000,00  
120 - NOVA BRASÍLIA - Alv. 120m<sup>2</sup>, 1 suíte, 3 dormit., sala, coz., bwc - Terreno com 337m<sup>2</sup> - R\$ 70.000,00  
125 - JOÃO PESSOA - Alv., 2 dormit., sala, coz., bwc, garagem. Terreno com 5.125m<sup>2</sup> - R\$ 25.000,00  
127 - AMIZADE/SÍTIO - Alv. 63m<sup>2</sup>, 2 dormit., sala, coz., bwc, bar, salão de festa, churrasqueira, lagoa, palmeiro - Terreno com 10.325m<sup>2</sup> - R\$ 100.000,00

136 - JOÃO PESSOA - Alv. com 60m<sup>2</sup>, 2 dormit., sala, coz., varanda, piso cerâmica. R\$ 18.000,00 + saldo R\$ 3.600,00 - R\$ 119,34 p/ mês  
140 - JOÃO PESSOA - Alv., 3 dormit., sala, coz., 2 bwc, garagem, lavanderia. Terreno com 346m<sup>2</sup> - R\$ 25.000,00  
145 - INDAIAL (SC) - Alv., 3 dormit., sala, coz., lavanderia, bwc, garagem. Terreno com 941m<sup>2</sup> - R\$ 45.000,00  
150 - TIFA MARTINS - Alv., 3 dormit., sala, coz., bwc - Terreno com 350m<sup>2</sup> - R\$ 40.000,00  
152 - FIGUEIRA - Alv., 200m<sup>2</sup>, 3 dormit., sala, coz., bwc, churrasqueira - Terreno com 380m<sup>2</sup> - R\$ 55.000,00  
224 - AMIZADE - Terreno com 7.179m<sup>2</sup>, (com parte requer aterro). R\$ 38.000,00  
404 - BR 280 POÇO DANTA - CORUPÁ - Chácara com 24.600m<sup>2</sup>, casa mista com 120m<sup>2</sup> - R\$ 65.000,00  
407 - SANTA LUZIA - Chácara - Alv., 40m<sup>2</sup>, 2 dormit., coz., bwc - Terreno com 20.000m<sup>2</sup> - R\$ 90.000,00  
501 - CZERNIEWICZ - Apto com 96m<sup>2</sup>, 1 suíte, 2 dormit., sala, coz., sacada, garagem. R\$ 22.000,00 entrada saldo R\$ 305,00 p/ mês  
601 - CENTRO PREDIO C - 01 apto 120m<sup>2</sup>, 2 salas, cozer, 2 galpões - R\$ 220.000,00

**LOCAÇÃO**  
VILA LENZI - casa - 2 dormit. demais e demais dependência - R\$ 280,00  
VILA NOVA - apto - 2 dormit. demais e demais dependência - R\$ 250,00

**TEODORO**

imóveis

corretor - creci 8054

E-mail: teodoroimoveis@terra.com.br

Rua Gov. Jorge Lacerda, 166 - Fone: (47) 371-3724

**CASAS À VENDA**

119 - Casa de madeira c/ 100m<sup>2</sup> - 3 quartos, terreno c/ 396m<sup>2</sup>. Centro - de frente Unimed...R\$ 37.000,00  
124 - Casa alvenaria c/ 140m<sup>2</sup> - 1 suíte + 2 quartos. Rua Hermann Purnhagen, Rau - próx. gráfica 22...R\$ 64.000,00  
126 - Casa alvenaria c/ 130m<sup>2</sup> - 1 suíte + 2 quartos. Rua Hermann Schultz, 184, Vila Lenzi...R\$ 48.000,00  
136 - Casa alvenaria c/ 77m<sup>2</sup> - 3 quartos. Rua Clara S. Verbinen, 501, Estrada Nova...R\$ 13.000,00  
139 - Sobrado c/ 255m<sup>2</sup> - 1 suíte + 2 quartos, c/ sala coml. Rua Marcelo Barbi, Vila Lenzi...R\$ 110.000,00  
138 - Sobrado fase acabamento c/ 209m<sup>2</sup> - 1 suíte + 2 quartos. Rua Francisco Piermann, Jardim Lenzi...R\$ 65.000,00  
132 - Sobrado c/ 215m<sup>2</sup> - 1 suíte + 2 quartos. Rua Francisco Paulo, 945, Chico Paula...R\$ 88.000,00  
144 - Sobrado c/ 438m<sup>2</sup> - 1 suíte c/ hidro + 4 quartos, c/ sala coml. (+ de 80m<sup>2</sup>), garagem 3 automóveis e demais dependências. Rua Olívio D. Brugnago, 624, Vila Nova...R\$ 220.000,00  
142 - Casa mista toda murada c/ 100 m<sup>2</sup> - 3 quartos + 2 salas e demais dependências, terreno c/ 470m<sup>2</sup>. Rua Francisco Paulo, Chico Paulo...R\$ 35.000,00  
147 - Casa alvenaria com laje c/ 70m<sup>2</sup> - 4 dormitórios. Loteamento Zanghelini, Nereu Ramos...R\$ 29.000,00  
140 - Casa alvenaria com laje c/ 120m<sup>2</sup> (fase acabamento) - 3 dormitórios. Morro Boa Vista...R\$ 23.000,00  
148 - Casa alvenaria c/ 181m<sup>2</sup> - 1 suíte + 2 quartos + sala comercial c/ 75m<sup>2</sup>, terreno c/ 494m<sup>2</sup>. Rua Dona Antonia, Nova Brasília...R\$ 108.000,00  
149 - Casa alvenaria c/ 105m<sup>2</sup> - 3 quartos, terreno c/ 650m<sup>2</sup>. Chico Paula...R\$ 55.000,00

**TERRENOS À VENDA**

117 - Terreno c/ 450 m2. Rua Marcelo Barbi, Jardim Lenzi...R\$ 20.000,00  
145 - Terreno c/ 1.375 m2 (frente em 37 m. com a Avenida). Av. Eptácio Pessoa, centro...R\$ 140.000,00  
103 - Terreno c/ 420 m2. Bairro Rau - próx. Supermercado Tonin...R\$ 12.800,00  
123 - Terreno c/ 880 m2. Rua José Emmendoerfer, Nova Brasília - próx. Multiprint Etiquetas...R\$ 38.500,00  
111 - Terreno c/ 557,60 m2. Rua João Batista Rudolf, Amizade - Resid. Versalhes. (asfaltado)...R\$ 33.000,00  
129 - Terreno c/ 575 m2. Rua Jorge Czerniewicz, Centro - próx. SCAR...R\$ 45.000,00  
110 - Terreno c/ 17x38 = 646 m2. Rua Waldemar Rabello, Vila Nova - lateral Rua 25 de Julho...R\$ 27.000,00  
141 - Terreno c/ 728,75 m2. Rua Roberto Ziermermann, Amizade - Loteamento Behling...R\$ 29.000,00  
120 - Terreno c/ 1.750 m2. Bairro João Pessoa - próx. Ponte de Schroeder - ótimo terreno...R\$ 16.000,00  
143 - Terreno c/ 750 m2 + área de domínio. BR SC 416, Rio Cerro - antes Nanete Malhas...R\$ 17.000,00  
118 - Terreno c/ 480m2 (15x32). Rua Esmeraldina Junkes, Jardim Lenzi (rua com asfalto)...R\$ 15.500,00  
146 - Terreno c/ 360m2 (17x21). Rua lateral, ao lado do rodeio, Rau. (ótimo terreno)...R\$ 8.000,00  
133 - Terreno c/ 780 m2 de esquina. Barra Rio Cerro I - Loteamento Alzira Hardet...R\$ 14.500,00  
150 - Terreno c/ 3.334 m2. Lateral da Rua José Theodoro Ribeiro, de frente Indumak - distante 100 m. Posto Behling. Ótimo terreno para moradia ou indústria - livre de enchente...R\$ 100.000,00

\* CONSULTE-NOS SOBRE OUTROS IMÓVEIS.

"Temos: Terrenos residenciais, terrenos industriais, chácaras. Consulte-nos"



**Caminhos do Sol**  
Transporte Especial

**Transporte para:**  
Faculdade (local),  
Trabalho, Festas  
Casamentos, etc.

**(47) 372-1479**  
**9113-1646**

Jaraguá do Sul - SC

**MedClin**  
Urologia e Medicina do Trabalho

*Rins - Bexiga - Vias Urinárias*

*Dr. D. Maurício Spies*

E-mail: medclin@netuno.com.br

Av. Mal. Deodoro da Fonseca, 776  
sala 9 - Jaraguá do Sul - SC  
Fone/Fax: 371-4724

**Lar Imóveis**

**Fone: 275-2010 - Creci 852-J**  
**Av. Mal. Deodoro da Fonseca, 583**

**VENDE**

- Terreno c/ 576m<sup>2</sup> (16x36) no B. Vila Nova próx. Prefeitura - R. Bernardo Karsten. Somente R\$ 25.000,00.
- Terreno c/ 496m<sup>2</sup> (16x31) no B. Amizade próx. Salão Amizade. R\$ 10.000,00 - aceita proposta.
- Lote B. Santo Antonio - R\$ 1.200,00 entr. e assumir 01 salário mínimo mensal.
- Casa alv. c/ 3 qtos. + garagem no B. Santo Antônio. Somente R\$ 9.500,00 + salário mínimo mensal.
- Casa mista c/ 4 qtos., Vila Lenzi. Rua dos Escoteiros. Terreno c/ 600m<sup>2</sup> (15x40)
- Galpão indl. c/ 250m<sup>2</sup> (fechado) + 1 galpão (aberto) c/ 105m<sup>2</sup>, garagem p/ 2 carros. Parte superior - 1 apto. c/ 215m<sup>2</sup> - suite + 3 qtos., Vila Lenzi.
- Apto. c/ 2 qtos. + depend. no Cond. Amizade. Garagens, área de lazer e festa. Somente R\$ 12.000,00 entrada. Aceita-se carro até R\$ 15.000,00 na troca.
- Apto. c/ 2 qtos. e demais depend., garagem c/ portão eletrônico no bairro Vila Lalau. Somente R\$ 5.650,00 entr. + 24x mensais. Aceita proposta.
- Apto. Centro (Edif. Catarina Ersching) c/ suite + 1 qto., bwc, sala, copa, coz., lavanderia e sacada c/ churrasq. Garagem, playground, piscina, salão de festas e 2 elevadores. Entrada 30.000,00 + 6x R\$ 5.000,00 e assumir 26 parcelas de 1,25CUBs.
- Casa alv. 3 qtos. e demais dep. c/ churrasq. + garagem. 180m<sup>2</sup>. Vila Lalau. R\$ 65.000,00. Aceita proposta, financiável.
- Casa campo na Palmeira próx. ao Restaurante. Em alv. c/ tijolo à vista. Na parte superior 1 bwc, 1 sala, 3 qtos. c/ sacada p/ lagoa e garagem p/ 2 carros fechada. Parte inferior c/ coz. + fogão a lenha, bwc e sala c/ bar + lareira. R\$ 32.000,00.

**DESTAQUE**  
Adesivos e Brindes

**Fone (47) 275-0203**  
**Fax (47) 371-8351**

Temos mais de 80 modelos de chaveiros e pins resinados e departamento próprio de arte-final, resinagem e montagem

**Temos ótimos preços!**



[www.destaquebrindes.com.br](http://www.destaquebrindes.com.br)  
Rua: João Januário Ayroso, 268, Jaraguá Esquerdo - Jaraguá do Sul - SC

**IMÓVEIS**  
casas / apartamentos / chácaras / terrenos

**TERRENOS**

Vende-se terreno na Vila Rau com área de 347,00m<sup>2</sup> R\$ 8.500,00 - NEGOCIÁVEL Tratar 9973 3623 (creci 7402)

Vende-se terreno na Vila Rau com 328,00m<sup>2</sup> R\$ 10.000,00 Tratar 9973 3623 (creci 7402)

Vende-se terreno casa de alvenaria no Amizade 130,00m<sup>2</sup> - 03 quartos. R\$ 25.000,00 Tratar 9973 3623 CRECI 7402

Vende-se terreno na Vila Rau, com área de 347,00m<sup>2</sup> R\$ 8.500,00 ou troca-se por carro. Tratar 9973 3623 CRECI 7402

Vende-se terreno

com 328,00m<sup>2</sup> - Vila Rau R\$ 10.000,00 Tratar 9973 3623 CRECI 7402

**CASAS**

Vendo sobrado com 178m<sup>2</sup>, construído, pronto para morar. Contendo 1 suíte, 2 qtos, 1 escritório, copa, cozinha com dispensa, sala, bwc social, churrasqueira, lavanderia, garagem para 2 carros e demais dependências. Valor R\$ 80.000,00 (negociáveis). Tratar: 376-1266 com Rose Meire ou Alexandre.

Vende-se casa mista com 3 qtos, sala, cozinha, bwc, lav. E garagem, próx. MTR Transportes. Valor R\$ 25.000,00. Tratar 370-5728.

Vende-se casa em alvenaria na Vila Nova. Valor R\$ 80.000,00,

aceita-se proposta. Tratar 371-5621.

Vende-se casa de alvenaria no Amizade com 130,00 m2 R\$ 25.000,00 Tratar 9973 3623 (creci 7402)

Vende-se casa perto da faculdade contendo 02 quartos. R\$ 35.000,00 Tratar 9973 3623 CRECI 7402

**APARTAMENTOS**

Venda de apartamentos novos, localização central, com piscina e salão de festas. Tratar 9973 3623 CRECI 7402

**APARTAMENTOS**

Vende-se chácara com 10.000m<sup>2</sup> à 4km do centro de Massaranduba. Valor R\$ 3.500,00. Tratar: 9979-1423 com Sr. Gilberto.

**DIVERSOS**

Vende-se Mini usina de leite semi nova: 1 pasteurizador 100 litros, 1 dosador selador, 1 bomba de inóx com mangueira. Preço especial. Tratar: 9973-5215.

Compra-se padaria completa. Tratar: 9104-9149 com Eli.

Procura-se pessoa que queira dividir 1 apto no centro. Tratar: 275-0911 com Sr. Henrique.

Vende-se telefone celular Star Tac, com linha de 6 meses de uso R\$ 350,00 ou troca-se com esteira elétrica ou aparelho de som. Tratar: 371-7060.

Atenção, serviços gerais em residência, todo tipo de manutenção - inclusive limpezas em caixas d'água. Tratar 9909-6431 com Gil.

Compro esteira elétrica de ginástica. Tratar: 276-0167.

Vende-se cachorro fila brasileira. Valor r\$ 100,00 com 5 meses. Motivo da venda é mudança. Tratar: 370-4481 com sra. Arlete.

Vendo impressora Epson Stylus colorido 777, nova, com garantia. Ótimo valor. Tratar: 275-0203 com Vilson.

Divido apto com moças no centro. Tratar 9112-3991.

**VENDO (ESTOQUE)**



**Loja Completa de FESTAS INFANTIS**

+ DE 50 JOGOS DE PAINÉIS (ANIVERSÁRIO, 1ª COMUNHÃO, BATIZADO), ARRANJOS DE MESA, ARTIGOS DE NATAL, CONVITES, PRATOS, COPOS, CHAPÉUS, VELAS, SACOLAS-SURPRESA, GUARDANAPOS, ARRANJOS DE BOLO, BALÕES, TALHERES, PIRULITEIROS E BALEIROS DECORADOS, TOALHAS DE PAPEL, TECIDO E TULE, BIOMBOS, ESTANTES, ARMAÇÃO MET. P/ TÚNEL DE 2.000 BALÕES, COMPRESSOR E TODAS AS DICAS DE MONTAGEM E FORNECEDORES.

**COMPRE HOJE E ABRA A SUA LOJA AMANHÃ.**

**Fone: 384 0699**





# SENAI

## JARAGUÁ DO SUL

FIESC

SENAI

### INSCRIÇÕES ABERTAS PARA:

- Administração de Produção – 90 h.
- CAD Confeção – 60h.
- Mecânico de Manutenção de Máquina de Costura Industrial – 180h.
- Modelagem Industrial – 300h.
- Mecânica Geral – 200h.

Informe-se mais sobre nossos cursos pelo telefone **370 – 7722** ou visite nosso site:

[www.sc.senai.br](http://www.sc.senai.br)

**SENAI - CET Jaraguá do Sul**

Rua Isidoro Pedri, 263 - Rio Molha - CEP 89259-590 - Fone/Fax: **47-370-7722**

E-mail: [jaragua@senai-sc.ind.br](mailto:jaragua@senai-sc.ind.br)



Vende-se casa em alvenaria, semi-nova com acabamento interno em gesso e massa corrida, com 02 quartos, banheiro, sala, cozinha, despensa, área de serviço e garagem. Grades em todas as janelas, toda calçada por fora e canil, localizada na R. Estrada Nova, próx. ao Mercado Brasão. Aceita-se carro como parte do pagamento. R\$ 37.000,00. T: 371-8814 - CRECI 1873J

#### Vende-se Computador

Intel Celeron 400Mhz, HD 15GB, Quantum Fireball, Gaveta HD removível, Monitor Samsung 14", Memória 64MB, CD Row 32x Creative, Placa de som on board, Placa de rede on board, Placa de vídeo, on board, Placa de fax/modem 56k on board, teclado, mouse.

Valor R\$ 1.000,00.

Tratar 371-5270, com Patrick.

## MÓVEIS

casas / apartamentos / chácaras / terrenos

Compro casa alvenaria até R\$ 30.000,00 pago a vista. Preferencialmente próximo ao centro. Tratar 275-0051 / 370-8889.

Vendo casa alvenaria com 100 m<sup>2</sup>, 02 dormitórios, sala, cozinha, garagem, área de serviço. Próximo ao Posto Mime Ana Paula, rua asfaltada. R\$ 17.000,00. Tratar 275-0051.

ZoomCreative

# O melhor negócio é anunciar aqui



Empregos - Cursos - Prestação de Serviços  
Variedades - Alimentação - Construção

## Todas as terças no CORREIO DO POVO





NÃO FIQUE  
SONHANDO  
ACORDADO...

Aproveite as oportunidades que o CORREIO DO POVO está dando para você. Confira as melhores ofertas da semana

**LEIA - LIGUE - ANUNCIE -**  
Fone/Fax: 370-8649



**PEPPERONE**

**DISK-PIZZA**



Prazer em  
atender bem.

*Forno a lenha*

**371-8655**

Pref. Waldemar Grubba, 2176 - Vila Lalçu - Jaraguá do Sul

**Pizzas**

**Pequena - R\$ 8,90**  
**Grande - R\$ 14,90**  
**Gigante - R\$ 18,90**  
**Calzone - R\$ 17,90**

Entregamos em Guarimirim

**Brinde**

Fazendo seu pedido de uma  
pizza grande ou gigante  
você ganha uma minipizza  
de banana nevada

**MÓVEIS**  
casas / apartamentos / chácaras / terrenos

**TERRENOS**

Vende-se apto. e  
terreno de 450m<sup>2</sup> -  
B. Vila Nova -  
Jaraguá do sul.  
Tratar: 370-1962 ou  
9975-7602.

Vende-se terreno  
Bairro Vieiras, próx.  
a Kienen, semi plano  
com água nascente,  
com 20.591,00m<sup>2</sup>.  
R\$ 160.000,00.  
Tratar: 371-4446.

Vende-se terreno  
3.000m<sup>2</sup>. Rua  
Antônio Ribeiro  
(lateral), na Figueira.  
R\$ 48.000,00.  
Tratar: 371-4446

Vende-se terreno  
com 450m<sup>2</sup>. Rua  
Antônio Ribeiro,

156. R\$ 28.000,00.  
Tratar: 371-2357.

Vende-se terreno no  
Centro, em  
Guaramirim.  
R\$ 9.500,00.  
T: 373-1766 com  
Marlene.

Vende-se terreno no  
Ribeirão Grande,  
com 1350 m de  
fundos x 110 de  
frente, equipado  
com casa  
e rancho, com área  
plantada de  
arroseira,  
localizada em frente  
a Igreja N. Sra.  
Aparecida.  
R\$ 70.000,00.  
T: 371-7341.

Vende-se terreno na  
R. Henrique  
Marquardt, antiga  
Tifa Pereira, c/  
53000 m<sup>2</sup>.  
R\$ 25.000,00.  
T: 371-7341.

**APARTAMENTOS**

Vende-se ou troca-se  
por apartamento ou  
camionete a díesel,  
casa no Jaraguá  
Esquerdo, próximo  
do Campo João  
Marcatto com 200m<sup>2</sup>  
toda murada.  
Garagem com portão  
eletrônico,  
lavanderia, dispensa,  
3 quartos, 3 bwc,  
sala com parabólica,  
cozinha com móveis,  
churrasqueira  
commesa de snoke,  
com móveis.  
Valor à combinar.  
Tratar: 371-6506  
(comercial) ou  
370-7336  
(residencial).

Vende-se apto com  
103m<sup>2</sup>, Baependi -  
Rua Fritz Bartel, com  
1 suíte, 2 quartos,  
sala, bwc social.  
R\$ 39.000,00.  
Tratar: 371-4446

**PIZZARIA RIO BRANCO**



**DISK ENTREGA**  
a preços imbatíveis

Mais de 30 sabores com  
a qualidade **CASARÃO**

Forno à Lenha

Confira

**Pizzas pequenas**

**R\$ 6,90**

**Pizzas grandes**

a partir de **R\$ 12,90**

**Pizzas gigantes**

a partir de **R\$ 15,90**

**Calzones**

**R\$ 17,00**

**DISK-PIZZA**  
**275-0092**

Rua Barão do Rio Branco, 163 - Jaraguá do Sul - SC

*Forno a Lenha*

**Disk entrega**  
**275-2825**



Rodízio com direito a 3 tipos de sopas, calzones  
lasanhas, nhoques, pizzas, panquecas, peito  
de frango, alcatra e talharim

**Pizzaria Bom Gosto**

Rua Procópio Gomes de Oliveira, 1277 - Jaraguá do Sul - SC - Fone 275-2825



**LANCHONETE E RESTAURANTE BENNERT**

Servimos café da manhã, almoço a la carte ou buffet em quilo e marmitas em geral



4ª feira - \* Prato especial - Dobradinha

**370-1713 / 275-2796**

Aceitamos encomendas para festas

CARNES ASSADAS NOS

FINAIS DE SEMANA

SEXTAS, SÁBADOS E DOMINGOS.

Rua Jorge Czerniewicz, 1123 - Bairro Czerniewicz (próx. A Humana, ao lado da Farmácia Castoldi)



**Farmácia do Beto**

**370-1595 371-3454**

Rua Jorge Czerniewicz, 1123 - Czerniewicz



**VOLKSWAGEN**

Compra-se Gol, Uno ou Corsa, somente de particular. Tratar: 9902-0184

**KR designer**

Mayra M. Bakr

- Pátina lixada, italiana e picotada
- Mosaico • Colméia
- Decapé crespô •Texturas

Tel. (47)275 2229 • Cel. 9905 2929

**FIAT**

Vendo ou troco por Palio ou Corsa, um Golf GLX 2.0, ano 95, cor champagne. Carro de particular. Tratar 275-3409 ou 9973-9701 com Nani.

**FORD**

Vende-se Pick-up cabine dupla a diesel, ano 81. Valor R\$ 14.000,00. Aceita-se proposta. Tratar no telefone 371-5621.

**IMPERDÍVEL!**

Vende-se Towner, ano 95, motor novo, impecável. Valor R\$ 7.600,00. Aceita-se contra proposta urgente. Tratar 275-1723 ou 9993-6431 com Gilson ou Gil.

**Automóveis Baependi F: 275-3711**

Rua Bernardo Dornbusch, 330 —  
Entrada do Clube Atlético Baependi



Uno Mille 93 - R\$ 1.900,00 + R\$ 36x R\$ 239,00



Tipo 95, compl. - R\$ 3.000,00 + 36x R\$ 297,00



Kadett 95 - R\$ 2.800,00 + 36x R\$ 299,00



Voyage 91 - R\$ 1.900,00 + 36x R\$ 199,00



Gol Mi 98 - R\$ 2.900,00 + 36x 386,00



Corsa 95 - R\$ 2.900,00 + 36x R\$ 299,00

Temos a disposição toda linha de carros 0Km com os melhores preços da cidade

FORD	ANO		
Ford Ka	98	Logus GLS comp 1.8	93
Escort Hobby	95	Parati CL 1.6	91
Escort GL, 1.8, compl.	94	Kombi Furgão	91
Escort GL	89	Voyage CL 1.6	91
Escort XR3, 1.6	87	Fusca	82
<b>FIAT</b>		<b>GM</b>	
Uno EP, 4p	96	Corsa GL 1.4	96
Tipo 4p, compl.	95	Vectra GLS	94
Uno Mille	91	2 Corsa Wind	95/95
Uno S 1.3	89	2 Omega GLS	93
Uno 1.5 R	88	2 Kadette SLE/GL	93/95
Pick-up	87	Ipanema GLS, 4p	94
<b>VW</b>		Monza	84
2 Gol MI	98	Chevette	79
Golf GTI	95	<b>MOTO</b>	
Gol 1000	94	Titan	97

ZoomCreative - CENP

**Compre uma moto e ganhe a documentação gratuita.**



As fotos são ilustrativas.

CG 125 TITAN KS - ENT R\$ 780,00 - SALDO 36 x R\$ 171,00 CG 125 TITAN ES - ENT R\$ 900,00 - SALDO 36 x R\$ 196,00

**TODA LINHA HONDA. Entrada de 20% parcelada em 10x, saldo em até 36x fixas**

C100 BIZ	ENT - R\$ 650,00	36 x 141,50
C100 BIZ ES	ENT - R\$ 700,00	36 x 156,52
CBX 200 STRADA	ENT - R\$ 1.130,00	36 x 240,92
CBX 250 TWISTER	ENT - R\$ 1.370,00	36 x 292,70



**Horário de Atendimento:** das 8:00 hs às 19:00 hs, sem fechar para almoço. Adélia Fischer, 239 - Fone 371-2999 - Walter Marquardt, 727 - Fone 370-8800



**BARBADA!**

Vendo apartamento novo, 69m<sup>2</sup>, térreo, 02 quartos, garagem coberta, no Jardim das Mercedes, Vila Nova, Rua Osvaldo Glats, 40.

Entrada R\$ 20.000,00 + prestações à partir de R\$ 500,00 (corrigidas pelo CUB).

À vista R\$ 35.000,00 (aceito propostas)

Fone (47) 9113-1646 ou 9973-8580

## SPONCHIADO Consórcios

A segurança de quem é líder

### ALUGUEL NUNCA MAIS!

Compre - Reforme ou construa o seu imóvel com suaves prestações em até 140 meses.

Crédito	Prazo	Parcelas
17.170,00	140 meses	150,00
22.893,00	140 meses	201,00
28.616,00	140 meses	251,00
34.339,00	140 meses	301,00
45.786,00	140 meses	402,00
62.956,00	140 meses	553,00
80.126,00	126 meses	703,00

Informações 47 322-6493  
ou 322-6489

## EDITAL CONVOCAÇÃO

A ASSOCIAÇÃO DE MORADORES DO BAIRRO SÃO LUIS, convida, os moradores para a Assembléia Geral, no dia 11 de agosto de 2001, Sábado, no Auditório do CAIC, com a 1ª chamada às 14:00 horas e a 2ª às 14:30 horas, para deliberarem sobre a seguinte,

### ORDEM DO DIA:

- 1º - Abertura dos trabalhos com autoridades locais
- 2º - Prestação de contas referente a 2000/2001
- 3º - Eleição da nova Diretoria
- 4º - Assuntos de interesse desta Comunidade.

Os interessados em registrar as chapas, que deverão ter no mínimo 18 membros, terão prazo para fazê-la até dia 9 de agosto, com a Sra. Marli Barzeski, sito à Rua Francisco Hruschka, 897.

Jaraguá do Sul, 28 de julho de 2001.

João Batista  
Presidente

## RETRATAÇÃO

Comunicamos para devidos fins a quem interessar possa, que a empresa abaixo citada nada nos deve. Sendo que, a mesma foi mencionada no último edital.

Sacado

FRASCOPLAST INDÚSTRIA E COMÉRCIO DE EMBALAGENS LTDA.  
RUA HORÁCIO RUBINI, 223 - B. RIO CERRO  
89250-260 - JARAGUA DO SUL - SC  
CNPJ 85.400.927/0001-71

Nº dupl.	Emissão	Venc.	Valor
39414	30/05/2001	27/06/2001	R\$ 229,93

Jaraguá do Sul, 23 de julho de 2001

Declara,  
Renate Jensen  
Mannes Mangueiras e Vedações Ltda.

## ALUGUEL DE TRAJES

FONE: 371-3349

RUA EXP. ANTONIO CARLOS FERREIRA, 184

## PROCLAMAS DE CASAMENTO

Margot Adélia Grubba Lehmann, Oficial do Registro Civil do 1º Distrito de Jaraguá do Sul, Estado de Santa Catarina, faz saber que compareceram neste Cartório exibindo seus documentos pela lei, a fim de se habilitarem para casar os seguintes:

Edital nº 23.320 de 18/07/2001

LUÍS EDUARDO SCHMITZ E

LAISA PRIM

Ele, brasileiro, solteiro, cirurgião dentista, natural de Jaraguá do Sul, domiciliado e residente na Rua José Emmendoerfer, 1.051, apto. 401, nesta cidade, digo, nesta cidade, filho de Nelson Luiz Schmitz e Odete Schmitz.

Ela, brasileira, solteira, médica, natural de Joinville, neste Estado, domiciliada e residente na Rua Seme Mattar, nesta cidade, filha de João Batista Prim e Lilian Doubrawa Prim.

Edital nº 23.324 de 19/07/2001

MARCIO DECKER E LUCIANA EMILIA

PAVANELLO

Ele, brasileiro, solteiro, electricista, natural de Toledo, Paraná, domiciliado e residente na Rua Joaquim Franciço de Paulo, 341, nesta cidade, filho de Floriano Decker e Maria Jeanette Decker.

Ela, brasileira, solteira, laboratorista, natural de Jaraguá do Sul, domiciliada e residente na Rua José Theodoro Ribeiro, 281, Ilha da Figueira, nesta cidade, filha de Germano Pavanello e Veronica Jagelski Pavanello.

E, para que chegue ao conhecimento de todos, mandei passar o presente Edital, que será publicado pela imprensa e em Cartório, onde será afixado por 15 (quinze) dias.

## EXTRAVIO DE NOTAS FISCAIS

A empresa Transportadora Hannemann Ltda. CNPJ: 78.537.867/0001-78, comunica o extravio de notas de CTR: Série A - nº de ordem 0001 a 10.000, e Serie Única - nº de ordem - 0001 a 5.839 conforme o nº 078/00. A empresa não se responsabiliza pelo uso indevido e comunica que as notas acima citadas foram utilizadas.

Corupá/SC, 23 de Julho de 2001

Rodolfo Hannemann

# EDITAL

PATRICIA TAVARES DA CUNHA MELLO, Tabelia Designada da Comarca de Jaraguá do Sul, Estado de Santa Catarina, na forma da Lei, etc. Faz saber a todos quanto este edital, virem que se acham neste Tabelionato para protesto de Títulos contra:

ADRIANO BETTONI — RUA HENRIQUE KRAUSE SN — NESTA;  
AGUINALDO LUIZ MELCHIORETTI — R WALTER MARQUARDT 170 — NESTA;  
ALCIONI CANUTO CORREA OU MARINA CANUTO CORREA — RUA ARNOLDO LEONARDO SCHMIDT 66 — NESTA;  
AMARILDO VITTI — RUA HENRIQUE BERNARDI S/NR — GUARAMIRIM;  
AMARILDO VITTI — RUA HENRIQUE BERNARDI S/NR — GUARAMIRIM;  
CARBONIM DA SILVA — RUA BERTHA WEEGE 900 — NESTA;  
CELIO DE BORBA — RUA 03 DE OUTUBRO 328 — NESTA;  
COND PALAZZO VALSUGANA (SPL) — RUA JOAO MARCATTO 13 SALA 301 — NESTA;  
COND PALAZZO VALSUGANA (SPL) — RUA JOAO MARCATTO 13 SALA 301 — NESTA;  
DARLINO SERVICOS LTDA — RUA CARLOS HARDT S/NR — NESTA;  
DIAGRAMA IND COM LTDA — RUA JOSE EMENDORF 19 SALA 2 — NESTA;  
DITMAR STEIN — R GUSTAVO FRIEDEMANN 81 — NESTA;  
EDOILSON BORBA — RUA ANGELO RUBINI 520 — NESTA;  
EDOILSON BORBA — RUA ANGELO RUBINI 520 — NESTA;  
ELIDIO MURARA — RUA ANTONIO CARLOS FERREIRA 1217 — NESTA;  
FOCUS CELULAS IND MANIPAUTOM.PROC — RUA PRESIDENTE JUSCELINO 247 — NESTA;  
IND BRASILEIRA ARGAMASSA LTDA — R PRADO 1000 — NESTA;  
INDUSTRIA DE MAQUINAS KNISS LTDA — NESTA;  
IVO PRETTI — RUA ESTRADA CORTICEIRA 274 — GUARAMIRIM;  
J C C INSTALACOES E TELECOMUNI — R JOAO PLANINSHECK 20 — NESTA;  
J C C INSTALACOES E TELECOMUNI — R JOAO PLANINSHECK 20 — NESTA;  
JENNIFER FRANCIELLE ZAMBONETI — RUA ESTRADA RIO MOLHA S/NR — NESTA;  
JOALHERIA PRECIOSA LTDA — RUA ANGELO RUBINI 1046 RIO CERRO — NESTA;  
JOSE RENATO CONCEICAO — ADOLFO AUGUSTO ALFREDO ZIEMANN 22 — NESTA;  
JUVENI DOS SANTOS BAECTOLD CORREA — RUA FRITZ BARTEL 727 - APTO 12 BL 4 — NESTA;  
JUVENI DOS SANTOS BAECTOLD CORREA — RUA FRITZ BARTEL 727 - APTO 12 BL 4 — NESTA;  
KETHLIN MODAS C.DE ART VEST — AV MARECHAL DEODORO, 491 CENTRO — NESTA;  
LEONETE M.STRINGARI KROICH / DORI KROICH — RUA CARLOS EGGERT 390 FUNDOS — NESTA;  
LUIZ LANZMASTER — AV MAL DEODORO DA FONSECA 277 — NESTA;  
LUIZA RAQUEL DOS PASSOS ME — R SILVINO STHINGNER 157 — NESTA;  
LUIZA RAQUEL DOS PASSOS ME — R SINVINO STHINGNER 157 — NESTA;  
MARCOS ANTONIO DE FARIAS — R PASTOR ALBERTO SCHNEIDER — NESTA;  
MARCOS AURELIO FERREIRA DOS SANTOS — RUA 972 - 105 — NESTA;  
MARIA CHICA MODAS — RUA BARAO DO RIO BRANCO 170 — NESTA;  
MARIA CHICA MODAS — RUA BARAO DO RIO BRANCO 170 — NESTA;  
MARTINHO VIDAL — NESTA;  
NELSON WESSLER — R SANTA LUZIA — NESTA;  
OLIVIA SALETE DAREN — RUA JARAGUA 84 NR 802 — NESTA;  
PAULO EGSON SEBOLD — RUA AMABILE T PRADI 348 — NESTA;  
PEBA AUTO PECAS LTDA — RUA SEME MATTAR 12 — NESTA;  
PEBA AUTO PECAS LTDA — RUA SEME MATTAR 12 — NESTA;  
R MAR IND E COM LTDA — R.WALTER MARQUARDT 131, VILA NOVA — NESTA;  
RODRIGO STOCO — R PAULO KLITZKE S/NR — NESTA;  
ROSELI RASANA LASS JANKE — RUA ESTRADA GERAL CORTICEIRA 743 — GUARAMIRIM;  
RUBINI COM DE EMBALAGENS LTDA — RUA ANGELO RUBINI 750 — NESTA;  
SILVANA ALVES MEDEIROS — AV MARECHAL DEODORO DA FONSECA 364 — NESTA;  
SILVIA GOMES ME — RUA JOAQUIM FRANCISCO DE PAULA 2.290 — NESTA;  
STASSUN & DELLING LTDA ME — R 11 DE MAIO 405,SL 02 — NESTA;  
TKS LTDA — RUA ROBERTO SEIDEL 1387 — CORUPÁ;  
TRANS GILMAR TRANSP E ENCOMENDAS — R FRITZ BARTEL 400 — NESTA;  
VERA LUCIA FERREIRA — RUA JOSE EMENDORFER 11 — NESTA;  
VIA ELEGANTE MAGAZINE LTDA — AV MAL FLORIANO — NESTA;  
VOLPI DISTRIBUIDORA DE TEC LTD — RUA DONA MATILDE 1960 — NESTA;  
VOLPI DISTRIBUIDORA DE TEC LTD — NESTA;RUA DONA MATILDE 1960 — NESTA;  
VOLPI DISTRIBUIDORA DE TECIDOS — RUA DONA MATILDE 1960 — NESTA;

E, como os ditos devedores não foram encontrados ou se recusaram a aceitar a devida intimação, faz por intermédio do presente Edital, para que os mesmos compareçam neste Tabelionato na Rua Arthur Muller, nº 78, no prazo da Lei, a fim de liquidar o seu débito, ou então, dar razão por que não o faz, sob a pena de serem os referidos protestados na forma da Lei, etc.

Jaraguá do Sul, 26 de julho de 2001

Ilton Hoffmann  
Tabelião Substituto



## NOTAS

## CAMPANHA I

A Câmara Júnior de Jaraguá do Sul, em parceria com a Viação Canarinho, está realizando campanha do agasalho com o intuito de minimizar o frio de centenas de pessoas que passam por dificuldades. O presidente da Câmara Júnior de Jaraguá do Sul, Denilson de Souza, informa que a Canarinho disponibilizou caixas coletoras nas linhas Jaraguá Esquerdo, Ilha da Figueira, Barra do Rio Cerro, Três Rios do Norte e Guaramirim.

## CAMPANHA II

O CTG Laço Jaraguense, através de sua diretoria, demonstrou muita sensibilidade ao ofertar todo o resultado da campanha do agasalho realizada recentemente aos índios que moram em Araquari. Foram doados aos índios grande quantidade de comida e de agasalhos, entregues semana passada. Esta foi a primeira vez que o CTG realiza campanha dessa natureza.

## JOGOS DA JUVENTUDE

O Estado de Santa Catarina participa em oito modalidades na 5ª edição dos Jogos da Juventude, que acontece em Recife, a partir de amanhã, e prossegue até 5 de agosto. A delegação catarinense foi organizada pela Fesporte (Fundação Catarinense de Desportos) e inclui 136 atletas, 15 técnicos, oito dirigentes e um jornalista. A última edição dos Jogos da Juventude aconteceu em 1998, em Porto Alegre. Destinada a atletas de 14 a 17 anos, os Jogos da Juventude deste ano serão disputados nas modalidades de atletismo, basquete, ginástica olímpica, ginástica rítmica, handebol, judô, tênis de mesa e voleibol. As provas começam amanhã, com atletismo e handebol.

## GOLF EM SANTA CATARINA

Pelo 7º ano consecutivo, a Associação Brasileira de Golf Sênior promove encontro entre golfistas nacionais. Todos têm mais de 55 anos de idade e representam a vanguarda deste esporte em diferentes pontos do País. O segundo Campeonato Sênior e Pré-Sênior acontece nos dias 18 e 19 de agosto, no Joinville Country Club, o único campo oficial de Santa Catarina. Inscrições até 15 de agosto.

## VERBAS PARA HOSPITAIS

Os hospitais de Santa Catarina conveniados com o SUS (Sistema Único de Saúde) poderão receber até o final deste ano um aumento de 40% a 70% nos procedimentos executados. Embora não tenha prazo determinado para entrar em vigor, a medida deu mais alento aos diretores das instituições de saúde das regiões Norte e Nordeste de Santa Catarina. O aumento pretendido pelos diretores dos hospitais é de 80%.

## ■ FORÇA DE VONTADE: CELESTINA OLIVEIRA COMEMORA O FIM DO ANALFABETISMO

## Alunos do supletivo oferecido pela Canarinho recebem diploma

JARAGUÁ DO SUL — Celestina Costa de Oliveira tem 43 anos e aprendeu a ler e a escrever no curso supletivo que a Canarinho oferece a seus funcionários. A formatura dela e de mais 76 funcionários, que ainda não tinham o diploma do ensino fundamental, será hoje à noite, em solenidade especial organizada pela turma, na sede do Sindicato dos Trabalhadores da Indústria do Vestuário. Para Celestina, que passou a tarde de ontem ajudando a arrumar e enfeitar o salão, a formatura representa a maior vitória de sua vida pessoal. Nascida e criada em sítio, no interior do Rio Grande do Sul, Celestina era analfabeta até o ano passado, quando aproveitou a oportunidade que a empresa oferece e resolveu encarar o que, para ela, foi o maior desafio até hoje enfrentado. "Não tinha esperança de conseguir aprender a ler e escrever porque



Edson Junkes/CP

## Coordenadora Silvana Furlan elogia a vontade dos alunos

nunca fui à escola. Meu pai não deixava porque achava que não havia necessidade", recorda Celestina, que trabalha no setor de limpeza da Canarinho há oito anos.

Celestina é casada e tem dois filhos, já adultos. Uma das suas maiores frustrações foi não ter tido condições de ajudar os filhos nas tarefas escolares. "Foram eles que me ensinaram

a assinar o nome para que eu pudesse votar", recorda a formanda. O marido, segundo ela, deu o maior apoio e agora incentiva para que ela continue os estudos.

De acordo com a coordenadora do curso na Canarinho, Silvana Furlan, o caso de Celestina serve de exemplo. "Sempre se dedicou e raras vezes fal-

tou às aulas", reforça a coordenadora. Segundo ela, a empresa pretende seguir com o projeto de oferecer condições de estudo aos funcionários que ainda não têm o ensino fundamental e também o ensino médio. As novas turmas começam em agosto.

Na avaliação de Silvana, o curso foi frequentado por funcionários de todas as idades, inclusive por senhores com mais de 60 anos, que não tiveram preguiça de ir para a sala de aula depois de um dia de trabalho, que começa ainda na madrugada. "O crescimento pessoal e profissional é a principal meta, deles e também nossa", acrescenta a coordenadora. Ela afirma que depois desse curso, o número de reclamações de usuários diminuiu bastante. Silvana calcula que pelo menos 200 funcionários da Canarinho ainda não têm o ensino fundamental.

## Acordo põe fim ao banco de horas na Kohlbach Motores

JARAGUÁ DO SUL — Acordo firmado entre o Sindicato dos Metalúrgicos e a diretoria da Kohlbach Motores pôs fim ao banco de horas "clandestino". A decisão saiu durante a assembléia da categoria, realizada no pátio da empresa, na tarde da última quinta-feira, reunindo aproximadamente 600 trabalhadores. A fábrica terá que "zerar" os créditos e débitos dos funcionários em relação às horas extras trabalhadas ou às horas a serem cumpridas, até o dia 31 de outubro.

Segundo o presidente do

sindicato, Jair Mussinato, os trabalhadores que estejam em débito com a empresa e que não forem convocados para repor as horas até o fim de outubro ficam liberados da "dívida". E os funcionários que têm horas em haver e que não folgarem, passam a ter direito a receber os valores como hora normal. A Kohlbach não realizou eleição para a implantação do banco de horas, conforme determina a lei.

— A empresa deve fazer o pagamento das horas extras não folgadas até o

quinto dia útil de novembro —, advertiu Mussinato, garantindo que a partir de ontem nenhum trabalhador faz hora extra sem receber o valor correspondente. A convenção coletiva estabelece que, em dias normais, as horas extras têm adicional de 50% sobre o salário e nos domingos e feriados, de 100%.

A Assessoria de Imprensa do Sindicato dos Metalúrgicos divulgou nota afirmando que o diretor industrial da Kohlbach, Maurício Slivinski, confir-

mou o acordo para o fim do banco de horas, prometendo consultar os trabalhadores caso a empresa necessite de horas extras.

FGTS — De acordo com Mussinato, desde 1996 a Kohlbach não recolhe o FGTS (Fundo de Garantia do Tempo de Serviço) devido dos trabalhadores. "Esse é o nosso próximo desafio, colocar em dia os depósitos do FGTS", revelou, informando que o sindicato está em negociação com a Caixa Econômica Federal para solucionar o problema.



www.hiperb.com.br

O seu site de compras de máquinas e ferramentas em Santa Catarina.

Comprar máquinas e ferramentas pela internet é hiper.

**BREITHAUPT** 75  
Tradição em Qualidade



■ **AUMENTO:** PREÇO DAS PASSAGENS INTERMUNICIPAIS ESTÁ 13% MAIS CARO, DESDE ONTEM

# Majoração das tarifas pegou usuário de surpresa em JS

JARAGUÁ DO SUL — O preço das passagens intermunicipais está 13% mais caro desde a zero hora de ontem, quando o Deter (Departamento Estadual de Terminais Rodoviários) autorizou a majoração das tarifas em todas as linhas intermunicipais. A empresa Canarinho, que detém o monopólio do transporte urbano de Jaraguá do Sul e região está praticando os novos preços nas linhas Corupá—Joinville; Joinville—Corupá; Barra Velha—Massaranduba—Jaraguá do Sul; Guaramirim—Joinville e Schroeder—Jaraguá do Sul, desde a manhã de ontem.

Os usuários do transporte coletivo que usam a linha Jaraguá do Sul—Guaramirim estão pagando R\$ 1,15 pelo preço da passagem, que até então era R\$ 1,00. O aumento no preço das passagens pegou



Edson Junkes/CP

Deter autorizou aumento das tarifas desde a zero hora de ontem

os usuários desprevenidos, pois a grande maioria não tinha conhecimento da majoração. Segundo o funcionário da Canarinho do terminal do centro da cidade, a empresa avisou através de cartazes fixados dentro do coletivo sobre o aumento, mesmo assim as reclamações foram muitas.

A estudante Juliani Da-

nieli Glatz, 17 anos, mora em Guaramirim mas estuda em Jaraguá do Sul. Ela garante que ninguém sabia do aumento no preço da passagem. "Acho chato entrar no ônibus com o dinheiro certo e o cobrador falar que aumentou", afirma a estudante, que usa o ônibus duas vezes por dia. A também estudante Eli-

sete da Silva, 20 anos, concorda com Danieli ao afirmar que ninguém tinha conhecimento do novo preço da passagem. Ela conta que passou vergonha porque não tinha os R\$ 0,15 e teve que pedir emprestado. "Além disso, fui maltratada pelo cobrador, que foi grosseiro comigo", afirma Elisete.

## Secretaria convoca entidades para o desfile cívico dia 25

GUARAMIRIM — A Secretaria Municipal de Agricultura e Meio Ambiente está recebendo inscrições das entidades e produtores rurais interessados em participar do desfile cívico, que vai acontecer no pró-

ximo dia 25 de agosto, com início às 14 horas, percorrendo as principais vias públicas centrais. O desfile é evento tradicional no Município e incluído na programação da Expo-feira.

Estão sendo recebidas também inscrições dos produtores interessados em participar da mostra que será organizada pelo setor agropecuário, durante a 6ª Expo-feira, no período de 24 de agosto a 2 de setembro.

Poderão participar produtores de pequenos animais, proprietários de equipamentos agrícolas antigos, entidades interessadas em divulgar temas ambientalistas ou quaisquer outras iniciativas afins. (MR)

## Schroeder organiza feira de produtos agroecológicos

SCHROEDER — O Núcleo de Agricultura da Acias (Associação Comercial, Industrial e Agrícola de Schroeder) e a Prefeitura realizarão, no próximo sábado (4), a primeira feira de produtos agrícolas agroecológicos, ou seja, cultivados sem o uso de

defensivos ou adubos químicos. O objetivo é aproveitar os alimentos disponíveis nas propriedades rurais e que geralmente acabam desperdiçados por falta de oportunidade para ofertá-los à população, segundo explica a presidente da Acias, Carmen Tomaselli.

A feira vai acontecer das 7 às 12 horas, em condições ainda experimentais, mas com a expectativa de encontrar receptividade entre os consumidores locais, para que outras edições sejam oferecidas posteriormente. Nesta primeira etapa serão ofere-

cidos frutas, hortaliças, chás e tubérculos, mas, futuramente, poderão ser incluídos alimentos de fabricação caseira, como pães, doces, queijos e sucos. "Isso depende de melhor organização, principalmente da fiscalização sanitária", informa Carmen. (MR)

**Palavra do prefeito**

Publicação Semanal da Administração Municipal de Guaramirim

Prefeito Mário Sérgio Peixer

Hoje vamos falar das nossas ações na área de agricultura. Na última semana autorizamos o início da esperada obra de dragagem do Rio Quati, um trabalho que será realizado numa extensão de 3.200 metros beneficiando toda a comunidade, mas principalmente os produtores de arroz. A última dragagem naquele rio foi feita há mais de 10 anos e os produtores estavam se recusando a realizar o próximo plantio devido as constantes perdas com enchentes. Estamos dando todo apoio aos produtores rurais cedendo maquinário da prefeitura para obras em suas propriedades, especialmente a retroescavadeira que somente neste ano já atendeu 200 famílias. Temos ainda grande preocupação com a profissionalização de nossos agricultores. Neste sentido a prefeitura está bancando todos os custos para que os mesmos participem de cursos de capacidade em outras cidades do estado, como é o caso de dois grupos que se encontram nesta semana na cidade de São Miguel D' Oeste. Podemos destacar ainda o atendimento médico veterinário em período integral; O programa de inseminação artificial que realiza cerca de 60 atendimentos todos os meses; O trabalho de inspeção municipal dedicado à orientação e fiscalização de pequenos abatedouros; Campanha de Alevinos; Distribuição de mudas de árvores frutíferas e ornamentais. Em parceria com a Epagri neste ano já realizamos dois "Dias de Campo", nas áreas da rizicultura e bananicultura. Assinamos nesta semana com o governo do estado o convênio que permite o corte de árvores em pequenas áreas, que era um clamor em toda região.

Para finalizar quero dizer que vamos valorizar ainda mais nossos agricultores ao longo de nossa administração e uma mostra disso será o estande destinado ao setor que será exposto na 6ª Expo-feira. Temos um grande potencial produtivo e queremos mostrá-lo a todos os visitantes.

Um grande abraço

Participe, tire suas dúvidas enviando perguntas ao prefeito. Assessoria de Imprensa: Rua 28 de agosto, 2042, Caixa Postal 43, Centro - CEP 89270 000 - Guaramirim - SC. E-mail: administracao@netuno.com.br



## INFORMATIVO PAROQUIAL — 28 e 29/7/2001

### Missas

Sábado	Domingo
15h00 — Matriz	07h00 — Matriz
17h30 — São Luiz Gonzaga	09h00 — Matriz
17h30 — Rainha da Paz	19h00 — Matriz
19h00 — Matriz	
19h00 — São Benedito	

### NOSSA MENSAGEM

#### "Pedirdes e receberéis"

A oração é um dom de Deus. Ele estabelece o diálogo filial entre nós e o Pai, através de Jesus e em união com o Espírito Santo. A oração cristã não é magia, não é negócio espiritual, não é dispersão para agradar a todos os santos. É o abandono confiante

Apoio:



TAFAC - TAVARES  
F. F. COML. LTDA.

Assessoria Comercial  
Avenida Marechal Deodoro  
da Fonseca, 429 - Sala 105  
Ed. Florença - 1º andar  
Fones: (047) 371-1910 e 275-3125

nos braços do Pai, para que seja feita a sua vontade. É solidariedade fraterna diante de todas as necessidades dos outros. É intercessão, como fez Abraão pelo povo depravado, e Jesus fez por nós. É súplica humilde e insistente de um filho a seu Pai querido, principalmente, para que venha a nós o Reino de Deus. Na oração, pedimos a Deus apenas o necessário para hoje, deixando que Ele cuide do amanhã.

  
CORREIO DO POVO  
370-7919

  
VICO-FARMA  
FARMÁCIA E MANIPULAÇÃO  
275-3387  
Rua Rainoldo Rau, 289, sala 01 - Centro - Jaraguá do Sul - SC

**YANG FASHION**  
Artigos em fios e lãs,  
linha fitness e praia,  
artigos direto de fábrica.  
Rua Max Wilhelm, 837  
Jaraguá do Sul  
Fone: 275-3290

  
Posto Avai Ltda  
\* Loja de conveniência (lanches, sorvetes, sucos, bebidas)  
\* Troca de óleo com revisão 15 itens grátis  
\* Lavagem automática  
\* Novos tanques e combustível com qualidade comprovada  
Rua 28 de Agosto, esq. Com a Pedro Paulo Streit  
Bairro Avai - Guaramirim - Fone: 373-0883



## Coroa Bom de Bola adiado por causa da chuva na região

JARAGUÁ DO SUL — A Fundação Municipal de Esportes adiou, em função do mau tempo, a primeira fase da terceira rodada do 1º Campeonato Futebol Sete Sênior "Coroa Bom de Bola", marcado para acontecer neste final de semana nos Clubes Acaraí e Beira Rio.

Participam do campeonato oito equipes, divididas em duas chaves. Na Chave A temos as equipes da Arsepum, SD Acaraí, Santo Antônio e Depecil. Na Chave B disputam os times do Beira Rio, Santa Luzia, Juventude Estrada Nova e Karlache. Até agora foram realizados oito

jogos. A equipe da Arsepum tem uma vitória e um empate e está em primeiro lugar com quatro pontos ganhos. A equipe do Santo Antônio está em segundo lugar, também com quatro pontos, e o Acaraí na terceira colocação, com dois pontos ganhos e apenas uma vitória.

Na Chave B o primeiro colocado é o Beira Rio, com quatro pontos ganhos, seguido da equipe Juventude Estrada Nova, com quatro pontos. Na terceira colocação está o time de Santa Luzia, com dois pontos, e em quarto lugar a Karlache, que até agora sofreu duas derrotas.

■ VESTIBULAR: PROVAS SERÃO REALIZADAS NO CAMPUS EM GUARAMIRIM, A PARTIR DAS 16 HORAS

## Fameg faz amanhã seleção de candidatos para quatro cursos

GUARAMIRIM — A Fameg (Faculdades Metropolitanas de Guaramirim) realizará amanhã, com início às 16 horas, o teste de seleção para o preenchimento de vagas nos quatro primeiros cursos que serão oferecidos pela instituição. As provas serão realizadas no Campus (BR-280, quilômetro 60), a partir das 16 horas, com desdobramento em suas etapas e intervalo de 30 minutos. Na primeira parte serão aplicadas as questões objetivas e em seguida a

prova de redação. Estão sendo oferecidos os cursos de Ciências Contábeis, Recursos Humanos, Marketing e Sistemas de Informações.

As inscrições foram encerradas terça-feira e "superaram totalmente a expectativa", segundo o diretor Balduino Raulino. Ontem à tarde, faltando ainda computar parte do movimento recebido nas agências da Caixa Econômica Federal, já haviam sido recebidas 393 inscrições. Essa procura fez a

direção alterar a previsão inicial de formar apenas quatro turmas, uma para cada curso, com 50 alunos. "Vamos iniciar com seis a sete turmas", destaca Raulino, acrescentando que deverão concorrer, em média, dois candidatos por vaga.

A divulgação dos resultados do exame de seleção com a publicação da lista dos aprovados sairá na quarta-feira que vem, ficando o restante da semana, incluindo o sábado, reservado para as ma-

trículas. A mensalidade será de R\$ 230,00.

O reconhecimento dos cursos da Fameg pelo Conselho Superior do Ministério da Educação saiu no início do mês, depois de um ano de expectativa dos idealizadores do projeto, o primeiro oferecendo ensino superior em Guaramirim, que pretendem viabilizar vários outros cursos até 2004, alguns com previsão de ativação já para o ano que vem.

(MILTON RAASCH)

## Secretaria de Estado da Fazenda

## COMPROMISSO COM A TRANSPARÊNCIA

### Balancete Simplificado (Financeiro, extra-contábil)



SANTA CATARINA  
www.sc.gov.br

	Junho/2001	Acumulado/2001	
Saldo inicial	2.542.624,59	9.614.223,46	
Saldo de Provisão do 13º Salário	53.522.376,19		
Saldo Inicial de Aplicação Financeira	51.504.148,55	80.697.690,09	
<b>SALDO EM C/C - RECOLHIMENTO</b>			
<b>SALDO EXERCÍCIO 2000</b>			
<b>RECEBIMENTOS</b>			
<b>RECEITAS PRÓPRIAS</b>	<b>218.939.849,43</b>	<b>1.296.494.424,00</b>	
I.C.M.S. (01)	174.501.855,79	1.032.195.384,19	
I.P.V.A. (02)	7.974.699,45	47.848.780,40	
I.T.C.M.D. (03)	572.651,40	3.448.585,16	
TAXAS (04)	285.357,26	1.789.436,37	
OUTROS (05)	639.225,08	4.364.563,81	
FUNDEF (06)	32.828.344,27	196.674.188,95	
DEPÓSITOS JUDICIAIS - ICMS (07)			
FADESC / BADESC (08)	568.543,39	2.964.163,71	
Rentabilidade de Aplicação Financeira (09)	1.569.172,79	7.214.321,41	
<b>RECEITAS DE TRANSFERÊNCIA</b>	<b>44.155.298,82</b>	<b>289.696.277,95</b>	
F.P.E. (10)	14.609.801,45	91.498.831,30	
I.P.I. (11)	11.906.547,08	59.874.822,65	
Salário Educação (12)	2.526.969,38	38.747.285,86	
Lei Kandir - Desoneração do I.C.M.S. (13)	6.833.045,61	40.998.273,66	
Imposto de Renda (14)	8.278.935,30	58.577.064,48	
<b>RECEITAS VINCULADAS</b>	<b>70.438,66</b>	<b>41.840.848,71</b>	
OPERAÇÕES DE CRÉDITOS (15)	500.000,00	2.732.553,49	
IPESC (16)	1.824.314,33	10.765.090,86	
OUTROS (24)	(2.253.875,67)	26.981.595,00	
Recolhimento Saldo Exercício 2000 (25)		1.361.609,36	
<b>TOTAL</b>	<b>263.165.586,91</b>	<b>1.628.031.550,66</b>	
<b>DEMONSTRATIVO DOS PAGAMENTOS</b>			
	Valor do Mês	Acumulado no ano até o mês	Acumulado na Gestão
Pessoal	162.764.500,48	934.249.942,99	4.213.682.205,74
13º Salário	47.290.555,66	49.719.963,93	227.291.731,62
Dívida Pública / Flutuante	36.066.420,17	193.399.668,45	854.617.882,10
Custeio dos Poderes	7.806.037,83	41.381.566,44	148.696.569,71
Encargos Gerais e Manutenção do Poder Executivo	41.485.333,94	213.125.862,72	886.474.509,56
Restos a Pagar Anteriores a 1999	1.188.633,48	16.193.253,95	58.595.391,47
Restos a Pagar	1.762.468,79	36.244.647,15	66.677.687,26
<b>SALÁRIOS ATRASADOS PELO GOVERNO ANTERIOR PAGOS NESTE PERÍODO</b>			
NESTE PERÍODO	8.329.258,05	96.015.098,83	293.969.680,34
Devolução Saldo Exercício 2000		73.971.931,91	102.787.775,22
<b>TOTAL</b>	<b>306.693.208,40</b>	<b>1.654.301.936,37</b>	<b>6.852.793.433,02</b>
<b>DEMONSTRATIVO DE PART. MUNICIPAL</b>			
	Valor do Mês	Acumulado	
I.C.M.S.	68.970.302,01	387.467.888,33	
I.P.I.	3.968.849,03	19.958.274,24	
Lei Kandir	2.277.681,87	13.666.091,22	
I.P.V.A.	7.974.675,79	48.359.897,16	
FUNDEF	22.049.189,85	132.096.413,26	
<b>TOTAL</b>	<b>105.240.698,55</b>	<b>601.548.564,21</b>	

	Junho/2001	Acumulado/2001
<b>PAGAMENTOS</b>		
<b>FOLHA DE PESSOAL - PODER EXECUTIVO (17)</b>	<b>165.546.894,85</b>	<b>727.878.662,50</b>
ATIVO	84.153.201,40	504.666.779,42
INATIVO	34.103.137,79	175.921.327,42
13º Salário	47.290.555,66	47.290.555,66
<b>FOLHA DE PESSOAL - EMPRESAS DEFICITÁRIAS (18)</b>	<b>12.642.708,65</b>	<b>64.484.911,56</b>
EPAGRI	7.767.048,56	38.589.135,57
CIDASC	4.246.402,50	22.376.265,43
SANTUR	259.982,26	1.348.000,72
ICEPA	369.275,33	2.171.509,84
<b>REPASSE AOS PODERES (19)</b>	<b>39.671.490,47</b>	<b>232.987.899,30</b>
Ministério Público	6.477.800,37	38.043.158,89
Folha de Pessoal	4.284.449,71	25.186.444,36
Regularização de Imposto de Renda	957.723,49	4.963.179,97
Regularização do IPESC	256.115,50	2.290.406,32
13º Salário		
outros	979.511,67	5.603.128,24
Tribunal de Justiça	15.543.467,75	91.602.530,78
Folha de Pessoal Líquida	12.577.946,51	76.877.740,04
Regularização de Imposto de Renda	1.289.601,76	7.039.808,63
Regularização do IPESC	483.521,19	3.748.808,79
13º Salário		
outros	1.192.398,29	3.936.173,32
Tribunal de Contas	3.125.264,73	18.357.653,61
Folha de Pessoal	2.147.903,42	12.377.511,15
Regularização de Imposto de Renda	191.196,95	1.024.322,56
Regularização do IPESC	86.680,45	627.901,91
13º Salário		
outros	699.483,91	4.327.917,99
<b>Assembleia Legislativa</b>	<b>9.482.512,92</b>	<b>55.218.213,04</b>
Folha de Pessoal	5.554.929,12	32.078.644,64
Regularização de Imposto de Renda	664.152,71	3.393.311,09
Regularização do IPESC	233.857,71	1.662.117,33
13º Salário		2.429.408,27
outros	3.029.571,78	15.654.731,71
<b>UDESC</b>	<b>5.042.445,50</b>	<b>29.766.342,98</b>
Folha de Pessoal	2.755.316,24	15.597.099,85
Regularização de Imposto de Renda	2.287.919,23	1.304.933,73
Regularização do IPESC	156.065,85	1.004.694,22
13º Salário		
outros	1.905.072,18	11.859.615,18
<b>RESTOS A PAGAR ANTERIORES A 2000 (20)</b>	<b>1.188.633,48</b>	<b>16.193.253,95</b>
<b>RESTOS A PAGAR DE 2000 (21)</b>	<b>1.762.468,79</b>	<b>36.244.647,15</b>
<b>SALÁRIOS ATRASADOS PELO GOVERNO ANTERIOR PAGOS NESTE PERÍODO (22)</b>	<b>8.329.258,05</b>	<b>96.015.098,83</b>
<b>REPASSE AOS PODERES E ENT. - PODER EXECUTIVO / EGE E TGE (23)</b>	<b>41.485.333,94</b>	<b>213.125.862,72</b>
DÍVIDA FLUTUANTE (27)	1.680.279,65	5.855.045,30
DÍVIDA PÚBLICA (28)	34.386.140,52	187.544.623,15
Dívida Interna	16.471.142,97	150.971.501,64
Dívida Externa	17.914.997,55	36.573.121,51
Devolução Saldo Exercício 2000 (29)		73.971.931,91
<b>TOTAL</b>	<b>306.693.208,40</b>	<b>1.654.301.936,37</b>
<b>Saldo de Aplicação Financeira</b>	<b>62.507.693,06</b>	<b>62.507.693,06</b>
Provisão do Décimo Terceiro		
<b>Saldo em C/C</b>	<b>1.533.834,78</b>	<b>1.533.834,78</b>
Provisão 13º - Necessidade de provisão para pagamento da 2ª parcela do 13º salário		

### NOTAS EXPLICATIVAS

- RECEITAS**
- ICMS - Imposto sobre Circulação de Mercadorias e Serviços, deduzida a cota municipal de 25% das Prefeituras Municipais e 15% do FUNDEF.
  - IPVA - Imposto sobre a Propriedade de Veículos Automotores, deduzida a cota municipal de 50%.
  - ITCMD - Imposto de Transmissão "Causa Mortis" e Doações.
  - TAXAS - Valor arrecadado em decorrência de Atos da Administração em Geral.
  - OUTROS - Outras Receitas Arrecadadas (Imposto por Transmissão de Bens Imóveis, Adicional de Imposto de Renda, Receitas Extra-Orçamentárias, Restituições, Convênio com a Agência Nacional de Petróleo etc.).
  - FUNDEF - Fundo de Manutenção e Desenvolvimento do Ensino Fundamental e Valorização do Magistério - Retorno para aplicação exclusiva no Ensino Fundamental pelo Governo do Estado.
  - DEPÓSITOS JUDICIAIS - ICMS - Levantamento de valores depositados judicialmente em conta poupança por contribuintes diversos.
  - FADESC / BADESC - Fundo de Apoio ao Desenvolvimento Empresarial de Santa Catarina. Refere-se a repasse de cobrança pelo BADESC de valores emprestados pelo FADESC, na sua forma atual ou como FUNDESC ou PROCAPE à empresas catarinenses.
  - RENTABILIDADE DE APLICAÇÃO FINANCEIRA - Resultado de aplicação financeira no mês.
  - F. P. E. - Fundo de Participação dos Estados - Deduzida a cota mensal de 15% ao FUNDEF e 1% ao PASEP.
  - I. P. I. - Imposto sobre Produtos Industrializados - Deduzida a cota municipal de 25% das Prefeituras e 15% ao FUNDEF.
  - SALÁRIO EDUCAÇÃO - Contribuição sobre Folha de Pagamento das Empresas, com aplicação dos recursos exclusivamente no Ensino Fundamental.
  - LEI KANDIR - A Lei Complementar n.º 87, de 13 de setembro de 1996, desonerou as exportações, os bens de capital, energia elétrica e bens de uso e consumo de empresas da incidência do imposto sobre operações relativas à circulação de mercadorias e sobre prestações de serviços de transporte interestadual e intermunicipal e de comunicação (ICMS) - Deduzido 15% do FUNDEF.
  - IMPOSTO DE RENDA RETIDO NA FONTE - Valor retido na folha de pagamento de pessoal da Administração Direta, Indireta e Poderes.
  - OPERAÇÕES DE CRÉDITO - Financiamento de contratos de Operações de crédito internas e externas.
  - IPESC - Instituto de Previdência do Estado de Santa Catarina - Valor relativo a regularização dos Poderes perante o IPESC.
  - OUTROS - Receita de Fundos e Receitas eventuais e regularização de ingressos recebidos no FADESC para ICMS.
  - RECOLHIMENTO SALDO EXERCÍCIO - Referente a recolhimentos efetuados no dia 29/12/2000 pelos órgãos da Administração Pública conforme Decreto n.º 426/99.
- DESPESAS**
- FOLHA DE PESSOAL-PODER EXECUTIVO - Valor da folha líquida mais encargos de Pessoal Ativo dos órgãos da Administração Direta, Autárquica, Fundacional, Pensões Especiais e Serventários da Justiça inativos.
  - FOLHA DE PESSOAL-EMPRESAS DEFICITÁRIAS - Valor líquido mais encargos.
  - REPASSE AOS PODERES - Valor Repassado aos Poderes - Montante destinado a pessoal e outros.
  - RESTOS A PAGAR ANTERIORES A 2000 - Valores pagos relativos a dívidas efetuadas em exercícios anteriores a 2000.
  - REPASSE AOS ÓRGÃOS E ENTIDADES-PODER EXECUTIVO / ENCARGOS GERAIS DO ESTADO E TGE - Valores repassados para manutenção / investimentos de Órgãos e Entidades do Poder Executivo, repasses de receitas a Fundos e outros repasses.
  - DÍVIDA FLUTUANTE - Valor referente a pagamento de dívida de curto prazo.
  - DÍVIDA PÚBLICA - O Estado dispendeu para pagamento da Dívida Pública vencível em Junho de 2001 o montante de R\$ 34.386.140,52.
  - SALÁRIOS ATRASADOS PELO GOVERNO ANTERIOR PAGOS NESTE PERÍODO - Salários até R\$ 5.550,00 do mês de Dezembro de 1998, pago no mês: Ativos R\$ 5.561.210,53, Inativos R\$ 2.768.047,52.
  - DEVOLUÇÃO SALDO EXERCÍCIO - Referente a devolução de recolhimentos efetuados no dia 30/12/2000 pelos órgãos da Administração Pública conforme Decreto n.º 426/99.
  - RESTOS A PAGAR DE 2000 - Valores pagos relativos a dívidas efetuadas no exercício de 2000.
- Observação: O pagamento a pensionistas é efetuado pelo IPESC, não sendo detalhado neste balancete.

Roberto Henrique Lichtenfelz  
Gerente de Programação Financeira

Alcioneu Otílio da Silva Filho  
Gerente de Tesouraria

Aciolel Vieira Filho  
Diretor de Cont. Geral - Contador CRC 5.339

Márcia Baldaça Silveira  
Diretora de Administração Financeira

Antônio Carlos Vieira  
Secretário de Estado da Fazenda



DISPUTA: MALWEE/FME ENFRENTA HOJE O BERLANDA GABOARDI, EM CURITIBANOS

# Time de Jaraguá do Sul está na 'briga' pela segunda vaga

JARAGUÁ DO SUL — A equipe da Malwee/FME enfrenta hoje o Berlanda Gaboardi/FME pela sexta rodada do retorno do Campeonato Estadual de Futsal, Divisão Especial. O jogo será às 20h30, no Ginásio Municipal de Curitiba. O time jaraguense entra em quadra com a mesma equipe que tem iniciado as últimas partidas: Franklin, Chico, Xande, Manoel Tobias e Júnior. A novidade é a estréia de Euler, recém contratado do Vasco da Gama, que dependia da liberação dos documentos pela equipe carioca. A Berlanda é a sexta colocada no campeonato.

Com dois pontos atrás da Tozzo/AABB, de Chapecó, mas com um jogo a menos, o time da Malwee/FME depende só dele para conquistar a se-



Cesar Junkes/CP

Equipe para enfrentar a Berlanda reforçando a marcação

gunda vaga do grupo para se classificar à fase seguinte. O primeiro do grupo é a Unisul. O técnico Fernando Ferretti preparou a equipe para enfrentar a Berlanda reforçando a marcação. "Se vencermos os próximos jogos estaremos classificados, mesmo que o Chapecó também vença os seus compromissos, porque podere-

mos fazer um ponto a mais", explicou.

Ferretti lembrou que um tropeço do time poderá custar-lhe a vaga. "Temos que seguir os resultados do Chapecó. Se o time deles perder ou empatar, podemos até contar com um tropeço, mas vamos para a vitória", completou. Os próximos jogos da Malwee/FME são

contra o Seara Alimentos/FME, de Seara; UnC Concórdia/FME, de Concórdia, e Anjo Química, de Criciúma, todos fora de casa, e Metisa/FME, de Timbó, no Ginásio do Parque Malwee.

CONTRATAÇÕES — O vice-presidente da Associação Amigos do Esporte Amador, Carione Pavanello, confirmou que a diretoria da Malwee/FME mantém negociações para contratar os jogadores Bruno Ribeiro e Cilani, do Flamento; Betão, do Banespa, e Rogério, do Poker/Foz. "Até segunda-feira teremos novidades. Não queremos antecipar nada para não atrapalhar as negociações", alegou Pavanello. Ele revelou que a intenção da diretoria é formar um bom time para a Liga Nacional.

## Natação de Jaraguá do Sul participa do Interfederativo

JARAGUÁ DO SUL — O treinador da Ajinc/Urbano, Ronaldo Frutuoso, estará no comando dos atletas que vão representar Santa Catarina no Torneio Brasileiro Interfederativo Infante-juvenil, que vai acontecer no mês de outubro, na cidade paulista de Mococa. A delegação estadual vai contar com 32 nadadores, entre 13 e 16

anos, e cinco treinadores, que foram selecionados através dos resultados obtidos no Campeonato Catarinense de Inverno, realizado recentemente na cidade de Blumenau.

Além de Frutuoso, estarão na equipe Carlos Augusto Vieira (América), Sérgio Dimas da Silva (Aliança Operário) e Paulo Gonçalves (Ipiranga/

Energia). A seleção terá ainda Sérgio Castanha (Doze de Agosto) como coordenador técnico.

Os clubes com o maior número de atletas classificados são: Ipiranga (Blumenau) e a Ajinc/Urbano, de Jaraguá do Sul, com cinco nadadores cada um. Em seguida vem o Clube Doze, de Florianópolis, e o Caça e Tiro, de Brusque,

com quatro nadadores cada um.

Entre os destaques individuais está Ana Zandrea, da Ajinc/Urbano/FME, de Jaraguá do Sul, que atualmente conquistou o terceiro lugar nos 50 metros livre no Brasileiro de Inverno. A nadadora jaraguense Marina Frutuoso também está garantida em cinco provas e é considerada a favorita.

**Impulso**  
ACADEMIA  
AQUI É O SEU LUGAR!

**NATAÇÃO QUENTE É AQUI**

Rua Pres. Epitácio Pessoa, 1081 - Fone/Fax: 275-1862  
E-mail: academiaimpulso@terra.com.br



**PREFEITURA MUNICIPAL DE JARAGUÁ DO SUL**  
Estado de Santa Catarina

**BOLSA DE ESTUDOS PARA ALUNOS DE BAIXA RENDA FAMILIAR, EM NÍVEL DE GRADUAÇÃO**

Local da Inscrição: Secretaria de Educação e Cultura no prédio da Prefeitura Municipal de Jaraguá do Sul à rua Walter Marquardt, 1111, Bairro Barra do Rio Molha.

Período: De 06 a 10 de agosto de 2001.  
Horário: das 07 horas e 30 minutos às 17 horas.

Documentos:

- fotocópia da carteira de identidade;
- resumo da matrícula da instituição de ensino;
- fotocópia da conta de água, luz e telefone (recentes);
- se colaborador de alguma empresa, declaração do setor competente, de que não é beneficiado com auxílio na mesma;
- Declaração da instituição de ensino superior de que não recebe nenhum benefício financeiro similar;
- comprovante de rendimento individual e familiar;
- fotocópia de certidão de casamento;
- fotocópia da certidão de nascimento dos filhos;
- 01 foto 3x4;
- fotocópia do comprovante de pagamento de aluguel ou financiamento de casa própria.

