CORREIO DO POVO

Diretor: Eugênio Victor Schmöckel — Jaraguá do Sul, sábado, 20 de maio de 2000 — Ano 82 - N° 4.291 - R$ 1,00

BIBLIOTECA PÚBLICA DO ESTADO DE SANTA CATARINA

Especialistas se recusam a trabalhar para a Prefeitura através do SUS

A Secretaria de Saúde tem dificuldade para encontrar médicos que se disponham a ganhar R$ 1,4 mil por mês, por 4 horas diárias de trabalho. As especialidades otorrinolaringologia, oftalmologia, neurologia e cardiologia são as áreas mais carentes. Cerca de 300 pessoas esperam pelo atendimento, em casa.

Para oftalmologista, as consultas estão sendo marcadas para o mês de outubro. Não há mais vagas, nem possibilidade de agendamento de consultas na área de otorrinolaringologia. O secretário-adjunto de Saúde, Orlando Bernardino, diz que a Prefeitura estuda solução para o caso. Há possibilidade de abertura de licitação com pacote de consultas para suprir o déficit, desde que pessoas jurídicas apresentem preços acessíveis.

Página 8

Capivara é encontrada morta no Itapocu

Restos animais dão indícios da ação de caçadores de capivara, no Rio Itapocu. A Polícia Ambiental foi acionada para investigar caso de animal encontrado morto no rio, ontem. Funcionários de empresa vizinha fizeram a denúncia. **Página 10**

Sonegação do ITR dá prejuízo de R$ 1 bilhão ao País

Página 5

Com a desistência de Duwe, PMDB lança Cecília Konell

Página 4

Futsal joga hoje

A FME/Breithaupt/Caraguá enfrenta hoje a Unisul/Colegial, às 20h30, no Ginásio de Esportes Arthur Müller. O time jaraguaense lidera o campeonato com 17 pontos. Paulinho é o destaque. **Página 12**

Protesto de professores

Manifestação em Guaramirim marcou o final da greve dos professores da região. Cerca de 100 alunos e educadores protestaram contra o descaso do governo do Estado com a educação. **Página 8**

Zimmermann lidera

Disputas de pretendentes à candidatura no Município acirrou as discussões entre membros do PMDB de Guaramirim, esta semana. Zimmermann tem o apoio da maioria. **Página 3**

Rodada do Varzeano

A rodada de hoje do Campeonato Varzeano de Futebol Taça Raul Valdir Rodrigues vai definir os classificados para as semifinais. Kiferro, Atlético Paraná e Amizade são favoritas. **Página 12**

Fotos Edson Junkes/CP

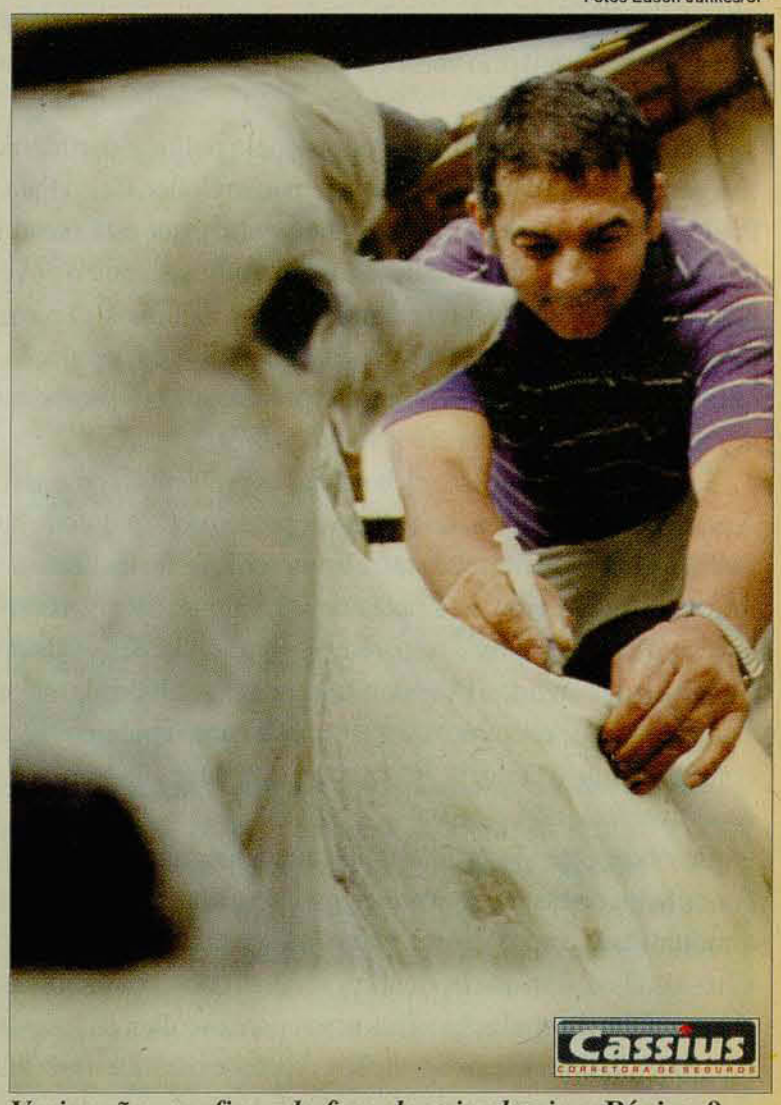

Vacinação: confirmado foco de raiva bovina. **Página 9**

mannes
estofados e colchões

CENTRO
DE IMAGEM
Hospital Jaraguá
* Ultra-sonografia
* Radiologia Geral e Pediátrica
* Tomografia Computadorizada
* Angiografia
* Mamografia
* Check-up Vip
Centro de Imagem 1
(Junto ao Hospital Jaraguá)
Fone: (047) 371-9653
Centro de Imagem 2
R. João Picolli, 216 - esquina c/ Reinoldo Rau
(antigo consultório Dr. João Biron)
Fone: (047) 371-8776
JR CRIAÇÕES

75 Anos
1925•2000
Duas Rodas Industrial
SOLUÇÕES INTELIGENTES PARA INDÚSTRIAS DE ALIMENTOS

Ciluma
ALIMENTOS
MANIA DE SERVIR BEM
(47) 370-7000/635-0705

AM 1010
RJ
LIDERANÇA
E
CREDIBILIDADE

Cassius
CORRETORA DE SEGUROS

Acervo: Biblioteca Pública do Estado de Santa Catarina

A arma contra os desmandos

A avalanche de corrupções administrativas, com as suas matizes, confirma a frase do cidadão Edson Arantes do Nascimento, o Pelé: "O povo não sabe votar". É verdade que a declaração, feita há mais de 25 anos, em plena ditadura militar, e tinha conotação completamente diferente. Pelé, inocentemente, defendia a falta de eleições para presidente da República, governadores, prefeitos de cidades consideradas de segurança nacional e a indicação de senadores biônicos. Era outro contexto.

Todavia o resgate da frase se justifica. O objetivo, aqui, é chamar a atenção para a eleição de verdadeiros bandidos. Não há um só dia em que a imprensa não divulga esquemas de corrupção envolvendo políticos. Os tumores vêm a furo graças as denúncias, ações de CPIs ou do Ministério Público. A causa da podridão não é combatida e a impunidade impera, incentivando o delito. Com a democracia, ninguém ocupa cargo eletivo por obra e graça de Deus, são eleitos pelo povo, "que não sabe votar".

O simples ato de votar delega poderes aos eleitos para decidirem os destinos da cidade

A cada dois anos, milhares de políticos disputam a preferência do eleitorado. Alguns com projetos administrativos, comprometimento e seriedade. Outros, infelizmente a maioria, literalmente compram os votos, pagando no varejo. Ao vender o voto, o eleitor perde o direito de exigir que o futuro prefeito, vereador, governador ou deputado cumpra as promessas feitas durante a campanha e desenvolvam a atividade com respeito e dignidade. Pagaram pelo voto e não têm mais compromissos para com a população.

A apatia e o desprezo dos eleitores pela política-partidária têm gerado Hildebrando Paschoal, Fernando Collor, Celso Pitta, Paulo Maluf, Antônio Belinatti e tantos outros, que estão sendo desmascarados, alguns condenados. Se soubesse votar o povo não os elegeria como representantes legais e legítimos. O cerne da questão reside na indiferença e na ignorância da população, que troca o voto por meia dúzia de "presentes", por promessa de emprego ou algum benefício futuro.

É na origem do processo eleitoral que os problemas começam. A partir do momento em que qualquer pessoa pode ingressar na política para se beneficiar, entre outras coisas, do instituto da im(p)unidade, perde-se a razão de ser. Os próprios partidos deveriam ter critérios mais responsáveis para as filiações, evitando o ingresso de bandidos. Por outro lado, a responsabilidade maior é do eleitor, que escolhe os postulantes a cargos públicos sem conhecer sua trajetória. O preço pelo descaso tem sido excessivamente alto.

No campo das objetividades, há muito mais interesse de ambos os lados do que por um projeto político-administrativo para a comunidade e apoio a este. Negocia-se pela velha prática do toma-lá-dá-cá, sem que os eleitores se dêem conta dos prejuízos. Em outubro, a população vai às urnas para escolher os futuros dirigentes dos municípios brasileiros. Apela-se para que a escolha seja mais consciente e seletiva. Afinal, o simples ato de votar delega poderes aos eleitos para decidirem os destinos da cidade.

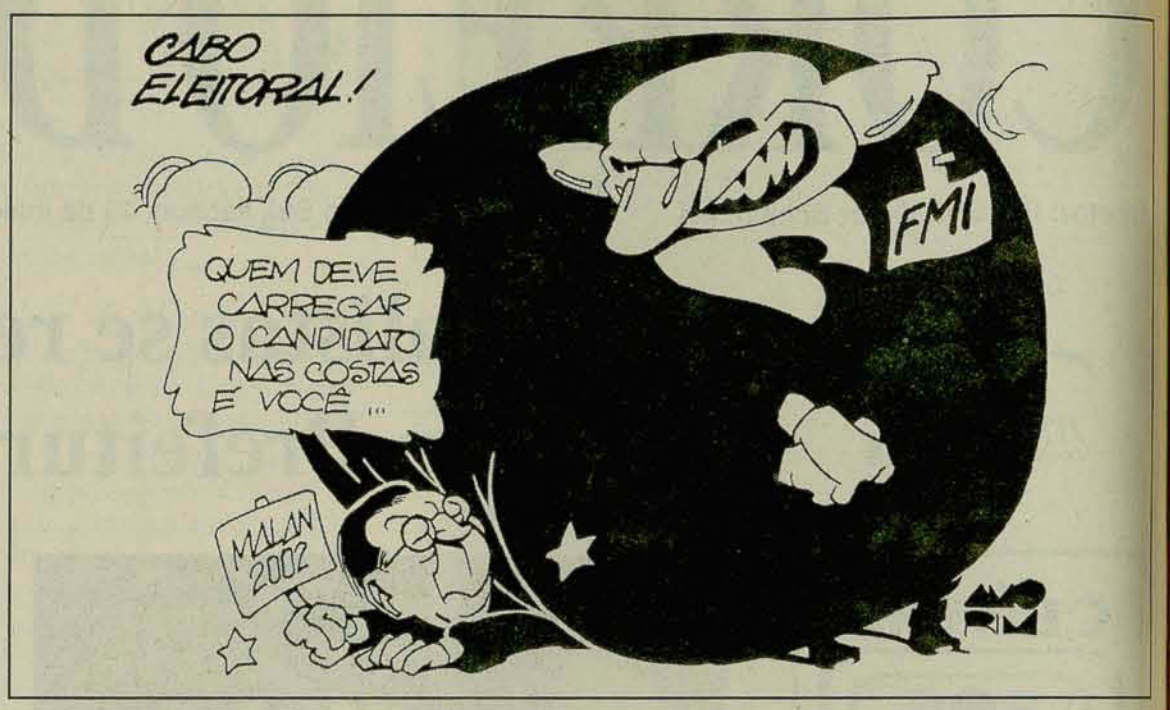

CARTA DO LEITOR

Cartel na medicina de Jaraguá do Sul

*** Gildo Antônio Alves**

Cartel: *"Acordo entre rivais para ação comum nos negócios, a fim de dominar o mercado e afastar a concorrência".*

Tenho exposto o meu nome publicamente nas últimas semanas em função das graves denúncias contra a Associação Médica de Jaraguá do Sul por mim apresentadas na Câmara de Vereadores. Portanto, reclamo como parlamentar e cidadão, da presteza do atendimento médico e dos valores cobrados dos pacientes pelos médicos.

O próprio presidente da Associação Médica, Antônio Beleza, confirmou, durante debate na Câmara, a existência de um verdadeiro "cartel da medicina" no Município, controlando o acesso de novos médicos. Em recente artigo publicado na imprensa, o presidente reconhece que "cartel é crime". No entanto, no mesmo parágrafo, afirma que a entidade apóia publicamente apenas três planos de saúde existentes no Município.

O corporativismo na categoria médica rechaça imediatamente qualquer concorrência ou mesmo crítica que venha questionar os critérios para a aceitação de novos profissionais no mercado e os próprios preços abusivos cobrados nas consultas. Neste caso, ética profissional se resume na proteção dos interesses corporativos. Talvez por isso ninguém — ou quase ninguém — se atreve a criticar os médicos.

Em seu Artigo 5º, inciso XIII, a Constituição federal é bem clara: "É livre o exercício de qualquer trabalho, ofício ou profissão, atendidas as qualificações profissionais que a lei estabelecer". Portanto, ao se julgar no direito de impedir o acesso de médicos no âmbito municipal ("somente permitiremos para Jaraguá médicos bem-formados e éticos", escreveu Antônio Beleza), a Associação Médica atenta contra o direito de ir e vir. É claro que existem médicos éticos que não fazem parte do fechado círculo da Associação Médica.

E como ficam os assegurados do SUS, que estão agendando consultas com especialistas para 2001? Imagine-se em uma emergência médica e sinta-se na humilhação da espera. As filas saíram da frente do Inamps e foram para as casas dos pacientes. O vexatório público já não está mais nas ruas. Está oculto, mas sempre presente.

Os assegurados do União Saúde também são obrigados a esperar 60 dias para consultas — denúncia confirmada pela imprensa. Então não faltam médicos em Jaraguá do Sul? Defendemos o mínimo de decência para com a pessoa humana. Quem pode pagar R$ 80,00, R$ 100,00 por uma consulta? O presidente da Associação Médica disse que "o preço da consulta interessa somente ao médico e aos pacientes e faz parte de acordo entre eles...". Que acordo unilateral é esse? Paga à vista ou não é atendido.

A chamada parceria, tão apregoada pelo presidente da Associação Médica, entre médicos e hospitais na implantação do Centro de Imagem, deixa transparecer que a classe não lucra com aquele benefício comunitário.

Não somos contra os médicos, nem criticamos a competência dos profissionais. O problema de atendimento aos assegurados do SUS não é exclusivo de Jaraguá do Sul. Mas não ficaremos calados, assistindo à supremacia dos cartões de crédito e planos de saúde sobre a dignidade humana. Queremos respeito aos trabalhadores e à população.

*** Vereador e presidente do Sindicato do Vestuário**

Artigos para Carta do Leitor, devem ser enviados para Rua Walter Marquardt, 1.180. As cartas devem conter no máximo 30 linhas, com 70 toques, o endereço ou telefone para contato. O jornal se reserva o direito de sintetizar o texto e fazer as correções ortográficas e gramaticais necessárias.

CORREIO DO POVO
Gráfica e Editora CP Ltda. - CGC 00.105.755/0001-50 - Administração, Redação, Departamento Comercial e Oficinas
Rua Walter Marquardt, 1.180 - CEP 89259-700 - Caixa Postal 19 - CEP 89251-970 - Jaraguá do Sul - SC
Fones/Fax (047) 370-7919 - 370-8654 - 370-8649
Os textos e colunas assinados são de responsabilidades exclusivos dos autores, não refletindo, necessariamente, a opinião do jornal.

Acervo: Biblioteca Pública do Estado de Santa Catarina

ENTRE ASPAS

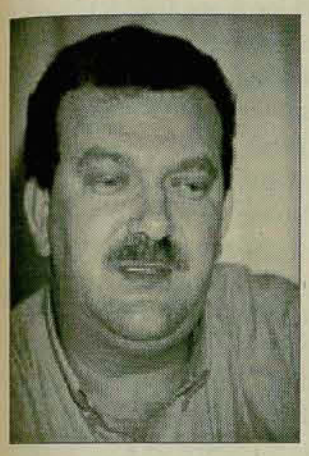

←**"A manutenção da aliança com o PSDB já está confirmada. O objetivo agora é a formação da coligação Mais Santa Catarina."** (Presidente do Diretório do PFL de Jaraguá do Sul, vereador Alcides Pavanello, insistindo em negociar a inclusão do PPB, PTB e PL na aliança que disputará as eleições municipais deste ano)

"Não me preocupo com as críticas de que apresentei poucas indicações, porque vereador que fica apresentando indicação é fraco." (Vereador Carione Pavanello — PFL — durante discussão com o colega Pedro Garcia — PMDB — que elencou várias indicações durante a atual legislatura)

"Meu projeto inicial era ter o PT como aliado para formarmos uma grande frente de esquerda no Município." (Deputado estadual Ivo Konell — PMDB — revelando a preferência na composição da aliança para disputar as eleições deste ano)

"Uma política diabólica: policial faminto batendo em servidor miserável." (Jornalista Moacir Pereira sobre a repressão policial aos servidores federais em greve)

Gráfica CP LTDA.
370-7919

ADESIVOS PARA CAMPANHA POLÍTICA
(0**47) 275-0203 DESTAQUE SERIGRAFIA
Rua: João Januário Ayroso, 268

24h EMERGÊNCIA ODONTOLÓGICA 24h
DISQUE: 9981 8000
9975 1684
Rafael Luis Pamplona CRO-SC 5117
Kleber Lisboa Araújo CRO-SC 5270
Ilha da Figueira - Centro - Czerniewicz

COMPANY SOM E ACESSÓRIOS LTDA.
Toda linha de som automotiva, plug's e transformadores
Fone/Fax (047) 275-3978
Rua Reinoldo Rau, 116 - Centro - Jaraguá do Sul

Zimmermann reúne o PMDB para tranqüilizar e pôr 'ordem na casa'

Disputas entre pretendentes a candidato agitam o partido

Arquivo/CP: Edson Junkes

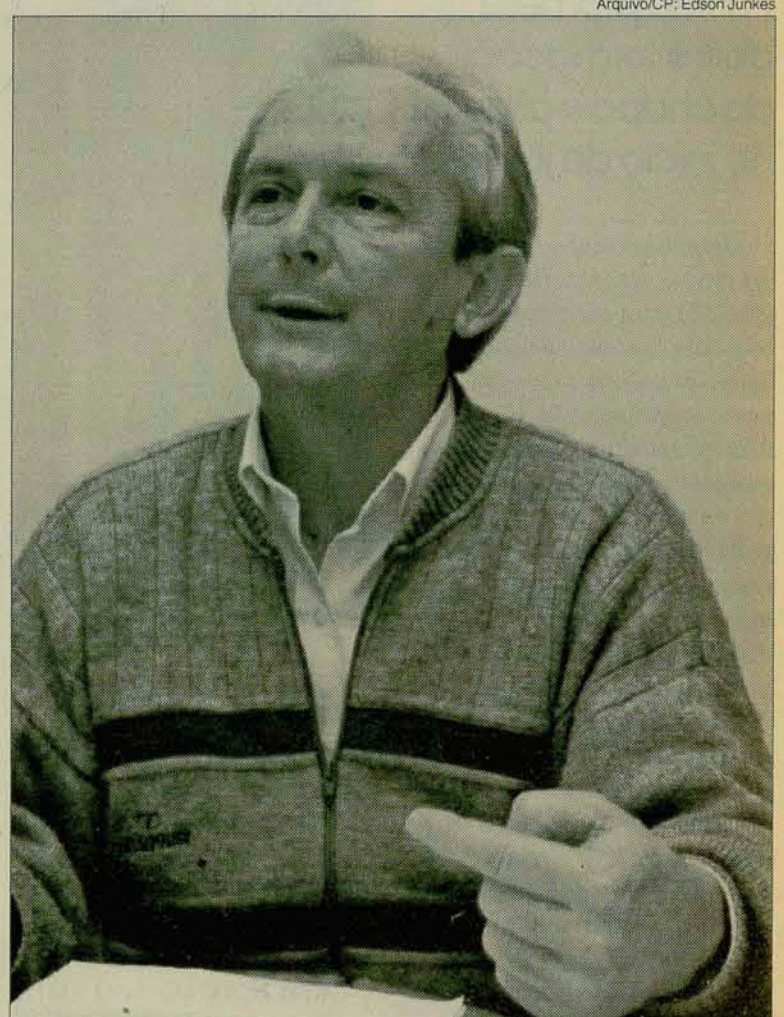

Liderança: Zimmermann continua sendo o principal candidato do PMDB

Guaramirim — O prefeito Antonio Carlos Zimmermann (PMDB) reuniu-se ontem à noite com lideranças e com os pré-candidatos do partido para discutir eleições municipais e "restabelecer a tranqüilidade interna". O acirramento das pretensões individuais entre os postulantes a candidaturas agitou a legenda nas últimas semanas. Parte desses problemas está sendo atribuída à falta de definição dos critérios de escolha dos futuros candidatos e a própria demora de Zimmermann em se posicionar sobre a reeleição.

O PMDB sofre com o excesso de candidatos nos dois níveis. Para a Câmara de Vereadores existem 21 nomes, dos quais sairão, no máximo, 14 (são nove vagas). Já para prefeito, além do próprio Zimmermann, candidato natural do partido com apoio irrestrito dos correligionários, existiam outros oito pretendentes, reduzidos depois, através de consenso, para três. O vice-prefeito Francisco Luiz de Souza, o secretário de Saúde, Nilson Bylaardt, e o vereador Silvio Finardi, que recentemente deixou a chefia de gabinete no Executivo e retornou ao Legislativo.

Para vice-prefeito, além dos três mencionados, existem ainda outros nomes, como o presidente do diretório, João Vick, os vereadores Osvaldo Devegili e Irvando Zomer, além de Orlando Satler e de Lauro Fröhlich. O vereador Ivo Rangheti, que atualmente acumula os cargos de secretário de Planejamento e de Obras, não deverá concorrer às eleições. Ele já teria se pronunciado nesse sentido e deverá permanecer nas funções que ocupa.

A composição da nominata peemedebista à Câmara de Vereadores também é complicada. Existem muitos pretendentes, por exemplo, para atuar nos bairros Rio Branco e Avaí, mas poucos, ou nenhum, para representar a região do Guamiranga, tradicional reduto eleitoral adversário.

Zimmermann também precisa equacionar algumas situações individuais, como é o caso de Lauro Fröhlich, ex-presidente e ex-candidato a prefeito pelo PFL, que deixou a antiga legenda para filiar-se no PMDB, na expectativa de conseguir maior espaço político, e não pode ser relegado ao ostracismo. Há também a questão da fixação dos critérios para a definição dos nomes, se será através de pesquisa, votação do diretório ou consenso.

O prefeito tem justificado a demora na definição sobre a própria candidatura à reeleição, dizendo que é cedo para apresentar candidatos. Ele manteve essa posição há meses, alegando que quem apresenta nome prematuramente sofre muito desgaste. Mas a aproximação do prazo final para registro de candidaturas no início de julho e o crescimento da expectativa interna entre os próprios peemedebistas podem levar o prefeito a abreviar a espera.

(MILTON RAASCH)

NOVIDADE NOVIDADE NOVIDADE NOVIDADE NOVIDADE NOVIDADE NOVIDADE NOVIDADE NOVIDADE NOVIDADE NOVIDADE NOVIDADE NOVIDADE NOVIDADE
NOVIDADE!! Folheações a OURO 24 Quilates e Prata EM DOMICÍLIO!!
Folheamos praticamente qualquer peça metálica em Ouro 24Kt e Prata em domicílio e sem desmontar nada!
A mais nova tecnologia americana a serviço da sofisticação.
Custo acessível e orçamento sem compromisso!
Emblemas e grades de carros, torneiras, fivelas, estatuetas, talheres, baixelas, armas, facas, e tudo o que você imaginar!
Ligue agora e restaure tudo o que quiser.
Vip Folheações. Fone (0xx47) 9973-3100
NOVIDADE NOVIDADE NOVIDADE NOVIDADE NOVIDADE NOVIDADE NOVIDADE NOVIDADE NOVIDADE NOVIDADE NOVIDADE NOVIDADE NOVIDADE NOVIDADE

Acervo: Biblioteca Pública do Estado de Santa Catarina

Duwe se retira da disputa e PMDB deve indicar Cecília

Partido promete definir formação da chapa e aliança no início de junho

Arteclick

Confirmado: Cecília tem 70% de chance de ser a candidata do PMDB

Jaraguá do Sul — A indicação do nome de Cecília Konell (PMDB) para encabeçar a chapa majoritária que disputará as eleições municipais deste ano foi praticamente confirmada. O prazo dado ao ex-secretário da Casa Civil Ademar Duwe para viabilizar a formação da frente de partidos expirou-se na noite da última quarta-feira. Duwe sequer foi à reunião do diretório, que aconteceu no mesmo dia, no Salão Vitória, na Ilha da Figueira, quando deveria apresentar o resultado das negociações com os dirigentes do PSDB, PFL e PPB. Segundo o deputado estadual Ivo Konell, Duwe informou ao presidente do PMDB, vereador José Antônio Schmitt, que desistira de disputar a indicação a prefeito.

Durante a semana, Cecília já havia assumido a candidatura, o que vinha protelando desde o início do ano. "Meu candidato é o Ivo", resumiu, deixando escapar que aceitaria ser a candidata se fosse consenso do diretório. "Coragem eu tenho, mas preciso de apoio de todos", completou.

Konell informou que o PMDB deve definir o nome do candidato e o quadro de alianças no início do próximo mês. "No mais tardar no dia 10 estará tudo definido", prometeu, informando que Cecília tem 70% de chance de ter o nome homologado. "A candidatura dela está se consolidando e o quadro é quase irreversível", reforçou.

COLIGAÇÃO — O PMDB negocia coligação com o PPS, PTB e PL. Antes do anúncio das negociações com o PPB, o PPS havia fechado questão e decidido aliar-se ao PMDB. No PTB, a tendência é a coligação com os peemedebistas. Apenas o PL "analisa o quadro político para tomar a decisão", o que, segundo o presidente, Heins Raeder, deverá acontecer ainda este mês

PPB — Segundo o deputado, as negociações com o PPB para a formação de uma aliança estão avançadas, "com chances reais de ser concretizada". No PPB, o clima é o mesmo, mas querem o vereador Moacir Bertoldi para encabeçar a chapa majoritária, o que foi negado prontamente por Konell.

— Estamos em negociações, nada está definido, mas as pesquisas dão larga vantagem para a Cecília em relação ao Bertoldi, o que nos credencia a 'brigar' pela cabeça-de-chapa —, declarou Konell. **(MAURÍLIO DE CARVALHO)**

PTB confirma coligação com o PMDB

Jaraguá do Sul — Apesar da Executiva estadual do PTB ter agendado reunião para o final da semana que vem para analisar o quadro político no Estado e definir as diretrizes para a campanha eleitoral, o diretório local já fechou questão. Vai integrar a aliança com o PMDB, que deve ter a psicóloga Cecília Konell como cabeça-de-chapa. O presidente da comissão provisória, Jean Leutprecht, informou que a aliança se dará apenas nas eleições proporcionais e "apoio na majoritária".

Leutprecht esteve reunido com a Executiva estadual da legenda, em Florianópolis, na noite da última quarta-feira, quando se discutiu as estratégias para a campanha e a política de alianças. Segundo Leutprecht, a orientação da direção estadual é para que os municípios lancem candidatos a prefeito. "A situação de Jaraguá do Sul será atípica. O PTB não vai lançar candidato a prefeito, mas vai apoiar um", confirmou.

Na noite de quinta-feira, Leutprecht reuniu a comissão provisória do partido e filiados para repassar as orientações da Executiva estadual. Na oportunidade, o partido confirmou a tendência de aliar-se ao PMDB. **(MC)**

Mosaico

A reunião entre o deputado estadual Ivo Konell (PMDB) e lideranças estaduais pepebistas, na manhã da última terça-feira, em Florianópolis, foi muito mais do que "uma visita de cortesia", como definiu o presidente microrregional do PPB, Luiz Antônio Grubba.

Fontes do PPB informaram que o encontro foi iniciativa do próprio governador Esperidião Amin, que incumbiu o coordenador-executivo do Colegiado da Administração Pública, Zani Leite Gonzaga, de fazer o "convite oficial" a Konell.

Aliás, o encontro reuniu o presidente estadual do PPB, Leodegar Tiscoski, secretário estadual de Transportes, o secretário-geral da legenda, Aldo Rosa, e o coordenador político do governo, secretário da Casa Civil, Celestino Secco.

Grubba omitiu o nome dos principais membros da Executiva estadual do PPB para não dar caráter oficial à reunião.

Convite

Konell confirmou as informações. Segundo ele, o convite lhe foi feito no final do mês passado, quando da instalação do Colegiado de Administração Pública em Jaraguá do Sul e o encontro deveria ter acontecido "há pelo menos 20 dias".

— Só não foi viabilizado porque o governador viajou e a Executiva estadual do PPB não teve como articular o encontro —, revelou Konell, demonstrando entusiasmo com o futuro da coligação.

Dúvida

O PPS amarga o dissabor de ter de engolir a coligação do PMDB e PPB. Na noite de quarta-feira, durante reunião do Diretório do PMDB, lideranças locais do PPS, que estiveram no Salão Vitória, na Ilha da Figueira, se mostraram desconfortáveis com a possível aliança. O presidente do PPS, Edson Müller, declarou por várias vezes que o partido não participaria de coligação onde estivessem PPB e PFL. E agora?

Ausência

A presença mais esperada para a reunião do Diretório do PMDB era a do ex-secretário da Casa Civil Ademar Duwe, que deveria apresentar o resultado das costuras sobre a formação de uma frente de partidos. De acordo com Konell, Duwe telefonou para o presidente do Diretório, vereador José Antônio Schmitt, informando que não conseguiu viabilizar o projeto político que reuniria PMDB, PSDB, PPB e PFL. Com o ex-secretário fora do páreo, o diretório pôde, praticamente, homologar o nome de Cecília Konell para encabeçar a chapa majoritária.

ADD/Makler
É MAIS SEGURO
Conheça todos os nossos serviços na área de Seguros e Gerenciamentos de Riscos. Saiba que trabalhamos sempre pensando na sua segurança e tranqüilidade.
NOVO ENDEREÇO Rua: Presidente Epitácio Pessoa, 490 - Centro
Fone: 370-0047 - Jaraguá do Sul - SC

POSTO Marechal
TEXACO
371.0905
Av. Mal. Deodoro da Fonseca, 961
L.A. FALCÃO BAUER CONTROLE DA QUALIDADE
COMBUSTÍVEL TESTADO APROVADO
O Instituto Falcão Bauer de São Paulo (SP), que é o maior laboratório de teste para produtos da América Latina, testou e aprovou os combustíveis do Posto Marechal. Abasteça aqui, e coloque qualidade comprovada em seu veículo.

Acervo: Biblioteca Pública do Estado de Santa Catarina

INFORME CP

❑ O Centro de Alta Tecnologia a ser implantado em Jaraguá do Sul, que pretende abrigar 40 empresas de médio e pequeno portes, gerando 300 empregos diretos e outros mil indiretos, está orçado em R$ 10 milhões e deverá ocupar área de aproximadamente 20 mil metros quadrados.
O projeto é uma iniciativa da Acijs (Associação Comercial e Industrial de Jaraguá do Sul), em parceria com a Facisc (Federação das Associações Comerciais e Industriais de Santa Catarina), com apoio técnico da Universidade e do Centro de Alta Tecnologia de Desdren, Alemanha, cujo modelo serviu de inspiração para o empreendimento jaraguaense.

❑ **A Câmara de Dirigentes Lojistas de Jaraguá do Sul definiu o horário especial de funcionamento do comércio na cidade. No primeiro sábado após o pagamento, o comércio funcionará até às 17 horas.**

❑ Em cerimônia realizada na tarde de ontem na sede da Facisc, em Florianópolis, foi lançada a 4ª fase do Projeto Empreender, com a assinatura do convênio e liberação dos recursos.
O projeto envolve 280 núcleos setoriais no Estado, com a participação das associações comerciais e industriais, reunindo 3,8 mil empresas que recebem treinamento, qualificação e consultoria do Sebrae (Serviço de Apoio às Micros e Pequenas Empresas).

❑ **A FCDL (Federação das Câmaras de Dirigentes Lojistas) de Santa Catarina promove, de 25 a 27 deste mês, no Centro de Convenções Ademar Paladini Ghisi, em Tubarão, a 33ª Convenção Estadual do Comércio Lojista, com o tema: "Loja virtual x loja tradicional, qual será o futuro do varejo?"**
O evento pretende reunir cerca de 1,5 mil lojistas de todo o Estado.

País perde R$ 1 bilhão por ano com sonegação do ITR

Fiscalização é falha e permite aos proprietários definir alíquota

Brasília — O Brasil perde anualmente aproximadamente R$ 1 bilhão em impostos referente ao ITR (Imposto Territorial Rural). A denúncia foi feita esta semana na Câmara federal pelo deputado Alexandre Cardoso (PSB-RJ). Ele revelou ainda que no Brasil se paga o imposto pelo valor que o dono da terra quer, já que são os proprietários que determinam o valor do ITR. "E os grandes latifúndios sonegam 90% do que se deveria arrecadar", acusou.

O ITR é o equivalente rural do IPTU (Imposto Predial e Territorial Urbano). Como nas cidades, a quantidade de imposto a ser recolhido é equivalente a um percentual do valor de mercado do imóvel. No caso do IPTU, porém, o valor do imóvel — que serve de base para o cálculo do imposto — é estimado pela Prefeitura, que aplica sobre ele a alíquota correspondente e manda a conta ao contribuinte. No ITR, os próprios donos das fazendas estimam o valor da terra a ser tributada. Aplicam sobre ele a alíquota fornecida numa tabela da Receita Federal e fazem o recolhimento via banco.

Segundo o deputado, os donos declaram que suas fazendas valem menos do que a realidade para pagar menos imposto. Ele garante que a fiscalização do governo é nula, mesmo diante das evidências de que poderia obter receitas muito maiores do que as que vêm conseguindo. "Todos os países continentais têm entre 2 e 3% da receita tributária gerada por impostos similares ao ITR. No caso do Brasil isso seria algo em torno de R$ 2,6 bilhões por ano", calcula, lembrando que o governo admite a perda de arrecadação.

SONEGAÇÃO — Em 1997, o País arrecadou R$ 264,3 milhões com o imposto. No ano seguinte, R$ 224,1 milhões e, no ano passado, R$ 273,1 milhões. "A quantidade de terras agricultáveis não diminuiu, o valor da terra também não, então existe algum problema com o ITR e esse problema é sonegação", dispara o deputado, desafiando o governo a intensificar a fiscalização no pagamento do tributo para "certificar-se da sonegação". As terras agricultáveis no Brasil somam 373,7 milhões de hectares.

O secretário-adjunto da Receita, Ricardo Pinheiro, reconhece que a fiscalização é falha, mas não acredita que o problema seja o escândalo propalado pelo deputado. "Se o fazendeiro mente ao declarar o imposto, corre o risco de ter de vender a propriedade ao governo por preço abaixo do de mercado, já que o valor informado para o ITR serve para fins de desapropriação", defendeu.

Inauguração do Espaço Terapêutico Harmonia do Ser, em 10/05/2000. Direção clínica e administrativa de Dr. Maurício Bogo

A inauguração contou com o prestígio de mais de 200 pessoas, que conheceram a estrutura física e funcional, que conta com, por enquanto, 10 profissionais, nas áreas de psiquiatria, psicologia, acupuntura, personal trainning, massoterapia relaxante, terapêutica e estética, estética em geral, yoga, shiatsu e reiki

Dr. Marcelo (psiquiatra), Dr. Alexandre (proctologista), Dr. Dalton (psicólogo) e convidados

Apresentação dos profissionais

Dr. Maurício e família

Acervo: Biblioteca Pública do Estado de Santa Catarina

Flash da galera que agitou a f
CONSELHO DELIBERA

CINEMA

JARAGUÁ DO SUL

Cine 1: **Gladiador** (14 anos)
Horários: 15h20h, 18h20, 21h20

Cine 2: **Gladiador** (14 anos)
Horário: 13h45, 16h50, 19h50

Cine 3: **Garota Interrompida** (14 anos)
Horários: 14h, 19h

O último portal (14 anos)
Horários: 16h30, 21h40

PROGRAMAÇÃO – 19/5 a 25/5/2000

BLUMENAU

Cine 1: **Gladiador** (14 anos)
Horários: 13h30, 16h30, 19h30, 22h30

Cine 2: **Missão Marte** (livre)
Horário: 13h30, 16h30

Cine 3: **Em qualquer outro lugar** (14 anos)
Horários: 14h, 16h30, 19h, 21h30

Cine 4: **Quero ser John Malkovick** (18 anos)
Horários: 12h15, 16h45, 19h15, 21h45

PROGRAMAÇÃO – 19/5 a 25/5/2000

JOINVILLE

Cine 1: **Gladiador** (14 anos)
Horários: 14h30, 17h30, 20h30

Cine 2: **Inspetor Bugiganga** (livre)
Horário: 13h45, 15h30, 17h15, 19h00

Meninos não choram (18 anos)
Horário: 21h15

Cine 3: **Uma mulher de talento** (14 anos)
Horários: 14h, 16h40

PROGRAMAÇÃO – 19/5 a 25/5/2000

CENTERR SOM
CD's - DISCOS - FITAS
Av. Mal. Deodoro, 406
FONE: 371-2847

QUICK DOG
DISQUE-LANCHE
371-5309

KIBARATO
Vestindo Toda a Família
* Confecções em geral
* Cama — Mesa — Banho
Com o melhor preço da cidade
Visite nossa nova loja:
Av. Mal. Floriano, 35

AUTO ESCOLA DIREÇÃO
Av. Mal. D
Fonseca
Fone: 37
Jaraguá
Rua Mal. Deodoro da Fonseca, 1452
Fone/Fax: 372-3306
Jaraguá do Sul - SC
DESPACHANTE

Acervo: Biblioteca Pública do Estado de Santa Catarina

CADERNO extra

CORREIO DO POVO

20 DE MAIO DE 2000

cultura - lazer - entretenimento

Com a distinção do saxofone

Músico de seis instrumentos, teclado, violão, saxofone, trompete, trombone e clarinete (além de "se virar" com a flauta), Ingo Reeck escolheu o sax para compor o repertório do primeiro CD. Aos 52 anos, 30 como músico profissional, Reeck investe nesse instrumento musical pouco difundido porque acredita que exista uma lacuna no mercado. Selecionou 15 músicas, nos ritmos samba, bolero, tarantela, música espanhola, marchinha alemã e discoteca européia, com melodias próprias, para fazer o trabalho.

Professor de música e animador de eventos na região (ele também faz vocal), Reeck lamenta não poder se dedicar somente ao saxofone alto, modalidade que toca. "É preciso sobreviver, então toco outros instrumentos e também faço vocal", explica. Ele diz que o teclado, por possuir recursos de harmonia e bateria, é o preferido nos eventos, onde a música instrumental é deixada de lado.

Ao contrário de décadas anteriores, quando só a juventude ouvia saxofone, devido à difusão do jazz, feito por boêmios e amantes da música, Reeck acredita que hoje o instrumento já consegue agradar outras faixas etárias e tornou-se música distinta, mas todo som instrumental ainda tem acesso restrito. O slogan "Musical instrumental ao som nobre do saxofone" apresenta o disco.

Apostando no próprio tino comercial, Ingo Reeck acredita no sucesso do CD, que deve ser entregue pela gravadora até o final do mês. Ele fez acordo com 20 patrocinadores, que estampam anúncios comerciais na contracapa do produto e vão auxiliar na venda do material. "Cada patrocinador ficará com dez cópias e, ao mesmo tempo, vai me ajudar a vender o restante dos discos. São praticamente todos estabelecimentos comerciais, o que facilita a distribuição", diz o músico.

O disco foi gravado e mixado no Catharina Estúdio, em Jaraguá do Sul, com auxílio de Érico Vericimo (percussão) e Athon Gallera (piano e guitarra), e prensado em São Paulo. O lançamento está previsto para o final do mês, junto com a inauguração de restaurante, no Edifício Market Place. A previsão é de que o CD seja vendido a R$ 12,00.

Lançamento de CD: "Musical instrumental ao som nobre do saxofone" é o slogan de Ivo Reeck

Edson Junkes

PARQUE AQUÁTICO KRAUSE PARQUE AQUÁTICO KRAUSE

O maior e melhor Parque Aquático de Jaraguá do Sul.

PARQUE AQUÁTICO KRAUSE

Piscinas adulto e infantil, 2 Toboáguas, Bar e Restaurante, Churrasqueiras, Estacionamento Seguro e Grande Área Verde

Mergulhe na natureza.

Rua Águas Claras - Ilha da Figueira
Jaraguá do Sul - SC

Aceitamos recservas para casamentos, 1ª comunhão, batizados, formaturas e festas em geral.

Para eventos especiais, consulte-nos pelo fone (0**47) 370-4774

PARQUE AQUÁTICO KRAUSE PARQUE AQUÁTICO KRAUSE

Estofados KRAUSE

Requinte o seu Bom Gosto

Fabricamos também móveis em aço sob medida como: corrimãos, mesas de centro e canto, escadas, estantes com grande diversidade. Consulte-nos!

Rua Rodolfo Hufenüssler, 104 - Centro - Jaraguá do Sul- SC

Acervo: Biblioteca Pública do Estado de Santa Catarina

Marcon - Piquete Estampa de Taura

Crítica aos homens

Menos presentes e mais respeito

Este é o mês das mães, e eu vou falar algumas verdades que boa parte dos gaúchos merecem ouvi-la, parcial ou total, e eu não me excluo desta lista, mas já é hora de falar. Domingo foram muitas badalações, flores, presentes, declarações sentimentalistas, até lagrimas de um idiota eu vi escorrendo entre os chifres da esposa.

Hoje os rodeios são freqüentados por famílias, isto é bom e bonito para a integração e convívio familiar, como eu mesmo já tenho falado muitas vezes. A verdade é que as competições são muito mais voltadas aos homens, e um lado feito é chegar no acampamento "chutando o balde" porque errou a armada e/ou porque foi desclassificado na prova, quebrando todo o clima do acampamento e frustrando a expectativa de uma mãe que preparou com tanto carinho aquela refeição campeira. Mãe esta que abriu mão do conforto do lar para acompanhar marido, filhos, parentes ou amigos, com um único propósito: agradar e servir bem estes, muitas vezes, machistas e egoístas. Egoísta, sim, porque ninguém tem o direito de atrapalhar os momentos de lazer dos outros, normalmente por incompetência própria ou erros alheios ao grupo. A verdade é que o turbilhão de campanhas publicitárias acabam gerando um compromisso de presentear mãe, namorada, crianças, papai noel, coelhinho, etc., mas esquecemos de respeitar.

Gaúchos e leitores em geral, maridos e filhos, o verdadeiro e melhor presente está no respeito e reconhecimento, mãe nenhuma quer ser paga para levar pancada e/ou ser humilhada. Graças a Deus poucos são os gaúchos que preenchem totalmente estas características, mas eu tinha que falar.

CTG Laço Jaraguaense participando do Rodeio Nacional do CTG Os Praianos, São José. No detalhe, a mãe gaúcha Preta com o filho, Eduardo Ropelato, sete meses, já totalmente adaptado aos ritmos campeiros. Feliz Dia das Mães, Preta, e que a cegonha continue trazendo estes pimpolhos para florir nossos ambientes.

Adriana Freiberger Rau, secretária-social do Piquete Estampa de Taura, é uma mãe gaúcha que comemora o mês das mães e o aniversário em maio. Parabéns e obrigado pelo apoio e incentivo à tradição gaúcha, o Vítor será um dos herdeiros desta opção de esporte e lazer saudável que estamos construindo.

Reconhecimento

O Piquete Estampa de Taura ficou muito envaidecido ao ser informado, pelo tradicionalista gaúcho e narrador Clévis Machado, que em reunião realizada na oitava região tradicionalista nosso piquete foi citado, com detalhes de fatos e nomes, como exemplo de organização e hospitalidade, referindo-se ao trabalho que realizamos junto ao acampamento dos CTG e piquetes, durante o 19° Rodeio Crioulo do CTG Laço Jaraguaense. Um muito obrigado é bom, uma citação como esta é a certeza de que estamos no caminho certo. Agradecemos a Deus pelo sucesso alcançado.

Adenor Franzner com a esposa, Ursula, e o filho, Adans. Adans, CTG Do Trote ao Galope, saiu com o troféu de primeiro lugar na categoria Laço Guri, realizada no rodeio do CTG Laço Jaraguaense, antecipando assim o presente do Dia das Mães para a dona Ursula. Adenor, conhecido e respeitado por Bentão, voz de radialista, respostas rápidas e bem dadas, agradeceu os cumprimentos pelo sucesso do filho, e, de pronto, completou: "Marcon, eu já sabia, pois filho de tigre já nasce pintado". Um grande abraço, muita paz e saúde a todos do Piquete Armada Colorada, continuem participando dos rodeios e fazendo acampamentos bonitos, disciplinados e divertidos que eu muito admiro. Isto é tradição gaúcha, isto é competência.

Dudu, Jaison e Rubens Júnior, Piquete Estância Peão Farrapo, em hora de passeios e namoricos pelo Parque Augusto Demarchi durante o rodeio do CTG Laço Jaraguaense. Disse nosso saudoso Porca Véia: "Vem saboreando perfume, quem arranjou namorada". Dudu é caco, no rodeio do CTG Laço Aberto, cidade de Laurentino, o piá já deu um chamego numa crinuda caborteira.

Frases & Furos

*O Moinho Jaraguá está oferecendo brindes para as primeiras pessoas que telefonarem, 275-3775, para o Sandro, informando qual é o nome do tradicionalista gaúcho conhecido atualmente por "**Falhas**".*

AGENDA GAÚCHA

26 a 27 de maio — Rodeio CTG Coração do Vale — Gaspar
2 a 4 de junho — Rodeio CTG Elizeu Schmitz — Luiz Alves

Gaúcho(a) de idade nova

Patrícia Weirich (20), Adriana M. Freiberger Rau (21), Leandro Steilein (23), Rodrigo Demarchi (24), Sibyla Demarchi (24), Guido Franzner (24), Carla Adriana Spézia (25), Vilmar Witkoiki Júnior (26), Nélio Krüger-Beco (30), Nadir Raulino (01), Luana de Souza (02).

DEMARCHI
CARNES
DEMARCHI

DEMARCHI CARNES
ATACADO E VAREJO
FONE: (47) 371-4547 FAX: (47) 275-0524
JARAGUÁ DO SUL - SC
E-mail: demarchicarnes@netuno.com.br

Acervo: Biblioteca Pública do Estado de Santa Catarina

Lisandrea Costa

Banda do Sesi chega ao mercado

Com 30 anos de existência, a Banda Musical do Sesi chega à maturidade e lança o primeiro CD. São 12 músicas para todos os gostos e estilos, que mantêm a característica eclética da banda. A cerimônia de lançamento acontece amanhã, com concerto no Clube Atlético Baependi, a partir das 19h30, e participação especial do Coral da Scar.

O repertório do CD inicia com jazz, passando pelo chorinho, com a famosa "Tico-tico no fubá", até chegar às músicas folclóricas, típicas na região. Canções italianas e alemãs, bem conhecidas do público local, farão os ouvintes dançar, esperam os músicos. Para completar o disco, há músicas eruditas, com clássicos também consagrados e marchas militares. "A maioria das músicas lembra as origens da cidade. Precisamos escolher músicas que as pessoas conhecessem porque assim é mais fácil agradar", lembra o clarinetista do grupo e professor de música no Sesi, João Venturelli Júnior.

O atrativo da voz é utilizado pelo grupo somente na última música, o Hino de Jaraguá do Sul, cantando pelo Coral da Scar. No concerto de lançamento, a banda vai executar oito músicas do CD e o Coral da Scar, vai cantar quatro do próprio repertório, incluindo o hino.

O maestro, Roberto Kock, acompanha a banda desde 1989, quando o grupo passou por reestruturação. "Temos uma média de idade muito jovem, por isso é difícil manter todos no grupo, há muitas atrações para a juventude. Mas eles se dedicam muito", contenta-se. A faixa etária dos componentes varia entre 12 e 24 anos. Alguns fazem parte do grupo há mais de 10 anos e cumprem fielmente a rotina de ensaios semanais. São 25 rapazes e cinco moças, além de uma comissão de frente que anima os desfiles.

A banda é aberta a todos que tenham vontade de participar. "É muito bom poder mostrar o nosso trabalho e o nosso interesse pela música", comemora o trompetista Nercir Draeger, 17 anos. O currículo da Banda Musical do Sesi é um dos melhores do Estado. Ela coleciona os títulos estaduais de 1991, 1993, 1994, 1995, 1996, 1997 e 1999, foi campeã sul-brasileira em 1994 e nacional em 1992. Em 1995, o grupo participou do Festival Internacional de Bandas e Fanfarras do Chile, a viagem de que mais se orgulham os componentes.

Um dos grupos mais procurados para animar festas e atividades na região, a banda não cobra cachê pelas participações nos eventos. "Cobramos apenas o valor do ônibus e uma taxa de manutenção, para que possamos investir em coisas como uniforme. Isso, sem dúvida, aumenta a procura", explica Venturelli.

Independente, com tiragem de cinco mil cópias

Edson Junkes/CP

O clarinetista João Venturelli Junior explica que a gravação do CD exigiu 250 horas de gravação, um dos motivos que provocou atraso no lançamento

Mais completa que uma fanfarra e menos apurada que uma orquestra, a Banda Musical do Sesi dispõe de nove grupos instrumentais. São eles trompete, clarinete, saxofone alto, saxofone tenor, trombones, sax horns, bombardinos, tubas e percussão. O CD do grupo começou a ser gravado em 1998 e exigiu 250 horas de estúdio. "Gravamos separadamente, músico por músico, depois foi feita a mixagem das músicas. Além disso, ninguém tinha experiência, então foi preciso repetir muitas vezes até que os músicos perdessem o medo", conta o clarinetista Venturelli. O disco poderia ter sido lançado antes, mas houve problemas com direitos autorais, que acabaram atrasando o lançamento.

Produção independente, os custos do CD foram pagos pelos próprios músicos, através de promoções realizadas com o apoio dos pais, e com incentivo do Sistema Sesi/Fiesc. O Sesi criou a Associação Recreativa, Cultural e Artística de Jaraguá do Sul para arrecadar fundos através de estacionamentos para a Schützenfest e outros eventos.

O grupo optou por tiragem maior que a média dos iniciantes, 5 mil cópias. "Aproveitamos para fazer uma prensagem maior porque tivemos custos com direitos autorais e a diferença para um número menor de cópias não é significativa", explica o maestro Kock. Os discos serão vendidos por R$ 10,00, dinheiro que o grupo quer reunir para viabilizar viagem para a Europa. "Seria uma grande experiência e currículo para todos", planeja Kock. No roteiro da viagem futura, Itália e Alemanha são visitas indispensáveis para o grupo.

Divulgação

Novidade: os 30 componentes da banda fazem concerto de apresentação do CD, amanhã

Acervo: Biblioteca Pública do Estado de Santa Catarina

Proinpes está com inscrições abertas

As inscrições de projetos de pesquisa no Programa de Incentivo à Pesquisa – PROINPES – do Centro Universitário de Jaraguá do Sul estão acontecendo até o dia 26 de maio. O Programa é o responsável pelas atividades de pesquisa em nível de **Iniciação Científica** nesta instituição. A Iniciação Científica introduz na pesquisa científica os alunos da graduação. Objetiva colocar o estudante desde cedo em contato direto com a atividade científica e engajá-lo na pesquisa, sendo um instrumento de apoio teórico-metodológico que visa a realização de um projeto de pesquisa e constitui um caminho auxiliar na formação de uma nova mentalidade no corpo discente.

Poderão concorrer alunos de graduação do Centro Universitário, sob a orientação de um professor-orientador vinculado ao corpo docente de quaisquer dos Departamentos da instituição. Os projetos podem ser de pesquisa individual ou em grupo, não havendo restrição quanto ao número de integrantes. Todos os alunos vinculados a um projeto de pesquisa aprovado para a nova edição do PROINPES receberão comprovação de participação no projeto, e terão assegurado o direito de publicação dos seus nomes em quaisquer atividades de divulgação da pesquisa e de seus resultados.

Inicialmente, os projetos deverão ser apresentados ao departamento da instituição ao qual os docentes e orientador estão vinculados, para conhecimento e recomendação. Devem se adequar às linhas de pesquisa do respectivo departamento. Serão concedidas 2 (duas) bolsas de Iniciação Científica por projeto aprovado.

Alunos fazem levantamento de patrimônio histórico

Os alunos da 8ª fase do Curso de Arquitetura e Urbanismo do Centro Universitário de Jaraguá do Sul realizaram um trabalho de levantamento do Patrimônio Histórico Arquitetônico existente na cidade de São Francisco do Sul/SC. Este trabalho fez parte de uma pesquisa da disciplina de História da Arquitetura e da Arte V, sob orientação da Professora Cristina Collaço da Silva, e, finalizou-se com uma exposição em painéis que contam a história e a evolução da cidade, bem como a rica arquitetura colonial e eclética presente neste Estado.

Com os resultados obtidos, a Secretaria de Cultura daquele município solicitou a exposição dos trabalhos na FESTILHA – Festa Tradicional da Ilha, no período de 15 a 23 de abril de 2000, e no Fórum dos Dirigentes Municipais de Cultura a se realizar no período de 29 a 30 de maio de 2000. Durante este mês os trabalhos estão expostos na Casa da Cultura no município de Joinville.

Trabalhos foram expostos pelos alunos em São Francisco do Sul

A Cultura da Babá Eletrônica

Na atualidade, a Babá já não entra pela porta da frente para atender aos filhos, uma vez que já está lá dentro. Esta nova Babá é a televisão e basta que seja ligada pelo último adulto que sair de casa.

Desta forma, a maioria das "Babás-pessoas" foram sendo substituídas pelas "Babás-eletrônicas" (televisões). Esta situação começou a tomar impulso a partir do momento em que o homem percebeu que este arranjo seria economicamente melhor. Infelizmente, os pais não se dão conta do que pode advir a partir desta situação. Dentre as várias conseqüências, percebe-se o predomínio da falta de uma linguagem comum. Enquanto de um lado temos a figura humana (a criança) de outro temos robôs e desenhos "inocentes" de perseguição constante de um gato a um rato e outros animais (a televisão).

Para atrair o público infantil, a televisão teve a capacidade de "criar" até mesmo os chamados Tele Tubbies que apenas repetem, copiam e tem como forte aliados sua fala simplificada e também os animais.

Pensando nestes personagens, reflito a respeito do nível de capacidade criativa que possuem seus autores. Creio que ao assistir tal programação, a criança deve imaginar que se um animal pode perseguir outro ela também pode fazê-lo. E se o público infantil se detiver nos personagens acima citados, teremos uma sociedade com muita deficiência de vida imaginária.

Preocupa-me tal situação porque outrora a televisão atingia apenas o público jovem e adulto (novelas, não é o momento para falar delas) a quem a massificação atingia mais lentamente. Com o público infantil, entretanto, o processo acontece muito mais rapidamente.

Para exemplificar, relembro um filme que, em 1969, era considerado "ficção": "Perdidos no espaço". É um filme antigo, mas quem o tiver na lembrança perceberá que nossa realidade já existia naquela época.

Recentemente o cinema até ousou criar um filme que considero ser de terror para o público infantil. Num primeiro momento, ao assistirmos "Babe, um porquinho trapalhão" seguimos sua trama com muita graça e inocência. Entretanto, ao analisarmos o filme com mais cuidado, percebemos que ele também possui cenas de terror. São exemplos os momentos em que acontece a morte do porquinho, do pato ou qualquer animal que não siga as normas da fazenda.

Estes são alguns dos motivos que me levam a convidar os pais para que observem atentamente esta situação, pois é preciso cuidar destas crianças que são, afinal, o futuro de nossa gente.

Carlos Cezar Hoffman
Cientista Social
Membro participante de Pesquisa da FERJ

Inscrições permanecem abertas

Na sociedade globalizada em que vivemos, as mudanças no conhecimento são cada vez mais aceleradas e o dinamismo passou a ser uma das principais exigências do mercado de trabalho.

Por este motivo, tornou-se maior também a preocupação dos profissionais de todas as áreas em desenvolver suas habilidades e competências para que possam acompanhar tantas transformações.

Neste sentido, o Centro Universitário de Jaraguá do Sul / FERJ no intuito de atender às necessidades dos profissionais da região, capacitando-os para o desenvolvimento de um trabalho com maior qualidade, abre inscrições para os seguintes cursos de Pós-graduação:

* **Marketing, Propaganda e Vendas**
* **Gestão de Negócios e Finanças**
Obs: Cursos oferecidos em convênio com o Instituto Brasileiro de Estudos e Pesquisas Sócio-Econômicas.
Nº de vagas: 45
Aulas às sextas-feiras à noite e sábados pela manhã
Investimento: 18 x R$186,67

* **Educação Matemática**
Nº de vagas: 45
Inscrição: R$50,00
Investimento: 16 x R$159,50

* **Contabilidade Gerencial e Controladoria**
Nº de vagas: 35
Inscrição: R$ 30,00
Investimento: 15 x R$178,50

* **Currículo Escolar na Educação Infantil e no Ensino Fundamental por Projetos de Trabalho**
Nº de vagas: 35
Inscrição: R$ 60,00
Investimento: 1 + 17 x R$117,00

* **Psicologia e Saúde Mental**
Nº de vagas: 35
Inscrição: R$ 30,00
Investimento: 15 x R$ 197,00

* **Planejamento, Execução e Avaliação de Políticas e Serviços Sociais: área pública e privada**
Nº de vagas: 35
Inscrição: R$ 148,00
Investimento: 15 x R$ 148,00

Maiores informações a respeito dos cursos poderão ser obtidos junto à Coordenação de Pós-Graduação e Pesquisa ou na home page http://www.ferj.rct-sc.br.

Acervo: Biblioteca Pública do Estado de Santa Catarina

Classimóveis

Vende-se Lanchonete e Restaurante Mac Male. Fone 370-4887.

SHALOM SERV'S

SERVIÇOS ESPECIALIZADOS EM LIMPEZA E CONSERVAÇÃO

Chega de preocupação!!! Temos a solução para o seu problema

Profissionais em: jardinagem, portaria, domésticas, ajudantes, babás, recepcionistas.

Área de atuação: condomínios, empresas, residências e indústrias

SERVIÇOS SUPERVISIONADOS E SUPORTE JURÍDICO.

Rua Marcelo Barbi, nº 460 - Vila Lenzi - Jaraguá do Sul - SC

Fone: (47) 275-3279

mpsilva@netuno.com.br

Luz & Cia

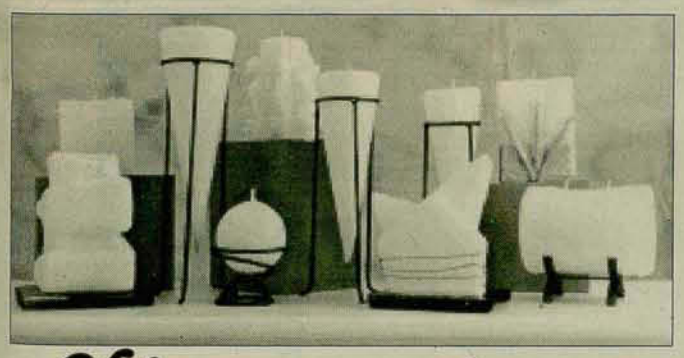

Velas artesanais para todas as ocasiões

Rovena - 372-2396
Rua João Picolli, 165
Apto 105 - Edif. Paloma

Márcia - 376-1248
Rua Padre Aloísio Boing, 520
- Barra do Rio Cerro

rovena@netuno.com.br

Vende-se, próximo Igreja São Judas Tadeu, terreno grande com 8.700m², livre enchente. R$ 90.000,00 negociável. Tratar: 9101-8053.

Troca-se lanchonete em Barra Velha por uma casa em Jaraguá do Sul ou aceita-se carro ou caminhão no negócio. Tratar: (0**47) 446-0556.

VENDE-SE CASA ALVENARIA 180m², com 1 suíte, mais 3 quartos, mais dependências. Local central. Valor **R$ 68.000,00**. Tratar: 275-2634.

Sabe aquela casa que você vive sonhando?

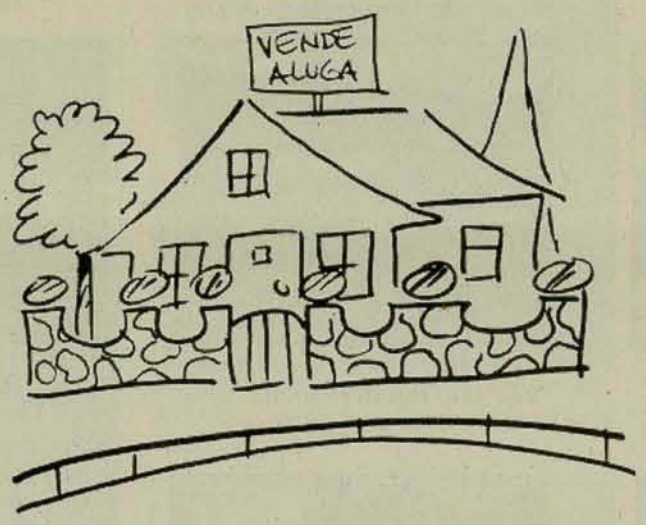

Aqui no CP você encontra.

Ligue e anuncie. 370-7919, 370-8649 e 371-1919

EMPRÉSTIMOS

Sem avalista, SPC e CERASA.
Para funcionários Federais, Polícia Civil, Militar e Pensionistas em até 18 vezes.
Tratar: 371-1214.

VENDE-SE

Apartamento próximo a rodoviária com 1 suíte + 2 quartos. Acabamento de 1ª, mobiliado ou não. Sem mobilia. Entrada R$ 30.000,00 + saldo. Aceita-se carro. Tratar nos fones 371-5054 em horário comercial ou 9984-1308.

FLORIANI EQUIPAMENTOS PARA ESCRITÓRIO

FLORIANI
EQUIPAMENTOS PARA ESCRITÓRIO

20 anos atendendo bem para atender sempre

- Móveis para escritório em geral
- Computadores/impressoras
- Fax
- Relógios de Ponto
- Etiquetadoras
- Check Pronto
- Calculadoras/Máquinas de escrever
- Suprimentos p/ informática
- Papelaria e acessórios em geral

Computadores com ISO 9002 para professores e profissionais liberais em até 36 vezes, outros em até 16 vezes
Monitores Sansung com preços imbatíveis

Rua Venâncio da Silva Porto, 353 - Fone/Fax: (0**47) 275-1492 - Jaraguá do Sul - SC - E-mail: florianiequipamentos@netuno.com.br

Acervo: Biblioteca Pública do Estado de Santa Catarina

INTERIMÓVEIS

Intermediária de Imóveis Ltda.

A Chance do seu Futuro

VENDE:apto. c/ área 206,00m². Cobertura do Ed. Riviera (Próx. Clube Beira Rio). Preço: R$ 100.000,00

VENDE: Apto. contendo 1 suíte + 1 dormitório. Residencial Amaryllis - Apto. 102 - Bloco "E" (Vila Nova) - Preço: R$ 55.000,00

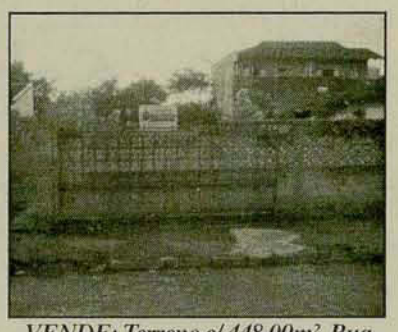

VENDE: Terreno c/ 448,00m². Rua Adolpho A. A. Ziemann (Próx. Canarinho) Preço: R$ 24.000,00

VENDE: Sobrado em alvenaria c/ 256,00m², terreno c/ 360,33m². Rua Richart Piske (em frente nº 134) - Czerniewicz. Preço: R$ 75.000,00

VENDE: Em alvenaria, c/ 70,00m², e terreno c/ 496,00m². Rua Amandos Rengel (Rio Cerro I). Preço: R$ 28.000,00.

VENDE: Alvenaria c/ 120m². Rua José Picolli (Estrada Nova) Preço: R$ 28.000,00

VENDE:Terreno c/ 833,00m². Rua Amazonas (Centro) Preço: R$ 110.000,00

VENDE: Apto. 3 quartos, c/ área de 87m² - residencial Maguilú - Apto. 31 A - Preço: R$ 42.000,00

VENDE: Sala comercial c/ 42,00m². Av. Marechal Deodoro da Fonseca - Ed. Menegotti. Preço: R$ 21.000,00 (Negociável)

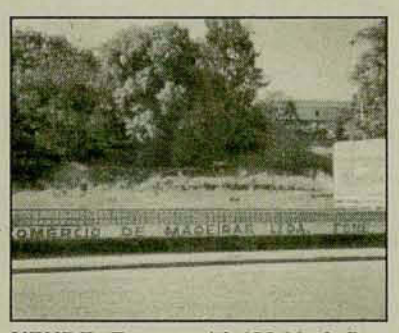

VENDE: Terreno c/ 2.655,00m². Rua Pres. Epitácio Pessoa (Próx. Kohlbach) Preço: R$ 130.000,00

ALUGA: sala comercial c/ aprox. 72,00m². Rua Reinoldo Rau, 86 - 1º andar. R$ 250,00

Prédio em alvenaria c/ 382m² + galpão c/ 352m² em terreno de 480m² - Rua José Emmendoerfer - Preço: 130.000,00 (super negociável)

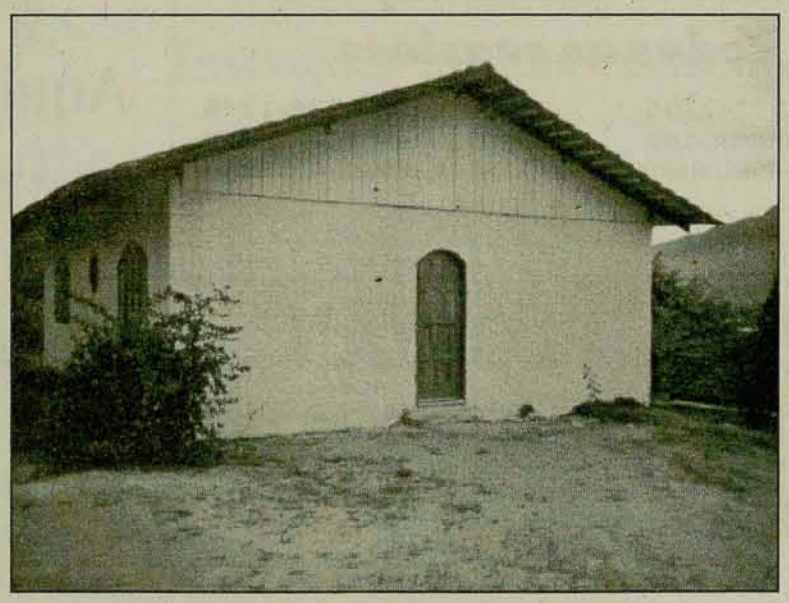

VENDE: Casa em alvenaria c/ 70,00m², terreno c/ 350,00m². Rua 786 - lote 12 (Ilha da Figueira) Preço: R$ 25.000,00

Rua João Picolli, 104 - CEP 89251-590 - Jaraguá do Sul - SC

http://www.imoveis.net/inter - CRECI 0914-J ☎ 371-2117

Acervo: Biblioteca Pública do Estado de Santa Catarina

Chalé Imobiliária

APARTAMENTO. Barão do Rio Branco - Ed. Klein - 130m², 1 suíte + 2 dorm., c/ garagem. R$ 75.000,00

Sobrado alvenaria. Rua Amazonas, 147. Área: 300,00m², const.: 350m². 1 suíte + 5 dorm., c/ garagem.
Valor R$ 215.000,00

CASA ALVENARIA - Rua Maximiliano Hindelmeier, 41. Constr. 128m², área 451,71m², 3 dorm., + dep. empregada c/ garagem. R$ 71.000,00

Galpão - R. Barão do Rio Branco, 242. 345m² + área de escritório. R$ 1.500,00

CASA ALVENARIA - Rua Otto Maier, 66. 2 suítes + 2 dorm., c/ garagem. Valor R$ 450,00

APARTAMENTO - R. Marina Frutuoso, 300 - Ed. Dianthus - 1 suíte + 2 dorm + sala + coz. + bwc social + dep. emp. + área de serviço + garagem c/ 2 vagas - R$ 119.000,00

APARTAMENTO - Cel. Proc. Gomes de Oliveira, 1320. 1 suíte + 2 dorm., c/ garagem mobiliado. R$ 500,00

SALA COMERCIAL - Av. Mal. Deodoro nº 499 - frente ao Colégio São Luis - c/ 250m² - R$ 1.950,00

Terreno - Rua Egon Koch, área 390,00m². Valor: R$ 10.000,00

Casa alvenaria - Rua das Nações Unidas, 25 - Schroeder - área 480m², constr. +ou- 100,00m², 2 dorm., c/ garagem.
R$ 30.000,00

Galpão - BR-280 - Km 60. R$ 1.200,00m². R$ 1.800,00

Imóvel Comercial - a combinar

Sobrado alvenaria. Rua 753, nº 27 - Residencial Renascença - Vila Rau.
Área: 364,70m²
Constr.: 210,00m²
1 suíte + 2 dorm., c/ garagem.
Valor: R$ 130.000,00

Apartamento, Rua Gumercindo da Silva, 600. Const. 90,94m². 1 suíte + 1 dorm., c/ garagem. R$ 45.000,00

APTO - Rua: Epitácio Pessoa, 111 - Ed. Jaraguá com 1 suíte + 2 dorm. + dep. empregada, c/ garagem - R$ 450,00

Casa alvenaria R. João Piermann, 126 - área de 398,40m² - constr. 255,64m² - 1 suíte + 2 dorm. + dep. empregada c/ garagem. Valor: R$ 106.000,00

VENDE-SE
Casa mista, área construída de 60m² - terreno 435,75m². Rua 931, nº 62 - Jaraguá Esquerdo. Valor: R$ 20.000,00

LOCAÇÃO, VENDA, ADMINISTRAÇÃO DE IMÓVEIS
Rua Reinoldo Rau, 58 - Tel: 371-1500 - Fax: 275-1500 - E-mail: imbchale@netuno.com.br
PLANTÃO: 9975-1500

Acervo: Biblioteca Pública do Estado de Santa Catarina

SECULUS Empreendimentos Imobiliários Ltda.

CRECI 1873-J

Imobiliária SECULUS

VENDE - ALUGA - ADMINISTRA

APTOS EM CONSTRUÇÃO

Edifício Tower Center - Rua João Marcatto, esquina com Clemente Baratto
- Apto. n° 703 e 1103: suítes + 1 qto e demais dep. com 1 vaga de garagem - Preço: R$ 65.000,00
- Apto nº 1001 e 1101 - suíte + 2 quartos e demais dep., com duas vagas de garagem - Preço R$ 99.000,00
- Salas comerciais executivas, em diversos tamanhos, com preços a partir de: R$ 38.000,00

Em início de obra - Residencial Sunflower - R. José Emmendoerfer (Próx. a Marechal)
- Apto. nº 101, 106 c/ suíte + 1 qto e demais dep., sacada c/ churrasqueira. Ent. a partir de R$ 5.084,80e assumir parcelas de R$ 723,87 corrigidas pelo Cub.

Residencial Amaranthus Rua Adolfo Sacari - Lateral da Rua Amazonas (SCAR)
- Apto c/ 306,00m², com suíte + 2 quartos, dep. empregada completa, e demais dep., c/ 2 vagas de garagem. Edifício com grande área social (piscinas térmicas, salões de festas, sala de jogos, quadra de esportes, quiosques)

Condomínio Residencial Prímula - Rua Arthur Gumz, Vila Nova (Próx. ao Fórum)
- Apto (tipo 2) c/ suíte + 1 quarto e demais dep., c/ 1 vaga de garagem - Entrada de R$ 37.706,73 e assumir parcelas de condomínio de construção de 925,43).

Condomínio Residencial Phoenix - Rua Barão do Rio Branco
- Apto. nº 202, c/ 153,46m² (c/ 2 vagas de garagem) - Entrada de 39,696 Cub's (R$ 19.285,90) e assumir parcelas de condomínio de construção até final de obra.
- Apto nº 501, c/ 155,02m² (c/ 2 vagas de garagem) - Entrada de 42,430 Cub's (R$ 20,514,02) e assumir parcelas de condomínio de construção até final de obra.

Residencial Amaryllis, Vila Nova - Aptos novos com sacada, churrasqueira, 1 vaga de garagem - suíte + 1 quarto e demais dep., R$ 59.000,00 - suíte + 2 quartos e demais dep. - R$ 75.000,00

Apto c/ 2 quartos e demais dep. - Rua Marina Frutuoso 909 - Centro - R$ 53.000,00

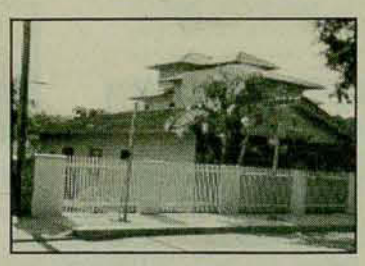

Casa em alvenaria c/ 140m², 3 quartos, sala, cozinha, bwc, terreno c/ 600m² - Rua Luiz Pícolli - R$ 50.000,00 - Aceita sítio Jaraguá do Sul ou região

Casa de madeira - no loteamento juventus, 3 quartos, sala, cozinha, área serviço. R$ 21.000,00

CASAS E APTOS A VENDA

- **Ed. Dianthus - Rua Marina Frutuoso esq. com Ângelo Schiochet:** Apto 303 - c/ 219m² - suíte + 2 quartos, dep. empregada, sacada c/ churrasqueira, 2 vagas de garagens, salão de festas, piscinas - Preço total sem acabamento R$ 100.000,00.
- Casa em alvenaria c/ 181,00m², sendo 120m² (suíte + 2 quartos, bwc social, sala e cozinha) + edícula de 61,00m² (lavanderia, dispensa, churrascaria e garagem) - Rua Guanabara 529, Czerniewicz, próx. Colégio Alberto Bauer - R$ 80.000,00.
- Casa em alvenaria c/ 212,00m², num terreno c/ 420,00m² - Rua Luiz Spézia 101, próx. ao Acaraí, Jaraguá Esquerdo - R$ 120.000,00.
- Casa em alvenaria c/ aprox. 260,00m² - R. Bernardo Dornbusch 1678, Vila Lalau - R$ 150.000,00.
- Casa em alvenaria c/ 4 quartos e demais dep. - Rua Clemente Baratto - Centro - R$ 180.000,00.
- Apto. com 3 quartos e demais dep., Rua Bernardo Dornbusch, 590, Vila Baependi - R$ 55.120,00.
- Apto. c/ 1 quarto e demais dep., rua Procópio Gomes de Oliveira - R$ 28.000,00 e c/ 3 quartos e demais dep., - R$ 42.000,000.
- Casa + apto. com área total de 250,00m², Rua Jorge Buhr, 329, próx. a Ferj - R$ 85.000,00.
- Casa em alvenaria c/ 340,00m² - terreno com 2.000,00m² - próx. a Ferj - R$ 250.000,00.

TERRENOS

- Terreno c/ 450,00m² - Loteamento Versailhes - R$ 14.000,00
- Terreno c/ 364,00m² - R. Erich Sprung - Vila Rau - R$ 15.000,00
- 2 terrenos c/ 1.237,50m² cada - Rua 638, Lot. Pícolli - Vila Rau - R$ 22.000,00 (cada).
- Terreno com 550,00m² na Rua Martin Stahl, próx. ao fórum - R$ 42.000,00.
- Terreno c/ 462,00m² - Loteamento Centenário - R$ 15.000,00.
- Terreno c/ 1.245,00m² - Rua Fritz Hasse - Centro - R$ 85.000,00.
- Terreno c/ 2.655,00m² - Rua Pres. Epitácio Pessoa, próx. ao Kohlbach - R$ 130.000,00.
- Terreno c/ 630,00m² - Rua Joinville, em frente ao Líder Club. R$ 75.000,00 à vista, troca por outro imóvel ou área construída.
- Terreno c/ 441,00m² - Rua Rudolfo Sanson - Ilha da Figueira - Perto do Só Lonas - R$ 19.000,00.
- Terreno c/ 497,68m² - Rua Amábile Tecila Pradi - Jaraguá Esquerdo - R$ 15.500,00.
- Terreno c/ 780,00m² - Condomínio das Azaléias, Jaraguá Esquerdo - R$ 35.000,00.
- Terreno c/ área total de 2.000,00m² (5 lotes) - Rua Júlio Tissi, Nereu Ramos - Valor total R$ 45.000,00.
- 2 terrenos c/ área total de 6.707,00m² - Rodovia BR 280, próx. ao Trevo de Guamiranga - R$ 60.000,00 (cada).
- Terreno c/ 43.689,00m² - Ru Joinville, próx. Persianas Engler.
- Terreno c/ área de 102.752,00m² - Rua Walter Marquardt, próx. ao Posto Cidade II - R$ 250.000,00.
- Terreno c/ 40.000,00m² - Barra do Rio Molha, a 500 metros da gruta - R$ 50.000,00.
- Tereno c/ 62.500,00m² - Rua Luís Sarti, Nereu Ramos - R$ 50.000,00

LOCAÇÃO/APTOS/ CASAS/SALAS

- Galpão Industrial com 750,00m² de áea construída - Rua José Theodoro Ribeiro, 4420.
- Salas comerciais em diversos locais.
- Apto c/ 2 quartos e demais dep. - Rua Guilherme Hering 70, Ed. Erica, Centro - R$ 300,00.
- Apto. c/ 2 qtos e demais dep. - Rua Marina Frutuoso, 909 - Ed. Aster (Fundos do Angeloni) - Centro - R$ 300,00.
- Apto. c/ 2 quartos e demais dep. - Rua 25 de Julho, 170, Ed. Alberto Marangoni (perto Posto Mime) - R$ 300,00.
- Apto c/ suíte + 2 quartos e demais dep. - Rua 25 de Julho 170, Ed. Alberto Marangoni - R$ 430,00.
- Aptos no Resid. Amaryllis, Ru Ângelo Torinelli, Vila Nova (1ª locação), suíte + 2 quartos e demais dep., sacada c/churrasqueira, garagem e box para depósito - R$ 400,00.
- Apto c/ suíte + 2 quartos e demais dep. (Mobiliado) - Rua Procópio G. Oliveira, 1320, Ed. Isabela - R$ 500,00.
- Aptos novos c/ suíte + 1 quarto e demais dep. ou suíte + 2 quartos e demais dep., sacada com churrasqueira (1ª locação, prédio com salão de festas, 1 vaga de garagem e box para depósito) - Rua Emil Burow, 223, Res. Tulipa.
- Aptos novos c/ 1 quarto e demais dep. ou suíte + 1 quarto e demais dep., (1 locação, prédio com salão de festas, 1 vaga de garagem e box para depósito) - Rua Padre Pedro Franken, Ed. Magnólia.

R. EPITÁCIO PESSOA, 421 - SALA 103 - FONE: 371-8814

Acervo: Biblioteca Pública do Estado de Santa Catarina

Engetec Construtora e Imobiliária

Fone/Fax: (047) 370-0919 / 370-0819

E-mail: engetecj@zaz.com.br

Rua Padre Francken, 253

CRECI 934-J

VENDE

1 - CENTRO
Casa em alvenaria com 1 suíte, 2 qtos, dep. empregada, vista privilegiada do centro da cidade - (à 100metros da Av. Mal. Deodoro) - Rua Florianópolis nº 242 - Preço: R$ 100.000,00 sendo R$ 40.000,00 de entrada e saldo em até 24 meses corrigido pela Poupança

2 - CENTRO
Apto Edifício Jguá c/ 3 qtos (1 suíte) + dep. empregada + garagem - Próximo ao Bradesco, Telesc - Ótima localização.
Valor R$ 70.000,00.

3 - CENTRO
Terreno com 3.400,00m², antiga Terplan, entre Verdureira da Raquel e Oficina Mecânica Raboch.
Valor R$ 180.000,00a vista ou em codições a combinar.

4 - CENTRO
Apto no Ed. Minner contendo 3 quartos em frente ao "Foto Loss" (sem garagem) - R$ 35.000,00

5 - CENTRO
Apto. Ed. Isabella, com 1 suíte + 2 quartos, garagem - R$ 65.000,00

6 - CENTRO
Apartamento Ed. Carvalho, suíte, + 2 qtos, demais dep., e garagem. R$ 70.000,00

7 - ILHA DA FIGUEIRA
Casa em alvenaria na Rua José Panstein nº 64, com 100,00m² de área construída em terreno de 390,00m² - R$ 32.000,00 - Negociável

8 - CENTRO
Casa c/ aproximadamente 300m², na Rua José Emmendoerfer, 311 - terreno com 337m².
Valor: R$ 65.000,00

9 - VILA LALAU
Sobrado na Rua Afonso Bartel, 139, com 218m² de construção. Valor: R$ 95.000,00

10 - RUA JOINVILLE
Frente para Rua Joinville - Loteamento Dalmar, próxima sede nova da APAE, terreno com 890,00m² com Prédio Novo contendo +- 900,00m² constituído de salas comerciais e um excelente apto. - R$ 250.000,00 (em condições)

11 - ITAPOÁ - PRAIA
Apartamento, com 2 quartos, a 300mts do mar, com garagem, valor R$ 30.000,00 em condições.

12 - VILA LENZI
Próximo ao Colégio Giardine Lenzi, lote com meia água, T% 5.000,00 entrada + R$ 8.000,00 parcelado, condições à combinar

13 - AMIZADE - Apartamento com 3 quartos, demais depenências e garagem, no Condomínio Residencial Amizade - **R$ 22.500,00 entrada e assumir saldo de R$ 300,00 mensais**

14 - BARRA DO RIO CERRO
Sítio próximo a Malwee, com 170.000,00m² - valor R$ 90.000,00

15 - BARRA DO RIO CERRO
Terreno com 1.636,00m², com 20,00 metros de frente para BR-416 (Jaraguá-Pomerode) - Preço R$ 15.000,00

16 - VILA NOVA
Terreno c/ 425m² próximo ao Fórum
Valor: R$ 33.000,00

17 - VILA LENZI
Terreno localizado na Rua Josephina Vavassori nº 1307, com 800,00m² no valor de R$ 20.000,00

18 - CENTRO
CENTRO MÉDICO ODONTOLÓGICO - CONSULTÓRIOS - sala 803 - (sala de espera, dois consultórios, banheiro, salinha de apoio e garagem - aproximadamente 100m²), **ENTRADA R$ 12.000,00 E SALDO EM ATÉ 30 MESES DE R$ 1.250,00 ORRIGIDO PELO CUB.**

19 - RUA MAX WILHELM
Frente a futura Prefeitura Municipal, esquina com 60,00 metros para Rua Ney Franco e 15,60m para Rua Max Willein, medindo aprox. 1.000,00m², contendo um galpão e um sobrado - R$ 150.000,00 (Negociável)

20 - JARAGUÁ ESQUERDO
Lotes financiados, R$ 2.000,00 entrada saldo em 50 meses

OPORTUNIDADES DA SEMANA:

CONDOMÍNIO RESIDENCIAL AMIZADE

3 quartos - Residencial Amizade (quitado)

Apartamento no 2º andar com 3 quartos, piso, novo em cerâmica, totalmente pintado, demais dependências e garagem. Valor de oportunidade R$ 32.850,00. Aceita-se carro

SHOPING SABINO - (BR-280 - JARAGUÁ/GUARAMIRIM - 1º TREVO)
Terreno de 26.000m², fazen-do frente para a BR-280, c/ 38 metros, c/ construção de salas comerciais totalizando 900m².

PREÇO DE OCASIÃO:
R$ 250.000,00
Aceita-se metade em imóveis de menor valor.

RESIDENCIAL BARTEL
(Ao lado Rodoviária)

3 quartos, 1 suíte, sala, copa, cozinha, área de serviço e garagem.

PREÇO: Pequena entrada e assumir saldo financiado

Casa na Estrada Nova
Com 3 quartos, copa, cozinha conjugada, bwc e abrigo de carro. (casas pré-fabricadas, com blocos de cimento - Anjo/Ex Zonta). Terreno totalmente com escritura, condições de financiamento. R$ 6.000,00 entrada e R$ 9.800,00, condições a combinar.

APARTAMENTO EDIFÍCIO DIANTHUS
R$ 100.000,00
(Próx. Beira Rio). Apartamento no 5º piso, com 1 suíte, 2 qtos, dep. empregada e 2 garagens. Condomínio com piscina, salão de festa, sauna, playground, etc.
ACEITA-SE IMÓVEL MENOR VALOR.

CENTRO
Edifício Gardênia, apartamento 108, bloco 4, contendo 3 quartos, 2 bwcs, sala, copa, cozinha, lavanderia/área de serviço e garagem

R$ 48.000,00 à vista ou em condições a combinar

Acervo: Biblioteca Pública do Estado de Santa Catarina

RESPONDA RÁPIDO:

VC.Z

Quem entregou mais uma obra no prazo previsto?

SÓ PODIA SER A FUTURO!

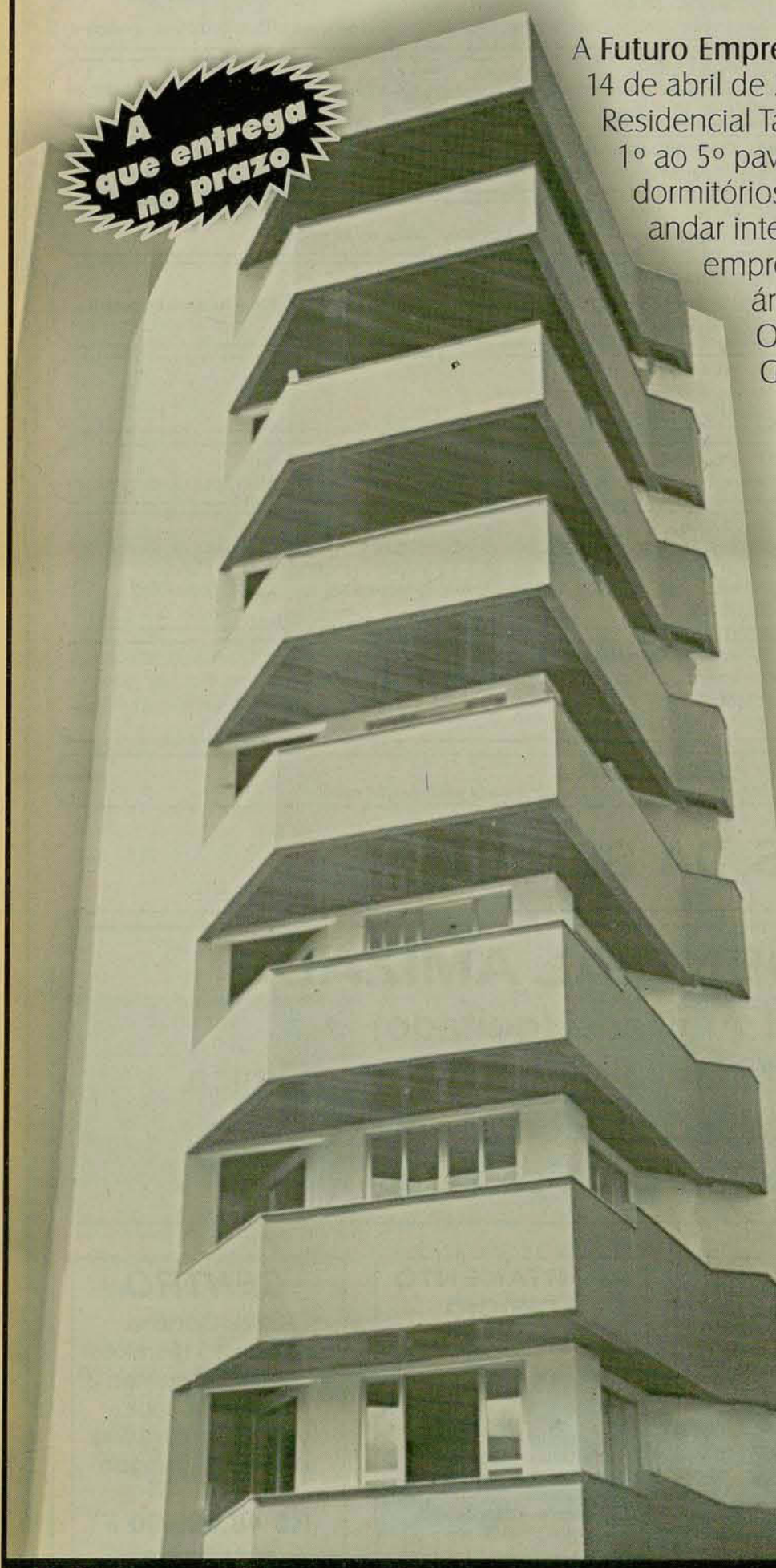

A **Futuro Empreendimentos Imobiliários Ltda**. entregou, no dia 14 de abril de 2000, as chaves dos apartamentos para os proprietários do Residencial Talismã. O edifício conta com 7 andares, sendo do 1º ao 5º pavimento somente 2 unidades por andar (com 2 e 3 dormitórios). No 6º pavimento foi construído um apartamento de andar inteiro (penthouse) com lavabo, closet, dependência de empregada e sacada no quarto da suíte. No 7º andar existe a área de lazer com salão-de-festas, churrasqueira e piscina.

O diretor presidente da empresa, Deoglair Edilson Gesser, informa:

"100% das unidades estão vendidas, mas a Futuro está comercializando o Residencial Esmeralda, um prédio similar ao Residencial Talismã, inclusive em local próximo".

O Residencial Talismã está situado na Rua Jorge Lacerda, lateral da Reinoldo Rau.

Parceiros de confiança da Futuro:

MAX MOHR (0xx47) 338-0087

Thyssen Sûr (0xx48) 248-7244

Imperbras (0xx47) 323-3187

MF Madeireira Flórida Ltda. (0xx47) 370-7550

Bernardi Esquadrias de Alumínio Ltda. (0xx47) 373-0362

Sistentec (0xx47) 323-6218

Haveg comercial (0xx47) 275-3462

eliane Revestimentos Cerâmicos (0xx48) 222-8233

Maçol Casa & Construção (0xx47) 371-0550

Bertin Ferro para Construção (0xx47) 370-7052

Mundial Granitos (0xx47) 332-1266

Depósito de Areia e Brita MIRO (0xx47) 275-1297

Cerâmica Krutzsch (0xx47) 371-2890

LAM Serviços 9975-4380

Esquadrias Zanotti 9991-0923

Empreiteira Malacarne 9975-3026

FUTURO
EMPREENDIMENTOS IMOBILIÁRIOS

Rua Quintino Bocaiúva, 64 - Tel.: 372-0657 / 9973-5304
Jaraguá do Sul, SC - futuro@netuno.com.br

Líder de mercado em edifícios com 7 andares

Acervo: Biblioteca Pública do Estado de Santa Catarina

Creci 1749-J **275-3412**

ITAIVAN

REPRESENTAÇÕES IMOBILIÁRIAS LTDA.

275-3136

ITAIVAN REPRESENTAÇÕES IMOBILIÁRIAS LTDA.

Caixa Postal 482

COMPRA VENDE ALUGA ADMINISTRA

REF 1608

CASA NOVA CZERNIEWICZ com 195,73m² - suite c/ hidro + 2 dorm. R$ 22.000,00 + financ. HSBC

REF 1659

CASA MISTA JARAGUÁ ESQUERDO com 106m² - 3 dorm. R$ 25.000,00

REF 1657

MORRO DA BOA VISTA ILHA DA FIGUEIRA c/ 32m² - terreno c/ 360m². R$ 13.000,00

REF 1647

CASA/CENTRO NEREU RAMOS com 96m² - 3 dorm., terreno com 90m². R$ 17.000,00 + financ. R$ 356,00 p/m Toda c/ piso cerâmico

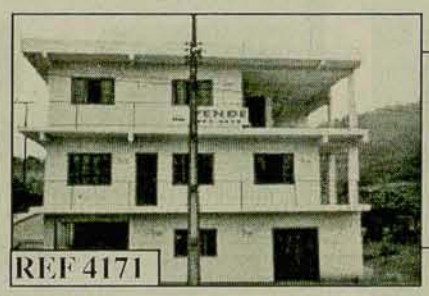
REF 4171

PRÉDIO RESID. ESTRADA NOVA - c/ 3 quartos, 1 por andar, c/ 100m² cada. Apenas R$ 70.000,00

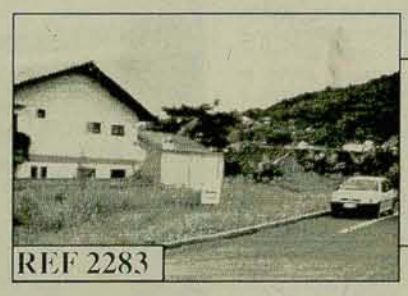
REF 2283

TERRENO ESQUINA VILA NOVA com 800m². R$ 48.000,00 Rua Asfaltada

REF 2304

TERRENO COMERCIAL NEREU RAMOS com 10.123,75m² R$ 55.000,00 ótimo para indústria

REF 4170

Prédio Resid. Estrada Nova - c/ 3 aptos - 1 por andar - c/ 100m², 3 dorm. cada, por apenas R$ 70.000,00

REF 1493

AMIZADE - VERSALHES II, com 288m², suíte + 3 dorm., terreno com 450m². R$ 120.000,00

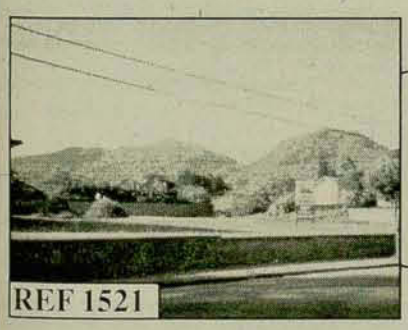
REF 1521

PRÓX. DUAS RODAS CENTRO - Terreno com 2.500m². Alto padrão. Consulte-nos!

REF 1674

CENTRO - c/ 191,10m², 4 dorm., sendo 1 suíte, sala em 2 ambientes, sala jantar, sala tv, garagem para 2 automóveis. R$ 95.000,00

REF 2302

TERRENO ESQUINA AMIZADE - VERSALHES II - com 573m² - R$ 16.000,00

REF 4168

APTO. CENTRO - ED. RIVIERA, com 170,90m² - suíte + 2 dorm. R$ 80.000,00 Prédio c/ elevador, 2 vagas de garagem

REF 1593

CASA/BOA VILA RAU - com 221m², 4 dorm., garagem para 4 carros, terreno com 560m². R$ 25.000,00 sinal + financ. Toda com piso cerâmico

REF 1646

SOBRADO AMIZADE com 200m², 6 dorm., 3 bwc. R$ 47.000,00

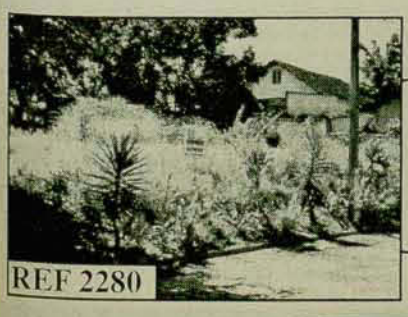
REF 2280

TERRENO CENTRO - com 311,42m² R$ 29.000,00 Próx. Jangada

REF 1549

CASA MISTA JOÃO PESSOA - com 116m², 3 dorm., terreno com 1.400m². R$ 27.000,00 Com banheira hidromassagem

REF 1673

CASA ALVENARIA. BOA CHICO DE PAULA - c/ 160m², 3 dorm., 2 bwc. R$ 40.000,00

Rua Padre Pedro Francken, 65 - Centro - Plantão - 973-9674 / 9102-0820

Acervo: Biblioteca Pública do Estado de Santa Catarina

Girolla IMÓVEIS LTDA

R. DOMINGOS DA NOVA, 449

Fone/Fax: 275-0174 - 371-3124 - 275-0722

PLANTÃO: 275-0003 - 275-0174 - 9975-0886 - 9973-9093 - 9975-1856

CRECI 001367 - J

VENDAS

APARTAMENTOS

Cód. 3004 - Ed. Carlos Spézia - 3 quartos, dep. empregada, garagem, R$ 53.000,00
Cód. 3020 - Ed. Riviera - centro - 2 qtos - R$ 25.000,00 + financ.
Cód. 3029 - Ed. Agata - Novo c/ suíte, 2 qtos, sacada com churrasqueira - R$ 90.000,00
Cód. 3030 - Ed. Otávio Correa - com suíte, 2 qtos, sala, 2 ambientes - R$ 50.000,00 + finan.
Cód. 3033 - Ed. Gardênia - 3 quartos, 2bwc, c/ garagem - R$ 48.000,00
Cód. 3034 - Ed. Barão - suíte, 2 quartos, c/ garagem - R$ 55.000,00 - aceita casa de menor valor na praia de Itapoá
Cód. 3038 - Ed. Jacó Emmendoerfer - 2 quartos, 2 bwc, c/ garagem - R$ 53.000,00
Cód. 3041 - Ed. Atenas - Mobiliado, suíte, 3 quartos, salas c/ sacada, 2 vagas garagem.
Cód. 3043 - Ed. Florença - suíte c/ hidromassagem, 2 qtos, cozinha mobiliada, 2 vagas garagem - R$ 106.000,00.
Cód. 3044 - Ed. Carvalho - suíte + 2 qtos, dep. de empregada - R$ 70.000,00
Cód. 3045 - Ed. Florença - 2 quartos, dep. empregada com bwc, garagem - R$ 49.000,00.
Cód. 3046 - Ed. Jaraguá - 2 qtos + dep. de empre-gada c/ garagem. R$ 50.000,00 - aceita casa
Cód. 3291 - Ed. Giovana - Vila Lalau - suíte, 2 qtos - R$ 40.000,00
Cód. 3311 - Res. San Gabriel - 3 qtos, bwcm garagem - R$ 22.000,00 + financiamento
Cód. 3313 - Res. Ilha dos Açores - aptos novos com suíte + 1 quarto - R$ 45.000,00
Cód. 3351 - Ed. Anna Cristina - Vila Nova - sistema de condomínio fechado, c/ 1 suíte + 2 qtos, sacada c/ churrasqueira c/ elevador
Cód. 3352 - Ed. Amarilys - novo, c/ 1 suíte + 1 qto, c/ garagem - R$ 55.000,00 - Aceita carro, e parcelamento.

CASAS DE ALVENARIA

Cód. 1003 - Centro - c/ 190m², 3 qtos - R$ 73.000,00
Cód. 1016 - Centro - c/ 331m², c/ suíte + 3 qtos, piscina - R$ 260.000,00
Cód. 1027 - Centro - Rua Ângelo Schiochet c/ 1.292,00m², edificado c/ casa de alvenaria R$ 180.000,00
Cód. 1030 - Centro - c/ 230m² - suíte + 2 quartos - R$ 110.000,00.
Cód. 1072 - Amizade - c/ 200m², c/ suíte, 2 quartos, terreno c/ 1.140m² - R$ 130.000,00
Cód. 1097 - Baependi - 197,80m², com suíte + 2 quartos, churrasqueira, garagem para 2 carros. Aceita casa em Joinville (B. Atiradores, América ou Saguaçu).
Cód. 1113 - Barra - c/ 147m², suíte c/ clossed, 2 quartos, cozinha mobiliada. Aceita troca c/ casa de maior valor c/ piscina
Cód. 1118 - Barra - c/ 150 m², suíte + 2 quartos - R$ 85.000,00
Cód. 1175 - c/ 205m² - suíte, + 2 qtos, terreno c/ 1.220,00 - R$ 85.000,00
Cód. 1177 - Czerniewicz - c/ 170m², sobrado novo c/ suíte + 2 quartos - R$ 88.000,00
Cód. 1178 - R. Guanabara - 200m² - suíte + 2 qtos. R$ 75.000,00. Aceita carro e terreno.
Cód. 1191 - Ilha da Figueira - 200m², suíte + 2 qtos, garagem para 2 carros. R$ 75.000,00
Cód. 1204 - Ilha da Figueira - nova c/ 160m², c/ 4 qtos - R$ 50.000,00
Cód. 1207 - Ilha da Figueira - 156m², com 4 quartos, 2 bwc's, terreno com 450,00m² - R$ 45.000,00.
Cód. 1214 - Nova Brasília - c/ 230m², c/ suíte, 2 quartos - R$ 96.000,00
Cód. 1221 - Jguá Esquerdo - 3 suítes, chur., piscina, semi-mobiliada - R$ 210.000,00
Cód. 1222 - Jguá Esquerdo - 1 suíte + 2 quartos - R$ 49.000,00
Cód. 1223 - Jaraguá Esquerdo - 70m² - 3 quartos, 1 bwc - R$ 22.000,00 +financiamento
Cód. 1232 - João Pessoa - 3 qtos, 2 bwc, sala, copa, cozinha, lavanderia e garagem - R$ 50.000,00. Aceita apto de menor valor.
Cód. 1233 - João Pessoa - 150m², suíte + 2 quartos, garagem para 2 carros. R$ 50.000,00, aceita terreno como parte pagto.
Cód. 1320 - Vila Lenzi - 270m², suíte com closed, 2 quartos, sala íntima, lavabo, churrasqueira, garagem para 2 carros, mobiliada, terreno com 930m².
Cód. 1352 - Vila Nova - c/ 376m², c/ suíte, 2 qtos, piscina - R$ 240.000,00

Cód. 3217

R. José Emmendoerfer - 3 qtos., 2 bwc, semi-mobiliado

Cód. 1447

São Luiz - com 3 quartos - **R$ 32.000,00**

Cód. 1356

Vila Nova - 246,00m², com 4 quartos. **R$ 65.000,00**

Cód. 3098

Baependi - 3 qtos, 2 bwc, c/ garagem. **R$ 55.000,00** - aceita casa maior valor

Cód. 1297

Vila Lalau - c/ 156m², 3 qtos. **R$ 55.000,00**

Cód. 1191

Figueira - com 200m², suíte + 2 quartos. Terreno com aprox. 1000m² - R$ 75.000,00

Cód. 1253

R. João Planinschek - c/ 220m², c/ 3 qtos, 2 bwc, escritório, salão de festas c/ churrasqueira. **R$ 70.000,00**

Cód. 1026

Centro - c/ 117,00m², com 3 quartos. R$ 69.000,00

Cód. 1374 - Vila Rau - Cond. Águas Claras - 2 qtos. - R$ 11.0000,00 + financ.
Cód. 1431 - São Judas - próx. Recreativa Breithaupt - 3 quartos, 2 bwc - R$ 25.000,00 + financ.
Cód. 1984 - Corupá - c/ 298m², c/ suíte + 2 qtos - R$ 115.000,00
Cód. 1985 - Guaramirim - 156m² - 3 qtos, 2 bwc, terreno com 1.250m² - R$ 90.000,00

TERRENOS

Cód. 2003 - Centro - 375m² - R$ 50.000,00
Cód. 2007 - Centro - próx. Angeloni c/ 1.020m² - R$ 60.000,00
Cód. 2013 - Centro - Reinoldo Rau, c/ 975m² - R$ 280.000,00
Cód. 2014 - Centro - 421m² - R$ 30.000,00
Cód. 2051 - Água Verde - c/ 400m² - R$ 16.000,00
Cód. 2072 - Amizade - 20.570m² - R$ 150.000,00
Cód. 2075 - Amizade - Res. Versalhes - com 450m² - R$ 16.500,00
Cód. 2097 - Próx. futura Prefeitura c/ 1.018m² - R$ 150.000,00
Cód. 2099 - Baependi - com 879,90m² - R$ 60.000,00
Cód. 2112 - Barra - c/ 300m² - R$ 13.000,00 - próx. Sup. Breithaupt
Cód. 2113 - Res. Satler - Barra c/ 346,62m² c/ asfalto - R$ 10.500,00
Cód. 2118 - Res. Joaquim Girolla - Barra - c/ 420m² - R$ 22.500,00 c/ asfalto
Cód. 2151 - Chico de Paula - c/ 2.500m² - próx. Posto Marcolla - R$ 60.000,00
Cód. 2175 - Czerniewicz - c/ 1.141,40m² - R$ 25.000,00
Cód. 2177 - R. Roberto Ziemann - área c/ 8.658m²
Cód. 2292 - R. Waldemar Grubba - próx. Met. Trapp c/ 409,50m² - R$ 50.000,00
Cód. 2317 - Vila Lenzi - 581,65m² (18,50 x 20,50) - R$ 27.000,00
Cód. 2358 - Vila Nova - c/ 338m² - R$ 29.000,00
Cód. 2360 - Vila Nova - C/ 719,20m² - próximo Forum - R$ 39.000,00
Cód. 2373 - Vila Rau - c/ 350m² - R$ 13.000,00
Cód. 2374 - Vila Rau - c/ 337m² - R$ 13.500,00 aceita parc.
Cód. 2377 - Vila Rau - Rua Erwino Menegotti - esquina c/ 581,85m² - R$ 25.000,00
Cód. 2446 - Estrada Nova - c/ 1.155,00m² - R$ 24.500,00
Cód. 2456 - Três Rios do Sul - área de 2.500,00m² - R$ 25.000,00
Cód. 2980 - Guaramirim - R. 28 de Agosto c/ 445m² - Entrada de R$ 15.000,00 + 12 vezes de R$ 1.000,00
Cód. 2982 - Rod. SC-413 - Km 10 - c/ 49.872,00m² - R$ 40.000,00
Cód. 2986 - Guaramirim - Estrada Rio da Prata c/ 135.000,00m² - R$ 50.000,00
Cód. 2988 - Guaramirim - próx. Fábrica Elite - 9.144,85m² - R$ 35.000,00

SALAS COMERCIAIS

Cód. 4002 - Centro - Ed. Tower Center - 5° andar c/ 2 garagens. Entrega p/ Fevereiro/2001 - R$ 28.270,00 - Entrada + parcelas
Cód. 4004 - Centro - Ed. Market Place - 4º andar - 44,59m² + garagem - R$ 35.000,00
Cód. 4010 - Centro - ao lado Bco Brasil - Centro Comercial c/ 7 salas - R$ 350.000,00

LOCAÇÕES

Casas

Cód. 604 - Casa alv. com 2 quartos, próx. Hospital Jaraguá - R$ 275,00
Cód. 606 - Casa de alv. com suíte +3 quartos, dep. empregada em terreno c/ 1.400 m² - R$ 600,00
Cód. 607 - Casa alv. com 3 quartos, próx. Weg II - R$ 350,00
Cód. 611 - Casa NOVA de alv. c/ suíte + 2 qtos, próx. ao Móveis Pradi. R$ 420,00
Cód. 616 - Casa alv. com 3 quartos - Vila Baependi - R$ 350,00

Apartamentos

Cód. 626 - Apto. c/ suíte + 2 quartos, dep. de empregada - Ed. Carvalho - R$ 450,00
Cód. 628 - Apto. c/ suíte + 1 qto. - Ed. Eldorado - R$ 480,00
Cód. 629 - Quitinete p/ 1 pessoa - Nova Brasília - R$ 120,00
Cód. 630 - Apto. c/ 1 quarto - próx. a Weg II - R$ 200,00
Cód. 633 - Apto. c/ 2 qtos - final da Marechal - R 280,00
Cód. 634 - Apto. com 2 quartos - próx. ao Breithaupt da Reinoldo Rau - R$ 350,00
Cód. 635 - Quitinete no Ed. Marquardt, a partir de R$ 180,00
Cód. 641 - Apto. c/ suíte, 2 qts - Ed. Centenário - R$ 300,00
Cód. 655 - Apto c/ suíte + 2 qtos - Ed. Santa Terezinha - R$ 360,00
Cód. 660 - Apartamento c/ 3 quartos no calçadão - R$ 350,00

Salas comerciais

Cód. 668 - Sala coml. c/ 60m² - próx. Angeloni - R$ 290,00
Cód. 670 - Sala coml. c/ 70m², carpet, c/ divisória. São 2 ambientes, recepção, 2 bwc's - Ed. Chiodini - R$ 200,00
Cód. 683 - Salas coml c/ 50m² na R. Jorge Lacerda. R$ 180,00 - 2º piso
Cód. 687 - Sala coml. c/ 90m² (incluindo mesanino) lateral da Marechal - R$ 650,00

Galpões

Cód. 802 - Galpão c/ mesanino - R$ 990,00 - Próximo Florisa
Cód. 804 - Galpão c/ 15 x 15 - em terreno c/ 1070m² - Rua Barão do Rio Branco - R$ 1.500,00
Cód. 806 - Galpão c/ 260m² em terreno c/ 500m² - próx. Terminal Rodoviário - R$ 560,00

DISPOMOS DE FINANCIAMENTO BANCÁRIO JUNTO AO HSBC PARA AQUISIÇÃO DO SEU IMÓVEL. CONSULTE-NOS

Acervo: Biblioteca Pública do Estado de Santa Catarina

Girassol
IMÓVEIS

- COMPRA
- VENDE
- ALUGA
- ADMINISTRA

☎PABX **371-7931**

CRECI 1741-J

Cód. 1001

SCHROEDER
(CENTRAL)

OFERTA ESPECIAL

Casa em alvenaria
(falta reboco externo)
70m² (2 quartos), garagem para 2 carros,
lote com 600m (esquina),
próximo Cayman Malhas

R$ 20.000,00

Cód. 1001

SCHROEDER
(CENTRAL)

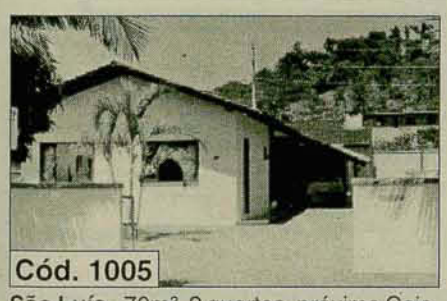
Cód. 1005

São Luís - 70m², 2 quartos, próximo Caic.
R$ 36.000,00

Cód. 1007

Vila Lenzi - 115m², 2 quartos, 2 vg. gar.,
R$ 55.000,00

Cód. 1014

Garibaldi - 70m², 3 quartos, próx. Salão 25 - **R$ 30.000,00**

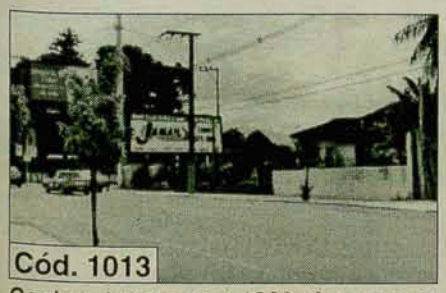
Cód. 1013

Centro - terreno com 1000m², casa com 230m². Aceita apto. - **R$ 150.000,00**

OPORTUNIDADE IMPERDÍVEL

Venda de ponto comercial

Pontos de venda da Panificadora PÃO QUENTE (Equipadas)

* Rua Reinoldo Rau (Próx. Posto Mime)

* Rua Epitácio Pessoa (Próx. Bombeiros)

Preço de venda sob consulta

Cód. 3001

Santa Luzia - próximo Frigumz (Centro)
Entrada **R$ 200,00** e **R$ 150,00 mensais**

Cód. 3002

Centro - terreno com 3.366m², casa em alvenaria - 150m² - **R$ 165.000,00**

Cód. 0004

Água Verde - 3 quartos, próximo Posto Marcolla - **R$ 230,00**

Cód. 0022

Vila Lalau - Próx. Weg II, 3 quartos, casa nova - **R$ 400,00**

Rua Cel. Procópio Gomes de Oliveira, 654 - Centro - Jaraguá do Sul

Acervo: Biblioteca Pública do Estado de Santa Catarina

CASA & CIA

Na hora de construir ou reformar, escolha sempre o melhor lugar

Aqui você encontra materiais de construção, móveis, decoração e serviços

AMBIENCE COZINHAS

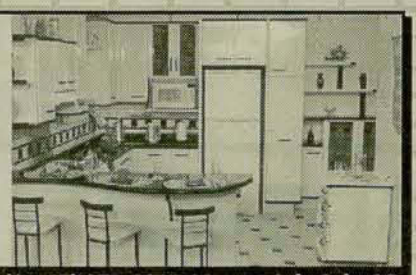

- COZINHAS PLANEJADAS
- ÁREAS DE SERVIÇO
- ARMÁRIOS PARA CLOSET

Rua 13 de Maio, 400 - Czerniewicz -Fone/Fax (0xx47) 371-0916 / Jaraguá do Sul - SC
Home-page: www.ambience.com.br e-mail: ambience@ambience.com.br

BERTIN FERRO PARA CONSTRUÇÃO

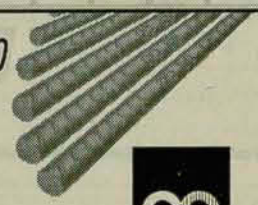

- Estribos Dobrados • Vigas e Colunas Soldadas
- Telas Soldadas • Arames Recozidos • Kit para Sapatas
- Espaçadores • Pregos polidos e galvanizados
- Ferros CA 50/CA 60 barras retas com 12 metros

Vendemos pelo cartão CONSTRUCARD

GERDAU

Rua Walter Marquardt, 756 - Jaraguá do Sul - SC 370-7052

Divi lex

MÃO-DE-OBRA ESPECIALIZADA

- Divisórias • Forros
- Papel de Parede • Toldos
- Portas Sanfonadas • Persianas

Grande variedade de papéis de parede

Rua Barão do Rio Branco, 465
Fone/Fax (0xx47) 371-2910
Jaraguá do Sul, SC

Espaço & Arte

Telefone/Fax 371-9353

A maior diversificação de puxadores para móveis

Linha "Pial Plus" de tomadas e interruptores com preços imbatíveis

Rua Barão do Rio Branco, 411, Sala 04 - Centro - Jaraguá do Sul - SC

Portec AUTOMATIZAÇÕES

Venda e Manutenção de Portões Eletrônicos, vídeo porteiro, alarmes sem fio e interfones

HDL SAMSUNG PROLIFT

Tel. (0xx47) 275-3098/9973-9427
Rua Walter Marquardt, 131 - sala 5
Jaraguá do Sul, SC

BAU&ART Construtora e Empreendimentos Imobiliários Ltda. CREA 043147-0

Rua 25 de Julho, 144 - Vila Nova
Jaraguá do Sul, SC - Home-page: www.baueart.com.br
Tel. 370-7537

Instaladora Hidráulica IDEAL

Disk Conserto - SOS 24 horas
9973-5375
Rua Bernardo Dornbuch, 589 - sala 2
Tel. 275-3123 - Vila Baependi - Jaraguá do Sul

COMERCIAL PIERMANN MAT. DE CONSTRUÇÃO

DISK 371-2000

Rua Maria Umbelina da Silva, 35 - Vila Lenzi
E-mail: piermann@netuno.com.br

Personal PISCINAS

Rua Walter Marquardt,744
370-8200
Rua Bernardo Dornbusch, 2630
372-1798

- Piscinas em fibra e vinil
- Banheiras
- Móveis
- Acessórios
- Produtos

Elite Móveis

O LUGAR CERTO PARA DECORAR SUA CASA

275-1721 / 371-6402
Fax 275-2055

Rua Barão do Rio Branco, 340 - Jaraguá do Sul - SC

DICA DA SEMANA

Problema de mofo nas paredes, resolva da seguinte forma: Lave muito bem a área mofada com água sanitária diluída em água e deixe secar. Espere algumas semanas e se o mofo voltar, repita a operação. Se houver infiltrações ou vazamentos, você precisa eliminar o problema. Depois, passe seladora e pinte.

Acervo: Biblioteca Pública do Estado de Santa Catarina

VILSON

CORRETOR DE IMÓVEIS

CRECI 4936

Rua: Cel. Procópio Gomes de Oliveira, 1207 **Fone 371-2357**

REF. 109 - CHICO DE PAULO - Casa alvenaria com 100m², 3 quartos, sala, cozinha, bwc. Rua Chico de Paulo, 1630. **R$ 45.000,00**

REF. 119 - JARAGUÁ ESQUERDO - Casa alvenaria com 130m², 3 quartos, sala, cozinha, bwc. Rua: Luiz Chiodini, próx. Juventus. **R$ 20.000,00**

REF. 150 - CASA ANA PAULA - Casa em alvenaria com 140m², 3 quartos, sala, cozinha, banheiro, garagem. Rua Adenor Horongoso, 277. **R$ 35.000,00** (Aceita carro)

REF. 133 - VILA LALAU - Casa alvenaria com 162m². Com 3 quartos, sala, cozinha, banheiro. Rua: Ernesto Lessmann, 536. **R$ 65.000,00**

REF. 127 - VILA LALAU - Casa alvenaria com 80m², 3 quartos, sala, cozinha, lavanderia, garagem. Rua: Ernesto Lessmann, 546. **R$ 27.000,00**

REF. 129 - VILA RAU - Casa mista com 84m², terreno 532m², 4 quartos, sala, cozinha, lavanderia, garagem. Rua: Waldemar Rau, 862. **R$ 28.000,00**

CHÁCARA

- FIGUEIRA - Com 20.000m², casa, 2 pequenas lagoas, água nascente, energia elétrica, palmitos, com escritura, negociável, aceita troca..... R$ 23.500,00
- RIBEIRÃO GRANDE - 75.000m², casa madeira, galpão novo, carroça, jipe, algumas aves..... R$ 25.000,00
- BARRA - 16.000m², semi plana, próxima ao Parque Malwee..... R$ 45.000,00

• IMÓVEIS

Procuro casa ou apartamento para alugar urgente. Contato 275-0051 ou 9102-1110.

Barbada - Vende-se sobrado de alvenaria, praia de Itajuba. Aceita proposta. Tratar: 372-0096 ou 9975-0771.

Vende-se casa alvenaria, 180m², com 1 suíte, mais 3 quartos, mais dependências. Local central. Valor **R$ 68.000,00.** Tratar: 275-2634.

Vende-se próximo Igreja São Judas Tadeu, terreno grande c/ 8.700m², livre inchente. R$ 90.000,00 negociável. Tratar: 9101-8053.

Vende-se sobrado na Vila Nova, semi-acabado. Saída para duas ruas, 2 garagens, churrasqueira, área de serviço, cozinha, 3 qtos, sala, etc. Aceita-se terreno ou carro no negócio. Tratar: 9962-0139.

Vende-se apartamento próximo a Rodoviária, com 1 suíte + 2 quartos. Acabamento de 1ª, mobiliado ou não. Sem mobilia: entrada R$ 30.000,00 + saldo. Aceita-se carro. Tratar nos fones: 371-5054 em horário comercial ou 9984-1308.

• TERRENOS

Procuro terreno para comprar urgente. Contato 275-0051 ou 9102-1110.

Vende-se terreno 14,5 por 26m². Rua Maria Demathe Naghel, bairro São Luís. Rua asfaltada. R$ 12.000,00.

Vende-se terreno 80.000m² na comunidade Natal em Corupá. Valor R$ 10.000,00, terreno em declive com Marcos. Tratar: 9973-8189, 275-2006 e 371-7015.

Vende-se terreno com 721,57m², 27m² de frente e 26,72m² fundo, lote nº 2. Valor R$ 25.000,00. Aceita-se veículo. No Condom. Azaléia. Tratar: 9973-8189, 275-2006 e 371-7015, com Marcos.

• DIVERSOS

Compro telefone urgente. Pago com carro + dinheiro. Ligar para 9102-1110.

Vende-se computador, com kit multimídia e 1 impressora LX 300. Total R$ 700,00. Tratar: 9101-5171, com Edilson.

Vende-se máquina de costura zig-zag singer, pouco uso. Tratar: 9962-0139.

Vendo coelho limpo, entrega à domicílio. Tratar: 276-0167.

Vende-se esteira elétrica semi-nova. R$ 350,00. Tratar: 376-1286.

Vende-se um carrinho de bebê borigoto (marca), 3 posições, semi-novo. Tratar: 275-2634 ou 371-6238.

Precisa-se de vendedores de placas e adesivos. Tratar: 275-0203 ou 371-8351.

A vida merece uma trégua. Invista nela.

Residencial Verde Mar

Em Piçarras

PROMA

CONSTRUÇÃO E PLANEJAMENTO

O EDIFÍCIO

* 11 Pavimentos
* 02 Elevadores
* 03 Aptos por andar
* 02 Vagas de garagem
* Garagens para visitantes
* Depósito individual na garagem
* Salão de Festas Social
* Portão e Porteiro Eletrônicos
* Revestimento Externo em Pastilhas
* Instalação para água quente
* Quadra de Esportes
* Churrasqueira externa com 2 ambientes
* Play Ground

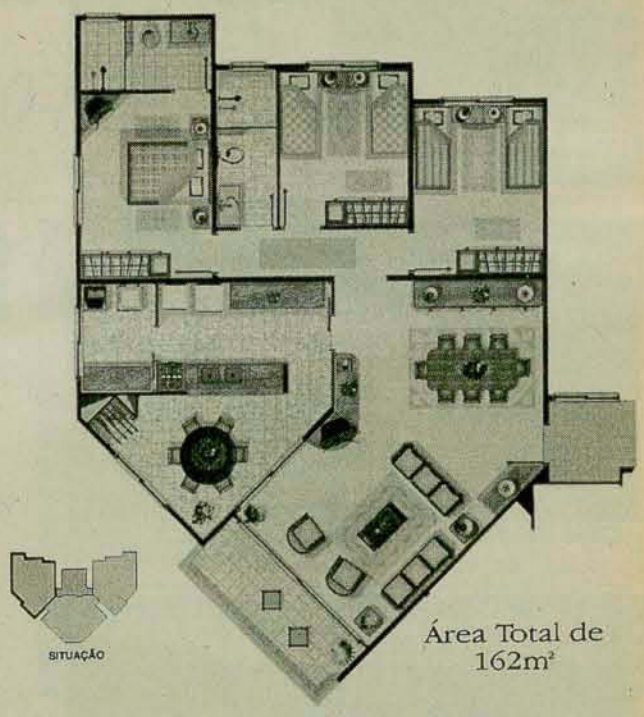

TODOS OS APARTAMENTOS COM VISTA PARA O MAR

Localização: Avenida Nereu Ramos, Piçarras
Terreno com 3.600m²

Construção em forma de condomínio

Parcelas mensais a partir de R$ 1.066,81 (corrigido pelo CUB Jan/2000)

VENDAS

SECULUS Empreendimentos Imobiliários Ltda. CRECI 1873-J

Imobiliária SECULUS

0xx47-371-8814

RUA EPITÁCIO PESSOA, 421 - SALA 103 - CENTRO
JARAGUÁ DO SUL - SC

Acervo: Biblioteca Pública do Estado de Santa Catarina

DEJA Imóveis

Parecer Comercial
Vende - Administra
Compra - Aluga

Realizando seu sonho imobiliário

DEFRONTE AO FÓRUM - CRECI 001770-J
JARAGUÁ DO SUL - SC

FONES/FAX (047) 275-2990
- 275-2920
- 275-2777

VENDA

Casa semi comercial na Rua- Carlos Egert, próx. a Ponte – **R$ 70.000,00**

Casa próx. Ao Botafogo, com 120m² – salão de festa – **R$ 55.000,00**

Casa no Ana Paula III, com 03 qtos
R$ 30.000,00

Galpão p/ Ind. Pequena na Rua- Campo Alegre – **R$ 45.000,00** – neg.

Casa na Ignacio Zacko de 02 pisos, com 05 qtos – **R$ 100.000,00** - Barbada

Terreno com 14 x 32 = 308m2 – com casa de madeira – **R$ 22.000,00** – na Vila Lenzi

Casa de 120m2 no Bairro Czernievicz, lote de 450m2. **R$ 48.000,00.**

ULTIMAS UNIDADES NO EDIF. RESIDENCIAL MORADA DO SOL

BAIRRO VILA NOVA EM FASE DE ACABAMENTO

Casa alto padrão, Bairro Czernievicz, lote de 727m2. **R$ 130.000,00.**

CASAS:

→ Casa de madeira no lot. Manfrini – Jaraguá esquerdo - R$ 20.000,00 – neg. aceita carro no valor de R$ 10.000,00

→ Casa mista no lot. Miranda com 96m2 – 03 qtos, sala, cozinha, banheiro, lavanderia, toda de piso, garagem – R$ 20.000,00 – neg. aceita imóvel

→ Casa de madeira na Rua- Euzebio Depoy, com terreno de 940m2 R$ 48.000,00 – neg. aceita R$ 25.000,00 entrada restante em imóveis ou carro(colocar em destaque)

→ Casa de alv. no Águas Claras(Ilha da Fig.), contendo 150m2 , 03 qtos, 02 banheiros, sala, copa, cozinha, lavanderia, garagem, toda murada, mini piscina, aceita-se carro e terreno excelente imóvel –R$ 45.000,00

→ Casa de alv. na Rua- José Narloch, com 01 suíte, 03 qtos, sala, cozinha, banheiro, lavanderia, terreno com 350 m2 – R$ 55.000,00 – neg.

→ Casa de alv. na Rua- Antônio C. Ferreira de 104 m2 com 04 qtos, demais dependencias + rancho nos fundos – R$ 100.000,00 – neg.

TERRENOS:

→ Terreno na Rua- Egon Klock, com 13x 30– R$ 10.000,00 – neg.

→ Terreno na Rua- Alberto Santos Dumont com 14,00 x 28,00 – 392m2 – R$ 18.000,00

→ Área de 2.980,00 m2 no Jaraguá Esquerdo R$ 65.000,00 – neg.

→ Área na Rua- Bertha Weege defronte ao Lot. Ouro Verde com 7.500,00 m2 – R$ 80.000,00 – neg.

→ **PRÉDIO** no Lot. Veno Volkmann, de 02 pisos, parte térrea com sala comercial, cozinha, lavanderia, escritório, banheiro, garagem – parte superior: 01 suíte 03 qtos, sala, banheiro, sacada, - R$ 30.000,00 – neg. aceita terreno na Barra.

LOCAÇÕES:

→ Apto no Edif. Joana no Calçadão com 02 qtos, 02 banheiros, sala, cozinha, banheiro, lavanderia, garagem, sacada lateral, depend. Empregada – R$ 350,00 – neg.

→ Apto c/ 02 dormitório mais dependência . Centro, Edifício Santa Terezinha R$ 330.00 negociável mais cond.

→ Apto com 02 dormitório e demais dependência Barra Prox ao posto Km 07 Edificio Hungaro. R$ 270.00 mais cond.

→ Casa na Rua Walter Marquardt, prox. Posto Cidade, c/ 4 dorm, bwc, garagem e demais dependencia. R$ 330,00 neg

→ Casa alv. morro do Acarai, nº 10 c/ 3 dorm, garagem e demais dependencias. R$ 330,00.

→ Kitinete c/ bwc ótima localização, centro – Apenas um salário mínimo

→ Galpão de alvenaria Barão do Rio Branco com área de 250 m2 contendo 02 banheiros,01 sala para escritório sendo o restante do mesmo livre R$ 700.00

→ Galpão próx. A PMJS – R$ 1.000,00 neg.

→ Sala comercial Rua Guilherme C Wackerhagen Próx ao Fórum com aproximadamente 60m2 com banheiro R$ 250.00 negociavel.

→ Sala comercial ao lado da Paulista Auto Peças com aprox. 100 m2 –R$ 450,00 - neg.

→ Sala comercial na Rua Mal. Deodoro, c/ 55m2 – R$ 650,00

Acervo: Biblioteca Pública do Estado de Santa Catarina

CRECI 612-J

A Chave IMOBILIÁRIA

Rua Barão do Rio Branco, 221 - Jaraguá do Sul - SC
Fone: (047) 275-1594

VENDE

Edifício Mônaco Aptos centrais - Rua João Marcatto próximo Posto Mime Reinoldo Rau com 1 e 2 dormitórios e demais dependências. Entrada + parcelamento direto com a construtora.

EDIFICIO KLEIN - Aptos prontos para morar - Rua Barão do Rio Branco, esquina com Ferdinando Pradi, com 1 suíte, 2 qtos, demais dependências, churrasqueira individual na sacada e coletiva. Entrada + parcelamento direto com a construtora. Ou financiamento pela C.E.F. ou pelo HSBC (BAMERINDUS).

Edifício Mathedi II - Rua João Planinscheck - Bairro Nova Brasília, com 3 qtos, demais dependências. Entrada + parcelamento direto com a construtora. Ou financiamento pela C.E.F. ou pelo HSBC (BAMERINDUS).

Casa Rua Antonio Tobias - próximo antigo Detram, com 01 suite, 03 qtos, demais dependencias. **R$ 100.000,00** negociável.

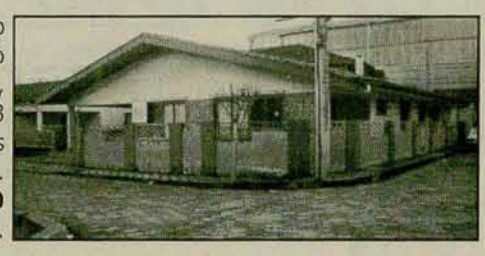

ALUGA-SE
- Casa alvenaria para fins coml. - central r$ 850,00 - negociável.
- casa de madeira Aguá verde com 03 qtos - R$ 230,00.
- Casa alv. com 03 qtos, Rod. 416 - Rio Cerro I R$ 250,00.
- Apto com 03 qtos - Edificio Virginia - central - 02 qtos R$ 300,00 negociável.
- Apto Ed. Mathedi II com 03 qtos - R$ 280,00 - negociável.
- Sala comercial Av. Mal.Deodoro da Fonseca - Próximo Macol R$280,00.
- Salas comerciais - Galeria Reinoldo Rau - R$ 230,00.
- Galpões - Rua Ida Bona Rocha - Central - Valor negociável.

Sala na Galeria Reinoldo Rau, **R$ 30.000,00** - aceita terreno. Sala térrea Galeria Reinoldo Rau. Aceita terreno, negociável.

Casa em Schroeder - com 63 m2 02 qtos, demais dependencias. **R$ 25.000,00** negociável.

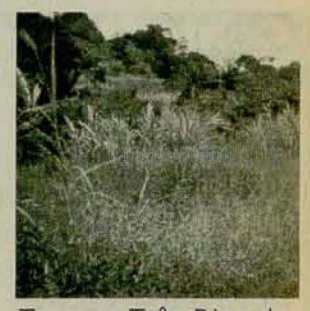

Terreno Três Rios do Sul com 3.600 m2. **R$ 20.000,00** - Troca por chacará.

IMOBILIÁRIA A CHAVE AGORA COM PLANTÃO DE VENDAS - 9975-2158 OU 9975-0900

Imobiliária Menegotti Ltda.

IMOBILIARIA MENEGOTTI

CRECI Nº 550-J

Rua Barão do Rio Branco, 553 - Sala 1 - Jaraguá do Sul

FILIADA A Associação das Imobiliárias de Jaraguá do Sul

FONE: (047) 371-0031

SECOVI SANTA CATARINA

OFERTA DA SEMANA

CASA NOVA CONTENDO 01 SUÍTE, 02 QUARTOS E DEMAIS DEPENDENCIAS. LOCAL : PROXIMIDADES DA WEG II. **R$ 48.000,00** - VALOR PODE SER FINANCIADO

APARTAMENTO NO CENTRO
EDIFÍCIO GARDENIA - 02 QUARTOS, SALA, COPA, COZINHA, LAVANDERIA, SACADA E GARAGEM

OFERTA DE TERRENO
LOCALIZADO NA VILA RAU COM ÁREA DE 300,00M2 - SOMENTE **R$ 7.500,00**

CASA MISTA

03 QUARTOS E DEMAIS DEPENDENCIAS LOCAL : VILA RAU **R$18.000,00** - NEGOCIÁVEL

TERRENO
LOCALIZADO NA R. JOSÉ POMIANOVSKI 445,00 M2 - **R$ 15.500,00**

TERRENO
LOCALIZADO NA VILA RAU COM ÁREA DE 420,00 M2 - **R$ 14.500,00**

CASA EM ALVENARIA

03 QUARTOS E DEMAIS DEPENDENCIAS LOCAL : ESTRADA NOVA **R$ 30.000,00**

CASA DE MADEIRA

02 QUARTOS E DEMAIS DEPENDENCIAS LOCAL: VILA RAU **R$ 15.000,00**

Acervo: Biblioteca Pública do Estado de Santa Catarina

APTO. DE 2 QUARTOS

Área do apto.: 113,24m². Vende-se, no Edif. Aster, localizado na Rua Marina Frutuoso nº 909 (próx. Angeloni). R$ 50.000,00 com possibilidade de financ. Contato pelo telefone **371-9090**

Microcomputador 486
DX4-100 - Ram - 16MB - HD - 2GB.
Tratar: 370-7798

Vende-se aparelho de Som Gradiente 4 em 1 -
Valor **R$ 400,00**.
Tratar: 371-2829

TERRENO PRÓX. COND. DAS AZALÉIAS

Terreno com 496,40m², localizado na Rua Amábile Tecilla Pradi (entrada após Móveis Pradi), Jaraguá Esquerdo. **R$ 16.000,00**. Aceita-se na negociação veículo tipo Saveiro ou Picape Corsa acima do ano 97.
Fone para contato: 371-6310

VENDE-SE OU TROCA-SE

Apto com 3 quartos, banheiro, sala, copa, cozinha, lavanderia, sacado e garagem. Ótimo acabamento.
R$ 22.000,00 + financiamento
Tratar: 371-4425

MARIMAR

Endereço: Rua Fritz Bartel, 77 · Sala 03 · Bairro Baependi
CEP : 89.256-120 · Jaraguá do sul · SC
Fone/Fax : (47) 275-0051 Plantão : (47) 9102-1110
E-mail : marimar@netuno.com.br

CenterHouse Central de Planejamento da Propriedade
Imobiliária - Engenharia - Arquitetura - Construção - Assessoria Juridica Especializada

VENDAS

Ref. 401 - BARRA SUL - Excelente casa mista com 80 m², 2 quartos amplos, 2 salas amplas, coz., bwc, garagem tipo varanda + garagem p/ barco. Terreno todo murado, portão, poço c/ água potável. R$ 23.000.00 - Aceita carro, moto, caminhão como parte pgto. ou total.

Ref. 115 - RAU - Terreno com 420 m² (15x28), muro em dois lados. Ao lado Recreativa CEF. R$ 8.000.00 - Aceita-se carro como parte pgto. ou parcela-se. Estudamos outras propostas.

Ref. 402 - MOLHA (Próx. PMJS) - Excelente terreno com 451.50 m² (17.20x26.70), muro com pedras, edificado com casa mista de 60 m², 2 quartos, sala, coz., bwc, garagem, área de serviço + fundamento com 90 m². Local alto, rua calçada. R$ 28.000.00

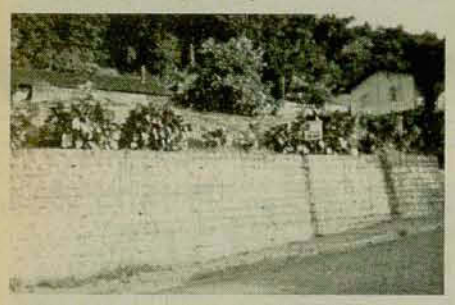

Ref. 513 - CENTRO (Localização sem igual) - divulgar de forma especial - IDEAL PARA CLINICAS, ESCRITÓRIOS, ESCOLAS, LOJAS OU APARTAMENTOS.
Terreno com 378 m², edificado com prédio de 3 pavimentos com 548.83m² de área construída, no calçadão, esquina, ao lado do Colégio São Luis. Já dispomos de alguns estudos de reforma do prédio. NÃO É PATRIMÔNIO HISTÓRICO.

Ref. 116 - Czerniewicz - divulgar de forma especial
Excelente terreno de esquina com 1.295,60 m², ao lado do PAMA. R$ 148.000.00 (Negocia-se valor, aceita-se casa como parte pgto. ou parcela-se, traga propostas)
Ref. 220 - Figueira - Casa nova com 105 m², 3 quartos, sala, coz. C/ móveis sob medida novos, bwc, varanda, garagem c/ churrasq., área de serviço, dispensa. Terreno com 337 m². R$ 51.000.00 (Negociáveis).

Ref. 225 - Vila Lenzi (Próx. Colégio Giardini Lenzi) - Excelente casa de alvenaria com 308 m² de área construída 4 quartos, cozinha ampla, sala estar, sala TV, dispensa, bwc. Terraço com área de serviço com bwc, churrasqueira e área aberta. Calçada, grades nas janelas, terreno todo murado, interfone. R$ 60.000.00 - Aceita Financiamento.

Locação
Excelente Galpão com 650 m², c/ escritório, bwc c/ chuveiro.
Rua Emma Ziemann, 400 - Ideal para depósito ou outra atividade.
Sala Comercial 120m2 c/ estacionamento- Rua Fritz Bartel,77 - R$ 430.00 - 45 dias sem apagar aluguel.
Sala Comercial 50 m2 c/ estacionamento - Rua Carlos Eggert - R$ 250.00 - Negociáveis
Sala Comercial 40 m2 - Rua Exp. Antonio Carlos Ferreira - ao lado Loss - Aluguel Negociável
Procuramos para comprar
Casas até R$ 25.000.00 em qualquer bairro
Urgente - Terreno com aprox. 700 m2, bem localizado.

Consórcio Regata

Uma das 16 maiores administradoras de consórcios do Brasil

Contrata Profissionais de vendas (ambos os sexos) para a Região de Jaraguá do Sul

OFERECEMOS
* A maior remuneração da área
* Registro em carteira
* Salário garantia
* Unimed
* Vale transporte
* Seguro de vida
* Treinamento
* Ótimo ambiente de trabalho

REQUISITOS
* Experiência comprovada em vendas
* 1º grau completo
* Idade acima de 20 anos
* Boa fluência verbal
* Vontade de crescer

Os interessados deverão preencher proposta de emprego no dia 22 e 23/05, munidos de documentos e foto 3x4, na R. Adélia Fischer, 239 - 2º piso ou fone 371-3040, com Marcos

Premier Imóveis

Certeza de Bons Negócios!
Creci 2066-J
370-7798
9975-1827
Rua 25 de Julho 703
Vila Nova
Jaraguá do Sul - SC
Home-page:
www.premierimoveis.com.br

Ref 073 - NEREU RAMOS - Ponto Comercial próprio para Lanchonete, com 170m2, na Rua Luiz Sarti - **R$ 40.000**

Ref 114 - Vila Nova - Terreno de esquina com 809m2, com casa madeira 96m2 na Rua 25 Julho-**R$ 100.000,00**

Casas

Ref 048 - CENTRO - Casa de Alvenaria com 112m2, terreno de 558m2, na Rua Guilherme Weege - **R$ 115.000**

Apartamentos

Ref 113 - VILA NOVA - Apto com 68m2, 2 quartos no Resid.Jardim das Mercedes. Rua 25 de Julho, entrega abril/2000 - **R$ 4.500 + financ.**

Apartamentos no Centro e Vila Nova
Entrada + até 48 vezes

Chácaras

Ref 072 - VIEIRAS - Chácara com 16.850m², com casa mista com 120m², na Rua Manoel F. da Costa - **R$ 35.000,00**

Ref 116 - Rio da Luz - Chácara com 37.000m², com casa de madeira com 180m² - **R$ 32.500,00**

Terrenos

Ref 016 - AMIZADE - 13.000m² na Rua Roberto Ziemann - **R$ 150.000**

Ref 090 - AMIZADE - 378m² na Rua Roberto Ziemann - **R$ 15.000**

Ref 074 - NEREU RAMOS - 65.000 m² na Rua Luiz Sarti, com Bananal - **R$ 180.000**

Ref 077 - NOVA BRASILIA - 392m², na Rua José Emmendorfer - **R$ 25.000**

Ref 004 - RIO CERRO - 1187m² na Rua Pe.Aluisio Boening - **R$ 10.500**

Ref 110 - RIO DA LUZ - 480m² próx. à Ceval - **R$ 6.200 + financ.**

Ref 117 - PRAIA DE ITAJUBA - Terreno a 300m da praia. R$ 5.200,00

Re. 118 - BR-280 próx. Nereu Ramos com 71.000m².

Terrenos Financiados
Bairros
Vila Rau e São Luís

Premier
Express

Serviços de Mala Direta
Colocamos sua Empresa na Internet
Registro de Domínio
Confecção da Home-page
Inclusão Mecanismos de Busca

Consulte-nos!
Fone 0 47 370-7798**

Acervo: Biblioteca Pública do Estado de Santa Catarina

Imobiliária Jardim Jaraguá Ltda. CRECI Nº 572-J

OFERTÃO DA SEMANA!!!

CENTRO *- Vende-se ótimo ponto comercial para lanchonete (montada) -* ***R$ 80.000,00.*** *Aceita proposta (carro/terreno) até* ***R$ 20.000,00***

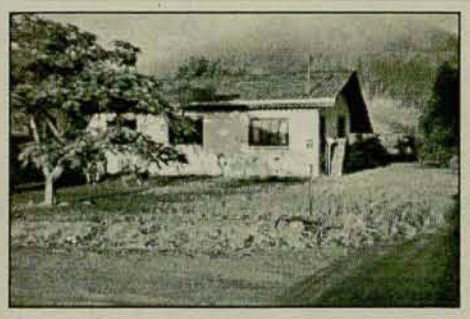

JARAGUÁ ESQUERDO - Casa mista com 70m², 3 quartos, sala, coz., bwc, lav., garagem - terreno com 504m². Valor: R$ 26.500,00 (próx. Dalila Malhas)

VENDAS

› 01 - **BAEPENDI** - SOBRADO ALVENARIA c/ 204m² - suíte + 2 quartos, 2 salas, coz., 2 bwcs, área serviço, garagem, toda murada e gradeada - **R$ 85.000,00** (Próx. Clube Baependi)
› 02 - **GIARDINE LENZI** - CASA ALVENARIA c/ 210m², 1 suíte c/ banheira + 2 quartos, sala, garagem p/ 2 carros c/ portão eletrônico - toda murada - R$ 60.000,00 (frente ao Colégio)
› 02 - **CENTRO** - CASA ALVENARIA COMERCIAL - c/ 280m² - terreno c/ 900m² - suíte + 02 dorm., garagem p/ 2 carros, mobiliada (quartos e cozinha) - **R$ 250.000,00**: Rua Guilherme Weegue - Próx. Smurf Lanches

LOCAÇÃO

› 01 - **VILA LALAU** - Apto. Ed. Mariane Cristine - suíte + 2 dorm. c/ garagem - R$ 310,00
› 02 - **VILA LALAU** - APTO. Próx. Lider Club - 2 dorm. c/ garagem - R$ 250,00
› 03 - **VILA LALAU** - APTO - ED. GIOVANA - suíte + 2 dorm., c/ garagem - R$ 330,00
› 04 - **CENTRO** - APTO SOBRE BANCO HSBC - 3 dorm. c/ garagem - R$ 330,00
› 05 - **CENTRO** - APTO - NOVO - ED. TULIPA - 1 suíte + 2 dorm. (piso em granito) - R$ 500,00
› 06 - **CENTRO** - APTO. ED. STA TEREZINHA - 3 dorm., c/ garagem - R$ 300,00
› 07 - **VILA NOVA** - ED. AMARILYS - suíte + 2 dorm. c/ garagem - R$ 400,00
› 08 - **NOVA BRASÍLIA** - APTO. PROX. WEG I - 3 dorm., + 2 salas - c/ garagem - R$ 330,00
› 09 - **CENTRO** - CASA COMERCIAL - PRÓX. DISAPEL - 4 salas c/ estacionamento - R$ 800,00
› 10 - **BARRA DO RIO CERRO** - CASA ALVENARIA, PRÓX. BOTAFOGO - 02 dorm. c/ garagem - R$ 225,00
› 11 - **BARRA DO RIO CERRO** - CASA ALV. (Lado Posto Cidade) - 4 dorm., c/ garagem - R$ 330,00
› 12 - **CENTRO** - CASA ALV. (Próx. Marcatto) - 3 dorm., c/ garagem - R$ 600,00
› 13 - **GUARAMIRIM** - BR 280 - Galpão com. - c/ 1200m² - 5 salas p/ escr. + estc. p/ 30 carros - R$ 1.800,00
› 14 - **CENTRO** - GALPÃO COM. - c/ 200m² - sala p/ esc. + estac. - R$ 1.200,00
› 15 - **CENTRO** - SALA COMERCIAL - NOVA - sala c/ 50m² + bwc + depósito - R$ 380,00
› 16 - **CENTENÁRIO** - KITINETE - Próx. Weg II - 1 dorm., sala, coz., bwc, garagem - R$ 180,00
› 17 - **CENTRO - APTO - ED. FLORENÇA - 1 dorm., c/ garagem - todo mobiliado - R$ 330,00**
› 18 - **NOVA BRASÍLIA - Casa mista - 3 dorm., 2 salas, garagem - R$ 270,00**

Rua Reinoldo Rau, 585 - Jaraguá do Sul - SC
FONE/FAX: (047) 371-0768 - 371-6582

MARCATTO IMÓVEIS

Lotes financiados

CRECI 093

☎371-1411 VENDE ☎371-1136

TERRENO

TERRENO com 2.400m² (60x40) sito na Bairro Jaraguá Esquerdo R$ 30.000,00
TERRENO de esquina com 4.200m² - Fazendo frente com a Rua Bernardo Dornbusch
Dois TERRENOS no Loteamento São Cristóvão II - Bairro Amizade R$ 10.000,00
TERRENO com 1.000m² de esquina - Rua João Carlos Stein - Próx. Juventus
TERRENO com 476m² - Loteamento Ana Paula II - Lote nº 151 - R$ 12.500,00

LOTEAMENTOS FINANCIAMENTO PRÓPRIO ENTRADA + 50 MESES

RESIDENCIAL FIRENSE
OURO VERDE
CIRILO ZANGHELINI
CAMPO SAMPIERO I
CAMPO SAMPIERO II
CONDOMÍNIO FECHADO FLAMBOYANT

CASAS

CASA DE ALVENARIA com 89m² - Sito a Rua Horácio Pradi - Jguá Esquerdo - R$ 32.000,00
CASA DE ALVENARIA - com 160m² - Tifa Martins - Loteamento Fredolino Martins - R$ 40.000,00
CASA DE ALVENARIA com 90m² - Rua João Franzner - R$ 25.000,00
CASA DE ALVENARIA com 60m², em construção, sito à RUA JOSÉ NARLOCH - Lote 121 - R$ 23.000,00
CASA DE ALVENARIA - com 70m², na Rua 402, nº 63 - toda murada - R$ 30.000,00
CASA DE MADEIRA - Lote 91 - Lotea. Liodoro Rodrigues (Financ. de 16x R$ 160,00) - R$ 15.000,00

Empreendimentos Imobiliários Marcatto
Av. Mal. Dedoro, 1179
☎371-1136

Informativo Imobiliário AIJS

No dia 13.05.00 foi realizado o almoço de comemoração ao Dia das Mães, na Associação Recreatva Breithaupt, aproximadamente 80 corretores e familiares estiveram presentes na homenagem. Esteve presente nesta festa o Sr. Gilmar dos Santos, secretário do CRECI-SC, e candidato à presidência, em eleição a realizar-se dia 15.06.2000.
Sueli Brandão Promoções e Eventos estiveram reunidos com a diretoria da A.I.J.S. no dia 17.05.00, expondo o interesse na elaboração de uma feira exclusiva para o Mercado imobiliário de Jaraguá do Sul, à ser realizado no Shopping Center Breithaupt, em data a ser definida. O assunto ficou de ser estudado para darmos uma respota brevemente.
Tomou posse no dia 27.04.00 como Diretor Tesoureiro da Câmara de Diretores de Jaraguá do Sul, o Sr. Humberto Wolf, com isto fica mais unida a CDL e AIJS, em nossa cidade.

ENCADERNAÇÕES JARAGUÁ LTDA - ME

Livros fiscais, revistas, monográficos, fascículos, pastas, álbuns e serviços de acabamentos.

Rua José Pavanello, 225 - Ilha da Figueira
Fones
372-0969 - 9975-3620

DISK INFORMAÇÕES 900-3000

EMPRESÁRIO!

VOCÊ JÁ SE FILIOU AO DISK INFORMAÇÕES?

Então não perca tempo. Aproveite a oportunidade de movimentar seus negócios e faturar mais. O Disk Informações é um serviço de utilidade pública desenvolvido em parceria com a Telesc, que ajuda o cliente a localizar, rapidamente, sua empresa quando necessitar de seus produtos ou serviços. É, portanto, um investimento de retorno garantido. A publicidade recomendada para os tempos de hoje.

VANTAGENS EXCLUSIVAS PARA EMPRESAS FILIADAS

* Divulgação em todo Brasil via internet e em todo estado através do fone 900-3000 todos os dias inclusive sábados, domingos e feriados, das 7:30 às 22:00 horas.
* Vendas direcionadas
* Gratuidades:
  Inserção do banco de dados de Internet
  Descontos especiais na aquisição de Mala Direta
  15 dias por ano na página classificados promocionas
  Relatórios quadrimestrais de indicação de sua empresa

FALE CONOSCO através do fone **900-3000**
e-mail **d9003000@netkey.com.br.**
ou acesse nosso site
http://www.d900300.com.br

Acervo: Biblioteca Pública do Estado de Santa Catarina

ASSOCIAÇÃO DE MORADORES DO BAIRRO JOÃO PESSOA - AMBAJOP

Edital de Convocação

Convocamos todos os moradores do Bairro João Pessoa a comparecerem no dia **27 de Maio de 2000 às 15:30 horas** em primeira convocação, com a presença de 2/3 (dois terços) dos associados, ou meia hora após, com a presença de qualquer número de associados, com previsão de término para as 17:30 horas, **nas dependências do Salão de Festas da Comunidade São José**) para participarem da Assembléia Geral Extraordinária, com a seguinte:

ORDEM DO DIA

- Leitura do Edital de Convocação;
- Apreciação e Votação do Estatuto da Entidade;
- Eleição da 1ª Diretoria Executiva e Conselho Fiscal da Associação de Moradores, dentre as chapas previamente inscritas, para o biênio **2000/2002**;

Para eleição da Diretoria Executiva e Conselho Fiscal, deverão ser registradas chapas compostas de 16 (dezesseis) membros dentre os associados em pleno gozo de seus direitos, **até 7 dias da Assembléia Geral**, no seguinte endereço: Rua Manoel Francisco da Costa, 4390 - EMEF Machado de Assis para a Sra. Eudete Sacht, no horário comercial.
Todos os moradores do Bairro poderão exercer o seu direito de voto, desde que tenham idade igual ou superior a 16 anos, residam a mais de 2 meses no Bairro e estejam munidos de cédula de identidade ou título de eleitor.

Jaraguá do Sul, 8 de Maio de 2000.

A Comissão

CRECI Nº 1589 J

Barra Sul Imóveis

FONE: (047) 376-0015**

VENDE

Terreno c/ 358,60 m2 (14 x 27,60), Loteamento Jardim da Barra, Rua Marcos Girolla, R$ 19.000,00
Terreno c/ 608,00m2, Rua Pastor Schneider, na Barra, defronte Papagaio - R$ 18.000,00
Terreno c/ 303,80m2 (14,00 x 21,00), no Lot. Alfredo Butzke, Rua 993, Jaraguá 99 - R$ 10.000,00 (R$ 5.000,00 de entrada + saldo em até 6 x).
Terreno c/ 510,00 m2, Residencial Imperador, Bairro São Luís - R$ 15.000,00
Terreno c/ 26.125,,00m2 (50x522,50), Rua Irineu Franzner, Bairro Tifa Martins - R$ 40.000,00 - aceita parcelamento

SÍTIOS:
Terreno c/ 110.400,00 m2, Tifa Aurora - Rio Cerro II - R$ 25.000,00

CASAS:
Casa de alvenaria c/70,00m2, 2qtos,garagem, sala, cozinha. BWC , terreno (15x29) 438m2, R$ 19.000,00, Rua Domingos Vieira, s/n º .Aceita carro VOLKSVAGEN, a partir 95.
Casa mista c/ aproximadamente 70,00m2 (dois quartos e demais dependências), terreno c/ 500,00m2 (frente 20,00m: lados 25,00) Rua 1002, lote nº 09, Lot. Satler, na Barra - R$ 23.000,00
Casa de alvenaria c/ 01 suíte + 02 quartos, 02 salas, copa, cozinha, BWC, garagem, Rua Botafogo, 44, na Barra - R$ 55.000,00
Casa de alvenaria c/ 130,00 m2, 03 qtos, 2 BWC, sala, copa, cozinha e garagem, terreno c/ 525, Rua Angelo Rubini, na Barra - R$ 90.000,00
Casa de alvenaria semi-acabada c/ 180,00 m2, terreno c/ 389,43 m2, na Rua Ervin Doege, lote 44, lot. Cecílio Steinke, na Barra - R$ 45.000,00

APARTAMENTOS:
Apartamento c/ 75,00m2, 2 quartos, garagem e demais dependências, Rua Egídio Busarello, área nobre, na Barra - R$ 33.000,00

LOCAÇÃO :
Sala comercial c/ 34,62 m2, Rua Reinoldo Rau, esquina Guilherme Weege, Centro - R$ 200,00
Sala comercial c/ 100,00 m2, Rua Pastor A. Schneider, 871, na Barra - R$ 270,00
Sala comercial c/ 100,00 m2, Rua Pastor A. Scneider, 1412, na Barra - R$ 300,00
Sala comercial c/ 36,00 m2, Rua Angelo Rubini, 972, na Barra - R$ 270,00
Sala comercial c/ 47,00 m2, Rua Walter Marquardt, 645 - R$ 180,00 **(Primeiro mês de aluguel grátis)**
Sala comercial c/ 90,00 m2, Rua Pastor Albert Schneider, 1270, na Barra - R$ 280,00
Apartamento c/ 03 quartos, garagem e demais dependências, Rua Walter Marquardt, 2820 - R$ 350,00
Apartamento c/ 03 quartos, garagem e demais dependências, Rua Amandus Rengel, s/n º - R$ 230,00
Casa de alvenaria c/ 03 quartos, garagem e demais dependências, Rua Gustavo Marquardt, s/n º - R$ 200,00
Casa mista c/ 03 quartos, garagem e demais dependências, Rua B, lot. Lindonor Miranda, Jaraguá 99 - R$ 200,00
Casa alvenaria c/ 02 quartos, garagem e demais dependências, Rua lateral da Bertha Weege, Jaraguá 99 - R$ 200,00
Casa mista c/ 02 quartos e demais dependências, Rua 1002, lot. Satler, na Barra - R$ 160,00
Galpão em alvenaria pré-moldado com 350,00m2, Rio Cerro II, Próx. Nanete Malhas - R$ 500,00
Terreno c/ 400,58 m2 (15,00 m2 de frente), na Rua José Narloch, São Luís - R$ 120,00
Terreno c/ 1.044,50 m2 (28,00 x 37,30), Rua Angelo Rubini, esquina Rua 750, na Barra - R$ 230,00

RUA ANGELO RUBINI, 1224 - SALA 09
barrasul@netuno.com.br

CASA DE ALVENARIA

(Vendo ou troco)
Jaraguá Esquerdo, 440m², 3 suítes, finamente mobiliada, piscina. Aceito terreno, apartamento ou carro no negócio.
Tratar no telefone
370-1521 ou 9973-9433.

Costureira com mais de 10 anos de experiência oferece-se para trabalhar com facção.

Possui máquinas overlock e de cobertura.
Tratar: Rua Carlos Zemke, 125 - Rau
Telefone: 9969-0912

Programa de controle de peso

- Calorias controladas por você, coma os alimentos que você gosta - não sinta fome.
- * Perca gordura e centímetros.
- Sem medicamentos.
- Privacidade total - nada de reuniões, nada de taxas de inscrição.
- A melhor parte é o preço.
- Entrega grátis em qualquer lugar.
- É simples e divertido.

Ligue para: Ademar/Sônia 371-0037 - 9975-1299

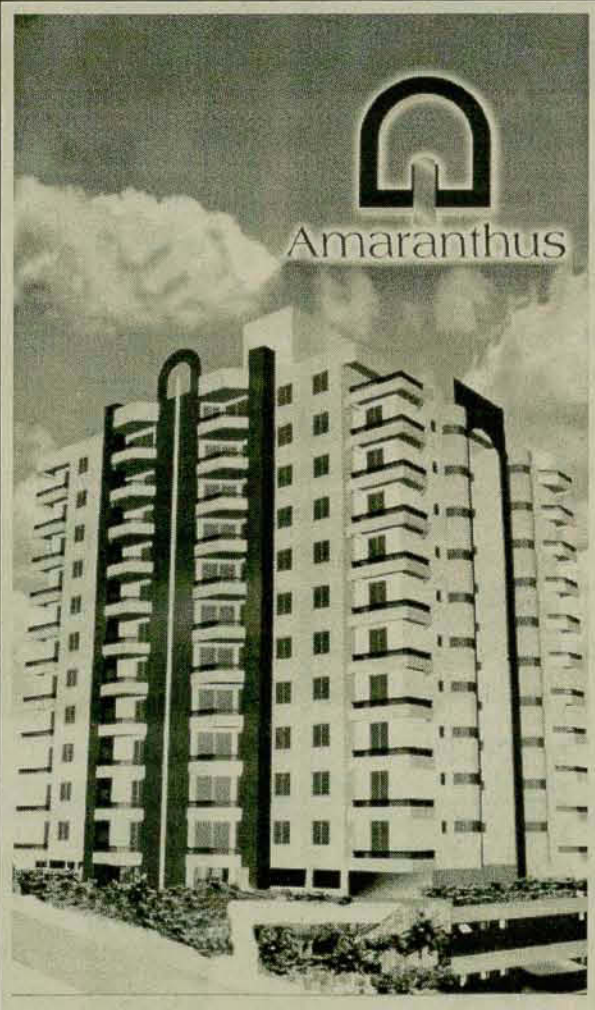

APARTAMENTOS COM 306,71m²

- Suíte Master c/ banheira de hidromassagem
- Dois Quartos
- BWC Social
- Sala Estar/Jantar
- Lavabo
- Sacada com Churrasqueira
- Cozinha
- BWC de serviço
- Dependência de empregada
- Lavanderia
- Duas Vagas de garagens
- box para bicicletas e armários individuais na garagem

PRÉDIO COM 12 ANDARES

- Salões de festas/jogos
- Sala de ginástica
- Piscina térmica adulto (17m de com.)
- Piscina térmica infantil
- Sauna a vapor/seca
- Churrasqueira coletiva
- Quadra poliesportiva e quiosque
- Circuito interno de TV com câmara na portaria
- Iluminação de hall social e garagem com sensor de presença
- Dois elevadores
- Garagens para visitantes
- Ampla área verde com ajardinamento

- Acabamentos internos por conta do cliente.

VENDAS:

PROMA CONSTRUÇÃO E PLANEJAMENTO

SECULUS Empreendimentos Imobiliários Ltda. CRECI 1873-J

0xx47-371-8814

R. EPITÁCIO PESSOA, 421 - SALA 103 - CENTRO
JARAGUÁ DO SUL - SC

Acervo: Biblioteca Pública do Estado de Santa Catarina

MORAR BEM!

AQUI, O ENDEREÇO CERTO DOS MELHORES PRODUTOS PARA SEU LAR!

PERFLEX

- Persianas
- Box para banheiros
- Esquadrias
- Vidros temperados
- Cercas
- Portões

Tel. (47)275-0995 / 275-3320

Av. Pref. Waldemar Grubba, 1839, Vila Lalau

BUTZKE
COMÉRCIO DE AREIAS

Extração e Comércio de Areia Ltda.

275-2382

Terraplenagem
Areia
Barro
Brita

Rua Adolfo Augusto Ziemann, s/nº, Amizade

ATACADÃO DA CERÂMICA

Agora em Jaraguá do Sul, você tem a maior e melhor **loja de revestimentos cerâmicos!**

Tudo em: pisos, azulejos, faixas decorativas, rodapés em cerâmica, louças e metais

Ainda, a promoção em 5x sem juros (1+4)

O melhor atacadão da região!
Rua Bernardo Dornbush,2054
Tel. (47) 275-1690

DIVISÓRIAS Lamblitex

DIVISÓRIAS LAMBLITEX COM. E REPRES. LTDA.

Av. Getúlio Vargas, 663, Centro
Tel. (47) 371-9243 / 371-1515 / 9973-8196

- Divisórias
- Forros
- Carpetes
- Piso Vinílico
- Paviflex e
- Papel de Parede

D'Itália Granitos

Mármores
Granitos
Pisos
Fachadas
Cozinhas
Escadas
Banheiros

Tel. (47) 370-7154

Rua Walter Marquardt, 2079
B. Rio Molha

LOJA DAS TINTAS

Regina

Comércio de tintas em geral e acessórios
Prestação de mão-de-obra nos serviços de pintura na construção civil
Comércio de materiais de construção em geral
Revendedor de Tintas Coral / Dacar

CORAL COLOR SERVICE

(47) 275-1830 275-4102

RUA MAX WILHELM, 23 (PRÓX. HOTEL ETALAN

EMPÓRIO DAS PEDRAS DECORATIVAS

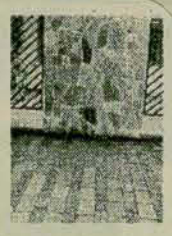

Pedras: São Tomé, Miracema, Lajinha, Luminária, Pedra de Rio, Pedra Madeira, Brita Branca, Rajada e revestimentos em geral

Não cobramos frete. Os melhores preços da região.
Caco de pedra São Tomé (legítimo) Lajinha 11,5x23,0 R$ 9,00

Tel. (47) 379-2281 / 9979-3251
Rua Rodolfo Schmidt, 148 - Massaranduba

Casa Bonita

Artigos para Decoração

Decorar é unir cores, texturas e objetos na medida exata das suas emoções. A Casa Bonita auxilia você nessa tarefa. Venha conhecer nossa loja e consulte nossos serviços sem compromisso e sem custo adicional. Afinal, "a arte da vida consiste em fazer da vida uma obra de arte". (M. Ghandi)

Rua Reinoldo Rau, 116, sala 6 /Tel. (47)275-3374 / 275-2730

MF MADEIREIRA FLÓRIDA LTDA.

Beneficiamento de madeiras em geral, caixarias e madeiras para cobertura

Itaúba - Peroba
Cambará - Pinus

Financiamentos:
Caixa Econômica - Construcard

Assoalhos - Forros
Divisórias - Portas

Rua Adolf Püttjer, 444 - Barra do Rio Molha / Tel. (47) 370-7393 - Jaraguá do Sul

ARTE LAJE JARAGUÁ LTDA.

ARTE LAJE

Vendendo Soluções

- Laje pré-moldada -
- Caixa de luz concretada
- Materiais de construção em geral.

Loja I e Fábrica: Rua Exp. Antonio C. Ferreira, 850 / Tel. (47) 371-1011

Loja II: Rua Bertha Weege, 500, Barra (após Malwee) / Tel. (47) 376-1528

Loja III: Rua José T. Ribeiro, 1000, Figueira / Tel. (47) 370-4021

Acervo: Biblioteca Pública do Estado de Santa Catarina

LEIER IMOBILIÁRIA
Creci 1462-J

ALUGA

☎ 371-9165

* Valores dos aluguéis já bonificados para pagto até o dia 10

Temos casas e apartamentos residenciais para locação.

ALUGA-SE - Galpão comercial c/ área de 350,00m² + 2 bwc + estacionamento. Rua João Marcatto - Central. **R$ 800,00**

ALUGA-SE - Casa alvenaria c/ 160,00m² - c/ estacionamento. Rua João Marcatto - Central. **R$ 650,00** - Aceita-se proposta.

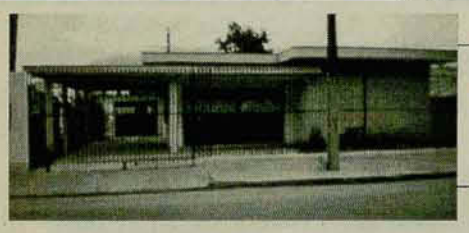

ALUGA-SE - Casa em alvenaria c/ 200,00m², c/ 1 suíte + 3 dorms. Rua João Zapella, 88. **R$ 800,00**. Aceita-se proposta.

IMÓVEIS PARA VENDAS:
— Casas — Apartamentos — Terrenos

Consulte-nos! Faça a sua proposta.

Rua Reinoldo Rau, 144 - Jaraguá do Sul - SC - Confira: temos outras opções.
CONSULTE-NOS!

VASEL IMOBILIÁRIA

Rua Walter Marquardt, 623 - sala 4
Centro Coml. Carlos Vasel
Jaraguá do Sul - SC
FONE (047) 275-0153 - 370-7238
CELULAR 973-5097
CRECI 1762-J

VENDE

- Ref. 055 - Casa alv. 142² - 3 quartos + dep. - Terreno 350m² - Jguá Esq. próx. Azaléias - **R$ 63.000,00**
- Ref. 054 - Casa alv. 90m² - 3 quartos + dep. + edícula c/ 4 peças e bwc. Vila Rau. Terreno 412m².
- Ref. 051 - Casa alv. 129m² - 3 quartos + dep. Terreno 800m² - Figueira - **R$ 53.000,00**
- Ref. 063 - Casa alv. 150m² - 3 quartos + dep. Terreno 337m² - V. Lenzi - **R$ 47.000,00**
- Ref. 005 - Casa alv. 136m² - 3 quartos + dep. Terreno 418m² - V. Lenzi - **R$ 48.000,00**
- Ref. 012 - Casa alv. 98m² - 2 quartos + dep. Terreno 560m² - Jguá Esquerdo - **R$ 30.000,00**
- Ref. 058 - Terreno 13x25 = 325m² - Lot. Miranda - Figueira - **R$ 7.000,00**
- Ref. 029 - Terreno 13x28 = 364m² - Vila Lalau - **R$ 15.000,00**
- Ref. 059 - Terreno 19.500m² - Chico Paula. - **R$ 160.000,00**
- Ref. 007 - Terreno 186.000m² - Lateral Walter Marquardt - Vila Nova - **R$ 45.000,00**

LOCAÇÃO

- Casa de madeira, 3 quartos - próximo Prefeitura - R$ 200,00 mensal

REF. 020 - Casa alv. 140m² - 2 quartos + quitinete c/ 3 peças. R$ 78.000,00 - Vila Lalau

REF. 052 - Casa alv. 180m² - Rau. R$ 78.000,00

REF. 038 - Casa alv. 301m² - suíte c/ closet e hidro, 3 quartos - V. Lenzi - R$ 150.000,00

REF. 085 - Casa alv. 80m² + casa madeira - Centro - R$ 50.000,00

RANCHO IMOVEIS
Uma parceria correta.

CENTRAL DE VENDAS

☎ 371-8799

Barão do Rio Branco, 411 - Centro
JARAGUÁ DO SUL

☎ 373-0283

28 de Agosto, 1467 - Centro
GUARAMIRIM

ranchoimoveis.com.br

Cód. 144

- Um apartamento com 141,75m2 +
- Um apartamento de 80m2 +
- Uma sala comercial com 141,75m2 +
- Duas salas com 40m2 cada +
- Uma sala inacabada com 40m2 +
- Uma sala com 220m2 +
- Uma garagem para dois carros

LOCALIZAÇÃO:
Rua Alberto Jacobs
Vila Lenzi

R$ 280.000,00

Cód. 145 - Terreno com 385m2 no **Rau - R$ 10.000,00** (aceita troca por carro em ótimo estado).

GUARAMIRIM
Cód. 715 - Casa de alvenaria de 106m2 com 02 quartos. Terreno com 432m2. Localizado na Rua Paulo Schmidt - Bairro **Avaí. R$ 35.000,00** (Aceita carro como parte do pagamento)

GUARAMIRIM
Cód.725 - Casa de alvenaria com 128m2, três quartos, terreno com 504m2 localizado na Rua João Sotter Corrêa - **Avaí -R$ 45.000,00.**

Cód. 468 - Casa com 120m2 com dois quartos e demais dependências - Terreno com 487.59m2 - **Barra do Rio Molha . R$ 40.000,00**

Cód. 140- Casa de alvenaria de 160m2 com uma suíte e 2 quartos. Terreno com 539m2 - **Vila Rau - R$ 60.000,00.**

Cód. 469 - Casa de alvenaria com 320m2 dois lances com sete quartos , dois banheiros. Terreno com 600m2 **- Jaraguá Esquerdo- R$ 55.000,00**

Cód. 139 - Terreno com 450m2 no Lot. Versalhes - **Amizade - R$ 15.500,00**

Cód. 467 - Terreno com 501,98m2 - **Ilha da Figueira - R$15.000,00**

Cód.150 - Sobrado de alvenaria com 155m2 num terreno com 597m2 - Rua Sergipe - **Ilha da Figueira**. R$ 53.000,00 à vista ou R$ 18.000,00 entrada + financiamento

Cód. 466 - Duas casas de madeira com 42m2 num terreno com 397,5m2 - Ilha da Figueira - R$ 25.000,00.

Cód. 141 - Casa de alvenaria com 60m2 num terreno com 359,05m2 - **Bairro Rau - Entrada de R$ 10.000,00 + financiamento**.

Cód.148 - Casa mista com 110,72m2 num terreno com 340,80m2 **-R$ 35.000,00 - Vila Nova - Terreno c/ 14.118,00 no valor R$ 55.000,00**

Cód. 470 - Terreno com 600m2 - Paralela Rua Domingos da Rosa - Morro Boa Vista - **R$ 8.000,00**

NECESSITAMOS DE CASA PARA LOCAÇÃO.
TEMOS CLIENTES CADASTRADOS.

RANCHO IMÓVEIS - CRECI 820-J
CONSULTE NOSSA CARTEIRA DE IMÓVEIS SOBRE OUTRAS OPÇOES A SUA ESCOLHA.

Acervo: Biblioteca Pública do Estado de Santa Catarina

SESI

FIESC
SESI

SESI - Serviço Social da Indústria
Centro de Atividades de Jaraguá do Sul

BANDA DO SESI

A BANDA DO SESI DE JARAGUÁ DO SUL REALIZARÁ O LANÇAMENTO DO SEU PRIMEIRO CD!

OS COLEGAS DO SESI PARABENIZAM A DEDICAÇÃO DOS NOSSOS ESFORÇADOS MÚSICOS!

E-mail: sesijgua@netuno.com.br
Rua Walter Marquardt, 835 - Barra do Rio Molha - 89259-700 - Jaraguá do Sul - SC

SENAI

FIESC
SENAI

JARAGUÁ DO SUL

ISO 9001

PROGRAMAÇÃO DE CURSOS PARA 2000

☞ INSCRIÇÕES ABERTAS PARA:

- ◆ COSTURA INDUSTRIAL
- ◆ SEGURANÇA NA OPERAÇÃO DE CALDEIRA

SENAI - CET Jaraguá do Sul
Rua Isidoro Pedri, 263 - Rio Molha - CEP 89259-590 - Fone/Fax: **47-370-7722**
E-mail: jaragua@senai-sc.ind.br

SESC

SERVIÇO SOCIAL DO COMÉRCIO

ADMINISTRAÇÃO REGIONAL NO ESTADO DE SANTA CATARINA

SESC - Jaraguá do Sul apresenta:

PROGRAMAÇÃO MÊS DE MAIO DE 2000

INGLÊS ADULTO
2ª e 4ª - 19h às 20h e 20h às 21h .
3ª e 5ª - 08h às 09h ; 16h às 17h; 18h às 19h e 21h às 22h .
Sábados: 08h às 10h ; 10h às 12h ; 14h às 16h .
COMERCIÁRIO/ DEPENDENTE: 5 parcelas de R$ 25,00 + livros R$ 32,40
USUÁRIO: 5 parcelas de R$ 32,50 + livros R$ 32,40
CONVENIADO: 5 parcelas de R$ 28,00 + livros R$ 32,40

INGLÊS INFANTIL
2ª e 4ª - 17h às 18h - 3ª E 5ª - 09h às 10h
DEPENDENTE: 5 parcelas de R$ 20,00 + livros R$ 24,15
USUÁRIO: 5 parcelas de R$ 26,50 + livros R$ 24,15
CONVENIADO: 5 parcelas de R$ 23,50 + livros R$ 24,15

HABILIDADES DE ESTUDO
Para crianças de 1ª a 4ª série - Espaço para brincar e aprender - Matutino e Vespertino
DEPENDENTE: 10,00 matrícula + 10,60 mensalidade
USUÁRIO: 20,00 matrícula + 24,00 mensalidade
CONVENIADO: 15,00 matrícula + 15,50 mensalidade

GINÁSTICA LOCALIZADA
PROMOÇÃO ESPECIAL DIA DOS NAMORADOS - ACADEMIA DO SESC
Um pernoite com café da manhã no Hotel Barra Velha.
Apoio: **Hotel Barra Velha**
Uma cesta do dia dos Namorados (para noite)
Apoio: **Café e Mordomia**
Uma Lingerie Apoio: **Só Intima**
Promoção válida para alunos matriculados a partir do dia 15/05/2000 até 08/06/2000, e para os alunos que indicarem um amigo, e o mesmo matricular-se para a Ginástica. Sorteio: 08/06/2000, às 20 horas no SESC.

DIAS DA SEMANA VALORES
3ª e 5ª 07h às 08h e 08h às 09h
COMERCIÁRIO/DEPENDENTE:
2ª, 4ª e 6ª 16h às 17h - 2 x semana: R$ 15,00 - 3x semana: R$ 17,00
2ª, 4ª e 6ª 19h30 às 20h30
USUÁRIO: 2ª e 4ª 18h15 às 19h15
2 x semana: R$ 23,00 3 x semana: R$ 25,00
3ª e 5ª 18h15 às 19h15
CONVENIADO: 3ª e 5ª 19h30 às 20h30 2 x semana: R$ 17,00
3 x semana: R$ 21,00

GINÁSTICA GERIÁTRICA (3ª Idade) - 3ª e 5ª 16h30 às 17h30
COMERCIÁRIO/DEPENDENTE: 2 x semana: R$ 12,00
USUÁRIO: 2 x semana: R$ 17,00
CONVENIADO: 2 x semana: R$ 15,00

CAMINHADA ORIENTADA
Mais saúde e segurança para a família comerciária

COMERCIÁRIO/DEPENDENTE: R$ 6,00
USUÁRIO: R$ 12,00 CONVENIADO: R$ 9,00

PROJETO SONORA BRASIL SÉC. XXI - Show "VIOLÃO BRASILEIRO".
Com o violonista Turíbio Santos.
Local: Sindicato do Vestuário
Data: 26 de Maio de 2000
Horário: 20 horas
Ingresso: Um quilo de Alimento

ENCONTRO MARCADO DO SESC
Local: Tar das Flores
Data: 26 de Maio de 2000
Tema: A mãtia e a Família
Palestrante: Dr. Otávio Greiffo
Entrada Franca

II GINCANA 24 HR DO SESC
Dias 27 e 28 de Maio, com premiação e Show
Equipes de 20 a 30 participantes
Inscrições Abertas – Valor: R$ 50,00 por equipe

ESPAÇO CULTURAL
Artista: Fabíola de Aquino Almeida Angulo
Exposição de Pintura em Cerâmica de Baixo Esmalte
Até 31 de maio

DIA DA SAÚDE
Dia 31 de maio – Shopping Center Breithaupt – das 10h às 22h -
Exames de Glicemia, Colesterol, Verificação de Pressão Arterial e Peso

CICLO DE PALESTRAS
Dia: 31de maio – Auditório Shopping Center Breithaupt – às 19h30m
Palestra: ODONTOLOGIA PARA BEBÊ, UM FUTURO SEM TRAUMAS
Palestrante: Sandra Guedes P. Duvoisin. - Entrada franca

CURSO DE YOGA
Prof.: Ilse Fischer Hasse -
De Segunda a Sexta
COMERCIÁRIO/DEPENDENTE: 2 x semana: R$ 35,00 - COMERCIÁRIO/DEPENDENTE: 1 x semana: R$ 25,00
USUÁRIO: 2 x semana: R$ 45,00 - USUÁRIO: 1 x semana: R$ 35,00
CONVENIADO: 2 x semana: R$ 40,00 - CONVENIADO: 1 x semana: R$ 30,00

INFORMAÇÕES: (47) 371 8930 ou (47) 371 9177
E-mail: cajaraguadosul@sesc-sc.com.br

Rua Presidente Epitácio Pessoa, 1273 - Centro - Jaraguá do Sul - SC
Tel: (47) 371-8930 - Tel/Fax (47) 371-9177

senac INSCRIÇÕES ABERTAS

HABILIDADES EM TÉCNICAS DE VENDAS

APRESENTAÇÃO

SILVIO PATERNO
Formação Superior em Filosofia, Diretor da SILTEC Treinamento & Consultoria. Docente em âmbito nacional nas áreas de vendas, atendimento, comunicação, desenvolvimento gerencial, qualidade total e telemarketing. Consultor de Empresas.

***PÚBLICO ALVO** - Profissionais de Vendas Externas, Industriais e Representações Comerciais*

REALIZAÇÃO

CARGA HORÁRIA: 15 horas/aula
PERÍODO: 5 a 9/6/2000
HORÁRIO: 19 às 22h
Nº PARTICIPANTES: máximo 20
INVESTIMENTO: R$ 77,00
LOCAL: SENAC

PROGRAMAÇÃO

*** O Vendedor na rua em busca do cliente;**
*** Quebrando paradigmas e vendendo mais;**
*** As 3 principais etapas de vendas** (pré-venda, durante a venda e o pós venda);
*** Superando objeções e vendendo com eficiência;**
*** Negociação, argumentação e oratória;**
*** Planejamento das visitas;**
*** A utilização do telemarketing como ferramenta de vendas;**
*** Planejamento do tempo e das metas.**

NOVO ENDEREÇO
Rua Adélia Fischer, 303 - Bairro Baependi
Prédio ao lado Regata Motos - Jaraguá do Sul - SC
Tel.: (047) 370-0251**
E-mail: senacjgs@jgs.matrix.com.br

Acervo: Biblioteca Pública do Estado de Santa Catarina

DoceMel

ALUGUEL DE TRAJES

FONE: 371-3349

RUA EXP. ANTONIO CARLOS FERREIRA, 184

PROCLAMAS DE CASAMENTO

Margot Adélia Grubba Lehmann, Oficial do Registro Civil do 1° Distrito de Jaraguá do Sul, Estado de Santa Catarina, faz saber que compareceram neste Cartório exibindo seus documentos pela lei, a fim de se habilitarem para casar os seguintes:

EDITAL Nº 22.725 de 11-05-2000
EDSON JOSÉ FERREIRA E LUCIMARA RUSSI

Ele, brasileiro, solteiro, metalúrgico, natural de União da Vitória, Paraná, domiciliado e residente na Rua José Motta Pires, 92, Guaramirim, neste Estado, filho de Alicio Ferreira e Erondina Schneider Ferreira.
Ela, brasileira, solteira, comerciante, natural de Jaraguá do Sul, domiciliada e residente na Rua Ida Bona Rocha, 58, nesta cidade, filha de Liberato Russi e Maria de Lourdes Russi.

E, para que chegue ao conhecimento de todos, mandei passar o presente Edital, que será publicado pela imprensa e em Cartório, onde será afixado por 15 (quinze) dias.

Sindicato dos Empregados no Comércio de Jaraguá do Sul

EDITAL DE CONVOCAÇÃO
ASSEMBLÉIA GERAL EXTRAORDINÁRIA

Pelo presente Edital, ficam convocados todos empregados no comércio, associados ou não, dos municípios de Jaraguá do Sul, Guramirim, Corupá, Massaranduba e Schroeder, pertencentes a base territorial desta Entidade, para comparecerem a Assembléia Geral Extraordinária, a ser realizada no dia 23 de Maio de 2000, às 18h30min em primeira convocação, na sede do Sindicato, sita a rua Frederico Bartel, nº 140, nesta cidade de Jaraguá do Sul, a fim de deliberarem sobre a seguinte ORDEM DO DIA:

Tirada de Delegados para o 7º CECUT

Tirada de Delegados para o 7º CONCUT

Não havendo número mínimo legal de associados presentes para instalação da Assembléia na hora acima mencionada, a mesma realizar-se-á, em Segunda convocação, 19h30min, no mesmo dia e no mesmo local.

Jaraguá do Sul, 08 de Maio de 2000.
Ana Maria Roeder
Presidente

HUMANA URGENTE

A HUMANA URGENTE NECESSITA DOS SEGUINTES PROFISSIONAIS

- AÇOUGUEIRO
- AUXILIAR ADMINISTRATIVO (3° GRAU - GUARAMIRIM)
- AUXILIAR DE COZINHA (2° GRAU OU CURSANDO)
- AUXILIAR DE PESSOAL
- AUXILIAR DE PRODUÇÃO (2° GRAU, MASCULINO, RAMO METALÚRGICO)
- CHAPEIRO (PARA LANCHONETE)
- CONTADOR EM GERAL (3° GRAU)
- COSTUREIRA
- DIGITADOR
- ENCARREGADO DE TINTURARIA
- ENGENHEIRO MECÂNICO
- ENGENHEIRO QUÍMICO E ALIMENTOS
- ESTOFADOR (CORTADOR)
- MONTADOR DE MÓVEIS
- PADEIRO
- PEDREIRO / CARPINTEIRO
- REPRESENTANTE COMERCIAL (MATERIAL DE CONSTRUÇÃO)
- SERVENTE DE OBRAS
- SOLDADOR
- TECELÃO (COM PRÁTICA)
- VENDEDOR DE ELETRODOMÉSTICOS
- VENDEDOR DE IMÓVEIS
- VENDEDOR DE MATERIAIS DE CONSTRUÇÃO

Rua Jorge Czerniewicz, 1245 - Fundos - Cx. Postal 200 - 89.255-000
Fone (0XX)47 371-4311 - FAX (0XX)47 372-1091
humana@humana.com.br www.humana.com.br

EDITAL

PATRICIA TAVARES DA CUNHA MELLO, Tabelia Designada da Comarca de Jaraguá do Sul, Estado de Santa Catarina, na forma da Lei, etc.
Faz saber a todos quanto este edital, virem que se acham neste Tabelionato para protesto de Títulos contra:

A. Y. R. Video Locadora Ltda. ME – R. Manoel Francisco da Costa, 50 – Nesta;
Alcides Teixeira Tavares – R. Procópio Gomes de Oliveira, 330 – Nesta;
Alexandra Junckes – R. Ernesto Rodolfo Fritzshon, s/nº – Nesta;
Ana Elise Cabral Orthamann ME – R. Procópio Gomes de Oliveira, 1.277 – Nesta;
Com. Auto Pçs Assist. Tecno Yoal Ltda. – R. Reinoldo Rau, 167 – Centro – Nesta;
Cons. de Mus Icleia F. Dellagiust – R. Exp. Gumercindo da Silva, 600 – Nesta;
Dagomar Muller – R. Luiz Sarti – Nesta;
Elvis Cleverton Berthi – Nesta;
Etima Etiquetas Ltda. – R. Bernardo Dornbusch, 2355 – Nesta;
Etimax Ltda – R. Bernardo Dornbusch, 1023 – Sala 01 – Nesta
Evaldo Xavier de Moura – R. Irmão Leandro, Lt. 23 – Nesta;
Ezil Scobbi – R. Marechal Deodoro da Fonseca – Centro – Nesta;
Fernando Rodrigo da Rocha – Rodovia BR-280, 529 – Água Verde – Nesta;
Gelson Massaroth – R. Emmendörfer, 1675 – Loja 01– Nesta;
Hauri Braúna/Laurita Braun – Estrada Pedra Amolar, s/nº – Corupa;
Iracidio José Minatti – R. Maximiliano Beber, 214 – Três Rios do N. – Nesta;
Jorge Bridaroli – R. Valmor Zonta, 132 – B. Vieira – Nesta;
Josiane Aparecida Quandt – R. Camilo Andreata, 67 – Nesta;
Kalverter Com. e Repres. Ltda. – R. Paulo Cremer, 376 – Nesta;
Leocadio José de Ataide – R. Pastor Alberto Schneider, 78 – Nesta;
Lindolfo Mathias – R. Rio Cerro I – Nesta;
Malharia e Mad. Rec. da Cachoeira – Estrada Rio da Luz, s/nº – Nesta;
Marcio Uller – R. Guilherme Cristiano Wackerhagen, 64 – Nesta;
Maria Campregher – R. Jaragua 125 – Ilha da Figueira – Nesta;
Mármores e Gran. Serra Alta Ltda. – R. Carlos Furts, s/nº – Nesta;
Mercado Haiduk Ltda. – R. José Vicente, Lote 81 – Três Rios – Nesta;
Omar José Casol Ind. Com. – Av. João Pessoa, 700 – Nesta;
Paulo Henrique Rossetti – R. Joinville, 3000 – Vl. Lalau – Nesta;
Paulo Henrique Rossetti – R. Joinville, 3000 – Vl. Lalau – Nesta;
Petunia Com. e Representações – R. Marechal Floriano Peixoto, 200 – Nesta;
Q. Anjo Rei Treinamentos S/C Ltda. – Prefeito José Bauer, 165 – Nesta;
Ricardo Kniss – R. Alagoas – Ilha da Figueira – Nesta;
Roberto Marquardt – R. Walter Marquardt, 77 – Nesta;
São Vicente Mat. Construção Ltda. – Caixa Postal 02 – Nesta;
Valmir Fusch – R. Domingos Rosa, s/nº – Nesta;
Vipa Alimentos Ltda. – Est. Itapocu Hansa, s/nº – Nesta;
Wanderlei Luiz Busarello – R. Estrada Garibaldi Marceria Lenzi – Nesta;

E, como os ditos devedores não foram encontrados ou se recusaram a aceitar a devida intimação, faz por intermédio do presente Edital, para que os mesmos compareçam neste Tabelionato na Rua: Arthur Müller, nº 78, no prazo da Lei, a fim de liquidar o seu débito, ou então, dar razão por que não o faz, sob a pena de serem os referidos protestados na forma da Lei, etc.

Jaraguá do Sul, 17 de Maio de 2000.

Patricia Tavares da Cunha Mello
Tabeliã Designada

Acervo: Biblioteca Pública do Estado de Santa Catarina

Médico jaraguaense destaca-se na área de cirurgia cardíaca

Equipe de Victor Bauer Junior é uma das mais conceituadas no Sul

Edson Junkes/CP

Victor Bauer Junior busca os avanços da cirurgia cardíaca

Jaraguá do Sul — Cerca de 300 pessoas do Vale do Itapocu procuram o Hospital Universitário Cajuru, da Pontifícia Universidade Católica do Paraná, em Curitiba, para fazer investigações cardíacas com o médico jaraguaense Victor Bauer Junior, todos os anos. Ele é indicado pelos médicos da região ou por conhecidos para resolver problemas cardíacos graves. Junto com outros 22 médicos, Bauer tem uma das mais competentes equipes da área, no Sul do País, e busca constantemente novos conhecimentos em cirurgia do coração, para trazer a Curitiba os avanços da medicina.

Bauer gostava de medicina e tornou-se enfermeiro no Hospital São José, nos anos 1976 e 77. Apadrinhado pelo médico jaraguaense João Biron, seguiu os passos do mestre e uniu as áreas médicas que mais gostava, cirurgia, pediatria e cardiologia, tornando-se cirurgião-cardíaco. Além de atender no Cajuru, Bauer é cirurgião no Hospital Santa Cruz e no Hospital Nossa Senhora do Pilar, em Curitiba.

A equipe de Bauer, reforçada pelo sócio Paulo Slud Brofman (atual presidente da Sociedade Brasileira de Cirurgia Cardíaca), realiza cerca de 400 cirurgias por ano. "A maior parte dos problemas cardíacos é causada por hipertensão. A artéria não suporta a pressão sangüínea e se rompe", explica o médico. Ele e a equipe buscam aprimoramento periódico e trocam informações sobre a cirurgia cardíaca de diversas partes do mundo, trazendo os progressos práticos e científicos em prol dos pacientes.

Recentemente, nos dias 27 e 28 de abril, o cirurgião esteve no 7º Simpósio Internacional de Cirurgias da Aorta, realizado pelo Departamento de Cirurgia Cardio-torácica do Mont Sinai School of Medicine, de Nova York. Nesse congresso, foram apresentados avanços na área de cirurgia da aorta, como a correção de aneurismas agudos ou crônicos através da implantação de um *stent*, que evita a cirurgia convencional de abertura do peito através de um acesso pela artéria femural (virilha), onde se introduz uma guia com espécie de guarda-chuva na ponta. O 'guarda-chuva' é aberto no local comprometido, fazendo uma forração interna da artéria, impedindo que ela continue a se dilatar ou que se rompa.

Essa metodologia foi realizada com sucesso pela primeira vez no Paraná pela equipe de Bauer, no Hospital Universitário Cajuru e também é realizada pela equipe do médico Ênio Búfalo, da Universidade de São Paulo, o que prova que o Brasil possui tecnologia de primeiro mundo na área de cirurgia cardíaca, com grupos de cirurgiões que podem ser comparados aos dos grandes centros mundiais.

(LISANDREA COSTA)

Divulgação

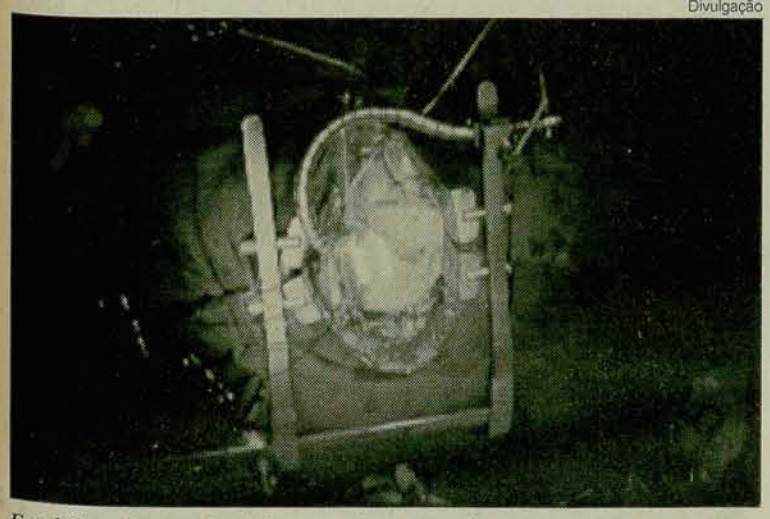

Estabilizador (conhecido como braço mecânico) apoiado no coração permite realizar procedimentos com o coração batendo

Novidades e tecnologias

De Nova York Bauer seguiu para Toronto, no Canadá, onde participou do Congresso Norte-americano de Cirurgia Cardio-torácica, realizado de 30 de abril a 3 de maio de 2000. Esse congresso destacou os avanços tecnológico-científicos em todas as áreas da cirurgia cardíaca.

Uma das novidades técnicas apresentadas no congresso é a criada pelo médico brasileiro Ricardo Lima, de Pernambuco, que permite realizar cirurgias cardíacas de revascularização miocárdica (ponte de safena) sem o uso de máquina e com o coração batendo, graças ao uso de fitas que ajudam a imobilizar o coração e estabilizadores (tipo garfos especiais), que são apoiados no coração e permitem realizar procedimentos com maior perfeição. Essa técnica foi aplicada pela equipe de Curitiba em outubro de 1998, com mais de 200 casos já realizados. Além de diminuir o tempo de hospital, com recuperação mais rápida do paciente, a técnica reduz o índice de complicações e de risco de vida para 2%.

Novas próteses cardíacas, marcapassos e equipamentos de última geração foram apresentados no congresso, além de laser que permite a irrigação sangüínea do coração (através de pequenas perfurações), resolvendo casos de pacientes que já sofreram vários infartos e não possuem mais chances de angioplastia (dilatação da artéria) ou ponte de safena.

Essas técnicas aumentam a sobrevida dos pacientes, mas o grande avanço para o futuro na área de cirurgia cardíaca deve estar na genética. Estudos demonstram que a captação de células embrionárias injetadas no músculo do coração com auxílio de um vírus transporte está fazendo com que a área afetada se reconstitua e volte a bater, com novos vasos sangüíneos. "Há 21 pacientes no mundo em estudo. Isso representa um avanço promissor", define Bauer. (LC)

Próteses possibilitam a ligação de artéria aorta rompida

Classificados
CORREIO DO POVO
371-1919
370-7919
370-8649
Ficou mais fácil LIGUE!

ljac@netuno.com.br
ljac
LABORATÓRIO JARAGUAENSE DE ANÁLISES CLÍNICAS.LTDA.
Exames com alta confiabilidade em aparelhos automatizados de última geração.
Dr. Marlo Sousa Jr.
Horário de Atendimento: Seg. a Sex. 7:00 às 12:00 / 13:00 às 17:30
Sábados 8:00 às 11:00
Atendemos todos os tipos de Convênios.
Fone/Fax 371-0882
Rua Dr. Waldomiro Mazurechen, 67 - Ao lado do Hospital São José

Acervo: Biblioteca Pública do Estado de Santa Catarina

As leituras de Manoel de Souza

LIÇÃO DE HEROÍSMO (92)

Preso na noite de 15 para 16 de novembro, foi o visconde de Ouro-Preto conduzido ao quartel do 1° Regimento, onde, fatigado, adormeceu. Alta noite, entra no compartimento um oficial, o tenente Mena Barreto, que lhe grita:

— Acorde, e prepare-se, que mais tarde tem de ser fuzilado.

Ouro-Preto pôs-se de pé.

— Só se acorda um homem para fuzilar, — retorquiu — mas não para o avisar de que vai ser fuzilado.

E acentuou:

— O senhor verá que, para saber morrer, não é preciso vestir farda!

Tobias Monteiro - "Pesquisas e depoimentos", página 240

INFORMATIVO PAROQUIAL - 20 e 21/5/2000

MISSAS

Sábado
15h00 — Matriz
19h00 — Matriz
17h30 — São Luiz
17h30 — Rainha da Paz
19h00 — Perpétuo Socorro

Domingo
07h00, 09h00 e 19h00 — Matriz
08h30 — São Cristóvão

NOSSA MENSAGEM

A comunidade cristã se reúne para celebrar a fé e cimentar sua união com Cristo, a videira, cujos ramos são todos os que aceitam e seguem. A fé que celebramos tem sua expressão maior no amor entre os membros da comunidade. Seria vã a fé que não levasse ao amor. Ela se traduz também no testemunho cristão, levando as pessoas e eliminar desconfiança, frieza e indiferença nas relações interpessoais. Celebrar a fé é solidariedade e compromisso com os perseguidos por causa do testemunho (Jo 15,1-8)

Apoio:

TAFAC - TAVARES
F. F. COML. LTDA.
Assessoria Comercial
Avenida Marechal Deodoro
da Fonseca, 429 - Sala 105
Ed. Florença - 1° andar
Fones: (047) 371-1910 e 275-3125

maba
CASA DAS TINTAS
Matriz - Fones (047) 371-0380
- 371-3969
Rua Cabo Harry Hadlich, 47
Filial - Fone: (047) 371-7311
Rua Walter Marquardt, 110

Nota de Agradecimento e Convite para Culto

Os familiares enlutados de **Irene Müller Büttgen**, ainda profundamente consternados pelo seu falecimento, ocorrido no último dia 16 de maio, com a idade de 82 anos, agradecem a todos os amigos, parentes e vizinhos pelas palavras de conforto e que acompanharam a extinta à sua última morada. Agradecem em especial ao Corpo de Bombeiros Voluntários da Barra do Rio Cerro, aos médicos Dr. Fábio, Dra. Lucia e ao Dr. Alexandre pelo ótimo atendimento prestado.

Convidam todos para o Culto em memória, que será celebrado na Paróquia Evangélica Luterana da Barra do Rio Cerro, no próximo dia 28 de maio, às 9 horas.

A família enlutada

REMINISCÊNCIAS

Garibaldi - JGS — Distrito de Veszprém (018)

Por que "antigamente" e "outrora"? (4)

Quando as coisas pareciam acomodar-se para os húngaros, vencendo etapas, a família produzia produtos de grande aceitação que geralmente eram vendidas aos comerciantes, também húngaros (alguns), em que uma parte era recebida em dinheiro e outra em compra de tecidos para costurar roupas ou comprar calçados, quando não adquiriam material de construção de casa, no estilo enxaimel, ou ampliar as acomodações ou alargar os ranchos porque as criações assim o exigiam. Os filhos cresciam e chegava o momento da emancipação com o casamento, continuava a morar na casa paterna ou materna por que assim convinha o momento atual ou, em sendo possível, uma reserva, adquiria para o filho ou filha terras para ampliar as atividades desenvolvidas. Havia, também, casos em que os filhos queriam emancipar-se com o casamento, passando a desenvolver atividades próprias. Os pais, de um modo geral, tomavam muito em conta a continuidade familiar. Raros eram os casos em que, com o casamento, se dissolvia o laço familiar, ou, em outra situação, ficando o terreno pequeno para todos usufruírem do esforço do trabalho, procurava o novo casal o caminho da atividade própria. Como o terreno em vista não se encontrasse na região, eles migravam, ou para o Rio Grande do Sul ou ao Paraná, especialmente o Norte do Paraná, explorado por uma companhia estrangeira que vendia terras em prestação, de boa produção. Gente houve que voltou, mas a grande maioria tornava-se em pouco tempo dona de uma produção — café, algodão, criações, etc., que transformou aquela região num verdadeiro eldorado, e os que puderam aproveitar o período das vacas gordas, hoje usufruem os benefícios de sua intrepidez.

Os filhos e netos desses imigrantes hoje se adaptaram à realidade atual: a terra ficou pouca. Então se partiu para a industrialização que se pode ver ao longo da estrada que leva até os limites do Município ou se trabalha para empresas que se acham estabelecidas na Barra do Rio Cerro e áreas próximas. Trabalhar é preciso e não é vergonha. Grande maioria hoje leva vida confortável, com boas residências e outros de apurado luxo, com veículos de último lançamento, vivendo, quem sabe, melhor os seus dias do que aqueles que um dia procuraram outras paragens na periferia urbana e fracassaram. Nossos irmãos descendentes de húngaros do Garibaldi-JGS — Distrito de Veszprém não precisam preocupar-se com o seu destino, pois, amadureceram na dura luta e hoje seguem o seu caminho no lugar onde nasceram. Isto é mais uma demonstração de que esses hungareses brasileiros sabem o que estão fazendo.

Está escrito e provado que nem tudo que reluz é ouro e nem tudo que balança cai, diz um antigo ditado para justificar os acertos e desacertos da vida.

Os momentos de alegria eram ruidosamente comemorados com música e foguete, além da bebida abundante, e tenho a impressão de que aquelas garrafas enfeitadas com multicoloridas fitas deveria ser um prolongamento da tradição húngara do *Tokaj* ("o vinho dos reis, o rei dos vinhos") ou a aguardente de frutas, a *Palinka*, que como sendo estrangeira não poderia ser consignada tão fácil, eis que substituíam pela brasileiríssima pinga de cana, com suas variadas formas de composição e uso.

Os momentos de tristeza também uniam na dor os hungareses que vinham de paragens distantes, para solidarizar-se, durante o guardamento eram servidos bolachas, doces, sanduíches e café. Mas se acontecesse o sepultamento para a parte vespertina, era servido almoço completo para os parentes e pessoas que vinham de longe, pois inexistia local para pernoite em casa de cômodos ou hotel. Os velórios, de uma maneira geral, eram nas moradias onde ocorrera o óbito. **(Fritz von Jaraguá)**

Foto tomada na manhã do dia 8-3-2000, mostrando um avião agrícola sobrevoando a região. Comprometidos com a produtividade e qualidade da banana que a região de Garibaldi tem em alta conta, esses aviões tomam a si o encargo do borrifar os bananais de forma que contra as costumeiras pragas que destroem esse tipo de cultura, especialmente a sigatoka, que se mostra devastadora quando não forem adotados preventivos, no que fazem muito bem os descendentes de húngaros

Acervo: Biblioteca Pública do Estado de Santa Catarina

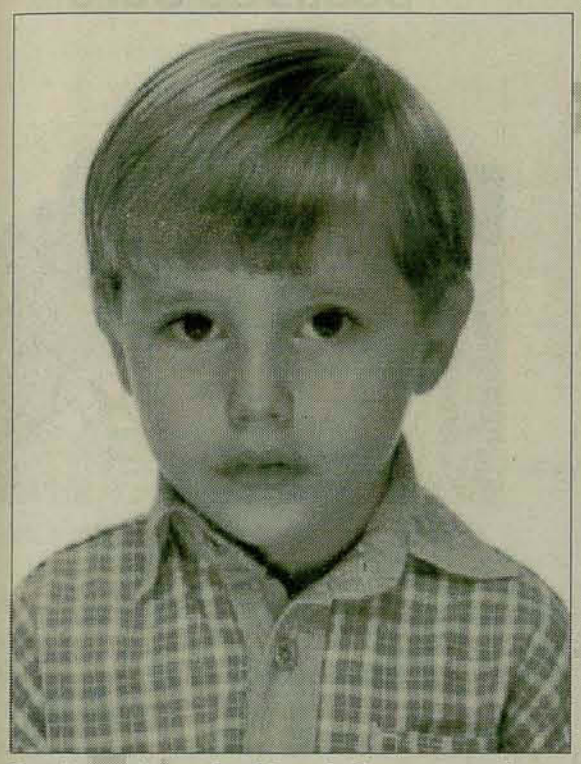

Luciano Angelo Menel Roza completou 5 anos ontem. Ele é filho da professora Maristela Menel Roza, que aniversariou no dia 17

Esta fofinha de apenas 6 meses é Rafaela Costa Schweitzer, filha do casal Roselia Costa e José Mario Schweitzer

Nascimentos

5/5 — Tatiane Olska
5/5 — Petrik Lehnert
7/5 — Daniela Jennifer Anschau
8/5 — Bruna Rosa Machado
8/5 — Guilherme Redlinski
8/5 — Milena Stegani Wirth
8/5 — Aline Stegani Wirth
8/5 — Rafaela Geovana Kuester
8/5 — Amanda Daniella de Souza
9/5 — Luana Elô Bruch
9/5 — Gabriel Piccoli
9/5 — Matheus Ferreira dos Santos
10/5 — Letícia Soares Wittaczik
10/5 — Manoela Schoenfelder
10/5 — Richard Oilson da Silva
11/5 — Arthur Miguel Lescowicz

Parabéns à gatinha Ladiane de Souza Borba, que completou 3 aninhos no dia 12 de maio. Muita saúde e felicidades, são os desejos dos pais, Jeremias de Borba e Catiane de Sousa

Rodrigo Luis Garcia completou ontem 7 anos. Parabéns

Adilson Alexandre Marcarini aniversariou no dia 13/5, a festinha aconteceu no sábado. Seus pais, Adriana Marcarini e Adriano Marcarini, desejam-lhe muitas felicidades

CLÍNICA Santa Cecília

Dr. Herberto Meldau
PEDIATRA

Rua Walter Marquardt, 284
Fones: 371-0101 - 371-0611

Convênios
UNIMED, UNIÃO SAÚDE, WEG, MALWEE, SINDICATO DA ALIMENTAÇÃO

Acervo: Biblioteca Pública do Estado de Santa Catarina

ALBINO FLORES
aflores@netuno.com.br

Policlínica completa 10 anos

Da união de cinco médicos, há 10 anos, nasceu a Policlínica Rio Branco. Reunindo profissionais das mais diferentes especialidades, tornou-se centro de referência e excelência da saúde em Jaraguá do Sul. Um coquetel na sala de festas do CPL, segunda-feira (15), às 20 horas, reuniu convidados para comemorar a data

Os médicos Rolf Horst, Amaro Ximenes, Osmar Andreatta, Vicente Caropreso e Ricardo Puff celebram o sucesso do empreendimento

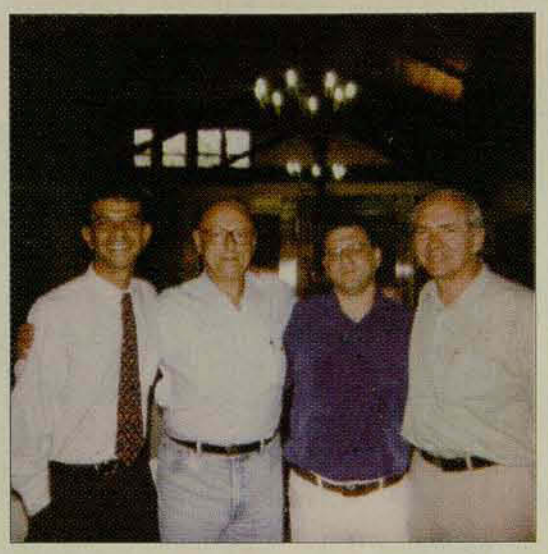

Tim Francisco, governador Esperidião Amin, este colunista e o vice-governador Paulo Bauer no Restaurante Armalwee, segunda-feira (15), após solenidade de inauguração do fornecimento de gás natural nas empresas Duas Rodas e Malwee Malhas

Bodas de Ouro

O casal Arnoldo Jorge Schroeder e Elsa Reichel Schroeder comemora, no dia 20/5, 50 anos de casados. A cerimônia será realizada na Igreja Evangélica, e após os convidados serão recepcionados na Sociedade Vieirense.
Os filhos, noras, genros e netos desejam ao casal muitas felicidades

Palestra

A doutora Lucia Stefanowicz, ex-secretária de Segurança Pública do Estado, estará em Jaraguá do Sul no dia 3 de junho, no Sindicato do Vestuário, às 14h30, para uma palestra com o tema: O papel da mulher na política. Haverá também música, sorteio de brindes e um gostoso lanche. A iniciativa é da presidente do PMDB Mulher, Maristela Menel Roza. Convite aberto a todas as mulheres.

Calendário

A CDL (Câmara de Dirigentes Lojistas) realizou nesta semana reunião para elaborar o calendário especial de abertura do comércio para todos os meses do ano 2000. Ficou definido que haverá atendimento todos os sábados, após o pagamento, até às 17 horas, ou seja, junho, dia 10; julho, dia 8; agosto, dia 12; setembro, dia 9; outubro, dia 7, e novembro, dia 11. O horário de dezembro ficou para ser discutido somente no segundo semestre.

Waldemar Behling (1.º da direita para a esquerda), diretor de Serviços do Rotary Club Jaraguá, recepcionou em sua residência intercambistas suecos em visita ao Distrito 4650, quinta-feira, dia 11 de maio

Letícia Seechis é bicampeã

Festival Estudantil da Canção registrou mais uma vitória da representante do CE Darcy Frank Welk, Letícia Seechis, que interpretou a música "Maria, Maria". A estudante, que também ficou em primeiro lugar na edição do ano passado, foi premiada com R$ 1 mil

Floricultura Florisa
(047) 371-8146
(047) 371-0515
Rua Bernardo Dornbusch, 2433
Vila Lalau - Jaraguá do Sul - SC

RESTAURANTE CLUBE ALEGRE

Atendimento para festas em geral.
Fone 275-0980

O melhor e mais bem localizado restaurante de Jaraguá do Sul, com amplo estacionamento, anexo ao Beira Rio Clube de Campo. Atendimento ao público em geral. De 2ª a 2ª com almoço em kg e jantar à la carte.
Todas as 6ªs-feiras, à noite,

Vieira
Móveis e Eletrodomésticos
Mania de vender barato
Barra do Rio do Cerro 376-1603
Calçadão 371-5800
Corupá 375-1948

Restaurante Itajara
Atende de segunda a sábado
Para almoço 11h30 às 14 horas
Para jantar 18h30 às 22 horas

Atendemos casamentos, aniversários, convenções, 1ª comunhão, batizados e todos os tipos de eventos.
Servimos almoço executivo.
De segunda a sexta-feira.
Rua Exp. Gumercindo da Silva, 237 (Rua da CEF) - Centro
Fone: 371-3121

Acervo: Biblioteca Pública do Estado de Santa Catarina

sta do IVO

CAFÉ CONFUSÃO HÁ DOIS ANOS FAZENDO SUA CABEÇA

Hoje é dia de Café Confusão. E a festa promete arrebentar. Comemorando dois anos, a festa terá, pela primeira vez, uma percussão Techno, sob o comando de DJs convidados e da casa, além da ani Sul, de Joinville. Quem comprar ingressos antecipad nas lojas Garage, Best Audio ou Loja Bandeirante, e garante desconto de 50% para a próxima fes hora serão vendidos a R$15,00.

O Sesc de Jaraguá do Sul apresenta o show "Violão brasileiro" com o renomado Turíbio Santos, um dos expoentes mundiais da música brasileira. O evento acontece no próximo dia 26, às 20 horas, no auditório do Sindicato dos Vestuários e o ingresso é um quilo de alimento não perecível. O show faz parte do Projeto Sonora Brasil Século XXI, Circuito Nacional de Música.

Não percam o show musical com a banda Demo Via, no dia 28 de maio, às 19 horas, na Praça Ângelo Piazera. Surgindo em 1993, a banda já se apresentou e animou diversas cidades do Sul do País, abrindo shows de grandes conjuntos como Ultrage a Rigor e Evandro Mesquita. Em 1998, a banda jaraguaense iniciou o trabalho da gravação do CD Rock'N Roll, que conta com dez músicas. Quem for conferir a apresentação, não vai se arrepender.

5ª FESTA BREGA

Ao som de Odair José, Reginaldo Rossi, Falcão, Amado Batista e outras bregueiras, embalado com muita batida de tangerina, mamão e morango, o agito tradicional e imperdível da 5ª Festa Brega promete animar a galera, hoje, na Notre Dame. A ilustração da boate será por conta da sua imaginação. A festa terá início às 23 horas e não tem horário para acabar. Ingressos antecipados, R$ 5,00.

ORTODONTIA E IMPLANTES

Dra. Talge Celuppi Gonçalves
Espec. Odontopediatria, ORTODONTIA e ORTOPEDIA-FACIAL
Professora do curso de Ortodontia Preventiva da EAP/ABO - Florianópolis

Dr. Mauro Monteiro Celuppi
Espec. ORTODONTIA e ORTOPEDIA DENTO-FACIAL

Dr. Clécio Sidnei Gonçalves
PERIODONTIA, PROTESE DENTÁRIA e IMPLANTES

Av. Pref. Waldemar Grubba, 1570
Fones: 371-7209 / 371-6158

O Boticário

TELENTREGA

275-0583 - 371-7365 - 371-6547

OFFICIAL

CABELEIREIRO UNISSEX

FONE: 370-0606

Especializado em cabelo afro, alongamento, entrelaçamento, relaxamento, fio a fio, mega hair

Rua Reinoldo Rau, 63 sala 4
Centro - Jaraguá do Sul

TEMPO É DINHEIRO. ECONOMIZE OS DOIS.

INTERNET RÁPIDA POR R$19,90/MÊS.

• Caixas postais ilimitadas para e-mail • Suporte técnico 24 horas por dia, 7 dias por semana • Curso básico gratuito sobre Internet • Instalação gratuita do kit de acesso • Tarifa telefônica local em mais de 150 cidades

terra

0800 473473
www.terra.com.br

Acervo: Biblioteca Pública do Estado de Santa Catarina

Fotos: Edson Junkes/CP

Demora: pacientes consultam nos postos e depois aguardam vaga para especialistas em casa

Carência de especialistas gera filas no SUS até 2001

Sistema transferiu as filas para dentro de casa

Jaraguá do Sul — Quem precisar consultar um otorrinolaringologista e depender do SUS (Sistema Único de Saúde) terá que esperar pelo menos até o início do ano que vem. A informação foi dada à equipe de reportagem no Posto de Saúde da Vila Lalau. A demora é reflexo do estado em que se encontram as filas para especialistas, na saúde pública. Pelo menos 300 pessoas estão na lista de espera de quatro especialidades, devido à falta de profissionais que se disponham a receber o salário da Prefeitura.

O paciente foi transferido da porta do posto de saúde para casa, onde espera pelo dia do atendimento, testemunha o cidadão Paulo Müller. Ele reclamou à Rádio Jaraguá, esta semana, que procurou oftalmologista e só conseguiu consulta para o mês de outubro. O secretário-adjunto de Saúde, Orlando Bernardino, confirma que a demora existe e diz que várias alternativas já foram pensadas, sem sucesso. As especialidades oftalmologia, otorrinolaringologia, cardiologia e neurologia são as áreas em que a Prefeitura tem mais dificuldade para encontrar médicos disponíveis. "Para otorrino a situação está crítica porque só temos um médico que faz três ou quatro atendimentos por dia", explica.

Os profissionais que trabalham quatro horas diárias para a Prefeitura, através do SUS, recebem R$ 1,4 mil por mês, mas o Município tem dificuldade de encontrar profissionais que se sujeitem a tal salário. "Tentamos pressionar para que os que estão no serviço cumprissem mais horas, mas eles preferem desistir de vez, dizem que não têm tempo", justifica o secretário-adjunto. A Prefeitura já abriu concursos sem que ninguém se candidatasse às vagas, prova de que existe falta de especialistas na cidade, ao contrário do que diz a AMJS (Associação Médica de Jaraguá do Sul).

A secretaria ameaçou trazer profissionais de fora para preencher as vagas, mas eles esbarrariam no problema de não serem aceitos pelo corpo clínico dos hospitais, tendo as oportunidades de trabalho reduzidas. Para resolver a situação, uma das saídas encontradas é fazer pacote de consultas e abrir licitação, através de pessoa jurídica. Nesse processo, ganha quem apresentar o melhor preço. O Departamento Jurídico do Município está estudando forma de viabilizar essa licitação, permitida por lei, para regularizar a situação.

A Secretaria de Saúde tem reunião marcada com a AMJS na quarta-feira, quando vai discutir o caso. "Vamos conversar para ver se entramos num entendimento. Não pode continuar assim, mas não podemos obrigá-los a trabalhar para o SUS. Vamos apelar ao espírito humanitário que todo médico deve ter", revela Bernardino.

(LISANDREA COSTA)

Educadores e estudantes participam de protesto

Guaramirim — Pelo menos cem pessoas participaram de manifestação organizada pela regional do Sinte (Sindicato dos Trabalhadores na Rede Estadual de Ensino) em praça pública, na frente da Prefeitura, na tarde de quinta-feira. Professores, pais e estudantes se uniram com faixas e cartazes e saíram em passeata, defendendo a qualidade da escola pública e a valorização dos professores. Quatro colégios participaram do ato.

— O apoio da comunidade prova que todos sabem das dificuldades de nossa situação. Estamos revoltados com a não atitude do governador, que fica prorrogando soluções e não responde aos apelos —, protesta um dos diretores do Sinte, Cláudio Piotto.

A manifestação representou o apoio dos professores de Guaramirim aos colegas que estão em greve em todo o Estado e o fim da paralisação na região. "Trouxemos 10% dos alunos, tanto do ginásio quanto do 2º Grau. Isso prova que os pais estão conscientes e sabem das nossas dificuldades", defende o professor José Tilles. Ele acredita que o ato seja um primeiro passo para a conscientização da classe, pois os professores guaramirenses sofreram represálias do Colégio Estadual Prefeito Lauro Zimmermann, o único a não participar do protesto. "O diretor nos expulsou da escola e ameaçou chamar a polícia", diz o professor.

Representantes dos professores estiveram reunidos ontem, em Florianópolis, com o governador e líderes partidários, para negociar a situação da classe. Independente das decisões do governo, os últimos professores em greve na região, total de 21 em Jaraguá do Sul, retornam às aulas segunda-feira. "Outros 60 professores já retomaram o ofício por não ter condições de arcar com os descontos, mas o nosso movimento já representa um grande avanço para a classe", defende o coordenador do Sinte, Luís Cezar Schörner. (LC)

Ato: manifestação dos professores marca o fim da greve na região

Cassuli
Advogados Associados
OAB/SC 3437-B

SEJA COMPETITIVO NESTE MERCADO GLOBALIZADO
FAÇA PLANEJAMENTO TRIBUTÁRIO

Rua Donaldo Gehring, 135 - Cx. Postal 50 - CEP 89251-470 - Fone: (047) 371-7511/Fax: (047) 372-1820
Jaraguá do Sul - SC - Home Page: **www.cassuli.com.br** - e-mail:cassuli@cassuli.com.br

Acervo: Biblioteca Pública do Estado de Santa Catarina

Cidasc confirma foco de raiva bovina em Massaranduba

Doença transmitida por morcegos matou duas reses

Massaranduba — A Cidasc (Companhia Integrada de Desenvolvimento Agrícola de Santa Catarina) confirmou a existência de um foco de raiva bovina, propagada pelo morcego hematófago, na localidade de Primeiro Braço do Norte, a 18 quilômetros da sede do Município. A doença já causou a morte de duas reses e está afetando outros animais na propriedade do agricultor José Balsanelli. Vários agricultores dessa localidade e do Morro da Casan, na periferia da cidade, também comunicaram a ocorrência de sugadas em animais, sinais da presença de morcegos.

O surgimento do foco na propriedade de Balsanelli foi confirmado pelo coordenador regional de Pecuária da Cidasc, João Manoel Marques, que enviou fragmentos do cérebro de um dos animais para serem analisados no Laboratório de São José, obtendo diagnóstico positivo. A equipe regional de combate à raiva da Cidasc também já percorreu as propriedades de Vital Spézia, Adevino Surdi, Emilio Volpi, Daniel Marangoni, Stanislau Mader, Francisco Koskoski, Júlio Koskoski e Isabel Jaquielo, em diversas localidades, todas com notificações da existência de morcegos.

O agricultor Vital Spézia constatou sinais de sugada em bovinos, suínos e até em galinhas de angola. Nas propriedades de Alcir Kinski e Waldemar Richardt, foram feitas buscas para a captura de morcegos, mas sem sucesso. A situação mais crítica é a do agricultor José Balsanelli, que tem constatado sugadas nos animais quase que diariamente e nos últimos dias tentou às pressas vacinar os animais.

Massaranduba é o Município do Vale do Itapocu com maiores problemas com a raiva bovina, em parte por causa das características do terreno, com muitas cavernas. No ano passado, a infestação de raiva bovina matou mais de 20 animais no Município. Mas "o principal motivo da persistência da doença é a negligência dos agricultores que não vacinam os animais, apesar das freqüentes recomendações feitas pela Cidasc", diz o veterinário Norberto Maia Jatahy, que esteve quinta-feira em Massaranduba para verificar a situação.

(MILTON RAASCH)

Edson Junkes/CP

Raiva: criadores fazem reforço de vacinação nos rebanhos, após a morte das primeiras reses

Empresas européias podem se instalar em Guaramirim

Guaramirim — Duas empresas européias demonstram interesse em se instalar no Município. Uma da Alemanha, que opera no ramo de tratamentos térmicos de metais, e outra da Itália, do segmento metalmecânico. A informação é do presidente da Aciag (Associação Comercial, Industrial e Agrícola de Guaramirim), Maurici Zanghelini, que tem intermediado os contatos, e recentemente aproveitou uma viagem organizada pela Fampesc (Federação das Pequenas e Micros Empresas de Santa Catarina) à Itália, para tratar novamente do assunto.

Conforme Zanghelini, as possibilidades de fixação de empresas vindas do exterior são ainda maiores, com manifestações de pelo menos outras duas, da Eslováquia e da Itália, ambas do ramo metalmecânico. Mas o processo que estaria mais adiantado, segundo ele, é a empresa alemã, cuja instalação poderá ocorrer até 2001. Zanghelini vê com entusiasmo estas possibilidades, considerando a contribuição desses empreendimentos na diversificação do parque industrial e no fortalecimento da economia guaramirense.

Além disso, ressaltou, são empresas que poderão também atender a demanda de componentes das empresas da Microrregião do Vale do Itapocu, que hoje dependem de importações. Zanghelini disse que só poderá fornecer mais pormenores do assunto dentro dos próximos meses, com o avanço das negociações. Ele disse que o uso da Internet tem facilitado esse tipo de relacionamento, sendo que ainda durante esta semana ele recebeu e-mail de empresário de Cesena, na Itália, tratando do mesmo assunto.

Na viagem com a comitiva organizada pela Fampesc, ele conheceu o parque industrial de Réggia Emília, na Itália, que possui quatro milhões de habitantes e 400 mil empresas instaladas, com a média de dez funcionários cada. **(MR)**

VIDA ROTÁRIA

Intercâmbio de grupo de estudos

O Rotary Club de Jaraguá do Sul e os clubes de rotarianos da região receberam, com muito agrado, os intercambiários do Grupo de Estudos da Suécia, no último dia 9 de maio, composto de Charlotte, Petterson, Anders Norberg, Olle Klein, Johanna Stakeberg, Pär Cederhag e Kristina Helgesson.

Na ocasião conheceram a cidade, com visita às autoridades do Município, e algumas empresas de grande porte em nosso meio, ciceroneados pelo rotariano Waldemar Behling, ficando impressionados com o que lhes foi apresentado.

No período noturno participaram da reunião rotária, no Restaurante Itajara, onde foram homenageados com apresentação de palestras e slides a cargo da secretária da Família, Iris Barg Piazera, e o grupo visitante, muito aplaudidos.

A foto feita na ocasião mostra o grupo de estudos, ladeado pelo governador do Distrito 4650, Rolf Botho Hermann, e a presidenta do clube, Edilene Albus.

Está de parabéns o Distrito 4650, como também estão de parabéns os clubes rotários da região, na execução das tarefas de aproximação dos povos através da boa vontade.

Nota de Agradecimento

Dr. Nelson Luiz Schmitz, esposa e filhos agradecem profundamente as manifestações de pesar e conforto por ocasião do falecimento de sua sogra, mãe e avó, **Lídia Kahlow**, ocorrido no último dia 12 de maio, com a idade de 77 anos.

Acervo: Biblioteca Pública do Estado de Santa Catarina

Caçador mata capivara no Rio Itapocu

Polícia ambiental vai investigar o caso, se tiver tempo

Edson Junkes/CP

Denúncia: cabeça e couro da capivara foram encontrados nos fundos da Borracharia Batista Pneus

Jaraguá do Sul — O comerciante Rogério Ramos encontrou restos de capivara (couro e cabeça) morta às margens do Rio Itapocu, fundos da Borracharia Batista Pneus, na manhã de ontem. A Polícia Ambiental de Joinville, acionada, prometeu deslocar-se até o local para averiguar. Há cerca de dois anos, uma família com cerca de oito capivaras era protegida pelos funcionários da empresa.

No início da semana, foram encontradas vísceras de animal à margem do rio, mas os funcionários imaginaram tratar-se de animal doméstico, até encontrar coro e cabeça de capivara adulta, a julgar pelo porte. "Quem cortou e tirou o coro dessa capivara só pode ser um profissional", protesta Ramos, observando os cortes. Ele já recebeu denúncias sobre o autor do crime, mas não quer levantar suspeitas infundadas. "Tenho certeza que isso é coisa de caçador obcecado. Hoje os nossos jovens já têm consciência, ninguém faria isso com um animal que estamos tentando preservar", lamenta.

Há alguns anos esse tipo de ocorrência não era registrada no local. "Os animais voltaram a se reproduzir, isso é sinal de que a qualidade do nosso rio está melhorando. Ninguém mata um animal porque precise de caça para comer", completa Ramos.

No início da tarde, a Polícia Ambiental deslocou guarnição a Guaramirim, para investigar roubo de palmito. "Se der tempo, vamos até Jaraguá do Sul, mas já não temos muito o que fazer. Se o animal já foi caçado, é preciso abrir inquérito e investigar o autor", diz o sargento Mauro Augusto da Silva. A pena prevista a quem mata animais silvestres varia de seis meses a um ano, além de multa. **(LISANDREA COSTA)**

RONDA CP

Furto em residência

Jaraguá do Sul — A operadora de máquinas Ereni Ferraz da Silva, de 27 anos, chegou em sua residência na quarta-feira e percebeu que estava toda revirada. Furtaram um telefone celular, marca Motorola, e várias peças de roupas. Não houve arrombamento no local.

Vectra recuperado

Jaraguá do Sul — Na manhã do sábado passado, às 5h30, o contador Moacir Luiz Fuck, 34 anos, foi assaltado. Dominado por quatro homens na Rua Reinoldo Rau, foi levado juntamente com o seu veículo, um Vectra GLS, branco, placa LYL-7699, de Jaraguá do Sul. Fuck foi deixado próximo a Garuva, e o veículo roubado foi recuperado pela Polícia Civil, de Joinville, na quarta-feira.

Scania furtada foi recuperada

Jaraguá do Sul — Foi identificado o nome do proprietário da Scania T113, encontrada em Jaraguá do Sul, numa oficina para pintura. Trata-se de Ervino Schmitz, que teve o veículo furtado no dia 18 de março, em Curitiba. Através de uma denúncia anônima, o investigador Jonas Bonifácio de Souza e o comissário Carlos César Alves localizaram a carreta numa oficina para pintura. Constataram que a pintura do vermelho, cor original para a branca, foi solicitada por Paulo Henrique Rosseti, 33 anos, morador do Bairro Ilha da Figueira, em Jaraguá do Sul.

Rosseti foi preso no dia 21 de abril pelo Deic (Diretoria Especial de Investigações Criminais), de Florianópolis, com mandado de prisão expedido pela Comarca de Chapecó, onde residiu por 20 anos, sendo acusado de estelionato e roubo de cargas. Segundo os policiais, foi difícil provar o roubo da carreta, pois o chassi não foi adulterado, apenas o número do motor, que passou de nove para quatro dígitos. Mas, conforme a Polícia Civil, a desconfiança contra Rosseti começou quando ele mandou pintar uma Scania nova. A placa original da Scania é AEJ-1173, de Toledo, Paraná.

(AGOSTINHO OLIVEIRA)

Preso ladrão de bicicleta

Jaraguá do Sul — Foi preso na quarta-feira o desempregado Piter Sena dos Santos, 18 anos. Ele foi visto às 16h15 furtando a bicicleta Magnum Cromada de propriedade do menor J.F.Z., de 12 anos, no Shopping Breithaupt, centro da cidade. Às 17h40 voltou ao shopping com mais dois menores, L.F.C. e C.S. Dominado pelos seguranças, foram entregues aos policiais militares e encaminhados para a Delegacia, onde Santos confessou o furto, afirmando que a bicicleta estava na casa de um amigo. Santos disse ainda que roubou porque furtaram a bicicleta dele. **(AO)**

OFICINA MECÂNICA BAUMANN

FORD - FIAT - CHEVROLET - VOLKSWAGEN.

Dispomos dos seguintes serviços:

- Injeção Eletrônica - Freios - Suspensão - Direção
-Toda linha de reparo de motor - Caixas

Agora também ampliamos para melhor atendê-lo nos seguintes serviços:

- Geometria - Balanceamento - Toda linha de escapamentos.

Rua Prefeito José Bauer, 826 - Vila Rau - Jaraguá do Sul - SC
Fone (0**47) 275-3730 - Fone/Fax (0**47) 275-3605

INFORMATIVO

Lotérica MEGA $ORTE
Av. Mal. Deodoro, 697
Fone: 371-9999

RESULTADOS

Mega Sena (sábado)
concurso:219
23 - 26 - 28 - 36 - 42 - 49

Super Sena (quarta/sábado)
concurso: 395
1ª faixa:
02 - 06 - 07 - 16 - 23 - 32
2ª faixa:
02 - 15 - 25 - 34 - 35 - 47
concurso: 396
1ª faixa:
11 - 13 - 22 - 26 - 27 - 30
2ª faixa:
10 - 11 - 16 - 25 - 38 - 44

Quina (quinta/sábado/terça)
concurso: 696
28 - 43 - 63 - 65 - 69
concurso: 697
19 - 28 - 31 - 53 - 66
concurso: 298
01 - 02 - 10 - 19 - 60

Loteria Federal (sábado/quarta)		Lotomania (sábado)
conc. 3455	conc. 3456	concurso: 34
1° - 47.139	1° - 13.137	06 - 11 - 12 - 13 - 18
2° - 04.819	2° - 23.832	23 - 28 - 33 - 34 - 37
3° - 26.845	3° - 11.945	49 - 52 - 56 - 60 - 71
4° - 68.809	4° - 26.748	76 - 82 - 86 - 90 - 93
5° - 00000	5° - 000	

CORREIO DO POVO

Construir ou Reformar Pague no Próximo Milênio ano 2000

Toda linha de louças sanitárias

Nas compras acima de R$ 150,00

Parati Logasa | Oriane Ideal | Contemporary Herwy | Tivolli Celite | De ville Carrara Deca

BREITHAUPT

Acervo: Biblioteca Pública do Estado de Santa Catarina

Ferrari acerta motor para piloto brasileiro

Barrichello está otimista para a sexta etapa do campeonato

Nürburgring — Os motores da Ferrari não têm funcionado perfeitamente. E o de Rubens Barrichello é ainda mais imperfeito que o de Michael Schumacher. Foi a essa conclusão que chegaram os técnicos da equipe italiana depois das cinco primeiras etapas do Mundial de Fórmula 1. Schumacher e Barrichello dirigem com estilos diferentes. Portanto, motores diferentes para cada um.

Em Interlagos, o problema foi a montagem incorreta de um pequeno tubo do sistema hidráulico que comanda câmbio, acelerador e válvulas. Em Silverstone, quebrou um conector. Mas, no meio do caminho, os técnicos perceberam que os motores também vinham trabalhando no limite da quebra. No caso de Barrichello, o mau funcionamento era ainda mais perceptível.

Concluiu-se que pelo fato de Rubens usar o pé direito para frear e acelerar há uma variação maior dos giros do motor no carro, o que faria oscilar a pressão do sistema hidráulico e também causaria problemas nos sistemas de lubrificação em determinadas condições.

Schumacher, que freia com o pé esquerdo, como num Kart, fica com o direito atolado no acelerador a maior parte do tempo. Os giros são mais constantes, o que de certa forma estabiliza os sistemas hidráulico e de lubrificação. Detalhes minúsculos, mas a Ferrari, por via das dúvidas, adaptou o motor de Barrichello ao seu estilo de pilotar.

Barrichello chegou a Nürburgring, na Alemanha, otimista para a disputa da sexta etapa do campeonato, o GP da Europa. No ano passado, ele terminou a prova em terceiro. A corrida foi meio maluca, com Johnny Herbert, da Stewart, em primeiro, e Jarno Trulli, da Prost, em segundo. Tudo por causa da chuva. "Aqui é assim, muito instável mesmo", disse Rubens.

Quinta-feira começaram os treinos livres em Nürburgring. A Bridgestone trouxe os pneus macios e os extramacios para a corrida. "Os extramacios e os macios trabalham muito bem com o calor. No frio, são melhores os duros. Uma questão difícil de escolher", diz Rubens. (FLÁVIO GOMES)

Benetton confirma teste do piloto amazonense Pizzonia

Nürburgring — Duas semanas depois do que estava previsto, finalmente o amazonense Antonio Pizzonia fará os testes pela Benetton que podem começar a definir seu futuro no automobilismo. A equipe confirmou essa semana que os treinos vão acontecer na quarta e quinta-feiras da semana que vem, no circuito de Valência, na Espanha, recém homologado para receber carros de F-1."Fiquei muito contente pela confiança da Benetton em me dar esses testes", disse o piloto. "Vou tentar fazer o melhor possível e, se eles gostarem, talvez me contratem para continuar como piloto até o final do ano."

Conhecido como *Jungle Boy*, Pizzonia, de 19 anos, dis-puta domingo a sexta etapa do Campeonato Inglês de F-3, em Silverstone. Como já andou de F-1 no ano passado, em um dia de testes com a Williams, o amazonense garante que não está mais ansioso do que o normal pela experiência na Benetton. "Minha atual realidade é a F-3. É meu foco e minha prioridade neste momento. O que acontecer a mais, é só lucro", disse Pizzonia, líder da temporada.

Campeão brasileiro de Kart em 1996, Pizzonia começou a correr de carros no ano seguinte, na Skip Barber dos EUA. Ainda em 1997, foi vice-campeão na F-Vauxhall Inglesa e ganhou o Festival de Inverno da Categoria.

Em 1998, conquistou o título inglês na Vauxhall e, no fim da temporada, ganhou o Festival de Inverno da F-Renault, categoria que disputou no ano passado sendo campeão inglês e vice europeu. Pizzonia já disputou 81 corridas de carros desde 1997. Ganhou 46 e subiu ao pódio 69 vezes. Fez ainda 48 poles e 46 voltas mais rápidas. (FG)

Futuro em Mônaco

Martin Brundle, ex-piloto e atual comentarista da ITV, emissora inglesa que transmite a F-1, garantiu que a informação é de cocheira e das boas: Villeneuve vai revelar em Mônaco o que será de seu futuro. Pode ser McLaren ou Benetton no ano que vem. "Estou cansado de boatos", respondeu o canadense.

Acervo: Biblioteca Pública do Estado de Santa Catarina

Paulinho vai ser titular na partida contra a Unisul

Habilidade com os pés garante vaga no time principal

Edson Junkes/CP

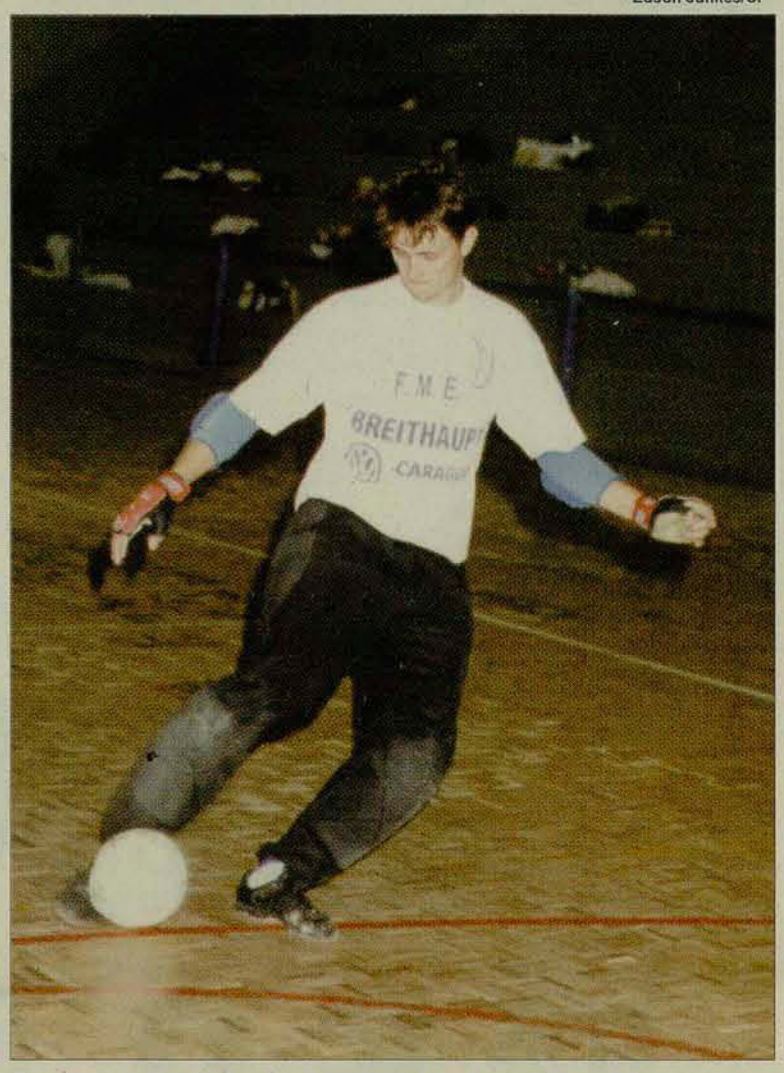

Revelação: Paulinho foi o melhor jogador em quadra

Jaraguá do Sul — O goleiro Paulinho será titular, hoje, na partida contra a Unisul/Colegial, de Florianópolis, às 20h30, no Ginásio de Esportes Arthur Müller. Na vitória da primeira partida no Catarinense de Futsal contra a Taschibra/Unicardio, Paulinho foi o melhor jogador em quadra. Ninho, titular até então, perdeu o lugar no time principal porque o técnico Manoel Dalpasquale afirmou que a facilidade na saída de bola e os chutes certeiros de Paulinho poderiam surpreender o adversário. Maneca destacou também que, além da opção tática, Paulinho jogou frente ao Blumenau porque Ninho havia sentido uma entorse no tornozelo direito.

A Unisul está em quarto lugar na classificação, com 14 pontos. Jaraguá do Sul é líder, com 17. Lacau e Marcel, que marcaram juntos 16 gols, dos 43 assinalados pela Unisul, não deverão receber marcação especial, segundo Maneca. No entanto, o técnico sabe do poderio do adversário, que tem o segundo melhor ataque da competição, perdendo apenas para a Tuper, que assinalou 47 gols. Além de Lacau e Marcel, outro jogador que se destaca no adversário é o ala Chico Lins, 36 anos, com passagens pelo futebol espanhol e seleção brasileira.

Demais jogos de hoje: Unoesc x Taschibra, Seara x AABB/Rotesma e Tuper x Agroeste.

FUTSAL JUVENIL — A partir das 19 horas, a FME de Jaraguá do Sul cumpre o quarto jogo no Catarinense do Estadual de Futsal Juvenil. Nesta categoria, o adversário também será a Unisul/Colegial, que está em segundo lugar na classificação, com 6 pontos, ao lado da AABB, de Chapecó. Jaraguá do Sul lidera com 9 pontos.

(AGOSTINHO OLIVEIRA)

Jaraguá empata com Timbó e enfrenta o Joaçaba amanhã

Jaraguá do Sul — Depois de empatar em 2 a 2 com o Timbó, o Jaraguá Futebol Clube entra em campo amanhã, às 15h30, no Estádio João Marcatto, contra o Joaçaba. O tricolor está em 9° lugar, com 2 pontos. No jogo do meio de semana com o Timbó, o goleiro Éder defendeu dois pênaltis e tem vaga garantida na partida de amanhã. No primeiro tempo, o Tricolor superou as expectativas, segundo o técnico Aroldo Duarte, que diz que apenas no segundo tempo o Jaraguá atuou bem, alcançando o empate.

Duarte informa que o Tricolor poderia ter virado o placar no segundo tempo, mas desperdiçou oportunidades claras de gol, com Dionei e Floripa. Reis e Dutra, que cumpriram suspensão em Timbó pela expulsão e terceiro amarelo, respectivamente, estarão à disposição do treinador, que não poderá contar com Jonas. Com dúvidas na lateral, meio-de-campo e ataque, pelo baixo rendimento de alguns jogadores, Duarte deve escalar o Jaraguá com Éder, Dionei, Chicão, Jeferson e Reis; Souza, Ricardo, Dutra e Fabinho; Jeferson Floripa e Careca. Demais jogos pela segundona, amanhã: Inter x Santa Catarina, Catarinense x Concórdia, Camboriú x Timbó, Tiradentes x Guarani e Blumenauense x Curitibanos. **(AO)**

Futebol de Areia acaba amanhã

Guaramirim — O término da 3ª Taça Cidade de Guaramirim de Futebol de Areia está marcado para este domingo, no Campo do Floresta, no Barro Branco. Na decisão do terceiro lugar, as equipes da Renke/Elite Móveis e Unidos vão jogar às 14 horas. As 16 horas, a decisão do título envolve as equipes da Couveflor e Beira-Rio. A Taça iniciou em fevereiro e contou com 20 equipes, somente com atletas de Guaramirim.

Resultados de terca-feira, da segunda fase da 3ª Taça Cidade de Guaramirim de Futsal: Breithaupt Hiper 2 x 4 Lanchonete Abreu, Rebas 10 x 1 Calhas-Schiochet. Jogos de quinta -feira: Faubran 7 x 12 Águia Motos, Bekos-Emploier 8 x 6 Rosaco-The Fox. A próxima rodada acontece nesta terça-feira, entre Águia Motos x Rebas, Rosaco-The Fox x Braithaupt. **(ILTON PIRAN)**

Varzeano define classificados

Jaraguá do Sul — A rodada de hoje vai definir os classificados para as semifinais do Campeonato Varzeano de Futebol, Taça Raul Valdir Rodrigues. Kiferro, na Chave E, Atlético Paraná e Amizade, na F, com 4 pontos cada, são as equipes com maiores possibilidades de passarem à terceira fase. As equipes que correm por fora, como Santa Luzia e Água Verde, têm condições de classificação, independente do resultado da Kiferro. Basta que vençam seus jogos.

Atlético Paraná e Amizade, que se enfrentam hoje, têm que empatar o jogo para se classificarem, independente do resultado de Santo Antônio e Automóveis Pradi, que precisam vencer e torcer para que saia um vencedor no outro jogo. Jogos hoje, no Estádio da Arsepum, Bangu x Água Verde, Atlético Paraná x Amizade. No Estádio da Vila Lalau, Kiferro x Santa Luzia e Santo Antônio x Automóveis Pradi. **(AO)**

Jeep Club *Ano 10*

* Neste final de semana acontece a maior festa jipeira do Sul do Brasil, na cidade de Brusque. É a 7ª Fenajeep, com o tradicional raid, cross e ainda exposição de carros antigos, realmente vale a pena conferir. Nossos jipeiros estarão lá.
* O Lauro Marquardt pagou quase uma caixa de número 1 pela passagem do seu aniversário.
* Na próxima semana o responsável pelo bar será o Flávio Marcatto e pelo jantar o Silvino.
* Claus Marquardt foi o ajudante do Kuka, que fez um galeto na reunião passada.
* Nosso diretor de Trilhas está dando um duro danado para a realização do 10° Jeep Raid Cidade de Jaraguá do Sul. Diz o Alexandre que esta prova vai ser explosiva, "Trilha da Pólvora".
* Parabéns ao pessoal do clube Moto-Giro pela conquista de seu terreno para construção de sua futura sede, aqui próximo ao Jeep Club.

RAVELLI
Começou a grande promoção de trajes Ravelli.
A partir de R$ 199,00, você compra um terno na Ravelli.
Brinde: uma camisa social e uma gravata,
tudo combinando com você.
Só quem tem credibilidade pode fazer uma promoção como esta.
Vá até a Rua Mal. Deodoro, 364 (Estacionamento anexo). Fone: 370-1010

Acervo: Biblioteca Pública do Estado de Santa Catarina