



IMPRESSO

DOLAR

Abertura ontem
 C V
 Com. R\$ 0,8460 R\$ 0,8480
 Tur. R\$ 0,83 R\$ 0,86
 Regional ontem
 Par. R\$ 0,84 R\$ 0,85

REAL

CR\$ 2.750,00 = R\$ 1,00
 - Segundo previsões de
 bancos que coletam preços
 para projeção dos custos
 de vida, inflação de
 janeiro será de 2%.

POUPANÇA

Cadernetas de pou-
 pança com aniversá-
 rio hoje, 10, terão um
 rendimento de
 3,7265%.

SALÁRIO

Novembro- CR\$ 15.021,00
 Dezembro- CR\$ 18.759,00
 Janeiro - CR\$ 32.882,00
 Fevereiro- CR\$ 42.829,00
 Mínimo fixo - R\$ 70,00



COMÉRCIO DO POVO

100-0171 CAIXA POSTAL #
 BIBLIOT. PÚBLICA DO EST. DE SC
 RUA TENENTE SILVEIRA, S/N.
 DF 88010-300 FLORIANÓPOLIS

Diretor: Eugênio Victor Schmöckel - Jaraguá do Sul, 10 de dezembro de 1994 - Um jornal a serviço do Vale do Itajaí - Ano 76 - Nº 3.914 - R\$ 0,50

Biblioteca Pública do Estado
 Setor de Santa Catarina

NATAL

Comércio vive a expectativa de boas vendas

Enquanto as pessoas, cada vez mais, preocupam-se em pesquisar preços, os comerciantes de Jaraguá do Sul vivem dias de expectativa em relação às vendas de Natal. Até agora, de um modo geral, o volume de negócios tem se mantido em patamares considerados normais. Acreditam, alguns, que isso seja reflexo de um hábito já enraizado na população: deixar para fazer as compras na última semana que antecede o Natal.

Páginas 4, 5 e 6

Famílias recebem contratos para a construção de casas

Vinte e uma famílias recebem nesta segunda-feira, 12, os contratos e a primeira parcela do financiamento para casa própria, através da secretaria municipal de Habitação de Jaraguá do Sul, dentro do Projeto Unidade Isolada.

Página 7



Nas lojas, as pessoas observam os preços das mercadorias

Dois candidatos disputam eleição para presidente

A Câmara de Vereadores de Jaraguá do Sul elege na próxima quinta-feira, 15, o novo presidente e, no mesmo dia, encerra o ano legislativo. A eleição está polarizada entre dois candidatos - Valdir Bordin e Gilmar Menel, ambos do PTB. **Página 3**

Divina implanta enfermagem de 1º grau em 95

A partir do primeiro semestre de 95 o Colégio Divina Providência, de Jaraguá do Sul, vai oferecer o curso de Auxiliar de Enfermagem a nível de 1º grau. Destina-se a quem já está atuando no setor e a quem pretende ingressar na área. **Página 7**

VARIG - RIO-SUL
 PASSAGENS E CARGAS AERÉAS
 Fone/Fax (0473) 71-0091
 Jaraguá do Sul - SC

CP Gráfica e Editora Ltda.
 COMPOSIÇÃO ELETRÔNICA E IMPRESSOS EM OFF-SET

EDITORIAL

Roleta russa

Além do PMDB, partido do governador eleito, quem influenciou mais na vitória de Paulo Afonso Vieira: o PFL ou o PMDB? Na verdade, não há como dimensionar isso porque ambos, no primeiro turno, junto com o PDT sofreram acachapantes derrotas nas urnas. Porém, agora pefelistas e tucanos, mesmo que digam o contrário, disputam palmo a palmo as mais importantes secretarias de Estado e não se contentam com o que lhes é oferecido pela colaboração emprestada à vitória no segundo turno.

Mas é assim mesmo que acontece, em qualquer parte, num pleito de coligações estapafúrdias como ocorreu em Santa Catarina, onde o candidato a vice-governador pelo PDT, Wilson Souza, do PSDB, teve que subir em palanques dos presidentes Luis Inácio Lula da Silva, Fernando Henrique Cardoso e Leonel Brizola, os três inimigos declarados.

Este é o principal fator complicador para a

formação do primeiro escalão do futuro governador Paulo Afonso. Porque não se trata, simplesmente, da nomeação de secretários e presidentes de autarquias.

É na Assembléia Legislativa que está o calcanhar de Aquiles. Lá, Paulo Afonso tem a seu favor, por enquanto, a minoria e a persistir o quadro terá dificuldades imensas na aprovação de projetos já delineados para o próximo ano. Inclusive para a criação de três novas secretarias já anunciadas.

O que vale agora é garantir apoio político. Por isso não há constrangimentos em lotear secretarias e autarquias, que vão sendo repartidas de acordo com o peso eleitoral que cada região teve nas urnas em 15 de novembro. E nessa linha de raciocínio, o endereço de cada deputado tem mais importância que a própria competência dos que forem nomeados. É, resumindo, um ninho de cobras.

A curva do envelhecimento

* **Walter Falcone**

Começa quando o catabolismo (destruição das células) é mais rápido que o anabolismo (reprodução celular) e não é simultânea em todos os órgãos. O coração normal começa a envelhecer aos 60 anos. O aparelho locomotor - ossos, músculos e cartilagens - aos 40 anos já apresenta os primeiros sinais de degeneração. Rins e pâncreas são os que mais resistem.

Em relação ao cérebro, são cada vez maiores as provas de que este órgão funciona como um músculo: quanto mais você o usa, mais ele cresce. A capacidade de mantê-lo jovem não cessa com a idade.

No envelhecimento as artérias que irrigam o cérebro podem ficar bloqueadas devido aos processos arterioscleróticos. Detalhe, embora o cérebro corresponda a 2% do corpo em peso, consome 25% de oxigênio. Os desafios intelectuais estimulam o crescimento dos dendritos e axônios dos neurônios. Se o cérebro fosse um computador, isto significaria que estaria recebendo mais dados em sua memória.

Ao envelhecer, o ser humano perde um bilhão dos seus cinco bilhões de neurônios. Para evitar perdas ainda maiores, é preciso exercitar o cérebro. Palavras cruzadas, quebra-cabeça, xadrez e leitura são meios para isto.

Para o coração se manter jovem, pense que ele é como o sistema elétrico-hidráulico de um prédio, em que o enguiço de uma parte prejudica a outra. Se as artérias

coronária entupirem, provocam o curto-circuito das fibras elétricas. O coração de qualquer idade é jovem quando apresenta tamanho normal, frequência de 60 a 100 batimentos por minuto, funcionamento adequado das válvulas e espessura normal de suas paredes. Sintomas de envelhecimento - falta de ar progressiva a esforços que antes eram feitos normalmente, dores no peito, palpitações, desmaios e tonturas. Dieta adequada, com menos sal, açúcar e gorduras; restrição ao cigarro e bebidas e controle da ansiedade sem uso de remédios. De suma importância é fazer qualquer atividade física que use todos os grupos musculares, como a caminhada e a natação. Para o coração basta caminhar de dois e meio a três quilômetros a passo normal, de três a cinco vezes por semana.

* **Médico**

Confira a História



Barão de Itapocu

**"A História de nossa gente não pode ficar só na saudade".
O Passado só é importante se o seu tempo foi bem empregado**

Há 72 anos

- Em 1922, o comércio de frutas entre o Brasil e a Argentina sempre foi bom, desde o tempo do Império, quando se construiu um navio especialmente para o transporte de frutas (bananas) do Desterro à Buenos Aires. Mas no ano de 1921, intensificavam-se ainda mais o intercâmbio: Em 1921, o Brasil exportava 1.884.753 cachos de banana, abacaxi, 371.380 e laranjas, 38.484

caixões. Outras frutas 255 caixões. Importávamos da Argentina, 1.267 caixas de frutas frescas, segundo o Consulado Geral do Brasil na Argentina. - O dr. Belisário Penna, grande saneador do Brasil, passava por Jaraguá, vindo de Joinville, e seguindo para Curitiba. Era Diretor do Serviço de Profilaxia Geral.

Há 70 anos

- Em 1924, as questões de limites, apesar de toda a regulamentação existente, era levada com frequência. O sr. Andreas Hohl, de Itapocuzinho, publicava um abaixo-assinado, declarando que não reconhecia a cerca de seu vizinho, Fritz Vogel, dispondo-se a discutir a cerca limítrofe construída.

- A Revolução e o 2º Batalhão da Força Pública, era um longo comentário de primeira página no CORREIO DO

POVO, onde se punha a limpo a questão criada em Ponta Grossa, com elementos militares de Chapecó, integrantes do Batalhão Patriótico, que entraram em conflito com os ferroviários, de que resultaram muitos feridos na principal rua de Ponta Grossa.

- Apresentavam-se como candidatos a deputado, o dr. Marinho Lobo, Artur Costa, Cezar Pereira de Souza e Hans Jordan, ao eleitorado de Jaraguá.

Há 57 anos

- Em 1937, o Pref. Leopoldo A. Gerent, sancionava a Lei nº 62, de 15/09/37, que Orça a Receita e Fixa a Despesa, para o ano de 1938, no valor de Rs. 294.000\$000 (duzentos e noventa e quatro contos de réis).

- Os padeiros faziam um comunicado, em língua alemã: "Os padeiros de Jaraguá, abaixo-assinados, em face dos constantes aumentos do preço de trigo e outros insumos, vêem-se forçados a fixar os seguintes preços: para habituais fregueses - 10 pães, Rs. 1\$000 / 40 bolachas, Rs. 1\$000,

sem acréscimos para compras maiores. Revendedores: 20% de desconto. Jaraguá, 24 de outubro de 1937. (ass) **Alfredo Klug, Roberto Horst, Alberto Bauer e Jorge Buhr**".

- Havia uma debandada entre os integralistas que seguiam Plínio Salgado, com declarações (algumas até em língua alemã). Um deles: **Declaração** - Eu, abaixo-assinado declaro que de 10 de julho em diante, não pertenço mais à **Ação Integralista Brasileira**. Jaraguá (Bracinho), 1-10-37 (ass). **Manoel Augusto Florindo**".

Há 10 anos

- Em 1984, os ânimos andavam exaltados na Câmara de Vereadores de Jaraguá do Sul. Funcionários municipais e estudantes pressionavam a votação o projeto que reajustava os vencimentos dos servidores. Na primeira votação o PDS abstinha-se de votar, mas na segunda aprovava, junto com a bancada do PMDB. Houve fortes discussões em torno do projeto entre os vereadores Arnoldo Schulz, Orival Vegini e José Gilberto Menel, assim

como com Almiro Farias Filho (que momentos antes teve forte desentendimento com Menel, na sala da presidência, afirmando que se estava agindo de má-fé, tentando jogá-lo contra os funcionários, dizendo Almiro que "isso é uma calúnia, uma difamação, pois nem mentir é capaz esse elemento", quando a presidência "cortou a palavra", colocando o projeto em votação, onde se constatou que havia sido aprovado por unanimidade.

EXPEDIENTE
CORREIO DO POVO
CGC 84.436.591/0001-34



Eugênio Victor Schmöckel
Diretor Geral

Av. Marechal Deodoro da Fonseca, 122 - 1º andar - sala 1 - Jaraguá do Sul - SC

PRODUÇÃO

Gráfica e Editora CPLtda.

Administração: Francisco Alves
Depto. Comercial: Maria Apª Alves
Circulação: Dalva R. E. Nagel
Editor: Celso Machado MTB-DRT(SC) 153
Repórter: Marcial David Murara e Yvonne A. S. Gonçalves MTB-DRT(SC) 219

Diagramação: Jaime de Borba MTB-DRT(SC) 32
Composição: Adriano Trentini e Denilson Leite
Arte final: Aivalves Laus
Fotolitos: Cesar Junkes
Impressão: Adir Vieira

Redação, Administração e Publicidade: Av. Marechal Deodoro, 122, 1º andar - Sala 2 - CGC: 00.105.755/0001-50 Inscr. Est.: 252.769.244 / CEP 89251-700 / Caixa Postal 19

CEP 89251-970 - Jaraguá do Sul, Fone (0473) 72-3363, Fax (0473) 71-0091. Os artigos assinados não são de responsabilidade da Imprensa Pública do Estado de Santa Catarina

A comunidade cresce e se transforma pelo trabalho. De cada um e de todos.

Duas Rodas Industrial
ALTA TECNOLOGIA EM MATÉRIAS-PRIMAS PARA ALIMENTOS

Fone (0473) 71-2277
Jaraguá do Sul - SC

Retranca

(C.M.)

Mesma história

O governador eleito Paulo Afonso Vieira já avisou: as obras em andamento serão concluídas, porém projetos já prontos e com financiamentos garantidos serão reexaminados. É a velha história: não se faz pra não dar o gosto de admitir que a idéia foi de outro. Isso ocorre sempre, em prejuízo direto da população que se vê privada de obras prioritárias e fica à espera da eleição seguinte na esperança de ver alguma coisa feita. É dose!

Homenagem

Eggon João da Silva, presidente do Conselho de Administração e um dos fundadores do Grupo Weg, recebeu quinta-feira, 8, o título de Cidadão Honorário de Videira, cidade sede das empresas Perdigão, onde exerce atualmente o cargo de Presidente Executivo. Título foi entregue durante sessão solene da Câmara de Vereadores.

Saindo

Departamentos da prefeitura que funcionam na Galeria Dom Francisco vão mudar para instalações que estão sendo construídas junto a garagem central, na Barra do Rio Cerro. Proprietário da galeria pediu o imóvel de volta. Vai construir um prédio no lugar.

Opção

Em Lages o prefeito Fernando Agustini resolveu dar aos moradores o direito de escolherem os nomes dos bairros. Através de plebiscitos. Até agora três já foram "rebatizados". Isso evitará constrangimentos como, por exemplo, morar num lugar com o nome de "Tifa da Mosca" (Jaraguá do Sul).

"Solução"

Peemedebistas do Oeste não estavam aceitando a indicação do empresário Plínio De Nes Filho (PFL), como secretário do Oeste e do Mercosul. O governador eleito, Paulo Afonso Vieira, já resolveu o problema: criou uma nova secretaria, a do Mercosul. Prático, não?

Punido

Atual presidente da Câmara de Vereadores de Blumenau, engenheiro Arlindo de Franceschi, (PSDB) teve seu registro suspenso por dois anos pelo Crea. Motivo: mais de 30 processos por obras irregulares, adulteração de documentos e comportamento anti-ético na profissão. Condenado por 11 votos a zero.

Rasteira

Mais de 50 nomes foram levados ao governador eleito pelo PMDB de Joinville, como opções do partido para cargos. Na lista, ninguém, mas ninguém mesmo de Jaraguá do Sul. Isso mostra que o tal trabalho de integração proposto por deputados eleitos de lá, é papo furado.

Contra-ataque

A acusação (única) contra o ex-presidente Fernando Collor é a de ter usado dinheiro doado à campanha por empresas privadas, para pagar contas pessoais. Agora, advogados de defesa querem saber o que foi feito com a sobra de R\$ 2 milhões - segundo a própria coordenação de campanha de Fernando Henrique Cardoso - dos R\$ 33,6 milhões arrecadados.

Com menos

Dos três secretários estaduais que tem hoje, Joinville pode ficar apenas com a Saúde, depois de ter garantido vitória singular ao governador eleito. Como já disse, quem vai mandar é o Oeste e o Sul, isso está claro como água limpa. Para o resto, as migalhas, quando muito. É esperar para ver.

COMPLICADO

Partidos disputam cargos no governo de Paulo Afonso

Florianópolis - O governador eleito Paulo Afonso Vieira, encontrou uma solução para apaziguar os ânimos de lideranças peemedebistas do Oeste que não aceitam a indicação do empresário Plínio de Nes Filho (PFL), candidato a vice-governador na chapa de Jorge Bornhausen, para ocupar a secretaria do Oeste e Mercosul. Diante do impasse por ele mesmo criado numa região onde obteve expressiva vitória, Paulo Afonso anunciou a criação da secretaria Extraordinária do Mercosul, que deverá ser entregue ao PMDB.

No caso da secretaria do Oeste, a pasta será reativada depois de extinta pelo ex-governador Vilson Kleinübing, porém funcionará apenas como um escritório de representação política do governo naquela região e não mais com a estrutura que tinha antes. Além destas ruas, outra secretaria já está definida: a do Programa de Qualidade

e Produtividade do Serviço Público Estadual, para melhorar o atendimento em áreas consideradas essenciais como saúde, educação, segurança e sistema tributário.

A nova estrutura de governo anunciada nesta semana pelo governador eleito Paulo Afonso, poderá começar a ser apreciada a partir do dia 19 de dezembro pela



Paulo Afonso confirma três novas secretarias

de e Produtividade do Serviço Público Estadual, para melhorar o atendimento em áreas consideradas essenciais como saúde, educação, segurança e sistema tributário.

A nova estrutura de governo anunciada nesta semana pelo governador eleito Paulo Afonso, poderá começar a ser apreciada a partir do dia 19 de dezembro pela

Assembleia Legislativa, a ser convocada extraordinariamente. Isso permitiria a Vieira, no caso de aprovação, nomear todos os titulares já no dia 2 de janeiro. A convocação da Assembleia, porém, dependerá de autorização do governador Antonio Carlos Konder Reis, que fica no mandato até 31 de dezembro.

LEGISLATIVO

Bordin deve ser o novo presidente

Jaraguá do Sul - A Câmara de Vereadores antecipou para o próximo dia 15, quinta-feira, a eleição do novo presidente e membros da mesa diretora. Até agora, apenas dois nomes foram ventilados como candidatos à presidência: Valdir Bordin, atual 2º secretário, e Gilmar Menel, atual vice-presidente da Câmara, ambos do PTB. O primeiro, segundo especula-se, com maiores chances já que, além do apoio de peerristas e petebistas também tem a simpatia de vereadores de oposição.

A eleição de Bordin também proporcionaria, segundo observadores políticos do processo sucessório da Câmara, o cumprimento pacífico do acordo estabelecido quando da eleição do vereador Luiz Zonta, entre o PTB e o PPR, de que o próximo presidente sairia do

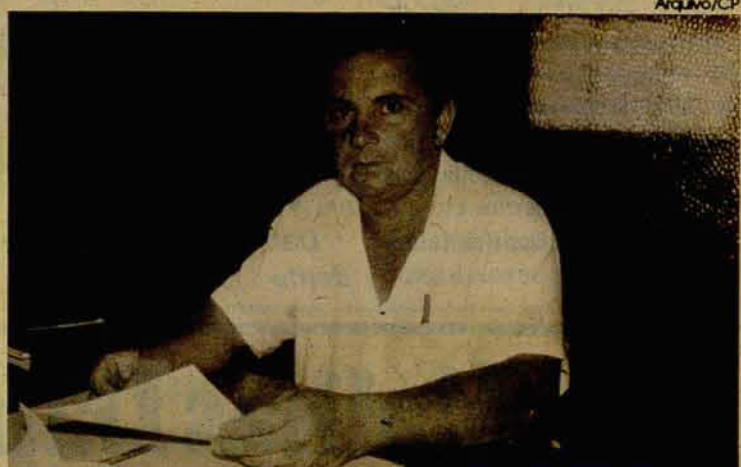

Vereador do PTB tem a maioria

Partido Trabalhista Brasileiro. Com a eleição do novo presidente e da mesa diretora, a Câmara de Vereadores encerra o ano legislativo, voltando a reunir-se só no mês de

fevereiro, salvo se houver necessidade de uma convocação extraordinária, que pode ser feita pelo prefeito ou pelo próprio presidente do Legislativo.

Sorvetão

SERVIMOS BUFFET DE SORVETE

TORTAS, TAÇAS E SANDUICHES GELADOS - TAMBÉM COM CAFÉ, CHOCOLATE QUENTE, BOLOS E SALGADOS

Venha provar nossas delícias!

Av. Mal. Deodoro da Fonseca, 819 - Fone(0473) 71-8724

ENCANTO

A magia do Natal está no ar e nas pessoas

A proximidade do Natal tem transformado a cidade. Há, no ar, um clima diferente e nas ruas e lojas mais pessoas que em outros dias do ano. O trânsito anda mais congestionado e o colorido das roupas, por instantes, passa a impressão de estar

mos numa imensa colônia de férias, com conversas e sorrisos mais constantes. Aos poucos a "febre" pelas compras de presentes vai se espalhando como um surto fora de controle.

O antigo hábito de se presentear, como o fizeram os Três Reis Magos com ouro, incenso e mirra à Jesus, move a maioria das pessoas numa só direção, tal qual um imenso formigueiro onde cada um sabe exatamente o que quer e o que fazer. Tudo o mais torna-se secundário, até mesmo a curiosidade em saber por que sempre agimos assim nesta época do ano.

O Natal festeja o nascimento de Cristo e isso todos sabem. Mas nos primeiros séculos o Natal cristão tinha várias datas de comemoração. Em 6 de janeiro, em 25 de março ou em 25 de dezembro, data oficializada no ano de 440 com o intuito de cristianizar algumas e grandes festas pagãs que aconteciam neste dia. Uma delas em Roma, chamada de Saturnalia, além dos cultos solares entre os celtas e os germânicos. Nestes ritos, em noites longas e frias, sacrifícios eram feitos suplicando-se pelo retorno

**Data
ainda
é um
mistério**



Presépio: encanto mágico há oito séculos

da luz do dia. Por isso a liturgia natalina retoma esta idéia, identificando Cristo como a verdadeira luz do mundo.

Faziam-se também, sacrifícios ao carvalho sagrado de Odin, com adorações a uma árvore que simbolizava o Deus-menino. Foi aí que, através dos povos germânicos, surgiu a árvore de Natal, que data do tempo de São Bonifácio e que está praticamente em todos os lugares: nas ruas, nas casas, nos templos, nas lojas, nos hospitais. Assim como os presépios, o primeiro deles introduzido por São Francisco de Assis, no século XII.

Em muitos outros países, ao

contrário do Brasil, a figura central dos festejos não é o Papai Noel, com seu trenó puxado por renas. Na Holanda as crianças esperam pelo bom São Nicolau (nome antigamente dado ao Papai Noel no Brasil). Na Itália uma bondosa feiticeira de nome La Befana faz mais sucesso entre as crianças que o próprio Noel, que lá é chamado Babo Natale. No México, a distribuição dos presentes se dá pela Piñata, um jarro de barro decorado em formas de animais. São as várias facetas do Natal que os leitores do CP vão conhecer na edição especial do dia 17 próximo.

OPINIÕES SOBRE O NATAL



"Para mim é a data mais emocionante de todas. As pessoas ficam diferentes, mais alegres, talvez com a esperança de uma vida melhor, depois que o ano novo chegar. Acho que vou ganhar um relógio".

Daniela da Costa, estudante



"Minha expectativa é a melhor possível para este Natal. É um momento de reunir a família, onde renasce a esperança para que 95 venha com muita alegria e saúde. De outro lado, o comércio faz da data uma chance de faturar, mas isso também faz parte e contribui neste processo".

Rogério Lauro Tomazelli, 34, economista



"É uma pena que o Natal não tenha mais o significado de antigamente. Hoje só se vê o lado material. Muitos presentes, e o espírito de Natal está esquecido. O Natal não se resume só em presentes. Seu verdadeiro significado é o nascimento de Cristo e, por isso, deveríamos refletir sobre isso".

Leila Albano, 17, estudante e comerciária



"O Natal para mim, hoje, está muito mais voltado para o lado comercial do que cristão. Poucas pessoas se preocupam com o espírito de Natal. A maioria quer saber o que vai ganhar, ou o que vai produzir para vender. Acho que até as crianças não vêem o Natal como deveriam".

David da Costa, 40, corretor de imóveis.



Malhas Dalmar

Tem a pronta entrega: Meia malha, moletinho, moleton liso e camurçado totalmente mercerizado, fabricados com a melhor tecnologia

FAÇA-NOS UMA VISITA

POSTO DE VENDAS JUNTO A FÁBRICA,
RUA JOINVILLE 1346

LOJAS DALMAR - AV. GETÚLIO VARGAS, 128

JARAGUÁ DO SUL - SC

FONE 71-1666

VENDAS

Comércio espera vender bem neste Natal

O presidente da Câmara de Diretores Lojistas de Jaraguá do Sul, (CDL), Arno Beber, durante reunião-almoço da categoria na quarta-feira última, 7, disse que a expectativa do comércio da cidade, para este Natal é das melhores. Segundo Beber, os comerciantes organizados e com clientela formada atingirão seus objetivos de vendas, embora nesta semana muitas lojas ainda não tenham registrado o volume

Vendas crescem a cada dia



Arno Beber

de negócios desejado. Para Beber, isso é comum, um hábito já enraizado nas pessoas que costumam fazer as compras de Natal na última semana. Mesmo assim, segun-

do o presidente do CDL, o movimento, desde o início de dezembro", prevê um volume de vendas maior que o registrado no ano passado.

Nas ruas, o movimento nesta última semana foi muito grande. Com o salário de novembro na mão e uma parcela do 13º salário, as pessoas foram às compras, ou quase. Isto porque, em tempos de real, a pesquisa de preços tem sido a regra básica para encontrar artigos mais em conta e, com isso, esticar o dinheiro no bolso para todas as festas de final de ano.

Os comerciantes falam em pequeno crescimento nas vendas e esperam uma corrida às

lojas nos últimos dias que antecedem o Natal. Mais otimista, o lojista Ilinor Beber diz que o volume de negócios, tem melhorado porque as pessoas estão empolgadas com o aumento do poder de compra.

"Nós baixamos os preços dos nossos produtos, com margens de percentuais oscilando de produto a produto, e também renovamos o estoque para atender a demanda de Natal", declarou Ilinor, acrescentando que está fazendo uma promoção com 15% de desconto na venda de brinquedos, que termina hoje. "Fizemos isso para oferecer uma vantagem a mais aos nossos clientes", explica.

Por outro lado, a comerciante Jane Moretti dos Santos, é menos otimista. Ela, que trabalha com a linha de vestuário, disse que não acredita que irá alcançar o objetivo inicial de superar em 50% as vendas do Natal de 93. "Da forma que está, não será possível aumentar o volume de vendas. Hoje não se sabe o que o povo pensa e nem o que quer" analisou Jane.

Na sua avaliação, as vendas de outubro foram ótimas e em novembro se mantiveram no mesmo patamar - sem crescimento -, mas neste mês já esperava ter vendido mais. Mesmo assim, ela diz que nas duas próximas semanas o movimento tem de ser melhor.

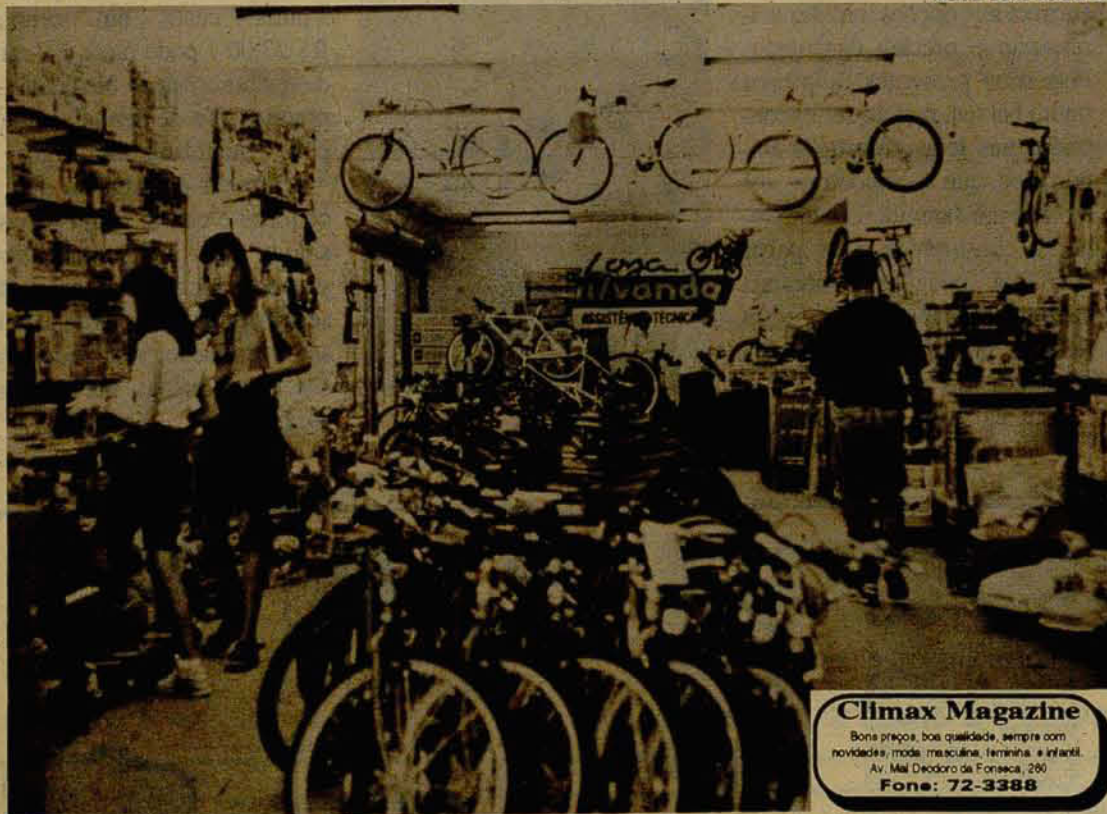

Climax Magazine
Bons preços, boa qualidade, sempre com novidades: moda masculina, feminina e infantil.
Av. Mal Deodoro da Fonseca, 260
Fone: 72-3388

Dependendo do dinheiro, lojas oferecem de tudo



"O pessoal deixa para a última hora, por isso acho que teremos um movimento muito grande, como em todos os anos, na última semana antes do Natal".

Ilinor Beber



"As duas próximas semanas têm de ser melhores, pois até agora está abaixo do esperado. Talvez não iremos atingir o nosso objetivo de aumentar em 50% as vendas de Natal do ano passado, se continuar desse jeito".

Jane Moretti dos Santos



A HUMANIZAÇÃO DO TRÂNSITO EM JARAGUÁ DO SUL É POSSÍVEL. BASTA HAVER UMA CONSCIENTIZAÇÃO DE AMBAS AS PARTES: PEDESTRES E MOTORISTAS.

VÁ DE AMARELINHO!

PRESENTES

Preços e opções para qualquer situação

Jaraguá do Sul - Se depender das opções de presentes, o Natal deste ano não deverá ser ruim para ninguém. No entanto, o consumidor deve procurar o artigo que se encaixe ao gosto de quem vai receber e ao bolso de quem vai

pagar. As lojas de Jaraguá do Sul estão preparadas para resolver este pro-

blema, tanto em relação à variedade dos produtos, quanto ao preço.

Quem se dispuser a procurar verá que uma televisão em cores de 33 polegadas, com som estéreo, controle remoto, sintonia de 180 canais e outras funções custa algo em torno de R\$ 2.650,00, à vista, enquanto que outra, também em cores e com controle, mas de 14", pode sair por 389,90, em 6 pagamentos de R\$ 85,20.

Nos eletrodomésticos, uma máquina de lavar, por exemplo, pode custar de R\$ 139,00, para a mais simples que apenas lava a roupa, até R\$ 719,00, para a completa que lava, enxagua e centrifuga, com a possibilidade de parcelamento, com ou sem entrada. Um circulador de ar custa entre R\$ 45,00 a R\$ 65,00, dependendo do tamanho, enquanto um

Pesquisa de preços é muito importante



Relógio sofisticado

liquidificador pode sair entre R\$ 38,00 e R\$ 43,00.

Para quem quiser dar um presente pessoal, como um relógio, os preços podem variar de R\$ 20,00, de um relógio simples que marca apenas as horas, até R\$ 450,00, um relógio sofisticado, especial para mergulhadores, que inclusive mede a pressão d'água.

Qualquer que seja a sua opção, muito cuidado na hora de comprar. Atenção para a garantia dos produtos e principalmente, para os juros cobrados no parcelamento, porque o seu presente de Natal pode sair mais caro do que você pensa.



TV, 33 polegadas, presente fino e caro



Máquina de lavar

Variedade de importados é grande

Se o seu orçamento não se encaixa nas opções citadas acima, não é preciso desanimar. Pequenos presentes, a preços muito baixos, podem ser encontrados nas lojas de artigos importados, que se encontram aos montes em Jaraguá do Sul. Nelas, o consumidor pode pagar por uma pequena lembrança ou brinquedo de criança, entre R\$ 0,85 até R\$ 40,00 com uma variedade muito grande.

Um carrinho de corridas, **Carro eletrônico**



com controle remoto, movido a pilha; custa em torno de R\$ 22,00 e pode fazer a alegria de muitas crianças. No entanto, é preciso que se tenha cuidado com a qualidade dos artigos.

Comprar em alguém que se conhece e confia pode ser uma saída, mas é sempre bom procurar ter cautela para não se arrepender mais tarde. Analise o brinquedo, veja se tem resistência a quedas, sua origem e garantia.

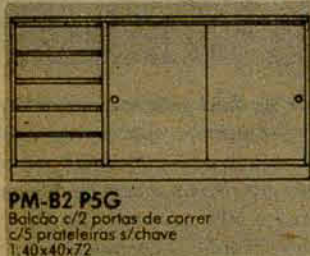

PM-B2 P5G
Balcão c/2 portas de correr
c/3 gavetas s/chave
1,40x40x72

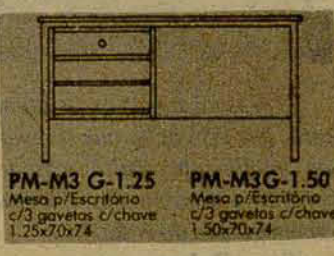

PM-M3 G-1.25
Mesa p/Escritório
c/3 gavetas c/chave
1,25x70x74

PM-M3G-1.50
Mesa p/Escritório
c/3 gavetas c/chave
1,50x70x74



PM-B2P
Balcão c/2 portas de correr
s/chave
1,00x40x72



Mesa de máquina e telefone



Cadeiras fixas e giratórias



304 R

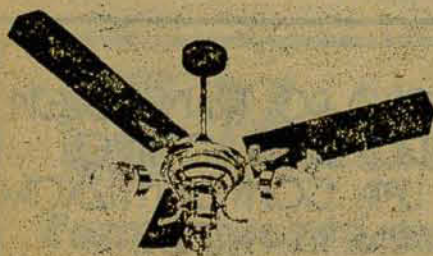

COFRES

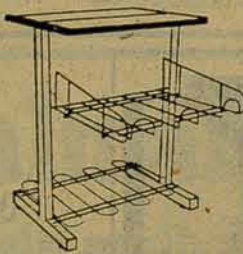

Mesa Impressora e de Micro

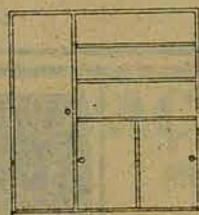

PM-AE 3P
Armário Estante
c/3 portas
1,40x40x1,60

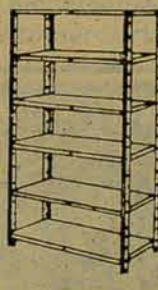

Estantes de aço

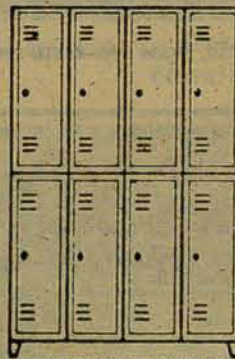

ROPEIROS INDUSTRIAIS

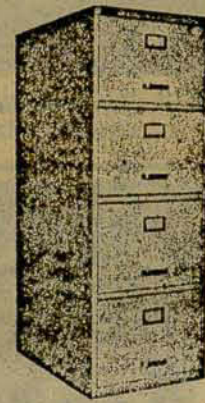

RA 0-4

VENANCIO DA SILVA PORTO, 353

JARAQUÁ DO SUL - SANTA CATARINA

FONE/FAX

(0473) 72-1492



VARIG

Fone/Fax
(0473) 71-0091

Amvali Classificados

Sábado, 10 de dezembro de 1994



RIO-SUL

Fone/Fax
(0473) 71-0091

COMPRA-SE

Filhote de Rot-Wailer (fêmea adulta) ou Dobermann (fêmea adulto). Contato pelo fone 71-9822

VENDE-SE

1 terreno de 390m² na rua Francisco Hrushka - Jguá. Esquerdo. R\$ 5.500,00 - Aceita carro ou moto. Tratar fone 72-1722

PROCURO

Galpão para alugar com espaço para 2 ou 3 carros para oficina mecânica. Tratar 72-1023

ATENÇÃO COMERCIANTE

Vendo estoque de supermercado. Tudo a preço de atacado, com 20% de desconto e 30 dias para pagar. Tratar fone 72-1053

BARBADA

Vendo trailer Turiscar ano 77, com ar condicionado, geladeira, fogão e outros equipamentos. Brilhante luxo, com 4,5 metros. Por R\$ 13 mil. Tratar com Laus - fone 72-3363, Jguá do Sul

HP MOTOS

**COMPRA VENDE
TROCA FINANCIA**

Rua Joinville, 3411
Fone/Fax: (0473) 72-1353
Jaraguá do Sul - SC

BELEZA E QUALIDADE VOCÊ ADQUIRE NA

DECORLIVE

A arte em decorar

Com grande variedade em:

- Presentes
- Decorações
- Ventiladores de teto com luminárias (residenciais e comerciais)

Agora em novo endereço
para melhor atender

RUA: DOMINGOS DA NOVA Nº 154
(Próximo sinaleiro da Reinoldo Rau) - Centro
Fone: 72-1890
JARAGUÁ DO SUL - SC

CENTER SOM

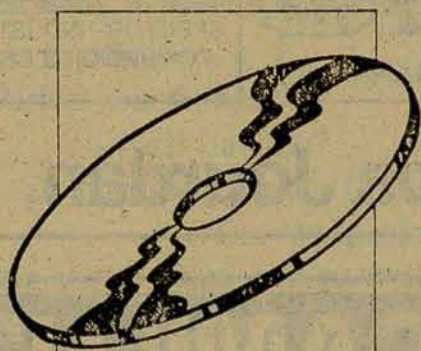

CD'S · DISCOS · FITAS

Center Som CD's - Discos e Fitas

- * Uma loja diferente com uma grande variedade na linha de CD's.
 - * Uma linha completa de todos os gêneros (samba - rock - clássicos, etc).
 - * CD's diretos das gravadoras sem intermediários e um excelente atendimento.
 - * Oferecemos linha completa de som, porta CD's, porta cassetes, agulhas p/ toca disco, encordamentos p/ violões e guitarras.
 - * Promoção de CD's com mais de 1000 CD's à 9,70 Reais.
- Disco a partir de 3,80 Reais.
- * A liquidação é fantástica
 - * E mais: Fitas virgens, violões, controle p/ vídeo-game, etc...
 - * Uma loja do futuro, moderna e criativa.

Av. Marechal Deodoro da Fonseca, 406 - Jaraguá do Sul - SC - Fone 71-2847

PERSIANAS JOSÉ EMMENDÖRFER LTDA.

— FUNDADA EM 1917 —

Tradição em:

- Persianas

Residenciais e Comerciais

- Móveis sob medida

Persianas Verticais



Consulte-nos, fazemos
orçamento sem
compromisso.

VENDAS E REFORMAS

Rua Jacob Buck, 46 - Centro
(ao lado do Besc)
Fone (0473) 72-0247
Jaraguá do Sul - SC

VENDE-SE
Título do Baependi. Valor R\$ 400,00. Contato 72-2293 com Lucas ou Ileni

VENDE-SE
Estamparia completa. Valor R\$ 4.500,00 ou troca por carro. Tratar 72-2683 com Laércio ou na rua Guilherme Weege, 306

PRECISA-SE
De vendedoras. Interessadas tratar na Center Som ou pelo fone 71-2847

VENDE-SE
Moto XL 125 ano 84, cor preta. Valor R\$ 1.800,00. Tratar com Rui no 72-4443

IMPECÁVEL
Vende-se Uno Mille/93, cor prata. Valor R\$ 8.500,00. Contato pelo fone 72-2470

Toninho Cabeleireiro

25 ANOS DE TRADIÇÃO ESPECIALIZADO EM CORTES DE CABELOS UNISSEX.

Atende em 3 endereços:

MATRIZ:
RUA PRESIDENTE EPITÁCIO PESSOA, 36

Fone: (0473) 71-8864 -c/ Toninho

FILIAL:
WALTER MARQUARDT, 467

Fone: (0473) 71-0035 ramal 32

No pátio do Posto Mime - c/ Silvio

FILIAL:
REINOLDO RAU, 614

Fone: (0473) 72-2267 - c/ Amarildo



COMPRA - VENDE
TROCA-FINANÇIA
AUTOMÓVEIS

FIAT FIORINO	BRANCO	91
OPALA COMODORO C/ AR E DIR.	PRETO	90
ESCORT GL GAS.	DOURADO	90
DEL REY GHIA	VERMELHO	89
ESCORT L C/ OPCIONAL XR3	AZUL	89
BELINA DEL REY L	DOURADA	88
BELINA DEL REY	BRANCA	88



COMPRA - VENDE
TROCA-FINANÇIA
CAMINHÕES

VW 7.110 S	VERMELHO	92
JEEP JAVALI TURBO	BEGE	91
F4000	BEGE	89
D20 CABINE DUPLA	VERMELHA	88
F1000	MARROM	84

Matriz: Av. Getúlio Vargas, 754
Fone/Fax (0473) 72-2577
Jaraguá do Sul - SC



COMPRA
VENDE
TROCA
FINANÇIA

Verona LX (G) - prata met.	90
Voyage GL (A) - vermelho perolizado	89
Gol CL (A) - branco	89
Uno CS (G) - prata met.	89
Corcel III (A) - prata met.	86
Chevette SL (A) - dourado met.	86
Chevette SL (A) - dourado met.	83
Parati LS (A) - verde met.	84
Monza SLE (A) - vermelho	87
Del Rey GL (A) - prata met.	86
Corcel III (A) - branco	83
Fusca (G) - branco	78
Jeep - verde	67
F-1000 cabine dupla (D) - vermelha	83

Rua Angelo Rubini, 951 - Barra do Rio Cerro
89260-000 - Jaraguá do Sul - Santa Catarina

Fone (0473)
76-7014

ANUNCIAR É LUCRAR. E LUCRAR É AQUI

Multi-Marcas
Moda

FEMININA E MASCULINA

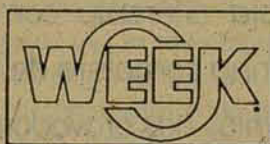

CARMIM
SPECTOR - INDÚSTRIA E
COMÉRCIO DE COURO

Rua Emílio Carlos Jourdan, 62

CONSTRUTORA CAMILU'S

RUA RIO GRANDE DO SUL, Nº 44 - JOINVILLE - SC - FONE (0474) 22-4871

CASA DE MADEIRA DE 84M² - PREÇO R\$ 9.645,00 -
Entrada R\$ 4.882,50 - 12 x R\$ 498,33 ou 24 x R\$ 293,39
CASAS DE ALVENARIA - Financiamento em até 60 meses

Agora o seu sonho de uma casa de praia, campo ou cidade já é uma realidade. Faça-nos uma visita ou solicite mais informações sem compromisso.



ESTÁ CONSTRUINDO? Reis dos Metais

COMUNICA

Solicite uma visita do nosso representante e faça um orçamento sem compromisso. Toda linha Docol, Deca várias opções em metais e acessórios para banheiros, temos também toda linha de fechaduras. Projetos para BWC, armários sob medidas, louças sanitárias, banheiras e outros. Obs.: O melhor preço do estado.

ATENDE JARAGUÁ E REGIÃO

Ligue (0474) 33-9331 - FALAR C/ PEDRO - REPRESENTANTE

Berta IMÓVEIS

Rua: Esthéria Lenzi Friedrich, 39 - Fone 72-0510
Vende

- Casa na rua Bahia de 320m² toda de alvenaria
- Casa próximo antigo Salão Döering, de 130m² em madeira.
- Casa nova situada próxima à Recreativa do Breithaupt c/ 110m².
- Terreno central, no início da rua Adélia Fischer área de 33.023,00m².
- Lotes no Loteamento Itapocuzinho.
- Lotes no Loteamento Jardim Francisco.
- Lote 425m², próximo Bretzke.
- Área nobre - Lote com 384m² - Lote com 1.652m², próximo Recreativa Marisol
- Lote próximo Urbano, Jaraguá-Esquerdo
- 555m² - 6.500,00 - 450m² - 4.500,00
- Lote Giardini Lenzi - 371m² - 5.300,00
- Chácara em Massarandubinha com 15.000m²/ c casa de 412m² mista c/ tanque de peixe
- Lotes pronto para construir, próximo estádio João Marcatto.
- Terreno na praia de Armação de 6.600m², totalmente plano na rua principal, próximo Beto Correio.
- Lote situado próximo a rua Bernardo Dornbusch, nas proximidades do trevo para Figueira, c/ 390m².
- Lote situado próximo escola Julio Karsten, no Waldemar Rau, com 300m².
- Lote próximo ao Cepron com 392m²
- Casa de alto estilo na rua Antonio Teixeira dos Santos com 290m², próximo Beira Rio Clube de Campo.
- Casa de alvenaria com 165m² próx. Colégio Albano Kanzler - Vila Lenzi
- Casa de alvenaria com 180m² próx. Posto Mime - Vila Nova

WIZARD

IDIOMAS

¿Hablas español?

Parlez-vous français?

Tu parli italiano?

Sprechen Sie Deutsch?

Do you speak English?

SEJA UM ALUNO POLIGLOTA NA WIZARD IDIOMAS

E a cada amigo indicado e matriculado você receberá 10% de desconto em sua mensalidade.

Estamos esperando você!

Rua Epitácio Pessoa, 820

Fone 72-3407

Anuncie nos Classificados do CP

72-3363

Os classificados mais lidos da região.

DECORPEDRAS

PEDRAS DECORATIVAS LTDA.



Pedras: São Tomé, ardósia, miracema, madeira rajada, preta brilhosa, bolacha, pati pave, pedras muro e revestimento em geral.

Rua Silveira Júnior s/nº

Fone 73-0027

próximo do ginásio de Esportes
Guaramirim - SC

VENDE-SE

Panificadora completa com 15 entregas de pão para fora. Valor R\$ 15.000,00 ou troca por mesa de estampanaria. Tratar rua 25 de Julho, 577 - Vila Nova

VENDE-SE

Estampanaria completa, R\$ 4.500,00 ou troca por carro. Tratar 72-2683 c/ Laércio ou na rua Guilherme Weege, 306

VENDE-SE

CD novo (na caixa) marca Gradiente. Tratar rua Pref. José Bauer, 1193 ou pelo fone: 97-9709

VENDE-SE

Voyage LS/82 - gasolina. Tratar 71-2400

VENDE-SE

Ar condicionado 100 Btus (na caixa) R\$ 550,00 - Consul. Tratar 72-3684

VENDE-SE

Treiler para carrinho de lanche, 1 geladeira Biplex à gás (semi nova), 1 moto CB DX/88. Tratar 73-0063

VENDE-SE

Voyage/86 (impecável), com som e alarme, à álcool. Contatos pelo fone 76-3514 com Edson

VENDE-SE

Um teclado Yamaha PSR 200. 100 instrumentos, 50 ritmos, (com pedestal). Preço R\$ 315,00. Tratar fone 72-0187

VENDE-SE

Oficina mecânica de carro - Valor R\$ 800,00 à vista ou entrada de R\$ 400,00 e R\$ 500,00 para 20 ou 30 dias. Tratar com Alciomar no 72-1023

PÁRA-BRISAS

Pára-brisas e vidros, novos e usados para automóveis.

Em Nereu Ramos ao lado do campo Estrella.



72-2218

BAKUN

PUBLICIDADES



**Painéis - Placas - Faixas
Letreiros - Desenhos - Out-doors**

Novo endereço:

Rua João Zapella, 88

Ao lado do Colégio São Luís (0473) 72-1448

TUBOS

SANTA HELENA LTDA.

DIVISÃO DE CONCRETO
(TUBOSE ARTEFATOS DE CONCRETO)

Rua Joinville, 1016 - Fone 72-1101

DIVISÃO DE PLÁSTICOS (TUBOS DE PVC - ELETRO/LINHAS ESGOTO - TUBOS DE POLIETILENO/MANGUEIRA PRETA).

Rua Bernardo Dornbusch, 858 - Fone 72-3025

Rua Cel. Procópio Gomes, 89

Fone 71-0066

MARANGONI Bolsa

de Telefones

Fone (0473) 72-1000

COMPRA
VENDE
ALUGA

Rua Walter Breithaupt, 92 - Jaraguá do Sul - SC
(Defronte Beira Rio Clube de Campo)

O AROMA E O SABOR DONS BONS TEMPOS VOLTARAM

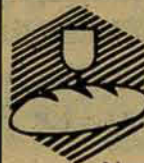

PANIFICADORA E CONFEITARIA

PÃO & VINHO

Aberto diariamente das 06:00 às 21:00hs, inclusive domingos e feriados

Av. Mal. Deodoro da Fonseca, 915 / Centro
Rua Venâncio da Silva Porto, 225 Vila Lenzi
(Próximo Weg I)

Fone: 72-1243

SCHIOCHET

Fábrica de Calhas Industriais e Residenciais

FONE (0473)

73-0325



Rua Athanásio Rosa, 1645 - Guaramirim - Santa Catarina

Giovanella Ltda.

Madeiras do Mato Grosso

PORTAS - CAIXILHOS - FORRO - ASSOALHO

MADEIRAS BRUTAS E BENEFICIADAS EM GERAL

Rua Max Wilhem, 289

Bairro Baependi - Jaraguá do Sul - SC

FONE (0474) 72-2672 - JARAGUÁ DO SUL - SC

Proclamas de Casamento

Margot Adelia Grubba Lehmann, Oficial do Registro Civil do 1º Distrito da Comarca de Jaraguá do Sul, Estado de Santa Catarina, faz saber que compareceram neste Cartório exibindo seus documentos pela lei, afim de se habilitarem para casar os seguintes:

Edital N° 19.730 de 30/11/1994

EDSON DE QUADRA E TERESINHA APARECIDA BADJAK

Ele, brasileiro, solteiro, balconista, natural de Lages, neste Estado, domiciliado e residente na rua Joaquim Francisco de Paula, 626, nesta cidade, filho de José de Quadra e Mafalda Bonatti de Quadra.

Ela, brasileira, solteira, do lar, natural de Rio do Sul, neste Estado, domiciliada e residente na rua Joaquim Francisco de Paula, 626, nesta cidade, filha de Estanislau Badjak e Maria do Carmo Badjak.

Edital N° 19.731 de 01/12/1994

Cópia recebida do Cartório de Lages, SC

LUÍS FERNANDO OLEGAR E ANALICE FLORES

Ele, brasileiro, solteiro, professor, natural de São Paulo, SP, domiciliado e residente nesta cidade, filho de Agostinha Maria Olegar.

Ela, brasileira, solteira, professora, natural de Anita Garibaldi, , neste Estado, filha de Alberi Flores e Teresinha da Silva Flores, domiciliada e residente em Lages, neste Estado.

Edital N° 19.732 de 01/12/1994

SÉRGIO LUIS WASCH E NEIDE APARECIDA LOPES

Ele, brasileiro, solteiro, técnico mecânico, natural de Jaraguá do Sul, domiciliado e residente na rua São Paulo, 131, nesta cidade, filho de Pedro Wasch e Valci Maria Wasch.

Ela, brasileira, solteira, projetista, natural de Aurora, neste Estado, domiciliada e residente na rua Irmão Leandro, 750, Vila Lenzi, nesta cidade, filha de Osair Manoel Lopes e Alvacir Lopes.

Edital N° 19.733 de 01/12/1994

IRINEU RAASCH E LENITA TERESINHA DA GRAÇA

Ele, brasileiro, solteiro, tecelão, natural de Jaraguá do Sul, domiciliada e residente na rua Oscar Schneider, em Barra do Rio Cerro, nesta cidade, filho de Ademar Raasch e Vali Raasch.

Ela, brasileira, solteira, operária, natural de Curitiba, Paraná, domiciliada e residente na rua Oscar Schneider, em Barra do Rio Cerro, nesta cidade, filha de Olympio da Graça e Matilde da Graça.

Edital N° 19.734 de 02/12/1994

VALDIR SCHMITZ E NEIDE ROSÁ

Ele, brasileiro, solteiro, operário, natural de Saudades, neste Estado, domiciliado e residente em Santa Luzia, nesta cidade, filho de Benno Schmitz e de Ely Maria Schmitz.

Ela, brasileira, solteira, costureira, natural de Jaraguá do Sul, domiciliada e residente em Santa Luzia, nesta cidade, filha de Luiz Rosá Neto e Delaide Demarchi Rosá.

Edital N° 19.735 de 05/12/1994

ADEMIR LUIZ BERTONCELLO E NAZARÉ ALDROVANDI

Ele, brasileiro, solteiro, pedreiro, natural de Dois Vizinhos, Paraná, domiciliado e residente na Avenida Getúlio Vargas, 847, nesta cidade, filho de Leuclides Orelia Bertoncello e Tereza Bertoncello.

Ela, brasileira, solteira, do lar, natural de Massaranduba, neste Estado, domiciliada e residente na Avenida Getúlio Vargas, 847, nesta cidade, filha de Antonio Wilmar Aldrovandi e Elsa Melchiorretto Aldrovandi.

E para que chegue ao conhecimento de todos, mandei passar o presente Edital que será publicado pela imprensa e em Cartório, onde será afixado por 15 (quinze) dias.

EDITAL

PATRICIA TAVARES DA CUNHA GOMES Tabeliã, e Oficial de Títulos da Comarca de Jaraguá do Sul, Estado de Santa Catarina, na forma da Lei, etc.
Faz saber a todos quanto este edital virem que se acham neste Cartório para Protesto os Títulos

contra:

Amarildo Pitri - Rua Dr. Waldemiro Mazurechen, 26 - NESTA
Auto Mecânica Samuka - Rua Pe. Alberto Jacobs, 758 - NESTA
Artsol Piscinas Com. Repres. Ltda - Rua Duque de Caxias, 850 - NESTA
Bar e Merc. Águas Claras Ltda - Rua Águas Claras, s/n° NESTA
Conf. Elschaday Ltda - BR- 280 KM 60, s/n° - NESTA
Confec. Elschaday Ltda - Rua Joinville, s/n° sl. 02 - NESTA
Com. e Repres. Horizonte Ltda - Cjto Cohab Q 7 171 - NESTA
Com. Mat. Constr. Narloch Ltda - Rua João Planinscheck, 94 - NESTA
Distrib. de Alimentos Jaqueli - Rua Prof. Engelbert Oeschler, 1990 - NESTA
Elétrica Volve Ltda - Rua João Januário Ayrosa, 109 - NESTA
JE Bebidas - Rod. BR-280 KM 84 n° 454 - NESTA
Luciano de Lima - Av. Getúlio Vargas, 355 - NESTA
Pra Auto Com. de Vei. Pcs. E Ace. - Rua Manoel Luiz da Silva, 122 - NESTA
Pra Auto Com. de Vei. Pcs. E Ace. - Rua Manoel Luiz da Silva, 122 - NESTA
Pra Auto Com. de Vei. Pcs. E Ace. - Rua Manoel Luiz da Silva, 122 - NESTA
Pra Auto Com. de Vei. Pcs. E Ace. - Rua Manoel Luiz da Silva, 122 - NESTA
Pra Auto Com. de Vei. Pcs. E Ace. - Rua Manoel Luiz da Silva, 122 - NESTA
Pra Auto Com. de Vei. Pcs. E Ace. - Rua Manoel Luiz da Silva, 122 - NESTA
Rejane Carvalho de Souza - Rua Pres. Castelo Branco, 7 - SCHROEDER
Santa Catarina Textil Ltda - Rua Trezentos e Cinco, 30 - NESTA
Santa Catarina Textil Ltda - Rua Trezentos e Cinco, 30 - NESTA
Tingitex Benef. Texteis Ltda - Rua 603, n° 165 - GUARAMIRIM
Vida Nova - Rua João Doubrava, 34 - Tifa da Pólvora - NESTA

E, como os ditos devedores não foram encontrados ou se recusaram a aceitar a devida intimação, faz por intermédio do presente edital, para que os mesmos compareçam neste Cartório na rua Arthur Müller, 78, no prazo da Lei a fim de liquidar o seu débito, ou então dar razão porque não o faz, sob a pena de serem os referidos protestados na forma da Lei, etc.

KE/Jaraguá do Sul, 06/12/94

Tabeliã

Gaiuota Imóveis
CRECI 4004

VENDE-SE

Casa de alvenaria de 150m², semi-acabada, terreno 550m², próximo Confecção Carinhoso. Valor R\$ 17.500,00

Casa de alvenaria de 250m² c/ suite hidromassagem, 2 quartos c/ banheiro social, dependência de empregada. Salão de festas, churrasqueira, garagem p/2 carros. Demais dependências a 200m do centro. Valor R\$ 75.000,00. Aceita-se carro ou terreno

Casa de alvenaria de 135m² c/ terreno de 450m², 3 quartos, 2 BWC, sala, cozinha, lavanderia, churrasqueira, garagem. Próximo à Weg I. Valor R\$ 42.000,00. Aceita-se carro, terreno ou contra-proposta

Casa de alvenaria c/ 270m², terreno c/ 600m² de esquina no centro - 1 suite, 3 quartos 2 BWC social, depend. de empregada - churrasqueira, salão de festas, garagem p/ 3 carros, todo murado alto c/ jardim. Valor R\$ 65.000,00

Casa de alvenaria 130m² c/ terreno de 570m² c/ uma suite, 2 quartos, sala de visita, sala de TV, cozinha, lavanderia, garagem. Próximo à Igreja São Judas. Valor R\$ 35.000,00, aceita proposta

Casa mista c/ 160m², terreno de 500m² c/ ar condicionado, telefone, antena parabólica, portão eletrônico, garagem p/ 4 carros e demais dependências. Próximo Weg I. Valor R\$ 40.000,00. Aceita carro ou terreno bem localizado.

Terreno

Terreno de 450m² - Vila Rau. Valor R\$ 4.800,00 - parcelado

Terreno de 400m², próximo ao centro, à 800m do Bradesco. Valor R\$ 15.000,00

Terreno de 400m², lateral da Rodolfo Huffner, próximo a Ind. Reunidas. Valor R\$ 17.000,00

Terreno murado de 540m². Próximo à Caixa Econômica. Valor R\$ 35.000,00

Vende-se sala comercial de 110m², frente p/ Marechal 1º andar. Edifício Florença. Valor R\$ 45.000,00

Vende-se chácara de 100 morgos, c/ água a vontade. Próximo ao curume Schmidt. Valor R\$ 25.000,00

Rua José Fontana, nº 45
Jaraguá do Sul - SC
FONES: 72-0525 e 72-2931

LANÇAMENTO**28 km de praias e apenas um prédio: o seu****EDIFÍCIO GINA MARA PIOTTO - O PRIMEIRO PRÉDIO RESIDENCIAL NA PRAIA GRANDE DO ERVINO, NA ILHA DE SÃO FRANCISCO DO SUL.****EDIFÍCIO**
Gina Mara Piotto
SÃO FRANCISCO DO SUL - SC**PREÇOS**
A PARTIR DE**R\$ 28 mil**

* Entrada=

R\$ 5.000* Financiamento
próprio em até**48 MESES****2 e 3**

DORMITÓRIOS

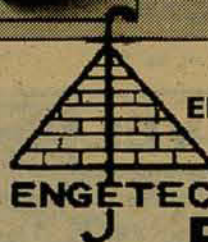
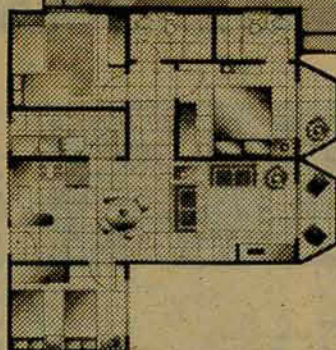
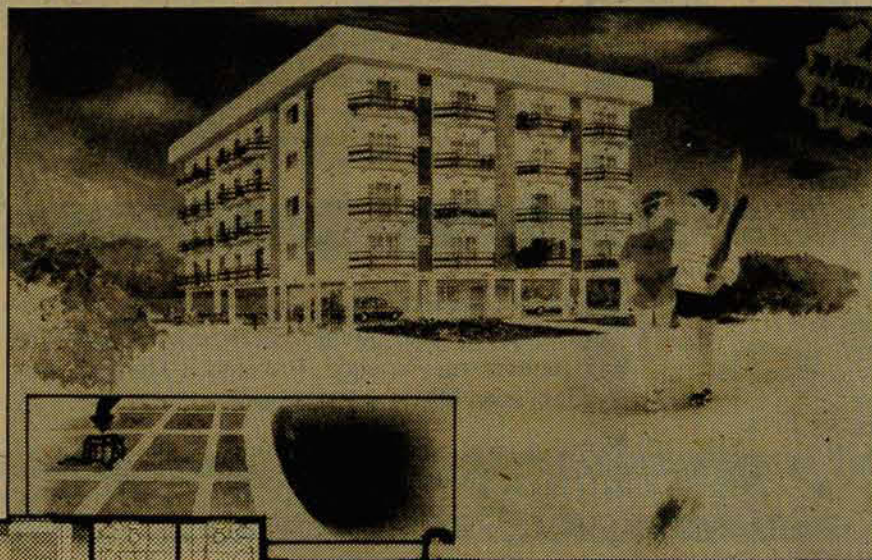
90 a
105m²
ÁREA TOTALCURITIBA: 180km
JOINVILLE: 40km
BLUMENAU: 90km
JARAGUÁ DO SUL: 75km
B. CAMBORIÚ: 100km
SÃO PAULO: 580km

CRECI-934-J

EM JARAGUÁ DO SUL **VENDAS:**

EXCLUSIVAS COM:

ENGETECCel. Procópio Gomes de Oliveira, 285
Jaraguá do Sul - Fone: (0473) 72-2679CONSTRUTORA
VIZOTO
INCORPORAÇÕES
CIVIS LIMITADARua Princesa Isabel, 238
5º andar - Salas 513A e 514A
Telefax (0474) 33.6603
Centro - Joinville - SC
Curitiba: (041) 243.3533

A decoração e o mobiliário tem caráter meramente ilustrativo, não fazendo parte do imóvel. Os mapas de localização são apenas referenciais em proporção. * Valor correspondente às unidades 13 e 14 do primeiro piso.

OBRA EM ANDAMENTO
PLANTÃO NO
LOCAL**Aluga - Compra**
Vende - Projeta
e Constrói seu Imóvel**ENGETEC**
IMOBILIÁRIA - ENG.CIVIL**Filiada a**
AIJS
e
SECOVI

- 1) Casa - R. Epitácio Pessoa n° 85
- 2) Casa - R. Epitácio pessoa n° 490
- 3) Casa - R. Bernardo Dornbusch
Frente Açougue Bylardt
- 4) Casa - Nova, 2 pisos, 205,00m², mais edícula
com 70,00m² próximo ao Vieirense.
- 5) Casa - R. José Emmendoerfer n° 1153
construção: 320,00m²
terreno: 1.600m²
- 6) Casa - R. 199 - Angelo Vicenzi n° 66
Vila Nova (80,00m²)
- 7) Casa - Lot. City Figueira (Alvenaria)
- 8) Casa - R. Pedro Avelino Fagundes n° 42
(Próxima ao Vieirense)
- 9) Casa - **Champagnhat** - R. Jacob Guesser n° 394
construção: 339,00m²
terreno: 532,00m²

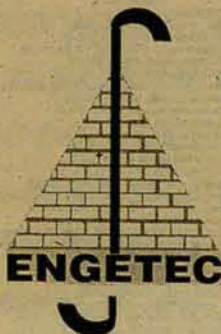

- 10) Apto. - Mal. Deodoro - Ed. Hass, 3 aptos.
- 11) Apto. - Vila Nova - 3 aptos.
- 12) Apto. - Resid. Amizade, 2 qtos (parte Financ.)
C.E.F.
- 13) Apto. - Em construção, centro - Resid. Dunker
(entrada + 30 parcelas).
- 14) Apto. - Guaramirim - Centro.
- 15) Ter. - R. Epitácio Pessoa, 3.053m².
- 16) Ter.- R. Epitácio Pessoa, próximo ao cinema.
- 17) Ter. - Lot. Behling, bairro Amizade
- 18) Ter. - Lot. do Juca, Ilha da Figueira
(entrada + 8 parc.)
- 19) Chácaras/Sítios - Rio da Luz, próximo a Ceval -
62.500m². - Massaranduba - 170.000m².

Rua Cel. Procópio Gomes de Oliveira, 285Os valores em
dólar são apenas
para efeito referencial**Fone: (0473) 72-2679 e 72-3139**

APARTAMENTO
Edif. Jguá - 13 andar - C/ 2qtos + garagem. Entrada + Financiamento

APARTAMENTO
Edif. Florença - 2 andar - C/ 1 qto + garagem. Centro

IMÓVEL COMERCIAL E RESIDENCIAL
Rua: Antonio Tobias, n. 32, com área de 240,00m² ter. 303,16m²

SOBRADO COMERCIAL E RESIDENCIAL
Rua: Joinville, n. 4.386, c/ 441,00m² ter. 371,70m². 2 aptos + 3 sls com.

CASA DE ALVENARIA
Rua: 398 - Vila Romana- Vila Nova - C/ 110,00m² ter. 420,00m²

CASA RESID: ALVENARIA SOBRADO
Rua: Carlos Niels, n. 320 - Vila Nova, c/ 130,00m² ter. 480,00m²

CASA RESID: ALVENARIA
Rua: 525 - lat. Angelo Rubini c/ 105,00m² ter. 371,00m²

CASA RESID: ALVENARIA
Rua: Arduino Pradi, n. 800, c/ 84,00m² ter. 402,00m²

CASA RESID: ALVENARIA
Rua: João Planischek, 1.586, c/ 127,00m² ter. 468,00m²

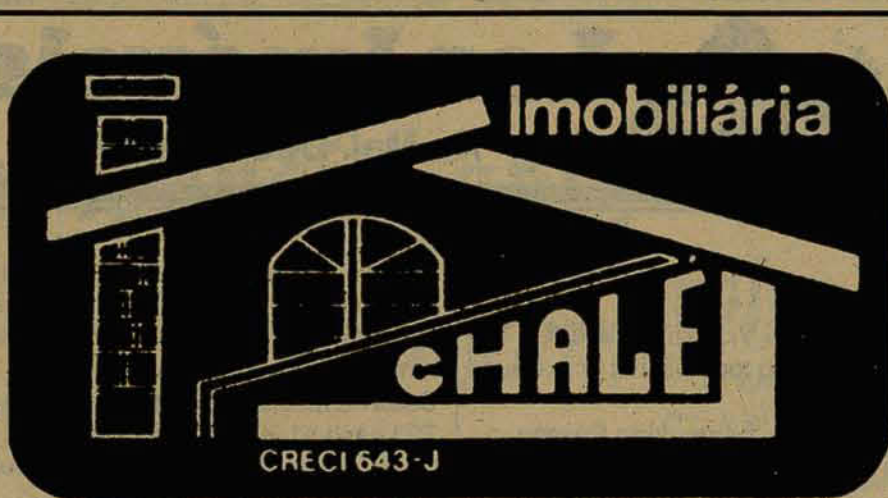

CONDOMÍNIO RESIDENCIAL ATHENAS

65.000,00 Reais de entrada (à combinar. Aceitamos automóvel e outros imóveis no negócio) + 22.000,00 Reais - Ass. Financiamento

Apartamento: Rua Willy Mancke nº 219. Apto. 102 - 1º andar - 230,00m² - 01 suíte - 02 qtos - sala estar - sala de jantar - cozinha - BWC Social - Dep. Empregada - Área S - Garagem. 2 auto.

CASA RESID: ALVENARIA
Rua: Herbert Sasse, n. 211, C/ 306,60m² - ter. 3.640,00m², c/ 2 suítes garag. 2 auto, c/ excelente acabamento

TERRENO CENTRAL C/ CASA MADEIRA
Rua: Emilio Stein, n. 222, c/ 471,00m², casa c/ 127,00m²

TERRENO C/ CASA MADEIRA
Rua: Jorge Czerniewicz, 1.71, c/ área de 1.246,00m² casa 112,00m²

TERRENO
Estrada Quatã 13Km Guarimirim, c/ área de 250.000,00m² (100 mórços) sendo 20 - mórços c/ arrozais

TERRENO COMERCIAL
Rua: Bernardo Dornbusch, com área de 408,81m²

CASA RESID: ALVENARIA
Rua: Marina Frutuoso, n. 476 c/ 187,46m² ter. 399,00m²

CASA RESID: ALVENARIA
Rua: Anita Garibaldi, n. 101, c/ 110,00m² ter. 300,00m²

TERRENO
Rua: Lateral - Roberto Ziemann, c/ área de 559,00m²

TERRENO
Rua: Manoel Francisco da Costa, Via Itapocuzinho c/ área de 940,00m²

CASA RESID: ALVENARIA
Rua: Onélia Horst, n. 475, C/ 185,00m² ter. 560,00m². Entrada + Financiamento

IMÓVEL COMERCIAL
Rua: Pres. Epitácio Pessoa, n. 1081, C/ área de 2.000,00m² ter. 3.093,00m². Atual Escola de Natação Olympia.

TRAGA SEU ESCRITÓRIO PARA OS VERDADEIROS TEMPOS MODERNOS

ESTE É O MAIS AVANÇADO EMPREENDIMENTO COMERCIAL DE JARAGUÁ DO SUL. VEJA ALGUMAS DAS CARACTERÍSTICAS DO MARKET PLACE:

- ◆ ELEVADOR PANORÂMICO;
- ◆ ESTACIONAMENTO COBERTO COM VAGAS DEMARCADAS;
- ◆ ORIENTAÇÃO COM FRENTE PARA A FACE NORTE - ILUMINAÇÃO E VENTILAÇÃO NATURAIS;
- ◆ ENTRADAS PELAS RUAS REINOLDO RAU E CARLOS HAFFERMANN.

EXCLUSIVA RUA 14 HORAS:

LOJAS DE CONVENIÊNCIA TRABALHANDO TODOS OS DIAS DE 8 À MEIA NOITE. CONFORTO PARA A CIDADE, BONS NEGÓCIOS PARA OS LOJISTAS!

PROJETO, CONSTRUÇÃO E INCORPORAÇÃO:



Rua Domingos da Nova, 109
Fone (0473) 72-2608
Fax (0473) 71-0835
Jaraguá do Sul - SC

MARKET PLACE

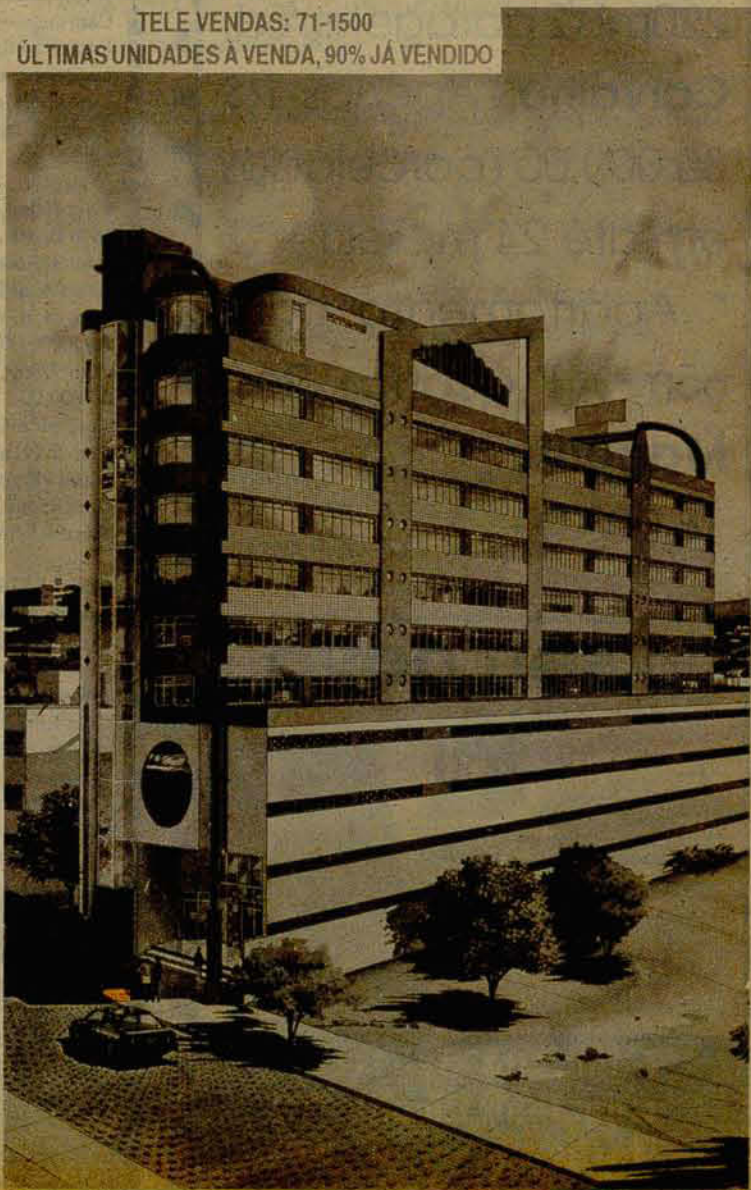

TELE VENDAS: 71-1500
ÚLTIMAS UNIDADES À VENDA, 90% JÁ VENDIDO

PHONE
72-2010

CRECI 852-J



Lar Imóveis

Av. Mal. Deodoro, 141

VENDAS

LOCAÇÕES

LOTEAMENTOS

Vendas

Apartamento no Edifício Jaraguá.
Casa de alvenaria com 63,00m² no Loteamento Vicenzi e Gadotti.
Chácara em Schroeder, com 42 morgos, terreno todo plano, com água e luz.
Casa mista c/ 90,00m² na rua Manoel da Costa, bairro João Pessoa.
Terreno com 4.700,00m² e casa de alvenaria com muitas frutas e palmitos.
Casa de alvenaria com 280,00m² com terreno de 2.500,00m², na rua

Antônio Carlos Ferreira esquina Lourenço Kanzler.
Terreno na rua Frederico Barg de 14x30 (Próximo a Rodoviária).
Casa de alvenaria na rua Alberto Picoli, 553, Água Verde, com 75,00m², terreno de 18x16.
Casa de madeira com 10,00m² com terreno 420,00m² Lot. Marcatto, rua 723 casa n° 90 Estrada Nova
Sala Comercial
Sala comercial em Corupá.



INTERIMÓVEIS
CRECI 0914-J

Aqui está...

* Apartamento com 220m² (2 garagens) Ed. **Carvalho**. Apenas R\$ 85.000,00 (parcelados em até 24 meses)

* Apartamento com 65m² (1 quarto) Res. **Maguillu**. Só R\$ 18.000,00

...seu novo lar

Fone: (0473) 71-2117
Rua João Picoli, 104
Jaraguá do Sul - SC

CRECI N° 1589 J



Barra Sul Imóveis

Fone: (0473) 72-2734

Casas

Casa em alvenaria c/ 130m², 3 qtos, sal. coz, desp. garagem. Vila Rau. Preço R\$ 25.000,00. Aceita-se carro.
Casa em alvenaria c/ 70m², 2 qtos, sal. coz, BWC, toda murada, no Jaraguá Esquerdo. R\$ 16.500,00
Casa em alvenaria c/ 70m², 2 qtos, sal. coz. BWC, terreno com 2.550m², bairro São Luis. Preço R\$ 25.000,00
Casa mista c/ 150m², 3 qtos, 2 BWC e demais dependências, terreno c/ 480m² (12x40), Jaraguá Esquerdo. Preço R\$ 16.000,00 negociável.
Casa em alvenaria c/ 70m², na Barra, próximo ao noviciado. Preço R\$ 18.000,00 - negociável
Casa em alvenaria c/ 180m², 5 qtos, 2 BWC, garagem p/ dois carros, sala, coz. e mais um depósito em alvenaria com 63m². Aceita-se carro até R\$ 10.000,00. Localizada na Barra. R\$ 45.000,00

Terrenos

Com 400m², na rua Luis Satler, na Barra, fundos Supermercado Breithaupt. Preço R\$ 8.000,00
Com 342,60m² (12x28), Jguá. Esquerdo, próximo ao Condomínio **Azaléias**. Preço R\$ 6.500,00
Com 445m² (13,5x33), na Barra próximo ao noviciado. Preço R\$ 8.000,00
Com 720m², localizado na Barra. Aceita-se carro. Preço R\$ 15.000,00
Com 840m², na Barra. Preço R\$ 7.000,00
Com 2.791m², rua Walter Marquardt, defronte Centro Com. Vasej - Preço R\$ 215.000,00
Com 450m², na rua Bertha Weege, a 1.500mts da Malwee. Preço R\$ 6.500,00 - 50% mais 2 pagtos.

Chácaras

Com 65.836m², na Barra. Preço R\$ 210.000,00 - 50% de entrada e saldo em até 03 meses.
Com 25.272m², edificado com uma casa em alvenaria nova com 75m², pastagem, lagoas. Aceita troca por casa na Barra. Preço R\$ 50.000,00
Com 125.000m², edificado com duas casas de alvenaria, uma casa de madeira, um galpão, árvores frutíferas, 60.000m² de pastagem, lagoas, água corrente, localizada na Estrada Garibaldi, distante 9km da Malwee: Aceita carro ou casa na cidade. Preço R\$ 85.000,00
Com 250.000m², edificado c/ uma casa de madeira de 80m², estrebaria, galpão p/ milho, árvores frutíferas, 10.000 pés de banana, palmito, pastagem e mais 30.000m² de terras aradas, água corrente, na Estrada Garibaldi, a 18km da Malwee. Preço R\$ 45.000,00 - negociável.

Loteamentos

Lotes a partir de R\$ 1.000,00 de entrada e saldo até 6 meses.

Aluga

Lojas comerciais na rua Angelo Rubini, na Barra

RUA ANGELO RUBINI, 1223 - SALA 09



MARCATTO
IMOVEIS CRECI 1195

71-1411

VENDE

71-1116

Lotes financiados

TERRENOS

Terreno em Piçarras a beira rio c/ 4.185m² (Ancoradouro)
Terreno Rua Amazonas c/ 1.720m², (esquina) próx. Scar
Terreno Rua Joaquim Francisco de Paula, c/ 2.500m². Próx. trevo Posto Marcolla
Terreno c/ 420m² Rua Luiz Kienen
Terreno Rua João Januário Ayroso 20x90 (1.800m²).
3 lotes com 2 casas de madeira + fundamento Av. Mal. Deodoro da Fonseca c/ 950m²

CASAS

Casa alvenaria c/ 50m² - Loteamento Ana Paula, Rua 209 - Francisco Hrushka, n° 1.122.
Casa alvenaria c/ 60m² Loteamento Rodrigues - Vila Rau,
Casa em construção 50m² - São Luiz
Casa mista rua Guilherme Hering, n° 30 - Centro Próx. Bar Capilé
Casa alvenaria 160m² - Próx. Recreativa Menegotti
Casa alvenaria 100m² + 60m² (em construção) - Ilha da Figueira.
Casa mista c/ terreno de 14x36 - Rua Francisco Zacarias Lenzi
Casa alvenaria 183,60m² c/ terreno de 16,40x70 (1.148,00m²) - Vila Lenzi
Casa de madeira c/ terreno de 2.000m² rua Francisco Stinghen s/n°
Casa de alvenaria c/ 183m² c/ terreno de 1.148m²

OFERTA!!!

Casa alvenaria em construção com 420m² - Situada em área residencial. Valor R\$ 65.000,00
Casa em construção 40m² c/ terreno de esquina Loteamento Ana Paula III. R\$ 7.500,00 + financiamento do terreno

Empreendimentos Imobiliários Marcatto

Av. Mal. Deodoro 1179

Compra e Vende

71-1136

INOVANDO

Divina Providência abre curso para a enfermagem

Jaraguá do Sul - O Colégio Divina Providência a partir do 1º semestre de 1995 estará oferecendo o Curso de Auxiliar de Enfermagem ao nível de 1º Grau.

O curso, que se destina a quem já está atuando e a quem pretende ingressar na área, tem como objetivo proporcionar, através de ensino teórico, prático e estágio supervisionado em instituições de saúde, conhecimento e habilidades técnicas, para que possam exercer atividades com qualificação específica de auxiliar de enfermagem.

Com uma carga horária de 1.110 horas divididas em 3 bimestres e incluindo matérias

teóricas, práticas, de formação e estágio, o Curso será ministrado nas dependências do Colégio Divina Providência no período noturno.

Este Curso que é uma parceria do Colégio Divina Providência, hospitais de Jaraguá e empresas, vem atender várias necessidades de nossa cidade, principalmente a carência de mão-de-obra qualificada, para a área de enfermagem, buscando também dar cumprimento à lei nº 7498 do Cofen, que preconiza: "só poderá exercer e permanecer na enfermagem a partir de 1996, os que possuem formação especificamente regulamentada em lei..."

Os interessados que atendam os requisitos mínimos (ter cursado o 1º Grau) deverão procurar mais informações na secretaria do colégio no dia 19 próximo.

Também estarão abertas a partir do dia 13/12 as matrículas

do pré-escolar: maternal I e II, 1º, 2º e 3º períodos I Grau, II Grau e Terceirão para alunos novos.

O Colégio Divina Providência, que neste ano comemorou 75 anos, estará oferecendo uma nova proposta curricular do pré-escolar ao 1º Grau com as apostilas da Pueri Domus Escolas Associadas de São Paulo, um livro didático e aprimorado que visa uma educação para o 3º milênio; e o II Grau e Terceirão com as Apostilas do Positivo.

Além do forte currículo que inclui filosofia para crianças no 1º Grau, laboratório de informática, laboratório de química, física e biologia, artes cênicas, o Colégio Divina Providência oferece em atividades extra-classe: escolinhas de vôlei, futsal, judô, jazz, teatro, banda marcial e basquete. No colégio funciona ainda o curso de datilografia e aulas de piano.

CALENDÁRIO

Sere fixa datas para a volta às escolas em 95

Jaraguá do Sul - Já está definido o calendário escolar para o ano letivo de 95 na 19ª Sere. O retorno dos professores às escolas dar-se-á no dia 6 de fevereiro e dos alunos no dia 13 do mesmo mês.

Já o concurso de ingresso no magistério público estadual, em segunda chamada, está marcado para o próximo dia 15, quinta-feira, devendo os professores científicarem-se da relação dos classificados e horários junto à 19ª Sere.

Qualidade

O maior índice de aprovação de ensino de língua alemã em Santa Catarina foi obtido recentemente na Escola Municipal de Ensino Fundamental Helmuth Guilherme Duwe, de acordo com teste de controle aplicado pela coordenação do ensino da língua alemã no Estado, em convênio com a Alemanha. A aprovação chegou a 65% e a aluna Elizete Muller conquistou a nota mais alta (84,5) em relação a todos os estabelecimentos que ensinam o idioma em Santa Catarina.

Aulas divididas em três bimestres

HABITAÇÃO

Famílias recebem contratos 2ª feira

Jaraguá do Sul - Nesta segunda-feira, dia 12, às 18 horas, o prefeito Durval Vasel entregará a 21 famílias os contratos já assinados e a 1ª parcela do financiamento do Projeto Unidade Isolada, administrado pela secretaria de Habitação do Município.

O valor total do financiamento é de R\$ 7.520,00, dividido em quatro parcelas.

Na ocasião serão assinados, ainda, termos de compromisso com 11 famílias, dentro do Programa Moradia Popular, já com recursos oriundos do recém criado Fundo Rotativo Habitacional de Jaraguá do Sul.

Por esse projeto, o interessado recebe a planta, a legalização da obra, o terreno e o material de construção completo para edificar

uma casa de 36m², cabendo-lhe custear a mão-de-obra.

Finalmente, o prefeito Durval Vasel vai anunciar a futura contratação de financiamento da Cohab/SC para a construção de um conjunto habitacional de 80 apartamentos no bairro Amizade, defronte à sede da Arsepum - Associação dos Servidores da Prefeitura de Jaraguá do Sul.



ESTADO DE SANTA CATARINA Câmara Municipal de Jaraguá do Sul

EMENDA A LEI ORGÂNICA DO MUNICÍPIO
DE JARAGUÁ DO SUL, Nº 194

"Dá nova redação ao Artigo 19 da LOM"

A MESA DIRETORA da Câmara Municipal de Jaraguá do Sul, Estado de Santa Catarina, faz saber que o Plenário aprovou e ela promulga a seguinte Emenda a Lei Orgânica Municipal:

Artigo 1º - O Artigo 19, da Lei Orgânica do Município de Jaraguá do Sul, passa a vigorar com a seguinte redação:

"Art. 19 - A eleição para renovação da Mesa, realizar-se-á obrigatoriamente na última Sessão Ordinária da Sessão Legislativa, considerando-se automaticamente empossados os eleitos no dia 1º de janeiro do ano subsequente".

Artigo 2º - Esta Emenda entrará em vigor na data de sua publicação.

MESA DIRETORA DA CÂMARA MUNICIPAL DE
JARAGUÁ DO SUL, 05 DE DEZEMBRO DE 1994.

LUIZ ZONTA

Presidente

GILMAR ANTONIO MENEL

Vice-Presidente

PAULO ADEMIR FLORIANI

1º Secretário

VECTRA

Eleito - "CARRO DO ANO"

por Auto Esporte - Versão 1994

CD - Man. / CD - Aut. / ou GSI

Ele é
imbatível!



- ✓ Velocidade
- ✓ Elegância
- ✓ Conforto
- ✓ Tecnologia
- ✓ Requite
- ... o Automóvel
Perfeito !!

ao seu alcance na



Emmendorfer Com.
de Veículos Ltda.

Concessionária

Chevrolet

Av. Mal. Deodoro da

Fonseca, 557

Fone (0473) PABX 71-3655



ENSINO

Curso Supletivo não está autorizado para funcionar

Rio Negrinho - O diretor geral do Conselho Estadual de Educação - CEE, Álvaro Silveira, alerta que o Centro Educacional de Niterói, que

Cursos e diplomas sem validade

vem realizando curso supletivo através do Projeto Crescer, em convênio com a prefeitura de Rio Negrinho, não tem autorização de funcionamento. Isto significa, segundo ele, que esses cursos não tem validade assim como os certificados expedidos. Já em 1991, o CEE, através do parecer número 310/91 de autoria da conselheira Jandira D'Ávila, já havia se manifestado contra os cursos desse Centro Educacional.

No último parecer do CEE, emitido no dia 16 de novembro deste ano, a posição foi confirmada. "Negamos a convalidação dos estudos solicitados pela diretora geral do Centro Educacional de Niterói, Rio de Janeiro, por falta de atendimento à legislação que rege o assunto no Sistema Estadual de Ensino de Santa Catarina". A conselheira Jandira D'Ávila avisa em seu parecer que a falta de autorização oficial para o funcionamento de um curso, "torna os estudos ali efetuados pelos alunos, ilegais e mais cedo ou mais tarde, eles terão dificuldades, para continuar seus estudos e para o exercício da profissão".

O Conselho Estadual de Educação negou a convalidação, alegando que os cursos mantidos pelo Centro Educacional de Ni-

terói e pelo Centro de Ensino Técnico de Brasília, "além de serem à distância mesmo, instalam-se nos estados da Federação com a mera declaração da necessidade de acordo ou convênio com o órgão próprio de cada Estado, dão conhecimento aos órgãos regionais da implantação dos cursos como forma de resguardo da legislação em vigor e, isto, sem que haja local físico onde funcione, sem que se saiba quem são os professores e dirigentes, sem que se conheça currículos e operacionalização pedagógica". Segundo Jandira, "são ilustres desconhecidos atuando na área educacional de alguns estados, gerando conflito de competência dos órgãos responsáveis e criando uma séria responsabilidade para o futuro dos alunos que frequentam esses cursos".

HOMENAGEM

Murillo Barreto recebe a Comenda Mérito Desportivo

Florianópolis - No auditório do Palácio do Governo, na terça-feira última, 6, aconteceu a sessão solene de entrega da Comenda do Mérito Desportivo de 1994 (comenda, botão e diploma) que contou com a presença de importantes personalidades do mundo social, esportivo e político de Santa Catarina. O decano dos advogados jaraguenses, Dr. Murillo Barreto de Azevedo, um dos agraciados, falou em nome dos demais, sendo demora-

damente aplaudido, com menção a seu "speech" pelo governador Antonio Carlos Konder Reis e o ex-prefeito de Tubarão, Irmoto Feuerschuette. Da região da Amvali estiveram presentes o deputado Udo Wagner, o deputado eleito Geraldo Werninghaus, o ex-prefeito de Massaranduba, Dávio Leu, o professor Jean Carlo Leutprecht e o diretor geral do CORREIO DO POVO, Eugênio Victor Schmöckel e esposa Brunhilde.

Eugênio Victor Schmöckel



Murillo Barreto discursando em nome dos agraciados

Dr. Nereus Resende Machado
Rua Reinoldo Rau, 572
Fone: 72-2116
Cirurgião Dentista C.R.O. 3516

ECONOMIA

Valorização humana na empresa

A modernidade tem aspectos positivos, resultantes de padrão de civilização a que chegamos, e outros preocupantes, extremamente perigosos, como o cientificismo, economicismo, de personalização, secularização e fracionamento. "O ser humano é um criador que tem um destino. Por mais que se faça e adquira bens, um dia vai enfrentar a eternidade, razão pela qual ele existe". As irmações são do Reitor Euro Brandão, durante palestras sobre a Valorização

Humana na Empresa, na Philip Morris e no Instituto Superior de Administração de Empresas do Paraná (ISAD).

Quanto ao lucro, disse ser necessário, indispensável para sobrevivência e melhoria progressiva das organizações, e também na medida em que faz bem à comunidade e dignifica o ser humano, aperfeiçoa a sociedade e possibilita e revigora novas formas de atuação. Condenou, no entanto, a deformação da mentalidade do lucro. "Mui-

tas pessoas estão preocupadas com o seu próprio bem, com o seu egoísmo, com o lucro individual, com aquilo que querem cada vez mais e mais para si, porque nunca se contentam com coisa alguma, esquecem ou se fingem não enxergar o seu semelhante", advertiu.

Durante palestra no ISAD, Euro Brandão avalia conquistas positivas e atitudes negativas deste século.

PUC-PR, Vida Universitária, 11/12/94, n° 73.

Para nós, seguro não é só garantia de riscos
Seguro é Prestação de Serviços

SEGUROS GARCIA

Rua Expedicionário Gumercindo da Silva nº 90,
1º andar, sala 2 - Fone/Fax: 71-1788
Jaraguá do Sul - SC

CONSULTE-NOS

3 opções inteligentes
... de hospedagem e lazer!

Viena Park Hotel

O único 5 estrelas de Blumenau

Hotel Villa Paradiso

Aqui, o Paraíso - Rodeio.

Parque Hotel Timbó

O charme Germânico - Timbó.

Infra-estrutura, atendimento especial e locais
ideais para convenções e seminários.

EMPRESAS



Reservas:
(0473) 26-8888 - Blumenau
(0473) 84-0123 - Rodeio
(0473) 82-2272 - Timbó

GRUPO NABAL SOUZA

LIVROS

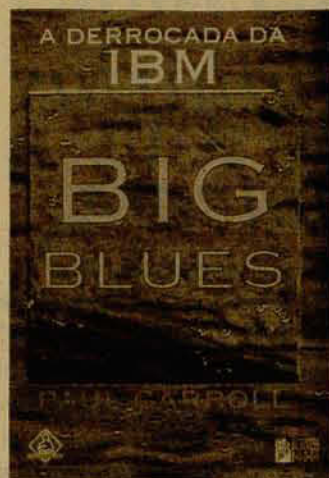

Há cerca de duas décadas, se alguém dissesse que o futuro pertencia à IBM dificilmente seria acusado de heresia. Mas quem observar o que aconteceu nos últimos 15 anos à Big Blue - como a IBM também é conhecida na América - , vai concluir que este futuro se mostrou tão fora de controle que a deixou em estado de choque.

Este livro conta a história da IBM, desde sua fundação, mas centra sua atenção nos últimos anos, quando a criação do computador pessoal revolucionou o mundo e levou a poderosa empresa a uma inimaginável derrocada. Líder mundial na produção de mainframe, a IBM foi provocada no final dos anos 70 pela criação dos primeiros computadores pessoais da Apple. Seus dirigentes resolveram que a companhia precisava reagir e fazer um PC melhor que o da ousada concorrente. (Uma sugestão da Livraria e Papelaria Grafipell. Fone 72-0137 ou 72-0972).

MUNDARÉU

Decoração de ambiente com estilo

Desde o período pré-histórico, o homem sempre procurou criar um ambiente de aconchego em seu lar. Ele pintava a sua caverna e utilizava as peles dos animais, que sacrificava para comer, como seu colchão ou cobertor, que o protegia do frio, mas ao mesmo tempo era levado por um instinto natural que o atraía pelas cores e desenhos que a natureza se encarregou de dar a estas peles.

Loja fornece qualquer acessório

De lá até hoje, mudaram os ambientes e mudou o homem, mas este espírito de criar um clima de extrema agradávelidade às casas, sem dúvida, cresceu muito. Entretanto, existem muitas pessoas que confundem e interpretam de forma errada o conceito de decoração. Não é preciso dizer que o colchão de peles e os desenhos manuais, nas paredes, foram substituídos, e bem, por acessórios de gosto apurado, mas é importante se destacar que o planejamento de ambientes é um trabalho altamente técnico.

Sally Neitzel Caropreso e Ana Maria Von Atzingen Sasse, proprietárias da Mundaréu Planejamento de Ambientes, que o digam. Elas estão a um ano trabalhando na elaboração de projetos de decoração e agora



Sally e Ana Maria: trabalho inovador

inauguraram uma loja de acessórios decorativos que vai desde peças restauradas até criações próprias e peças coletadas nas mais diversas regiões e que têm um resultado inacreditável em um projeto global.

"Nós temos um estilo próprio e idêntico e estas semelhanças convergiram para a organização deste nosso trabalho que já reuniu um acervo considerável que ambas possuíamos", disse Sally. Elas já realizaram uma série de projetos na cidade e região, destacando-se entre eles, a decoração do Centro de Imagem do Hospital Jaraguá, além de outros projetos residenciais e comerciais.

"É difícil estabelecer um tempo determinado para a realização

de um projeto de decoração, pois há todo um trabalho que envolve a sua execução. A simples colocação de móveis que combinem com o tapete ou um quadro e a pintura da parede, tem de passar por uma avaliação criteriosa, que envolve até questões ligadas às pessoas que vivem num ambiente específico", explica Ana Maria.

Além de tudo isso, o trabalho vai depender do tipo de projeto desejado pelo cliente, o estilo dos móveis de seu gosto e, inclusive, as suas disponibilidades financeiras, o que poderá forçar a execução do projeto por etapas. "Uma peça construída, vai depender do marceneiro, outra que pode ser comprada vai depender de um trabalho de pes-

quisa e coleta para que se encontre os objetos certos para os lugares certos", complementa Sally.

Neste primeiro ano de trabalho, elas são unânimes em dizer que a maior dificuldade foi localizar mão-de-obra especializada. "Isso nos obrigou a percorrer várias cidades, inclusive de outros Estados, para que conseguíssemos encontrar os profissionais que eram necessários", comenta Ana Maria. "Nós tivemos que procurar entalhadores, torneiros, restauradores, marceneiros, pintores e estofadores que muitas vezes não aceitavam o nosso pedido porque a produção não é de grande escala, que dispensa uma produção em série, preferida pelas empresas", acrescentou Sally.

TIOPAJIO Aviamentos
Rua Marechal Deodoro da Fonseca esq. c/ João Marcatto
Fone: 71-8553

HORÓSCOPO

ÁRIES - 21/3 a 20/4 - O excelente contato de Vênus com Saturno torna os momentos de introspecção e solidão ainda mais enriquecedores, e faz com que estar a sós seja particularmente restaurador. Não se exija demais, preste atenção aos seus limites e distenda-se ao máximo nesta sexta-feira.	TOURO - 21/4 a 20/5 - Seu regente Vênus está em grande harmonia com Saturno, facilitando o reencontro com velhos amigos e fazendo com que você se relacione de modo mais tranquilo e estável com todos. A Lua torna você mais consciente da importância da sua participação nas questões do seu bairro ou cidade, portanto evite o comodismo.	GÊMEOS - 21/5 a 20/6 - Vênus e Saturno dão a maior força à sua atuação profissional, e possibilitam que seus esforços sejam cercados de êxito nesta área. A Lua também colabora no sentido de fazer com que você realmente se concentre nas atividades práticas e se estruture com mais objetividade.	CÂNCER - 21/6 a 21/7 - Saturno e Vênus se aliam, tornando estes dias mais tranquilos e gratificantes para você, que tende a sentir maior segurança em relação aos seus sentimentos e às pessoas mais próximas e queridas. Você tende a adotar uma atitude mais aberta e generosa, que só fará abrir os seus caminhos.	LEÃO - 22/7 a 22/8 - Todas as suas iniciativas no sentido de tornar sua casa mais gostosa, confortável e aconchegante estão beneficiadas durante esta fase, em que os astros lhe dão maior bom gosto e sensibilidade para lidar com os detalhes domésticos. Os momentos dedicados à auto-análise serão mais esclarecedores.	VIRGEM - 23/8 a 22/9 - A Lua e Saturno acentuam seu interesse pelas pessoas, facilitam as relações em geral, as associações em especial, e enfatizam o papel do "outro" na sua vida. Seus contatos tendem a se mostrar mais agradável e tranquilos, e muitos mal-entendidos poderão ser eliminados.
LIBRA - 23/9 a 22/10 - Seu planeta-guia, Vênus, hoje está em bom aspecto com Saturno, que lhe dá maior constância no trabalho além de ajudar você a se estruturar e organizar melhor. Você anda com ideias bastante práticas no sentido de fazer seu dinheiro render, e saberá administrá-lo com inteligência, o que é um modo de preservar o real.	ESCORPIÃO - 23/10 a 21/11 - Vênus capta novamente para o seu signo as vibrações positivas de Saturno, que ajuda você a revelar seu lado mais paciente, determinado e batalhador. Este planeta faz com que o tempo atue a seu favor, favorece as reavaliações do terreno sentimental e permite que você não se deixe levar pelas ilusões.	SAGITÁRIO - 22/11 a 21/12 - O astral em casa está sendo elevado por Vênus, que envia boas vibrações a Saturno e facilita o relacionamento com os familiares mais velhos. Você anda mais tolerante e paciente, e exatamente por isso poderá entender melhor o ponto de vista alheio, por mais que difira do seu.	CAPRICÓRNI - 22/12 a 20/1 - Seu regente Saturno novamente está sob a ação das românticas vibrações de Vênus, que anuncia um final de semana especialmente propício aos amores e encontros. Aproveite o dia para fazer contatos, dar telefonemas, responder cartas e cuidar de tudo que estiver em suas mãos.	AQUÁRIO - 21/1 a 19/2 - Os astros anunciam um dia ótimo para você se concentrar em tudo o que exija uma certa dose de obstinação, teimosia e esforço, e os resultados concretos serão animadores. O momento é favorável às suas iniciativas relativas à carreira, portanto esteja de olho nas oportunidades, e vá fundo.	PEIXES - 20/2 a 20/3 - Saturno, em seu signo, novamente está sendo ativado por Vênus, o planeta do amor e da beleza, que aguçará sua sensibilidade para o belo e todas as manifestações artísticas. Aproveite o final de semana para ir ao cinema, teatro, ou algum espetáculo e música ou dança, que você apreciará mais ainda.

Gente & Informações

Confraternização no CPL

Sábado, 3, aconteceu a festa de confraternização de final de ano do Centro de Profissionais Liberais (CPL) de Jaraguá do Sul. O conagraçamento foi na sede da Associação Recreativa das Empresas Breithaupt, tendo sido anfitrião do encontro, Roberto Breithaupt e sua esposa Rosane.

AGENDA

A Associação Recreativa dos Servidores Públicos Municipais promove baile de encerramento do ano na próxima 6ª feira, dia 16. A partir das 23 horas no pavilhão "A" do Parque Municipal de Eventos.

As escolas da rede municipal de ensino de Jaraguá do Sul recebem matrículas até dia 18 de dezembro - alunos novos ou não. Documentos: atestado de vaga, histórico escolar, certidão de nascimento (cópia) e boletim escolar. Contribuição espontânea de R\$ 5,00 para a APP.

Hoje e amanhã, na praça Ângelo Piazeria, disputas do Open (campeonato aberto) de areia, durante todo o dia. Com quase duas dezenas de equipes inscritas.

Associação das Imobiliárias empossa novo presidente

Na quinta-feira, 8, no Restaurante Itajara, aconteceu a solenidade de posse da nova diretoria da Associação das Imobiliárias de Jaraguá do Sul, que passou a ser dirigida pelo empresário Márcio Mauro Marcatto. A solenidade, altamente concorrida, contou com a presença do presidente do CREA/SC, Curt Antônio Beins, que fez folgados elogios à associação de Jaraguá do Sul, colocando-a como exemplo para Santa Catarina.

Neste caso os méritos são de todos os corretores da cidade especialmente os que já presidiram a entidade, entre eles, Sérgio Luiz de Assis Pereira, que passou o cargo de presidente ao seu sucessor.

Luis Sérgio Pereira
e Márcio Mauro
Marcatto, no mo-
mento da transição



Presidente do CREA/
SC, Curt Antônio
Beins

VISTA-SE COM ELEGÂNCIA E CONCORRA AO SORTEIO SEMANAL DE UMA TV COLORIDA E UM CORSA EM 31/01/95
KAMISÃO MODA SEMPRE - 4 VEZES S/ ACRÉSCIMO

Kamisão



VESTINDO VOCÊ DE CORPO INTEIRO
GETÚLIO VARGAS, 55

Ivo Ewald e esposa
Norma, proprietários
da festejada loja
Kamisão



AUTO ESCOLA LESSMANN LTDA
Rua Reinoldo Rau, 520 - Sala 02
Próx. Supermercado Breithaupt
71-5933 - Jaraguá do Sul - SC

INQUÉRITO

Começa investigação sobre a morte de recém-nascido

Guaramirim - O corpo clínico do Hospital Santo Antônio de Guaramirim, formou uma comissão de médicos que já começou a trabalhar no inquérito administrativo que vai apurar as responsabilidades e os fatos ocorridos no caso da criança que teria sido dada como morta pelo médico ginecologista Dagoberto Rowes e que acabou chorando no caixão, antes de ser enterrada. Não foi esta-

Médicos são do corpo clínico

belecido um prazo para a conclusão do inquérito, o que deve acontecer com calma de forma a serem esclarecidos todos os fatos, segundo o que informou o provedor do hospital, Jair Tomelin.

Ainda de acordo com declarações de Tomelin, "a provedoria tomou a providência que lhe cabia. Solicitou que o corpo clínico do hospital formasse esta comissão para apurar os fatos, já que me julgo incompetente para analisar esta questão que é, essencialmente, técnica e não administrativa". Nenhuma punição ou medida de ordem administrativa, será

adotada, contra o médico acusado, até que seja concluído o inquérito. "Mesmo porque não há nada que justifique isso até o momento", declarou Jair. O médico Dagoberto Rowes, afirmou à imprensa de que a criança não possuía sinal vital e estava morta quando nasceu, inclusive descrevendo detalhes de como foi realizado o parto. Segundo o médico, a própria avó da criança viu momentos após ter nascido. Em suas declarações ele disse que, uma vez constatada a morte da criança, ele passou a atender a mãe, que estava com hemorragia e teve de ser submetida a uma cirurgia.

REPÚDIO

Provedor do hospital diz que pai mente à imprensa

O provedor do Hospital Municipal Santo Antônio, Jair Tomelin, disse ontem que repudia as declarações do pai da criança, publicadas na imprensa, dando conta de que sua mulher teria sido atendida por uma zeladora do hospital, na hora do parto. "Esta declaração é inconseqüente e irresponsável", disse Tomelin.

Ele afirmou que o parto da

criança, que nasceu morta, foi realizado pelo médico Dagoberto Rowes, com o auxílio de duas enfermeiras e que: "esta história de que a zeladora é que fez o parto é uma grande mentira", disparou. Jair também afirmou que as declarações do pai da criança são de alguém mal informado ou mal intencionado, que deseja denegrir a imagem da instituição.

TECNOLOGIA: A MELHOR IMAGEM DA SAÚDE.



O Hospital e Maternidade Jaraguá estará inaugurando o CENTRO DE IMAGEM.

Este Centro contará com aparelhos de Tomografia Computadorizada de corpo inteiro, Mamografia de Alta Resolução e Ultrassonografia em Medicina Interna (geral), Ginecologia e Obstetrícia e Órgão Superficiais.

Com este investimento, o Hospital Jaraguá trará solução para vários problemas médicos que antes se fazia necessário transferir a outros centros.

CENTRO DE IMAGEM
Hospital Jaraguá

R. Jorge Czerniewicz, s/n
Fone (0473) 71-6357
Fax (0473) 71-1510
CEP 89255-000
Jaraguá do Sul - SC



ESTADO DE SANTA CATARINA
PREFEITURA MUNICIPAL DE JARAGUÁ DO SUL - SC

TERMO ADITIVO AO EDITAL DE TOMADA DE PREÇOS - Nº 16/94

DURVAL VASEL, Prefeito Municipal de Jaraguá do Sul, Estado de Santa Catarina, torna público que em razão de erro na elaboração e publicação do **EDITAL DE TOMADA DE PREÇOS Nº 16/94**, resolve aditar o mesmo, no sentido de inclusão da cláusula nº 17. O que passa a ter a seguinte redação "**será cobrada dos interessados uma taxa de R\$ 200,00 (duzentos reais) para fornecimento do EDITAL e respectiva documentação**".

O presente Termo Aditivo fica fazendo parte integrante do **EDITAL DE TOMADA DE PREÇOS Nº 16/94**, permanecendo inalteradas as demais cláusulas. E, para que ninguém alegue ignorância, é o presente Termo Aditivo publicado no "DIÁRIO OFICIAL DO ESTADO DE SANTA CATARINA", e afixado em local de costume da Prefeitura Municipal de Jaraguá do Sul.

Jaraguá do Sul, 05 de dezembro de 1994.

DURVAL VASEL
Prefeito Municipal

MAU CHEIRO...

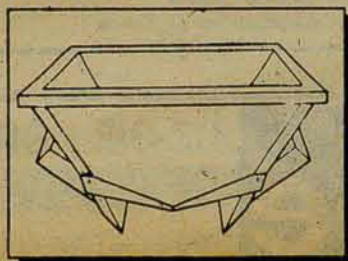

... É COISA DO PASSADO

SANEBOX veda o mau cheiro, impede a saída de insetos e pequenos animais do esgoto e garante total segurança contra inundações. **SANEBOX** é a solução para o saneamento urbano. Encontram-se disponíveis em vários tamanhos os produtos **SANEBOX** com pronta entrega direto da fábrica.

COMÉRCIO E REPRESENTAÇÕES MANSKE LTDA.

RUA JOINVILLE, 1.532 - FONE/FAX 72-1185 - JARAGUÁ DO SUL - SC

TORNEIO

Escolinhas competem para selecionar novos atletas

Jaraguá do Sul - Hoje, a partir das 8 horas, a Fundação Municipal de Esportes de Jaraguá do Sul (FME/JS), realiza o 2º Torneio Interno das escolinhas de voleibol feminino, com atletas de faixa etária entre 10 e 14 anos. Os jogos serão realizados nos ginásios de esportes Arthur Müller e Divina Providência. Durante a competição deverão ser pré-selecionadas, cerca de 10

Meninas serão escolhidas para a FME

meninas, que irão integrar as equipes da FME.

A previsão da coordenação da competição, é de que o torneio deva encerrar por volta das 14 horas, no ginásio de esportes Arthur Müller, com a entrega de medalhas aos destaques do ano de 1994, e das equipes vencedoras do torneio - de 1º a 3º lugares. Além disso também serão anunciadas as atletas pré-selecionadas para as equipes de base, da fundação.

Calendário do Vôlei

O Torneio Interno de Voleibol Feminino, é a última programação prevista no calendário esportivo da

coordenadoria da modalidade, para este final de ano. Dentre as programações efetivadas, foram promovidas uma série de competições internas e confraternizações, envolvendo as atletas que participam das escolinhas.

Dentre as conquistas das equipes da FME, durante o ano, destaca-se a mais recente, que foi o 3º lugar no Campeonato Estadual de Voleibol Feminino Infante/Juvenil, realizado na cidade de Brusque. Esta conquista repete o resultado do ano passado e mantém a equipe de Jaraguá do Sul entre as melhores de sua categoria, no Estado.

BASQUETEBOL

Calendário para o esporte deve sair esta semana

São Luís corre atrás do título do bicampeonato

Jaraguá do Sul - Na próxima terça-feira, 13, o secretário de Cultura Esporte e Lazer, de Jaraguá do Sul, Balduino Raulino, juntamente, com o presidente da Fundação Municipal de Esportes, Jean Leutprecht, farão a divulgação do calendário esportivo de 1995, tanto da secretaria, quanto da FME. O anúncio acontece durante a entrevista coletiva do prefeito, Durval Vasel.

De acordo com o presidente da FME, o documento absorveu informações colhidas em encontros com alguns professores de educação física e os principais dirigentes de clubes, sociedades e ligas, o que irá adequar as programações destas entidades com as da secretaria e da fundação

Jaraguá do Sul - Amanhã encerram as disputas da fase final do Campeonato Estadual de Basquetebol Mirim, que acontecem no ginásio de esportes do Colégio São Luís, em Jaraguá do Sul. A equipe do Colégio São Luís/Dalcelis/FME, que venceu as duas partidas do quadrangular da competição, busca, em casa, a conquista do bicampeonato.

O destaque desta fase final é o jogo final que reunirá as equipes de Jaraguá do Sul e do Vasto Verde de Blumenau, as quais decidirão o campeonato, em um duelo que promete ser eletrizante. Os demais jogos programados para ontem e hoje, são apenas para cumprir tabela.

Segundo o presidente da Fundação Municipal de Esportes, Jean Carlo Leutprecht, a partida entre Jaraguá do Sul e Blumenau deve lotar as dependências do ginásio do São Luís, para prestigiar um grande jogo. "O desempenho dos nossos meninos tem sido muito bom, mas a equipe de Blumenau tem ótimos atletas e não será um jogo fácil", disse ele, com otimismo.

O jogo entre o Colégio São Luís/Dalcelis/FME e o Vasto Verde, está marcado para as 10h30, da manhã de domingo. O técnico Airton Schiochet "Ito", que conquistou o título do ano passado, está confiante em seus jogadores e acredita na conquista do bi.

GANHADORES

Voleibol e handebol já têm os campeões em Jaraguá do Sul

Guaramirim - No sábado, 3, foram conhecidos os campeões da II Taça Guaramirim de Voleibol, masculino e feminino e da I Taça Guaramirim de Handebol, masculino e feminino.

No voleibol masculino sagrou-se campeão o sexteto do Rebas, que venceu por 3x0 à equipe Mannes. Já no feminino a equipe da AGV (Associação Guaramirimense de Volei) venceu por 3 sets a 1 ao time da Zoomp. No handebol

feminino as meninas da Ekifera venceram ao Urso Branco, na final, por 17 a 7, ficando com o título, enquanto no masculino o time do MDG/Mannes venceu por 19 a 7 ao time do Veteranos.

O assessor da secretaria de Esportes da prefeitura, Altair José Aguiar, disse que os resultados e o nível das equipes, espelham o desempenho disciplinar dos atletas que "elevaram os ideais esportivos de competitividade".

SESIANA

Lulimar joga por Jaraguá hoje em União da Vitória

Jaraguá do Sul - Nos dias 3 e 4 deste mês, foi realizada em Brusque a Olimpíada Estadual Sesiãna, reunindo equipes de várias partes do Estado. Entre as equipes de Jaraguá do Sul, que representaram o município na competição, a equipe de voleibol da Lulimar Embalagens conquistou o título de campeão da competição, bem como a dupla de canastra feminina da Malhas Malwee.

Com isso, a Lulimar Embala-

gens representará o Estado nos VIII Jogos Sul Brasileiros de Integração Sesiãna, que acontecem neste final de semana em União da Vitória (PR).

Outras equipes tiveram participação marcante na competição, entre elas a Weg Motores que ficou com o segundo lugar na modalidade de bolão masculino, terceiro na canastra masculina e quinto no xadrez.

ESTADO DE SANTA CATARINA
SECRETARIA DA SEGURANÇA PÚBLICA
DELEGACIA GERAL DA POLÍCIA CIVIL
15ª DELEGACIA CIRCUNSCRICIONAL DE
POLÍCIA DE JARAGUÁ DO SUL

OFÍCIO CIRCULAR Nº 040/94

"DEVIDO AS FÉRIAS DOS MÉDICOS QUE COMPÕEM AS JUNTAS OFICIAIS PARA OS CANDIDATOS À OBTENÇÃO DE CARTEIRA NACIONAL DE HABILITAÇÃO (CNH), ATRAVÉS DA CIRETRAN DE JARAGUÁ DO SUL, INFORMAMOS CRONOGRAMA DE FINAL DE ANO:

16/12/94, INÍCIO ÀS 07:00 HORAS, SOMENTE PARA OS CANDIDATOS A OBTENÇÃO DA 1ª HABILITAÇÃO QUE FARÃO EXAMES MÉDICOS, PSICOTÉCNICO, PROVA ESCRITA, PRÁTICA DE VOLANTES E OUTROS.

20/12/94, INÍCIO ÀS 07:00 HORAS, EXAMES MÉDICOS, PSICOTÉCNICOS PARA AS RENOVAÇÕES DE CNH, CANDIDATOS DAS AUTO-ESCOLAS E PARTICULARES.

17/01/95, RETORNO DE TODAS AS ATIVIDADES."

JARAGUÁ DO SUL, 07 DE DEZEMBRO DE 1994

Dr. Adhemar Grubba

Delegado Circunscricional de Polícia



O algodão longa vida.



malhas
malwee

INI

LIBRAS

FONE (0473) 76-3200