

Cimento Nacional

Em sacos de papel 42 1/2 kg.

Ferro para ferreiro, em barras de 12 metros

Ferro em geral para construções

Maquinas de escrever, portateis e par a escritoras

"CONTINENTAL"

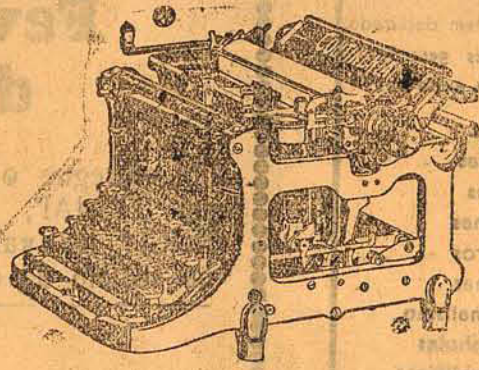

Stock permanente de todos os tamanhos de 28 a 65 cms. de comprimento

Maquinas em Geral

Para beneficiar madeira

Tornos - Maquinas de furar - Serras para ferro - Maquinas de amolar

Maquinario Agricola

ARADOS, GRADES, DESMATADEIRAS, BATEDEIRAS, DESCASCADORAS PARA CAFE' E ARROZ, MOINHOS PARA TODOS OS FINES

MOTORES E DINAMOS ELÉTRICOS, FIOS, CABOS, LABORIS, MATERIAL PARA INSTALAÇÕES

CARLOS HOEPCKES & A
MATRIZ: FLORIANOPOLIS

FILIAIS em: Blumenau - Cruzeiro do Sul - Joinville - São Francisco - Laguna - Lages - Mostuario em Tubarão

AVISO AO POVO CATARINENSE

Linha Direta Porto Alegre - Florianópolis
A EMPRESA JAEGER, IRMÃOS, DE PORTO ALEGRE, COMUNICA A SUA DISTINTA FREGUEZIA QUE INAUGUROU A SUA LINHA DIRETA DE ONIBUS, DE PORTO ALEGRE A ESTA CAPITAL

SAIDAS: de Florianópolis - terças e sábados.

de Araranguá - quartas, sábados e domingos.

Agente em Florianópolis - DAVI SILVA

BANCO DO BRASIL

Capital 100.000.000\$000
Fundo de reserva 259.746.100\$000

EXECUTA TODAS AS OPERAÇÕES BANCARIAS
Agências e correspondentes em todo o país
AGÊNCIA LOCAL RUA TRAJANO, N. 13

Abona, em conta corrente, os seguintes juros:

Dep. com juros (COMERCIAL SEM LIMITE)	2% a/a
Dep. limitados (limite de 50.000\$)	3% a/a
Dep. populares (idem de 10.000\$)	4% a/a
Dep. de aviso prévio (de quaisquer quantias com retiradas também de quaisquer importâncias):	
com aviso prévio de 30 dias	3,5% a/a
idem de 60 dias	4% a/a
idem de 90 dias	4,5% a/a
Depósitos a prazo—fixo	
por 6 meses	4% a/a
por 12 meses	5% a/a
Com renda mensal	4,5% a/a
Letras a prêmios	
por 6 meses	4% a/a
por 12 meses	5% a/a

Sujeito ao selo proporcional

Expediente das 10 às 12 e das 14 às 15 horas
AOS SÁBADOS: das 10 às 11.30 horas
Endereço telegráfico - SATELLITE
TELEFONE N. 111

Telegramas: "Riggenbach"
Codes:

- Bentley'
- Tanner's Council
- Mascotte 1. e 2. Ed.
- Rudolf Mosse e Supl.
- Ribeiro
- ACME

Ernesto Riggenbach & Cia., Ltda.

EXPORTAÇÃO DE COUROS CRUS
CAFÉ CERA MEL DE ABELHA, FARINHA, TAPLOCA
Agentes da The Caloric Co.—e AIR-FRANCE
Caixa Postal 112 Florianópolis
Rua Conselheiro Mafra N. 35 Santa Catarina
Telefone 1626 Brasil

Grande Concurso de Carte SUDAN

1. Premio—Uma geladeira marca NEVE
2. Premio—Um Aparelho de Jantar com 42 peças

Para candidatar-se é necessário apresentar trinta carteiras vazias de cigarros de qualquer produto SUDAN, do preço de \$500 para cima, recebendo em troca um coupon numerado e selado onde deverá ser escrito o Nome, endereço e a quantidade de cigarros

"FULGOR" e "SOLETE"

Separadamente a quantidade de um e de outro que contém a URNA que está exposta na vitrine de

Loja Sudan

à Rua Felipe Schmidt, 39—B—Florianópolis
O CONCURSO DURARÁ ATÉ
1. de Março de 1941



Capital Subscrito 10.000:000\$000
Capital Realizado 4.063:000\$000

SEGUROS

TERRESTRES — Transportes: MARITIMOS, FERROVIARIOS e RODOVIARIOS—ACIDENTES DO TRABALHO e PESSOAIS.

AGENCIA GERAL DE SANTA CATARINA

ALDO LINHARES
Rua Trajano, 11—Caixa Postal, 29—Tel. LICO
FLORIANOPOLIS

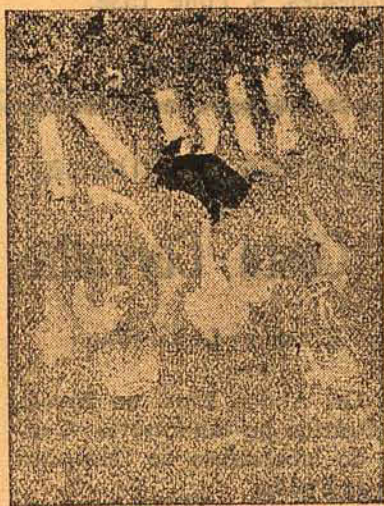

CASINO AHU CURITIBA PARANA

O mais elegante centro de diversões da cidade
Todas as noites desfilam pelo seu "grill-room" os mais renomados astros do "broadcasting" nacional e estrangeiro.
sensacionas "shows" com as maiores e melhores atrações mundiais.
OTIMO SERVIÇO DE RESTAURANTE
Onibus de 30 em 30 minutos na Praça Tiradentes

CASA MISCELANEA
A TURUNA DA ZONA

CONTINUA VEDNENDO sempre mais barato — Rua Trajano N. 12

Distribuidora dos aparelhos R. C. A. VICTOR — Venda de discos e valvulas

A G A Z E T A I N D I C A

Dra. Josefina Flaks Schweidson

Ausente até meados de fevereiro

Dr. Miguel Boabaid

Clinica Geral -- Vias Urinárias
ESPECIALISTA

moléstias pleuro-pulmonares—(bronquite, asma, tuberculose etc.) CONSULTÓRIO: RUA TRAJANO, 33—Altos do prédio onde funciona H. Sonsini—Fone 1595.

DAS 2 A'S 4 HORAS

RESIDENCIA: RUA JOAO PINTO, 1 — Sobrado — Fone 1214

Dr. Joaquim Madeira Neves

Cirurgia de todas as moléstias dos olhos — Clínica Geral
TA APARELHAGEM PARA A ESPECIALIDADE
Rua João Pinto, 7-Sob. Fone 1.456
Res.: R. Tte. Silveira 57 — Fone 1621 26—P

Dr. Remigio

CLINICA - MEDICA
Molestias internas, de Senhoras e Crianças em Geral
CONSULTÓRIO:
Felipe Schmidt—Edif. Amélia Neto—Fone 1592
das 12 e 14 às 17 horas.
RESIDENCIA:
Av. Hercílio Luz, 186
—Phone: 1392—
onde a chamados

Aderbal R. da Silva

ADVOGADO
Felipe Schmidt 34 — Fone 1592
FEBRO DE MOUBA
FEBRO
ADVOGADO
Edif. Amélia Neto, App. N.º 5
FONE, 1548

Alvaro G. Galletti

ADVOGADO

CONSULTÓRIO: Praça 15 de Novembro, 43, 1º andar — Altos do Café Bubi)

DR. CIRURGIÃO DENTISTA MOENNICH

FLORIANÓPOLIS — Rua Felipe Schmidt Edifício Amélia Neto — SOBRADO, SALA N.º 1
CLÍNICA-CIRURGICA E PROTHESE DA BOCCA
Aparelhamento recentemente adquirido, com todos os aperfeiçoamentos da technica moderna
DIATHERMIA — ALTA FREQUENCIA
TRATAMENTO SEM DOR
ESPECIALIDADE
Pontes de Ouro, ou de Platan, SEM COROAS, para imitar os dentes naturais. Dentaduras Anatômicas, sistema alemão que permite obter a imitação absoluta da dentadura natural. — Dentaduras SEM Abobada Palatina. — Dentaduras parciais, á base Aço-Krapp inoxidável. — Extração INDOLOR do dente, sem coloração da cor do dente. — Branqueamento dos dentes. — Escoloração secundária. — Electo Coagulação. — Resecções de raiz. — Reimplantação e Implantação. — Therapia da Parodontose (Pyorrhéa). — Cirurgia radical segundo o Prof. Mann, Berlim.
CONSULTAS DAS 9 AS 11 E DAS 3 AS 6 HORAS
terças e sextas-feiras, consultas nocturnas das 8 ás 9,30
AOS SABADOS DE TARDE NÃO HÁ CONSULTAS
— HORAS MARCADAS —

ELIXIR DE NOGUEIRA

O remédio que tem depurado o sangue de tres gerações!
Empregado com exito nas:



Feridas
Eczemas
Ulceras
Manchas
Dorlhros
Espinhas
Rheumatismo
Escrophulas
syphiliticas
SEMPRE O MESMO!...
SEMPRE O MELHOR!...
ELIXIR DE NOGUEIRA
Grande Depurativo do Sangue

DIVORCIO

GARANTIDO—Novo casamento no Uruguai, Mexico e Bolivia, peça informes gratis. Facilidades no pagamento. Dr. LUIS MEDAL—BARTOLOME' MITRE, 430—Buenos Aires—Argentina. P.—001

ACACIO MOREIRA

ADVOGADO
Consultas e pareceres.
Ações Cíveis e Comerciais
VISCONDE DE OURO PRETO, 70.
FONE: 1277. — 017—30-9



Arnoldo Suarez Cuneo

Cirurgião-dentista
Clínica geral
Diatermia—Diatermo—coagulação
Segundas-Quartas e Sextas-atende com hora marcada
Consultorio — Arcipreste Paiva 15 — Fone 1.427

DR. YLMAR CORREA

MEDICO - PARTEIRO
CONSULTÓRIO: Rua Tiradentes, 9. Fone 1532.
Residência: Rua Alves de Brito, 94
ATENDE CHAMADOS A NOITE

Laboratorio de Analises Clínicas

Fco. Milton da Costa Carvalho

Ex-assistente do Prof. Dr. Erasmo Lima—Rio
Curso de especialização com o Dr. Abdon Lins na Escola de Medicina e Cirurgia—Rio—Prática no laboratório Central da Marinha—Encarregado do laboratório do Hospital de Caridade de Fpolis.
EXAMES DE SANGUE, URINA, FEZES, PU'S, LIQUIDO CEFALO E AQUIDIANO, REACAO DE ASSKIM—ZONDERK PARA O DIAGNOSTICO PRECOCE DA GRAVIDEZ E DEMAIS ANALISES PARA ELUCIDAÇÃO DO DIAGNOSTICO.

Rua Felipe Schmidt 8—Fone 1-2-5-9
P.—005

Credito Mutuo Predial Fevereiro dia 6

Foi entregue o premio em mercadorias em ITAJAI, ao felizardo CARLOS KOCH, no valor de Rs. 6:200\$000, no sorteio do dia 4 de Fevereiro

MARÇO 4

3a. Feira
Realiza-se mais um SORTEIO na acreditada e popular **Credito Mutuo Predial**, com premios em mercadorias superior a Rs. 6:200\$000 e muitos premios menores.

Companhia Nacional de Navegação Costeira

Movimento Maritimo-Porto Florianopolis

Serviços de Passageiros e de Cargas

Frete de cargueiro:

Para o Norte

Para o Sul

O Pacote ITAQUERA sairá a 26 do corrente para
Paranaguá, Antonina,
Santos, Rio de Janeiro,
Vitória, Baía, Maceió,
Recife e Cabedelo

O Pacote ITAPU sairá a 21 do corrente para:
Imbituba
Rio Grande
Pelotas e
Porto Alegre

Cargas e passageiros para os demais portos sujeitos a baldeação no Rio de Janeiro.

Aviso Recebe-se cargas e encomendas até a vespera das saídas dos paquetes e emite-se passagens nos dias das saídas dos mesmos, á vista da testado de vacina, sela do com Rs. 1\$200 Federais. A bagagem de porão deverá ser entregue, nos Armazens da Companhia, na vespera das saídas ate as 16 horas para ser conduzida, gratuitamente para bordo em embarcações especiais.
ESCRITÓRIO—PRAÇA 15 DE NOVEMBRO, 22 SOB. (FONE 1250)
ARMAZENS—CAIS BADARÓ N.º 3—(FONE 1666)—END. TELEG. COSTEIRA
Para mais informações com o Agente
CELSO RAMOS

A Capital



TRAJES CALÇADOS CHAPÉUS CAMISAS

Rua Conselheiro Mafra n.º 8
FLORIANÓPOLIS

