

MAIS UMA NOTAVEL

realização do governo Nerêu Ramos

Grandes preparativos estão sendo feitos na cidade de Crescuma, no sentido de se revestirem do maximo brilhantismo os festejos que ali deverão realizar-se no proximo dia 27 do corrente

mes, por ocasião da inauguração do grupo escolar "Professor Lagagesse".

Trata-se de um melhoramento de ha muito ansiado pela população daquela florescente cidade

que vem de tornar-se realidade em razão do carinho posto pelo sr. Interventor Nerêu Ramos, em tudo que seja de justiça, ou de qualquer modo venha em beneficio da coletividade.

A solenidade terá, pois, a comparencia do ilustre governante catarinense, a quem as populações de Urussanga e Crescuma possuidas do mais vivo reconhecimento, preparam grandes homenagens.

O grupo escolar "Professor

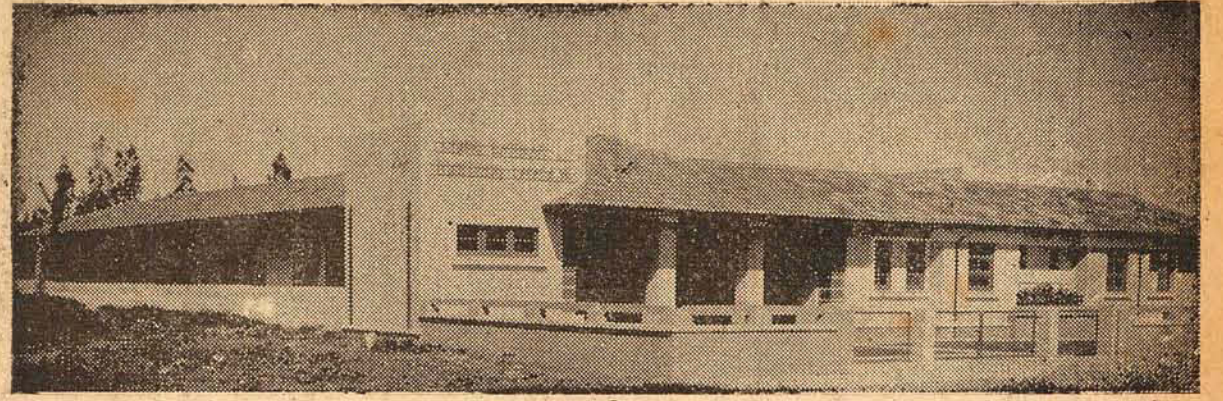

GRUPO ESCOLAR PROFESSOR LAPAGESSE

Lapagesse", é mais uma notavel realização do governo do sr. Nerêu Ramos, assinalando um pe-

riodo magnifico de atividade e alta visão administrativa em to-

dos os setores da publica administração.

As grandes manobras do Vale da Paraíba

RIO, 15 (A. N. Brasil) — O General Mauricio de Moura, chefe do Estado Maior do Exército, concedeu á Agencia Nacional a seguinte entrevista, sobre as manobras conjuntas das forças de mar, terra e ar, ao longo do Vale da Paraíba, com a participação das unidades de primeira, segunda e quarta regiões militares, somando quasi trinta mil homens, sob a direção do General Almerio.

Inicialmente o General indica a significação das manobras, que correspondem a uma antiga idéia do Ministro da Guerra e nada mais são do que o desenvolvimento do programa de manobras, previsto e preconizado a exemplo do que já foi feito em março ultimo no Rio Grande do Sul.

Afim de aumentar os efetivos e imprimir ás manobras do Vale da Paraíba um cunho tão proximo quanto possivel da realidade, convocam-se os reservistas de infantaria, de acordo com o previsto nos regulamentos militares.

Tanto o Ministro da Guerra como o Presidente da Republica, vivamente interessados pela execução das manobras, têm prestado todo o seu apoio e fornecido á direção todos os recursos necessarios.

O retrato do prof. Lapagesse

Está exposto na montra da Livraria Moderna o retrato do ilustre professor Leon Eugenio Lapagesse, para ser colocado no salão de honra do grupo escolar de Crescuma, que tem o nome daquele saudoso educador.

Importante reunião presidida pelo Chefe do Governo

MANAUS, 15 (A. N. Brasil) — O presidente Getulio Vargas chegando ás 4 horas da tarde nesta capital, teve uma longa conferencia com o interventor Alvaro Maia sobre as observações que colheira no interior do Estado.

Depois mandou convocar para a noite uma reunião dos varios chefes de serviço, comparecendo o Interventor Federal, diretor do Departamento de Saude, inspetor Regional da Agricultura, prefeito local, ministro João Alberto, além do coronel Jesuino Albuquerque, Luiz Vergara e o coronel Benjamin Vargas.

O chefe do governo externando suas impressões de viagem até Porto Velho, falou demoradamente sobre a colonização do Amazonas, preconizada em um discurso aqui pronunciado sobre o plantio da borracha, fundação do Centro de Saude e criação de escolas no interior, abordando varios outros assuntos referentes a economia e saude do vale amazonico.

Todos esses problemas foram longamente debatidos pelos presentes.

O chefe do governo, a cada momento, interrompia o debate, para transmitir a sua orientação governamental.

A reunião durou cerca de três horas.

Abandonou Bucarest

NOVA YORK, 15 (A. N.) — Um radio interceptado, informa que o ministro inglês na Rumania abandonou Bucarest.

Navios ingleses afundados

BERLIM, 15 (Transocean, alemã) — O alto comando comunica que um submarino destruiu dois navios tanques de 20 mil toneladas.

Os navios em apreço navegavam dentro de um comboio.

Outro vapor do mesmo comboio, foi seriamente avariado.

Um outro submarino afundou o navio britânico armado "Devongire", de 11.275 toneladas.

Um terceiro submarino afundou um navio mercante de 4.900 toneladas.

Num ataque contra a costa inglesa, no canal da Mancha, as bombas torpedeiras alemãs afundaram dois caças-submarinos e dois navios mercantes, aprisionando 40 ingleses.

Reforçada a guarnição dos Açores

LISBOA, 15 (A. N.) — Embarcou, ontem, com destino aos Açores um batalhão de infantaria, afim de reforçar a guarnição dali.

CINCOENTENARIO de Tubarão

O próximo dia 7 de novembro será para Tubarão motivo de grande alegria e de justo orgulho, pois marca o cincoentenario da sua elevação á categoria de cidade.

A data será condignamente festejada, devendo assistir ás solenidades, que prometem revestir-se de excepcional brilho e pompa, além do sr. dr. Nerêu Ramos, ilustre Interventor Federal, o sr. dr. Altamiro Guimarães, nobre Secretário da Fazenda e outras altas figuras dos nossos meios oficial e social.

Para maior realce das comemorações, serão nesse dia inaugurados dois importantes melhoramentos, quais sejam, a estrada para o balneario da Guarda, cujas aguas se tornaram famosas pelo seu poder curativo e o Centro de Saude, aparelhado com os mais modernos instrumentos para o filantropico fim a que se destina.

Tubarão, terá com essas duas inaugurações dado um passo mais na sua marcha ascensional de progresso, na sua ansia insatisfeita de continuar honrando as tradições gloriosas da sua gente, empenhada desde a sua fundação em desenvolver um trabalho perseverante, dinâmico e fecundo, para o que não lhe têm faltado neste periodo de realizações o estorço, a abnegação e o descortínio do seu honrado prefeito, o sr. major Marcolino Cabral.

A GAZETA

A VOZ DO POVO

Diretor-Proprietario JAIRO CALLADO

ANO VII

Florianopolis, 4a.-feira, 16 de Outubro de 1940

NUMERO 1867

Grupo Escolar Prof. Lapagesse

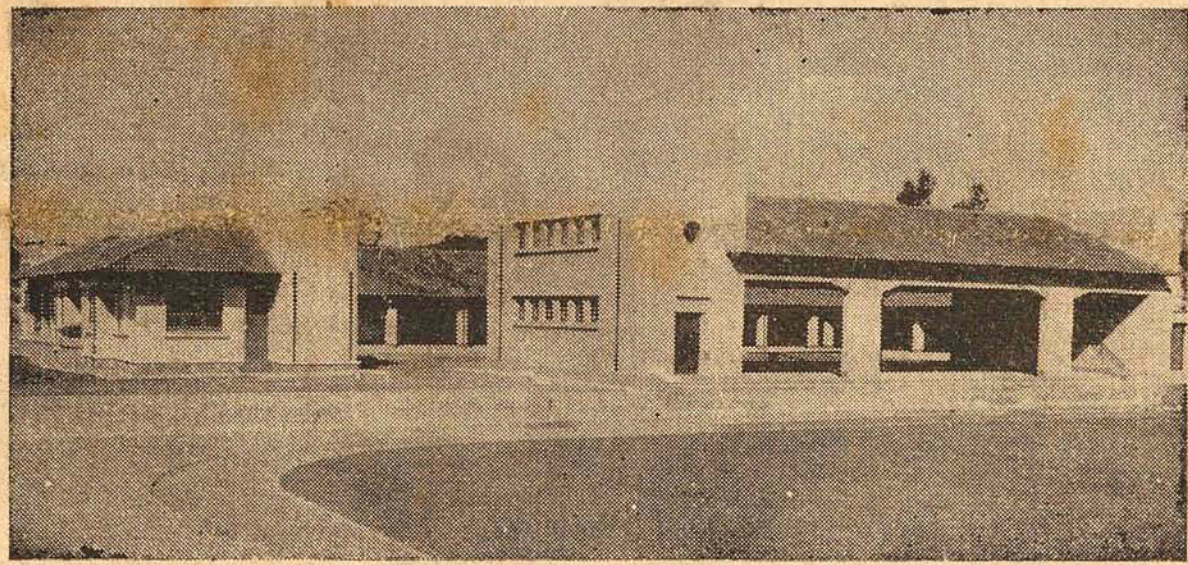

O EDIFICIO VISTO PELOS FUNDOS

Chegou o general Góes

NOVA YORK, 15 (A. N.) — A bordo do "Uruguai", acaba de chegar o gal. Góes Monteiro, chefe de Estado Maior do Exército Brasileiro.

Falando aos jornalistas, declarou que se sentia feliz em revêr os EE. UU..

Mensagem da Colonia Portuguesa

BELEM, 15 (A. N.-Brasil) — Logo após sua chegada á residencia, onde ficou hospedado, o presidente Getulio Vargas desceu ao salão, onde recebeu o consul de Portugal e uma grande comissão da colônia portuguesa, que lhe entregou expressiva mensagem.

Relações entre Chile e Espanha

RIO, 15 (A. N. Brasil) — O ministro Osvaldo Aranha, a proposito do restabelecimento das relações diplomaticas entre o Chile e a Espanha, no dia 12 do corrente, por ocasião da data do descobrimento da America, trocou expressivos telegramas de congratulações com os seus colegas do Chile e Espanha, respectivamente srs. Marcial Mora e coronel Juan Beigbeder.

Auxilio até ao extremo

NOVA YORK, 15 (A. N.) — O sr. Willkie, candidato republicano á presidencia da Republica, em discurso pronunciado, reiterou a sua opinião de que os EE. UU. está na obrigação de auxiliar a Inglaterra até ao extremo.

Cuidar do asseio para ficar bonita, recomenda a vóvó. E quem fizer assim, ha de gostar do sabonete da elite GUSAL.

Dr. Aderbal R. da Silva



A serviço profissional segue hoje para Joinville o nosso ilustre conterraneo e provector advogado sr. dr. Aderbal R. da Silva, presidente da F. C. D. e do Aero Clube Catarinense.

Funcionou a bolsa de Paris

PARIS, 15 (A. N. Brasil) — Pela primeira vez, depois da ocupação alemã, funcionou hoje nesta capital a Bolsa.

Ataques aéreos alemães

BERLIM, 15 (Transocean, alemã) — O alto comando informa que durante o dia de ontem a cidade de Londres foi atacada com bombas de calibre pesado.

Apos fortes explosões havidas em ambas as margens do Tamisa irromperam incendios.

As bombas alemãs atingiram em cheio e destruíram, os alpendres e outras dependencias do aerodromo situado ao norte de Londres.

Outras unidades de combate, atacaram um acampamento de tropas ao sul da Inglaterra.

A Aliança da Baía Capitalização

paga 84:000\$000 de premios

A agencia da poderosa e conceituada Aliança da Baía Capitalização em Blumenau acaba de efetuar o pagamento dos premios, que coube por sorteio no valor de 60:000\$000 e 24:000\$000, respectivamente aos srs. Tasso Feixeiro e Lauro da Costa Valente.

As respectivas apolices saldadas encontram-se expostas na Livraria Moderna, de Pedro Xavier e Cia.

A G A Z E T A I N D I C A

DRA. JOSEFINA FLAKS SCHWEIDSON

MÉDICA

Ex-assistente do serviço de ginecologia dos hospitais da Gamboa, Fundação Gaffré — Guinle e S. Francisco de Assis do Rio de Janeiro. E-interna do serviço de Pediatria da Policlínica de Botafogo.

ESPECIALISTA EM DOENÇAS DE SENHORAS E CRIANÇAS
Tratamento moderno das afecções do aparelho genito-urinário da mulher. — Distúrbios da esfera sexual feminina. — Tratamento positivo na infecções gonocócicas. — Parametrites — Anexites — Clínica Pediátrica e Higiene Infantil. — Regimens alimentares.

DIATERMIA — RAIOS ULTRA-VIOLETA E INFRA-VERMELHOS

CONSULTÓRIO

Rua Felipe Schmidt, 39 Sobrado

Consultas das 10 às 12 e das 14 às 17 horas

FLORIANÓPOLIS

Dr. Miguel Boabaid

Clinica Geral -- Vias Urinárias

ESPECIALISTA

em moléstias pleuro-pulmonares—(bronquite, asma, tuberculose etc.) CONSULTÓRIO: RUA TRAJANO, 33—Altos do prédio onde funciona H. Sonsini—Fone 1595.

DAS 2 A'S 4 HORAS

RESIDENCIA: RUA JOAO PINTO, 1 — Sobrado — Fone 1214

Dr. Joaquim Madeira Neves

Clinica e Cirurgia de todas as moléstias dos olhos — Clínica Geral COMPLETA APARELHAGEM PARA A SUA ESPECIALIDADE

Cons. Rua João Pinto, 7-Sob. Fone 1.456

Res.: R. Tte. Silveira 57 — Fone 1621 26—P

Clarno G. Galletti

ADVOGADO

ESCRITORIO: Praça 15 de Novembro, 43, 1º andar — (altos do Café Bubi)

Dr. Remigio

CLINICA - MEDICA
Molestias internas, de Senhoras e Crianças em Geral

CONSULTÓRIO:

Rua Felipe Schmidt—Edifício Amélia Neto—Fone 1592 9 às 12 e 14 às 17 horas.

RESIDENCIA:

Av. Hercílio Luz, 186 —Phone: 1392—

Atende a chamados

Dr. Aderbal R. da Silva

ADVOGADO

R. Felipe Schmidt 34 — Fone 1631.

DR. PEDRO DE MOURA FERRO

ADVOGADO

Edifício Amélia Neto. App. N.º 5 FONE, 1548

CIRURGIÃO DENTISTA MOENNICH

FLORIANÓPOLIS — Rua Felipe Schmidt Edifício Amélia Neto — SOBRADO. SALA N. 1 CLÍNICA-CIRURGICA E PROTHESE DA BOCCA
Aparelhamento recentemente adquirido, com todos os aperfeiçoamentos da técnica moderna
DIATHERMIA — ALTA FREQUENCIA

TRATAMENTO SEM DOR

AUSENTE até meados de novembro

Credito Mutuo Predial

Outubro

8

3a.-Feira

Foi entregue o premio maior em Laguna, ao felizardo João Wendhausen o premio maior de Rs. 6:100\$000, no sorteio realizado no dia 4 de Outubro de 1940.

Outubro

18

6a. feira

Realiza-se mais um SORTEIO na acreditada e popular **Credito Mutuo Predial**, com premios em mercadorias superior a Rs. 6:000\$000 e muitos premios menores.

Companhia Nacional de Navegação Costeira

Movimento Maritimo-Porto Florianopolis

Serviços de Passageiros e de Cargas

Fretes de cargueiro:

Para o Norte

Para o Sul

O Pacote ITAQUATIA sairá a 1 do corrente para Paranaguá, Antonina, Santos, Rio de Janeiro, Vitória, Baía, Maceió, Recife e Cabedelo

O Pacote ITAGIBA sairá 19 de corrente para: o sul Imbituba Rio Grande Pelotas e Porto Alegre

Cargas e passageiros para os demais portos sujeitos a baldeação no Rio de Janeiro.

Aviso Recebe-se cargas e encomendas até a vespera das saídas dos pacotes e emite-se passagens nos dias das saídas dos mesmos, á vista do a testado de vacina, sela do com Rs. 1\$200 Federais. A bagagem de porão deverá ser entregue, nos Armazens da Companhia, na vespera das saídas até as 16 horas para ser conduzida, gratuitamente para bordo em embarcações especiais.

ESCRITORIO—PRAÇA 15 DE NOVEMBRO, 22 SOB. (FONE 1250)

ARMAZENS—CAIS BADARÓ N.º 3—(FONE 1666)—END. TELEG. COSTEIRA

Para mais informações com o Agente **CELSO RAMOS**

A CAPITAL



TRAJES CALÇADOS CHAPÉUS CAMISAS

Rua Conselheiro Mafra n.º 8 Florianópolis

Noticiarios em lingua portuguesa

Estação: DJP — Be

lim.

Onda: 25,31 m, 11 855 K'clos.

Hora: 20 a 20j15 — hora local.

Hora: 22 a 22j15 — hora local.

2 noticiarios de ultima hora diariamente.

ELIXIR DE NOGUEIRA

Empregado com sucesso em todas as moléstias provenientes de syphilia e impurezas do sangue.



FERIDAS
ESPINHAS
ULCERAS
ECZEMAS
MANCHAS DA PELLE
DARTHROS
FLORES BRANCA
RHEUMATISMO
SCROPHULAS
SYPHILITICAS

e finalmente em todas as afecções cujas origem seja

'A V A R I A'

— Milhares de curatos —

— Trade Depurativo do Sangue —

ACACIO MOREIRA

ADVOGADO

Consultas e pareceres.

Ações Cíveis e Comerciais

VISCONDE DE OURO

PRETO, 70.

FONE: 1277. — 017-30-9



Dr. OTACÍLIO de ARAUJO

DENTISTA E RADIOLOGISTA

FORMADO PELA FACULDADE DE ODONT. DO RIO DE JANEIRO—SERVIÇOS PROTETICOS PELOS METODOS MODERNOS.—TRATAMENTO QUIMICO E CIRURGICO DAS INFECCOES BUCO-DENTARIAS —FISIOTERAPIA.

Ex assistente do Prof. FRANÇA do Rio de Janeiro

Praça 15 de Novembro, 10- F. 1447

DIARIAMENTE DAS 7,30 ás 18 HORAS

DR. LICIO PORTES

MEDICO

DOENÇAS NERVOSAS E MENTAIS

CLINICA MEDICA:—Coração, Estomago e Pulmões

CONSULTÓRIO — RUA 15 DE NOVEMBRO N. 1392

SALA, 5—RESIDENCIA: SALA, 12

B L U M E N A U

DR. YLMAR CORREA

MEDICO - PARTEIRO

CONSULTÓRIO: Rua Tiradentes, 9. Fone 1532.

Residencia: Rua Alves de Brito, 94

ATENDE CHAMADOS A NOITE

Cimento Nacional

Em sacos de papel 42 1/2 kg.

Ferro para ferreiro, em barras de 12 metros

Ferro em geral para construções

Maquinas de escrever portateis e para escritorios
"CONTINENTAL"

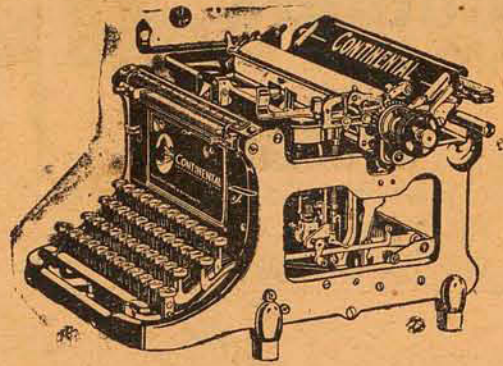

Stock permanente de todos os tamanhos de 28 a 65 cms. de comprimento

Maquinas em Geral

Para beneficiar madeira

Tornos - Maquinas de furar - Serras para ferro - Maquinas de amolar

Maquinario Agricola

ARADOS, GRADES, DESMATADEIRAS, BATEDEIRAS, DESCASCADORAS PARA CAFE' E ARROZ, MOINHOS PARA TODOS OS FINS

MOTORES E DINAMOS ELETRICOS, FIOS, CABOS, LADORES, MATERIAL PARA INSTALACOES

CARLOS HOEPCKES & A

MATRIZ: FLORIANOPOLIS

FILIAIS em: Blumenau - Cruzeiro do Sul - Joinville - São Francisco - Laguna - Lages - Mostruario em Tubarão

AVISO AO POVO CATARINENSE

Linha Direta Porto Alegre - Florianópolis
A EMPRESA JAEGER, IRMÃOS, DE PORTO ALEGRE, COMUNICA A SUA DISTINTA FREGUEZIA QUE INAUGUROU A SUA LINHA DIRETA DE ONIBUS, DE PORTO ALEGRE A ESTA CAPITAL
SAIDAS: de Florianópolis - terças e sábados.
de Araranguá - quartas, sábados e domingos.
Agente em Florianópolis - DAVI SILVA

BANCO DO BRASIL

Capital 100.000.000\$000
Fundo de reserva 259.746.100\$000

EXECUTA TODAS AS OPERAÇÕES BANCARIAS
Agências e correspondentes em todo o país
AGENCIA LOCAL RUA TRAJANO, N. 13

Abona, em conta corrente, os seguintes juros:

Dep. com juros (COMERCIAL SEM LIMITE)	2% a/a
Dep. limitados (limite de 50.000\$)	3% a/a
Dep. populares (idem de 10.000\$)	4% a/a
Dep. de aviso prévio (de quaisquer quantias com retiradas também de quaisquer importâncias):	
com aviso prévio de 30 dias	3,5% a/a
idem de 60 dias	4% a/a
idem de 90 dias	4,5% a/a
Depósitos a prazo—fixo	
por 6 meses	4% a/a
por 12 meses	5% a/a
Com renda mensal	4,5% a/a
Letras a premios	
por 6 meses	4% a/a
por 12 meses	5% a/a

Sujeito ao selo proporcional

Expediente das 10 às 12 e das 14 às 15 horas
AOS SÁBADOS: das 10 às 11,30 horas
Endereço telegráfico - SATELLITE
TELEFONE N. 111

MERIDIONAL

CIA. DE SEG. DE ACID. DO TRABALHO E' A SEGURADORA DOS Tipografos e auxiliares deste jornal

AGENTE GERAL

ALDO LINHARES

Rua Trajano, 11-1-Salas 1 e 2-Tel. 1172
FLORIANOPOLIS - SANTA CATARINA

Telegramas: "Riggenbach"

Codes:
Bentley'
Tanner's Council
Mascotte 1. e 2. Ed.
Rudolf Mosse e Supl.
Ribeiro
ACME

Ernesto Riggenbach & Cia., Ltda.

EXPORTAÇÃO DE COURO CRU'S
CAFE' CERA MEL DE ABELHA, FARINHA, FUMOS, TAPLOCA
Agentes da The Caloric Co.—e AIR-FRANCE
Caixa Postal 112 Florianopolis
Rua Conselheiro Mafra N. 35 Santa Catarina
Telefone 1626 Brasil

TOMANDO O CAFE' COMETA

satisfaz o seu paladar.
O melhor e o mais puro
Pela sua excelencia conquistou MEDALHA de OURO na FEIRA DE AMOSTRAS DE SANTA CATARINA

RELOJOARIA ROYAL

Edificio do Mercado n. 3
MAQUINAS

Em seção anexa a esta casa, concertam-se maquinas de escrever, calcular, costura, registradoras, numeradoras, fotograficas, e, vitrolas, carimbos, businas de autos, fechaduras yale, fogareiros, ferro de engomar, magnetos, armas e bem assim aparelhos telefonicos, ultra-violeta, medição, dentarios, estabelisadores e usinas eletricas no interior do Estado, etc. Serviço rápido e garantido. Preços modicos.

Palmiro Gomes Vidal

Representações e Consignações

MATRIZ: Joinville FILIAL: Curitiba

Aceita representações de firmas exportadoras deste Estado para a venda de cereaes e outros produtos.

ENDEREÇO TELEGR: VIDAL - Caixa postal: 42
JOINVILE--Sta. Catarina

Farmacia Germania

Serviço diurno e noturno (aberta dia e noite)

Completo sortimento de drogas, produtos quimicos, artefatos de borracha e perfumarias.

Receitas aviadas com rigoroso escrupulo pelo seu proprietario
Rua Felipe Schmidt - Esquina da Alvaro de Carvalho

15 v - 5

WILLY TOEPFER

CARPINTARIA

Rua Santos Dumont S/N. - Brusque - Telefone n. 46

Dispõe de maquinas e ESTUFAS modernas e acha-se em condições, de fornecer para todo o Estado, sob qualquer medida ou modelo:

... Portas, vidraças, venezianas ou qualquer madeira beneficiada, como sejam: Soalhe de canela e Perova, largo e estreito -- pranchões -- forro de pinho -- vigamento -- tacos de assoalho -- sarralhos de telhas e de tapagreta -- molduras de qualquer feitio como materiais para qualquer construção em madeira. -- Contratos em geral de qualquer estilo de casa

PREÇOS EXCEPCIONAIS

AUTO-CAMINHÕES PRO'PRIOS, PARA OS TRANSPORTES

CASINO AHU'

O MAIS ELEGANTE

Centro de Diversões de Curitiba

Todas as noites programas artisticos de grande atração.

OTIMO SERVIÇO DE RESTAURANTE

Onibus de 30 em 30 minutos na Praça Tiradentes

CASA MISCELANEA

A TURUNA DA ZONA

Nas suas novas instalações continúa vendendo sempre mais barato - Rua Trajano N. 12

Distribuidora dos aparelhos R. C. A. VICTOR

Venda de discos e valvulas

