

CONCRETIZANDO GRANDIOSAS REALIZAÇÕES — Urussanga, Cresciuma e Araranguá, se preparam para homenagear o sr. Interventor Nerêu Ramos, que no dia 27 dêste mês, inaugurará, naquela zona, importantes realizações do seu govêrno, entre as quaes o maggestoso edificio do grupo escolar Professor Lapagesse, de Cresciuma.



A GAZETA

A VOZ DO POVO

Diretor-Proprietario JAIRO CALLADO

Mussolini inspeciona pilotando sosinho um avião

ROMA, 7 (A. N. BRASAL) — O SR. MUSSOLINI REALIZOU HOJE UMA VISITA DE SURPRESA A'S UNIDADES DO EXERCITO AQUARTELADAS NA REGIÃO DO PO', CHEGANDO DE AVIÃO, PILOTADO POR ELE SOSINHO. AO MEIO-DIA MUSSOLINI TOMOU NOVAMENTE O AVIÃO, REGRESSANDO A ROMA.

ANO VII Florianópolis, 3a.-feira, 8 de Outubro de 1940

NUMERO 1877

OS NUMEROS FALAM MAIS ALTO

VI

Continuam os numeros a falar mais alto do que as palavras.

Assim, a despesa orçamentaria foi fixada em 38.924.944\$000, sendo a efetivamente realizada de 38.665.440\$825.

O movimento financeiro do Estado durante o exercicio de 1939 foi o seguinte:

| | | | |
|---|-----------------|---|-----------------|
| Saldos do exercicio de 1938 | | Despesa orçamentaria | |
| Recursos ordinarios | 965:364\$910 | Paga | 37.970:345\$425 |
| Depositos especiais do Estado | 2.266:100\$440 | A pagar | 695:095\$400 |
| | 3.231:465\$350 | | 38.665:440\$825 |
| Transferecia | | Despesa por créditos especiais | |
| Imp. transferida do exercicio de 1938, referente ao deposito para compromissos externos, liberado conforme decreto-lei n. 228, de 25 de janeiro de 1939 | 30:056\$300 | Paga | 647:595\$300 |
| Receita orçamentaria Total registrado | 41.408:506\$400 | Aplicação do saldo do exercicio de 1938 | |
| Responsaveis | | Paga | 342:551\$210 |
| Recebimentos provenientes de exercicios anteriores | 35:718\$470 | A pagar | 1:286\$700 |
| Depositos especiais do Estado | | | 343:737\$910 |
| Entrada | 4.239:241\$600 | Restos a pagar | |
| Restos a pagar | | Resgate de dividas referentes aos exercicios de 1930-1938 | 115:407\$145 |
| Imp. creditada a diversos, proveniente de despesas do exercicio liquidadas, porém, ainda não pagas | 696:382\$100 | Depositos especiais do Estado | |
| | 49.641:370\$220 | Saida | 4.082:640\$900 |
| | | Saldos para o exercicio de 1940 | |
| | | Recursos ord. | 3.364:147\$000 |
| | | Depositos esp. do Estado | 2.422:701\$140 |
| | | | 5.786:848\$140 |
| | | | 49.641:370\$220 |

Os algarismos do balanço acima mostram a prudencia e a honestidade com que se houve o governo no dispôr dos recursos do erário, não obstante a febril e dinamica atividade desenvolvida nos diversos setores da administração.

A receita orçamentaria do exercicio, como mostra o balanço, elevou-se a 41.408:506\$400. Mas a despesa realizada com as dotações orçamentarias não passou de 38.665:440\$825 o que acusa o saldo de 2.743:065\$575.

No decurso do exercicio foram incorporados á receita: — parte do saldo de 1938, não aplicada ao pagamento do coupon americano e por isso liberada por despacho presidencial, 490:454\$300; e transferencia especial de 1938, valor do coupon inglês também liberado 30:056\$300. A despesa realizada mediante créditos especiais e com recursos orçamentarios foi de 126:784\$700. E a realizada com os recursos liberados 520:510\$600.

Resultado orçamentário

Esses algarismos levam ao resultado financeiro seguinte: Líquido do saldo transferido de 1938 (965:364\$910 — 490:454\$300) 474:910\$610. Importancia recebida de responsaveis e proveniente de debitos antigos 35:718\$470. Despesas realizadas por conta do saldo liquido de 1938 343:737\$910. Resgate de dividas inscritas em "Restos a pagar" 115:407\$145.

Resultado financeiro

Deduzindo-se do saldo dos recursos ordinarios consignado no balanço — 3.364:147\$000 — a importancia de 696:382\$100, inscrita em "Restos a pagar", por isso que correspondente a despesas do exercicio não pagas em tempo, obter-se-á exatamente o saldo financeiro liquido de 2.667:764\$900.

A Dívida Passiva elevava-se ao termo do exercicio financeiro de 1939, a 740.761:948\$549, o que comparado com o exercicio de 1938, se verificam as seguintes seduções: 70:800\$000, na divida fundada interna; 238:960\$000, na externa; 1.211:853\$945, na flutuante.

- Os acréscimos no tocante a esta última, foram, por seu lado, estes:
- 175:871\$500 — proveniente de inscrições em "restos a pagar";
 - 685\$300 — diferença entre a saída e a entrada na conta de depósitos de diversas origens, nas repartições fiscais;
 - 156:600\$700 — diferença entre a entrada e saída na conta de depósitos especiais do Estado;
 - 78:463\$875 — diferença entre as inscrições e baixas na conta de dividas de exercicios findos.

Destarte, a redução líquida da divida flutuante interna foi efetivamente de 800:232\$570. A divida flutuante externa teve o aumento de 877:326\$700, em virtude da inscrição em "restos a pagar" dos coupons n. 36 do empréstimo americano e 60 do inglês, nas importancias respectivamente de 490:454\$300 e 30:056\$300, e ainda do crédito em conta especial do coupon n. 35, do empréstimo americano no valor de 336:778\$600 e do de n. 59, inglês, de 20:037\$500.

Sotreu a mesma divida a redução de 114:700\$800, resultante da baixa no crédito dos banqueiros americanos dos coupons de juros que acompanharam as apólices adquiridas em 10 de janeiro.

Do exposto se conclue que a divida flutuante externa foi acrescida em 762:625\$700. O passivo total do Estado em 1938 era de 75:109:315\$219. Passou a 74.761:948\$549 no fim do exercicio de 1939. Diminuiu, portanto, de 347:366\$670.

Despesa

— 1939 —

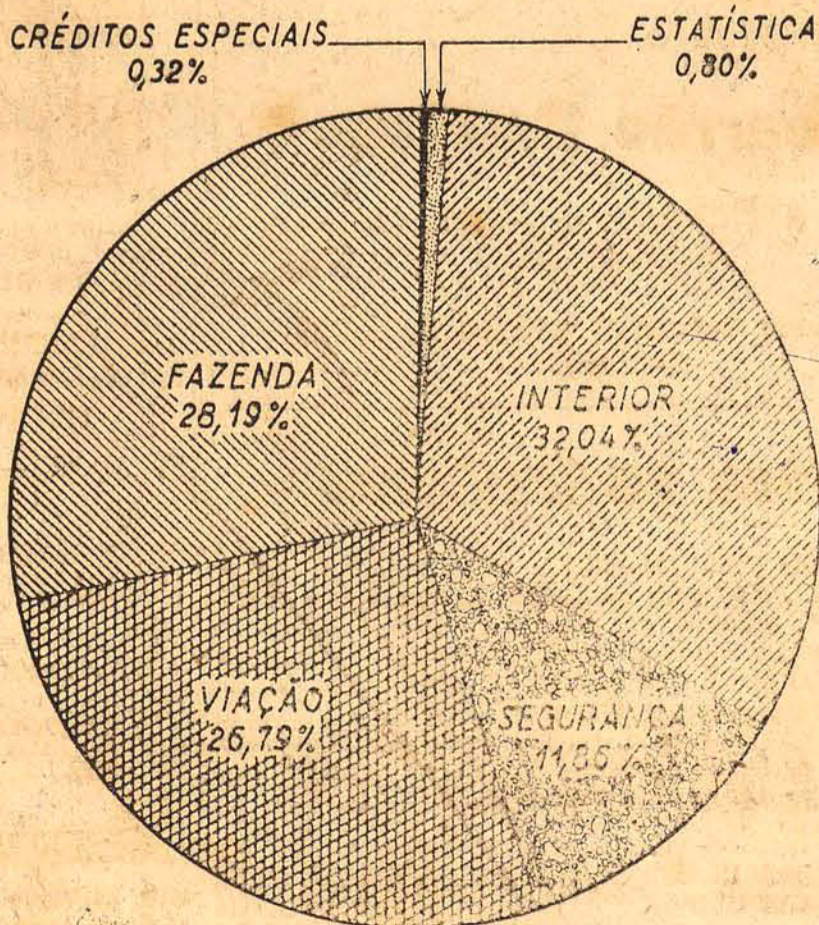

TOTAL 38 792:225\$875

Chocolate sintético

Chermont-Ferrand, 7 — O engenheiro francês Vauxher acaba de descobrir uma formula de chocolate sintético contendo apenas 20% de cacau (em vez de 50% antes da guerra) e 8% de produtos que se encontram em territorio francês. O poder nutritivo do novo produto é pelo menos igual ao do chocolate fabricado antes da guerra.

Banco de Crédito dos importadores

BELE'M, 7 (A.N.-Brasil) — Durante o banquete que lhe foi oferecido pelas classes conservadoras o presidente Getulio Vargas declarou que assinará decreto criando o Banco de Crédito dos Importadores, destinado a incentivar, desenvolver e defender o comércio, financiando os produtos depreciados por motivo da guerra ou de especulações.

Itala Ferreira acusa o marido

SÃO PAULO, 7 — Idoara Sanchez Ferreira, que outra pessoa não é sinão a conhecida atriz Itala Ferreira, primeira figura feminina da Companhia Jayme Costa, casou-se, em 1916, na 2ª Pretoria dessa capital, cartorio Mellac, com Adamastor Alessandro Salvado, bacharel em Direito. Em 1921, entretanto, este contraiu novas nupcias com nome diferente, apenas Alessano Salgado. Desposou na cidade de Paraguassú, uma jovem da boa sociedade. Sabedora da má conduta do marido, Itala Ferreira apresentou, em juizo, queixa-crime contra ele. Fez, ao mesmo tempo um protesto contra a alienação dos bens de Adamastor Alessandro Salvado, alegando haver o marido a abandonado, ficando a queixosa encarregada da educação de dois filhos do casal.

Diz que teve de apelar para o juiz competente, a fim de obter consentimento para o matrimonio de um dos seus filhos do sexo feminino e de menor idade, visto achar-se o pai ausente. Adamastor Alessandro Salvado, cuja situação financeira parece ser prospera, ouvido agora, não nega haver incidido em bigamia, afirmando, entretanto, não ter conciencia jurídica do ato que praticára em 1916, quando se casou com Idoara Sanchez Ferreira, sendo, nessa época, de menor idade. Adiantou mais não ter havido o indispensavel consentimento por parte de seus pais para contrair matrimonio com a queixosa.

A saúde á base do PEJAS abre novas fontes de vida! Constitue perfeito aneio e torna a gente querida.

O ataque italiano

ROMA, 7 (A.N.-Brasil) — Espera-se que nesta semana terá reinicio a tão esperada ofensiva italiana contra Marsamartul e Alexandrina, ora defendidos por tropas britanicas.

Grande prova automobilística

84:000\$000 em premios compreende o programa minimo do certame que é patrocinado pela Prefeitura Municipal de Porto Alegre.—A prova será organizada pelo Touring Clube do Brasil, sob oficialização do Automovel Clube do Brasil.

Em Novembro proximo, Porto Alegre, a formosa capital do Estado do Rio Grande do Sul e das maiores cidades brasileiras, comemorará com grandes festividades a passagem do segundo centenário da sua fundação. Tal efeméride, de alta significação para a vida da metropole meridional do Brasil, será assinalada por acontecimento de larga envergadura, em diversos setores.

Do programa, organizado pelo Departamento Oficial de Festejos da Prefeitura Municipal, consta a realização de um magno certame de auto esporte, destinado á repercussão continental, pelos contornos com que se apresenta e que reunirá os mais habéis corredores de estrada do Brasil, da Argentina, do Uruguai e Chile. Será essa, a primeira grande competição de automobilismo rustico organizada no país, por iniciativa e sob orientação de entidades unicamente nacionais.

Trata-se de um sensacional raid de turismo e velocidade de Rio de Janeiro a Porto Alegre em quatro etapas, via São Paulo, Curitiba, Florianopolis, e o qual recebeu a denominação de «Prêmio

Bi-Centenário de Porto Alegre». A organização da prova, foi confiada pela Prefeitura da Capital gaucha, ao Touring Clube do Brasil, representado na sua seção do Rio Grande do Sul, com sede em Porto Alegre.

Esta entidade poz-se logo á campo, iniciando um complexo trabalho de organização, o qual vem decorrendo intensa e auspiciosamente.

O «Prêmio Bi-Centenário» foi oficializado pelo Automovel Club do Brasil que apoiou e colaborará intimamente para a feliz efetivação do inédito certame, cuja expressão no panorama do auto-esporte brasileiro é de alta oportunidade e utilidade, pois virá abrir, como verdadeiro pioneiro, caminho ao automobilismo rustico, de tantos beneficios para o país no sentido esportivo, turistico e rodoviário.

O percurso do raid de turismo e velocidade Rio-Porto Alegre, atinge 2076 kms. de excelentes estradas, atravessando cinco Estados brasileiros. Os premios num programa mínimo de 84:000\$000, instituido pela Prefeitura de Porto Alegre, serão di-

vididos em «efetivos» e por «etapa», numa modalidade interessantissima e muito compensadora para os disputantes. Outra iniciativa sem precedentes, é a das quotas de inscrição que são devolvidas aos concurrentes, em quotas parciais, por etapa concluida. Poderão participar carros standard ou preparados, ao inteiro livre-arbitrio dos participantes, sendo unicas exigencias, a carroceria fechada e o uso de paralamas, podendo estes ser de modelo esportivo.

A partir de 1 de outubro, nas sedes do Touring e do Automovel Club do Brasil, estarão abertas as inscrições para o «Prêmio Bi-Centenário», sendo que Baureu Central funciona na sede de Porto Alegre. Os interessados poderão solicitar regulamento, croquis, detalhes e cartazes ao Touring Clube do Brasil, Seção do Rio Grande do Sul, Rua dos Andradas, 736; Caixa Postal, 330, Porto Alegre—Brasil.

O automobilismo brasileiro, ora em franca animação, terá na grande prova em preparo, uma das suas mais significativas realizações!

CHEGADA

a Belém do chefe da Nação

BELE'M, 7 (A.N.-Brasil)—O avião em que viajava o presidente Getulio Vargas e sua comitiva foi avistado pela enorme multidão que enchia as ruas desta capital, pouco depois das 17 horas.

No aerodromo, desde as primeiras horas da tarde, achavam-se numerosas delegações operarias e classes conservadoras e grande massa popular.

15.000 escolares tomaram parte na parada de honra. Depois de evolucionar demoradamente sobre Belém, o avião do presidente desceu precisamente ás 17.35.

No momento em que o chefe da Nação apareceu na portinhola do aparelho, e antes de receber cumprimentos das altas autoridades, foi alvo por parte de incalculavel massa popular da mais entusiastica manifestação de que se têm noticia nesta capital.

Da escadinha de descido o chefe do governo, visivelmente emocionado, agradecia sorridente a vibrante manifestação do povo paraense.

Depois dos cumprimentos e das apresentações, o presidente Getulio Vargas e sua comitiva, caminhando entre alas de escolares, foi conduzido para fóra do campo de aviação e aí saudado em nome da cidade e de toda a região amazonica pelo prefeito de Belém, sr. Abelardo Conduru.

Em seu discurso o prefeito recordou a visita feita ao Pará em 1935 pelo sr. dr. Getulio Vargas, manifestando a gratidão do extremo norte do país, pelas medidas que desde então o chefe do governo vinha tomando em favor da região.

Terminou por oferecer ao presidente uma medalha de ouro, reliquia historica da cidade, cunhada com metal trazido da Guiania Francêsa, quando, em consequencia da invasão de Portugal pelos Exércitos de Junot, os paraenses ocuparam aquela posseção.

O presidente Getulio Vargas seguiu depois para a residencia do Interventor Federal, onde ficou hospedado com os srs. Luis Vergara, Secretário da Presidencia; Ministro João Alberto, presidente da Comissão de Defesa de Economia Nacional; coronel Benjamin Manoel dos Anjos e Matos Vanique.

Mais tarde foi servido um jantar intimo em que além de todos os membros da comitiva presidencial, tomaram parte o Interventor Federal, prefeito Abelardo Conduru e outros elementos do governo e da sociedade.

Embaixada musical brasileira

RIO, 5 (A.N.)—A bordo do «Pedro I», seguiu rumo a Montevideu a embaixada musical brasileira, chefiada pelo maestro «Vila Lobos», que vai aquêlê país e provavelmente á Argentina, levar, a musica brasileira

Penalidade imposta a um ator

RIO, 5—O sr. Abadie Faria Rosa, diretor do Serviço Nacional de Teatro, hipotecou ao presidente da Sociedade Brasileira de Autores Teatrais a sua solidariedade em face da decisão de suspender ao ator empresario Jaime Costa autorizações para representação, no futuro, de peças de seus associados.

NOTAS policiais

Mulher agredida
Esteve na Policia Central a mulher Maria Andrade, residente á rua Tiradentes nr. 30, queixando-se de haver sido agredida por Acacia de Tal, por questões de somenos.

Espancamento
Compareceu na Policia Central a mulher Ana Julia Antunes, residente no Mórro do Motocó, queixando-se contra o seu amante Jorge Rodrigues dos Santos, por haver a espancado brutalmente, assim como a um seu filho menor.

Perdido de bêbado
A ambulancia da Secretaria da Seguranca Publica recolheu á Policia Central o individuo Paulo de Oliveira, o qual foi encontrado caído, em completo estado de embriaguês, em frente á Catedral.

Pelo Teatro
Estão bastante adiantados os ensaios da peça «Lenda de Lages, de autoria do nosso prezado colega-de-imprensa, jornalista Mimoso Ruiz, e que estão sendo cuidadosamente dirigidos por experimentado «metteur-en-scène».

O redator de A GAZETA que esteve presente a um dos ensaios, voltou muito bem impressionado com o desenvolvimento dos trabalhos. O grupo de amadores do Gremio Artístico Catarinense, que constitue o elenco, conhecido já do nosso publico, terá, nesta representação, a sua definitiva consagração.

O seu autor, Mimoso Ruiz, pena brilhante do jornalismo barriga-verde, já nos deu provas sobejas, de sua especial aptidão para escritor teatral, na peça que anteriormente tivemos ensejo de assisitr.

Só nos resta aguardar, e será dentro em breve, a estreia da «Lenda de Lages», que constituirá, fora de qualquer duvida, uma brilhante noite de arte.

O ECLIPSE SOLAR

O «Aço», de São Bento, estuda e explica como foi o fenomeno no alto da serra

Eis, como o «instrutivo» semanario «O Aço», de S. Bento, dirigido pelo sr. Ernesto Venera dos Santos, se refere ao fenómeno do eclipse solar, de 1.º do corrente:

«Como a imprensa em geral havia amplamente divulgado, teve lugar o famoso eclipse do sol, no dia 1.º deste mês.

Vimos perfeitamente como a lua-nova se colocou com o seu disco escuro na frente do sol, lado esquerdo inferior, diminuindo cada vez mais, até que deslizando mansamente em direção á direita, clareando finalmente toda a face do rei do dia.

Sabemos que a luz como tambem a treva caminha rapidamente, e algumas horas depois do raro fenómeno, lá pelas 3 horas da tarde a atmosfera terrestre começou a dar sinais bruscos de relutancia, atemorizando os tímidos.

O céu amarelou, dum amarelo alaranjado, salpicado de escuras manchinhas, impelidas por um forte vendaval que sopra de vez em quando, enquanto uns fracos relampagos riscavam as nuvens preches de electricidade.

Toda a atmosfera se revirou. O céu escureceu por completo. Enquanto a chuva caía, as nuvens mudam outra vez de tom, e uma tristeza nunca vista demonstrava que o mundo chorava, tão forte era a impressão do fim do mundo...

Todas as casas acenderam as luzes. Os automoveis passavam com os faróis acêsos, e uma respiração fraca indicava que no intimo de cada um se passava um que se incorajava lembrando-se cada qual da sua fraqueza humana...

Este fenómeno esquisito durou cerca de uma hora, e assim mesmo até anoitecer não ficou mais tão claro como de costume.

Si faltando uma parte da luz do sol por umas horas já a natureza perde a serenidade, e começa a agitar-se em convulsões agigantadas, que diremos do dia em que a nossa terra não receber mais a claridade do sol, que, segundo muitos sábios, já se apagou ha muitissimos anos? Dia virá em que sua luz não mais será avistada da face da terra, pois é sabido que ha muita probabilidade que o sol seja como que um carvão apagado, cuja luz, ainda percorre a imensidade do espaço, e levando tanto tempo para chegar até nós, o que avistamos hoje no firmamento clarear o dia, não é o sol mas sim a luz do sol».

Já chegou o
Macarrão Paulista
para a Padaria e Confeitaria
CARIOCA
Rua Alvaro Carvalho, esquina da Felipe Schmidt

Aviso ao Publico

DOMINGOS JOSE' DA SILVA, proprietario do Balcão sito no CAFE' GLORIA, avisa ao distinto público e em particular á sua amavel freguesia, que a partir de 1.º de Outubro proximo, todos os artigos vendidos naquele balcão, poderão ser encontrados na PADARIA E CONFEITARIA «CARIOCA», á rua Felipe Schmidt, esquina da rua Alvaro de Carvalho.

Essa medida foi tomada, em virtude do sr. proprietario daquele Café, ter declarado precisar do local em apreço para explorar o comercio dos generos comestiveis.

De acôrdo
DEMETRIO GAROFALIS Proprietario do CAFE GLORIA
DOMINGO JOSE' DA SILVA Proprietario da PADARIA E CONFEITARIA «CARIOCA»

Florianopolis, 21 de Setembro de 1940.

Paderewski foi detido

ESTOCOLMO, 7 (A. N. Brasil) — Os jornais noticiam, que as autoridades espanholas detiveram em Saragoça, o grande pianista polonês Paderewski.

Ameaça japonesa

TOQUIO, 7 (A. N. Brasil) — O primeiro ministro sr. Konoge declarou que se os Estados Unidos deliberarem considerar a aliança triplice hostil e desafiasse as nações do eixo, estariam prontas a aceitar o desafio e lutar até o fim.

Por sua vez um porta-voz diz que o Ministerio do Interior advertiu energicamente as Estados Unidos, dizendo que as ultimas medidas no Extremo Oriente, indicam que estão marchando numa direção que poderá precipital-os no vórtice dum conflito armado.

Ha milho demais

BUENOS AIRES, 7 (A. N. Brasil) — O governo argentino decidiu utilizar como combustível o milho, cuja exportação se tornou impossivel.

ELIXIR DE NOGUEIRA

O remedio que tem depurado o sangue de tres gerações! Emorgedado com exito nas:

- Feridas
- Eczemas
- Ulceras
- Manchas
- Daríhros
- Espinhos
- Rheumatismo
- Escrophulas
- syphiliticas

SEMPRE O MESMO... SEMPRE O MELHOR...
ELIXIR DE NOGUEIRA
Grande Depurativo do Sangue

Noticiarios em lingua portuguesa

ESTAÇÕES:—DJP, DJQ, DJE—BERLIM

ONDA: 16,89 m.—17.760 k'c/los—hora 12,15 a 12,30

ONDA: 25,31 m.—Hora 20 a 20,15—11,855 k'c/los—Hora 22 a 22,15

Três noticiarios de última hora diariamente.

Compra-se:
um terreno, no centro da cidade, para construção de uma residencia. Informações nesta redação.

Cimento Nacional

Em sacos de papel 42 1/2 kg.

Ferro para ferreiro, em barras de 12 metros

Ferro em geral para construções

Maquinas de escrever portateis e para escritórios
"CONTINENTAL"

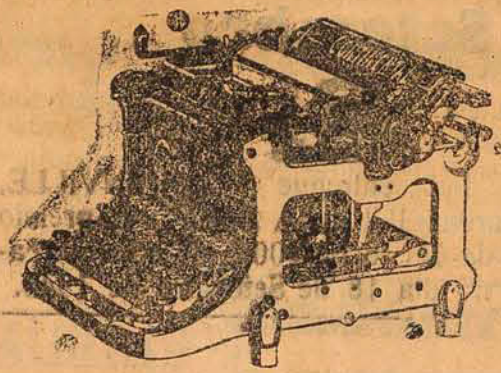

Stock permanente de todos os tamanhos de 28 a 65 cms. de comprimento

Maquinas em Geral

Para beneficiar madeira

Tornos - Maquinas de furar - Serras para ferro - Maquinas de amolar

Maquinario Agricola

ARADOS, GRADES, DESMATADEIRAS, BATEDEIRAS, DESCASCADORAS PARA CAFE' E ARROZ, MOINHOS PARA TODOS OS FINES

MOTORES E DINAMOS ELETRICOS, FIOS, CABOS, LABORES, MATERIAL PARA INSTALACOES

CARLOS HOEPOCKES & A

MATRIZ: FLORIANOPOLIS

FILIAIS em: Blumenau - Cruzeiro do Sul - Joinville - São Francisco - Laguna - Lages - Mostuario em Tubarão

AVISO AO POVO CATARINENSE

Linha Direta Porto Alegre — Florianópolis
A EMPRESA JAEGER, IRMAOS, DE PORTO ALEGRE, COMUNICA A SUA DISTINTA FREGUEZIA QUE INGRESSOU A SUA LINHA DIRETA DE ONIBUS, DE PORTO ALEGRE A ESTA CAPITAL
SAIDAS: de Florianópolis — terças e sábados.
de Araraquá — quartas, sábados e domingos.
Agente em Florianópolis — DANIEL SILVA

BANCO DO BRASIL

Capital 100.000.000\$000
Fundo de reserva 259.746.100\$000

EXECUTA TODAS AS OPERACOES BANCARIAS
Agências e correspondentes em todo o país
AGENCIA LOCAL — RUA TRAJANO, N. 13

Abona, em conta corrente, os seguintes juros:

| | |
|--|----------|
| Dep. com juros (COMERCIAL SEM LIMITE) | 2% a/a |
| Dep. limitados (limite de 50.000\$) | 3% a/a |
| Dep. populares (idem de 10.000\$) | 4% a/a |
| Dep. de aviso prévio (de quaisquer quantias com retiradas também de quaisquer importâncias). | |
| com aviso prévio de 30 dias | 3,5% a/a |
| idem de 60 dias | 4% a/a |
| idem de 90 dias | 4,5% a/a |
| Depósitos a prazo—fixo | |
| por 6 meses | 4% a/a |
| por 12 meses | 5% a/a |
| Com renda mensal | 4,5% a/a |
| Letras a premio | |
| por 6 meses | 4% a/a |
| por 12 meses | 5% a/a |

Sujeito ao não proporcional

Expediente das 10 às 12 e das 14 às 15 horas
AOS SÁBADOS: das 10 às 11,30 horas
Endereço telegráfico — SATELLITE
TELEFONE N. 111

MERIDIONAL

CIA. DE SEG. DE ACID. DO TRABALHO E A SEGURADORA DOS Tipografos e auxiliares deste jornal

AGENTE GERAL

ALDO LINHARES

Rua Trajano, 11-1—Salas 1 e 2—Tel. 1172
FLORIANOPOLIS — SANTA CATARINA

Telegramas: "Riggenbach"

Cedes:
Bentley'
Tanner's Council
Maslette 1. e 2. Ed.
Rudolf Mosse e Supl.
Ribeiro
ACME

Ernesto Riggenbach & Cia., Ltda.

EXPORTAÇÃO DE COURÇES CRUS
CAFÉ CERA MEL DE ABELHA, FARINHA, FUMOS, TAPLOCA
Agentes da The Caloric Co.—e AIR-FRANCE
Caixa Postal 112 Florianópolis
Rua Conselheiro Mafra N. 35 Santa Catarina
Telefone 1626 Brasil

Palmiro Gomes Vidal

Representações e Consignações

MATRIZ: Joinville - FILIAL: Curitiba

Aceita representações de firmas exportadoras deste Estado para a venda de cereaes e outros produtos.

ENDEREÇO TELEGR: VIDAL — Caixa postal: 42
JOINVILE—Sta. Catarina

TOMANDO O CAFÉ COMETA

satisfaz o seu paladar.
O melhor e o mais puro
Pela sua excelencia conquistou MEDALHA de OURO na FEIRA DE AMOSTRAS DE SANTA CATARINA

RELOJOARIA ROYAL

Edificio do Mercado n° 3
MAQUINAS

Em seção anexa a esta casa, concertam-se maquinas de escrever, calcular, costura, registradoras, numeradoras, fotograficas, e, vitrolas, carimbos, businas de autos, fechaduras Yale, fogareiros, ferro de engomar, magnetos, armas e bem assim aparelhos telefonicos, ultra-violeta, medição, dentarios, estabulizadores e usinas electricas no interior de Estado, etc. Serviço rápido e garantido. Preços modicos.

Farmacia Germania

Serviço diurno e noturno (aberta dia e noite)

Completo sortimento de drogas, produtos quimicos, artefatos de borracha e perfumarias.
Recetas aviadas com rigoroso escrupulo pelo seu proprietario
Rua Felipe Schmidt—Esquina da Alvaro de Carvalho

15 v — 5

WILLY TOEPFER

CARPINTARIA
Rua Santos Dumont S/N. — Brusque — Telefone n. 46

Dispõe de maquinas e ESTUFAS modernas e acha-se em condições, de fornecer para todo o Estado, sob qualquer medida ou modelo:

... Portas, vidraças, venezianas ou qualquer madeira beneficiada, como sejam: Sealho de canela e Perova, largo e estreito -- pranchões -- torço de pinho -- vigamento -- tacos de assoalho -- serrados de telhas e de tapagreta -- molduras de qualquer feitio como materiais para qualquer construção em madeira. -- Contratos em geral de qualquer estilo de casa

PREÇOS EXCEPCIONAIS

AUTO-CAMINHÕES PROPRÍOS, PARA OS TRANSPORTES

CASINO AHU'

O MAIS ELEGANTE

Centro de Diversões de Curitiba

Todas as noites programas artisticos de grande atração.

OTIMO SERVIÇO DE RESTAURANTE

Onibus de 30 em 30 minutos na Praça Tiradentes

CASA MISCELANEA

A TURUNA DA ZONA

Nas suas novas instalações continua vendendo sempre mais barato — Rua Trajano N. 12

Distribuidora dos aparelhos R. C. A. — VICTOR

Venda de discos e valvulas

A GAZETA INDICA

DRA. JOSEFINA FLAKS SCHWEIDSON

MÉDICA

Ex-assistente do serviço de ginecologia dos hospitais da Gamboa, Fundação Gaffré — Guiné e S. Francisco de Assis de Rio de Janeiro. E-interna do serviço de Pediatria da Policlínica de Botafogo.

ESPECIALISTA EM DOENÇAS DE SENHORAS E CRIANÇAS
Tratamento moderno das afecções do aparelho genito-urinário da mulher. — Distúrbios da esfera sexual feminina. — Tratamento positivo na infecções gonocócicas. — Parametrites — Anexites — Clínica Pediátrica e Higiene Infantil. — Regimes alimentares.

DIATERMIA — RAIOS ULTRA-VIOLETA E INFRA-VERMELHOS

CONSULTÓRIO

Rua Felipe Schmidt, 39 Sobrado

Consultas das 10 às 12 e das 14 às 17 horas

FLORIANÓPOLIS

Dr. Miguel Boabaid

Clinica Geral -- Vias Urinárias

ESPECIALISTA

em moléstias pleuro-pulmonares—(bronquite, asma, tuberculose etc.) CONSULTÓRIO: RUA TRAJANO, 33—Altos do prédio onde funciona H. Sansini—Fone 1595.

DAS 2 A'S 4 HORAS

RESIDENCIA: RUA JOAO PINTO, 1 — Sobrado — Fone 1214

Dr. Joaquim Madeira Neves

Clinica e Cirurgia de todas as moléstias dos olhos — Clínica Geral COMPLETA APARELHAGEM PARA A SUA ESPECIALIDADE
Cons. Rua João Pinto, 7-Sob. Fone 1.456
Res.: R. Tte. Silveira 57 — Fone 1621 26-P

Clarno G. Galletti

ADVOGADO

ESCRITORIO: Praça 15 de Novembro, 43, 1º andar — (altos do Café Bubi)

Dr. Remigio

CLINICA - MEDICA
Molestias internas, de Senhoras e Crianças em Geral

CONSULTÓRIO:

Rua Felipe Schmidt—Edifício Amélia Neto—Fone 1592
9 às 12 e 14 às 17 horas.

RESIDENCIA:

Av. Hercilio Luz, 186
—Phone: 1392—

Atende a chamadas

Dr. Aderbal R. da Silva

ADVOGADO
R. Felipe Schmidt 34 — Fone 1631.

DR. PEDRO DE MOURA FERRO

ADVOGADO
Edifício Amélia Neto. App. N° 5
FONE, 1548

CIRURGIÃO DENTISTA MOENNICH

FLORIANÓPOLIS — Rua Felipe Schmidt
Edifício Amélia Neto — SOBRADO. SALA N. 1
CLÍNICA-CIRURGICA E PROTHESE DA BOCCA
Aparelhamento recentemente adquirido, com todos os aperfeiçoamentos da technica moderna
DIATHERMIA — ALTA FREQUENCIA

ESPECIALIDADE

Fontes de Ouro, ou de Platan, SEM COROAS, para imitar os dentes naturais. Dentaduras Anatomicas, sistema alemão que permite obter a imitação absoluta da dentadura natural. — Dentaduras SEM Abobada Palatina. — Dentaduras parciais, á base de Aço Inoxidavel. — Extração INDOLOR do dente, sem desconforto da cor do dente. — Branqueamento dos dentes. — (Descoloração secundaria). — Electo Coagulação. — Resecções de raiz. — Reimplantação e Implantação. — Therapia da Parodontose (Pyorrhéa). — Cirurgia radical segundo o Prof. Neumann, Berlim.

CONSULTAS DAS 9 AS 11 E DAS 3 AS 6 HORAS

As terças e sextas-feiras, consultas nocturnas das 8 ás 9,30
AOS SABADOS DE TARDE NAO HA CONSULTAS

— HORAS MARCADAS —

Credito Mutuo Prodiat

Setembro

21
Sabado

Foi entregue em JOINVILLE, a felizarda JULIETA BLEY, o premio maior de Rs. 6:100\$000, no sorteio realizado no dia 18 de Setembro de 1940.

Outubro

18

6a. feira

Realiza-se mais um SORTEIO na acreditada e popular **Credito Mutuo Prodiat**, com premios em mercadorias superior a Rs. 6:000\$000 e muitos premios menores.

Companhia Nacional de Navegação Costeira

Movimento Maritimo-Porto Florianopolis
Serviços de Passageiros e de Cargas

Fretes de cargueiro:

Para o Norte

Para o Sul

O Pacote ITAPURA sairá a 8 do corrente para
Paranaguá, Antonina, Santos, Rio de Janeiro, Vitória, Baía, Maceió, Recife e Cabedelo

O Pacote ITAGIBA a sairá 19 de corrente para: o sul

Imbituba
Rio Grande
Pelotas e
Porto Alegre

Cargas e passageiros para os demais portos sujeitos a baldeação no Rio de Janeiro.

Aviso Recebe-se cargas e encomendas até a vespera das saídas dos paquetes e emite-se passagens nos dias das saídas dos mesmos, á vista do atestado de vacina, sela do com Rs. 1\$200 Federais. A bagagem de porão deverá ser entregue, nos Armazens da Companhia, na vespera das saídas ate as 16 horas para ser conduzida, gratuitamente para bordo em embarcações especiais.

ESCRITORIO—PRAÇA 15 DE NOVEMBRO, 22 SOB. (FONE 1250)
ARMAZENS—CAIS BADARÓ N.º 3—(FONE 1666)—END. TELEG. COSTEIRA
Para mais informações com o Agente
CELSO RAMOS

A CAPITAL



TRAJES
CALÇADOS
CHAPÉUS
CAMISAS

Rua Conselheiro Mafra 48—Florianopolis

Noticiarios em lingua portuguesa

Estação: UJP — Bo lim.
Onda: 25,31 m, 11 85 k'cios.
Hora: 20 a 20:15 — hora local.
Hora: 22 a 22:15 — hora local.
2 noticiarios de ultima hora diariamente.

ELIXIR DE NOGUEIRA

Empregado com sucesso em todas as moléstias provenientes de syphilis e impurezas do sangue.



FERIDAS
ESPINHAS
ULCERAS
ECZEMAS
MANCHAS DA PELLE
DARTHROS
FLORES BRANCAS
RHEUMATISMO
SCROFULAS
SYPHILITICAS

e finalmente em todas as afecções cuja origem seja a

'AVARIA'
— Milhares de curados —
Grande Depurativo do Sangue

ACACIO MOREIRA

ADVOGADO

Consultas e pareceres.
Ações Cíveis e Comerciais
VISCONDE DE OURO
PRETO, 70.

FONE: 1277. — 017-309



Dr. O'ACÍLIO de ARAUJO

DENTISTA E RADIOLOGISTA

FORMADO PELA FACULDADE DE ODONT. DO RIO DE JANEIRO—SERVIÇOS PROTETICOS PELOS METODOS MODERNOS.—TRATAMENTO QUIMICO E CIRURGICO DAS INFECCOES BUCO-DENTARIAS —FISIOTERAPIA.

Ex assistente do Prof. FRANÇA do Rio de Janeiro

Praça 15 de Novembro, 10- F. 1447
DIARIAMENTE DAS 7,30 ás 18 HORAS

DR. LICIO PORTES

— MEDICO —

DOENÇAS NERVOSAS E MENTAIS

CLINICA MEDICA:—Coração, Estomago e Pulmões

CONSULTÓRIO — RUA 15 DE NOVEMBRO N. 1392
SALA, 5—RESIDENCIA: SALA, 12

BLUMENAU

DR. YLMAR CORREA

MEDICO - PARTEIRO

CONSULTÓRIO: Rua Tiradentes, 9. Fone 1532.
Residência: Rua Alves de Brito, 94
ATENDE CHAMADOS A NOITE

A Gazeta DESPORTIVA

Direção de Emídio Cardoso Junior

Campeonato Carioca

FLUMINENSE 0 BONSUCESO 0
FLAMENGO 3 MADUREIRA 1
VASCO 4 SÃO CRISTOVÃO 1

Causou surpresa o empate verificado entre o FLUMINENSE e BONSUCESO, dada a situação inferior do adversário do tricolor, que é um dos últimos colocados na tabela do campeonato carioca. Assim o FLAMENGO, está apenas três pontos distante do FLUMINENSE.

Campeonato Lafetano

HOEPCKE 5 TESOURO DO ESTADO 0

Partida transferida

Em virtude da forte chuva que dominou toda a tarde de domingo, tornando o gramado da rua Bocaiuva impraticável, os presidentes dos clubes AVAI e ATLETICO, ouvido o arbitro dr. Cezar Seára, pediram ao representante da Liga, fosse o jogo transferido para o proximo domingo.

O campeonato estadual

Estamos seguramente informados que, tão logo se resolver o campeonato da cidade, será iniciado o campeonato estadual, jogando primeiramente o campeão da zona do Vale do Itajaí com o campeão da Capital. O vencedor deste jogo encontrar-se-á com o campeão da zona sul, devendo o clube que ganhar jogar a ultima com o representante da zona norte.

DR. ALBERTO PINTO

CLINICA ME'DICA

DOENÇAS NERVOSAS E MENTAES

Ex-interno do Hospital Nacional de Alienados

Rua Almirante Lamego, 33
—Tel. 1589

Indústria automobilística

São deficientes, no momento, os dados para se avaliar o numero exato de automoveis e caminhões circulando no país. Estimativas mais ou menos criteriosas acusam, atualmente, cerca de cento e sessenta mil (160.000) veiculos em pleno funcionamento.

Dos 160.000 veiculos, cento e dois mil são de passageiros e cincoenta e oito mil de carga. Os primeiros representam uma media ridicula para os nossos 43 milhões de habitantes e os segundos valem por prova robustissima da exiguidade de meios de transporte na nossa extensão territorial.

Considerando, porem, o Brasil daqui a cincoenta anos, deveremos possuir, nesta altura, quatro milhões. Ora, os países onde a indústria automobilística está grandemente desenvolvida, e portanto, com o mercado consumidor interno, em dificuldades de aquisição, já pelo numero elevado de carros em circulação, como pelo cociente enorme da produção—nos EE. UU., por exemplo, ha 31.009.870 veiculos em uso, sendo 26.210.416 automoveis, e, para falar só em uma fabrica a produção de carros da Buick, de outubro de 1939 a maio do ano corrente foi de 250.717, — é natural, pois, que estejam, esses países, cogitando do escoamento da sua produção. Logo, os continentes asiático, africano e as nações da America do Sul estão sendo intensamente procurados, mas sem se cuidar da adaptação de um carro próprio ao seu ambiente economico. Dessa forma, o auto importado para o Brasil é o mesmo fabricado para todo o mundo, quando é certo que cada nação oferece e exige condições especialissimas, assim nos modelos, como no consumo de carburante etc.

Só no periodo de 1º de Janeiro a 31 de maio de 1940, importou o Brasil 12.049 veiculos-motores! Estamos empenhados em produzir aviões brasileiros, em fabricar locomotivas, maquinas agricolas e material belico, caracteristicamente nacionais, obedecendo a uma técnica vigorosamente brasileira, e por que não ensaiaremos a criação da indústria automobilística, tão intimamente ligada á defesa e progresso da nossa terra?

Propriedade

Vende-se uma propriedade, com muito mato, casa de material para moradia, chacara, em S. Miguel — municipio de Biguaçu — Preço conveniente. Tratar Largo 13 de Maio, 61, Florianópolis.

1.358:180\$000

queimados

RIO, 5 (A. N. Brasil) — Foi inaugurado, ontem, na Caixa de Amortização o forno crematorio, do mesmo tipo ao que existe no Arsenal de Marinha no qual ha trez anos, se vinha fazendo a incineração das notas recolhidas pelo Tesouro Nacional, Banco Brasil e filiais deste nos Estados.

Por ocasião da experiencia do novo forno, foram creadas 57.002 células, desde 1\$000 até 5009000, no valor de 1.358:180\$000.

Campeonato de Basket-Ball

Continuam abertas as inscrições ao Campeonato Estadual de Basket-Ball a realizar se á partir de 16 do corrente.

Como já noticiamos, haverá simultaneamente um torneio de wolley masculino e feminino e um de basket-ball infantil.

O Liceu Industrial pediu a inscrição de dois quadros de basket juvenil, assim constituídos:

Quadro A

João Boaventura, Orlandi de Ben, Walter Hilbert, Moacir Benevenuto, Vitorio Cecheto, Curt Weck, Paulo Bosco, José Nunes, Osvaldo Espindola, Serafim Felicidade.

Quadro B

Ibio Rosa, Jair Silva, Osni Machado de Sousa, Dalinio Bastos, Nelson Inacio, Nivaldo Gouveia.

Empreza Auto-Viação Catarinense S. A.

Linha de passageiros **DIARIA** e **DIRETA** em **UM DIA** a **CURITIBA**

Saída de Florianopolis ás 5 hrs. da manhã

Preço da passagem Florianopolis-Curitiba, **67\$200**

Aceita-se encomendas e cargas para Curitiba, São Paulo, Rio, etc.

Vende-se passagens diréatas a São Paulo

INTRODUZIU ESTA EMPREZA NOTAVEIS MELHORAMENTOS DE HORARIOS EM SUAS LINHAS DE PASSAGEIROS E CARGAS PARA:

São Francisco
Joinville
Jaraguá
Blumenau
Itajaí
Laguna
Tubarão
etc.

Peça informações em n/agencia á Rua Felipe Schmidt, 42--Fone 1507

Dr. Savas Lacerda

Clinica e cirurgia de: Olhos—Garganta—Nariz—Ouvidos

CONSULTORIO: RUA VITOR MEIRELES, 28
CONSULTAS das 3 ás 5 HORAS

AUTO VIAÇÃO "COMETA"

Viagens diréatas á PORTO ALEGRE em luxuosos e confortaveis onibus, passando pelas seguintes localidades:

BRAÇO DO NORTE—ORLEANS—URUSSANGA—CRESCIU'MA—ARARANGUA'—TORRES—CAPÃO DA CANOA e TRAMANDAÍ'

RAPIDEZ — CONFORTO E SEGURANÇA

S A I D A S D E F L O R I A N O P O L I S

Todas ás quinta-feiras e domingos—A's 3 horas da manhã

INFORMAÇÕES E PASSAGENS com MACHADO & Cia. — Rua João Pinto N.º 5—Telefone, 1.658—Fnd. telegráfico "PRIMUS"

ACEITAM-SE ENCOMENDAS



INEGUALAVEL no seu sabôr
TYPO AMERICANO
Maço \$800 réis
Luxuoso acondicionamento

DEPOSITO EM FLORIANOPOLIS a
Rua Felipe Schmidt N. 39-B
FONE 1603

Instituto de Diagnostico Clínico do dr. Djalma Moellmann

FORMADO PELA UNIVERSIDADE DE GENEBRA (Suissa)
Com prática nos hospitais europeus
Clínica médica em geral, P. DIATRIA, DOENÇAS DO SISTEMA NERVOSO.

ASSISTENTE TECNICO
DR. PAULO TAVARES

Especializado em higiene e saúde publica pela Universidade do Rio de Janeiro.

GABINETE DE RAIOS X

Aparelho moderno SIEMENS para diagnostico das doenças internas: CORAÇÃO, PULMÕES, VISCULA BILIAR, ESTOMAGO, etc., Radiografias ossas e radiografias dentarias.

ELETROCARDIOGRAFIA CLINICA

(Diagnostico preciso das moléstias cardiacas por meio de traçados eletricos).

METABOLISMO BASAL

(Determinação dos disturbios das glandulas de secreção interna).

SONDAGEM DUODENAL

(Exame químico e microscopico do suco duodenal e da bils).

GABINETE DE FISIOTERAPIA

Ondas curtas, raios ultra violetas, raios infra-vermelhos e electricidade médica.

LABORATORIOS DE MICROSCOPIA E ANALISES CLINICAS

Exames de sangue para diagnostico da sífilis, diagnostico de impaludismo, dosagem da urea no sangue, etc. Exame de urina, (reação de Aschein Zondeck, para diagnostico precoce de gravides). Exames de puz, escarro, liquido requalano e qualquer pesquisa para elucidación de diagnostico.

PARA CONSTRUIR SUA RESIDENCIA OU CASA COMERCIAL PROCURE O CONSTRUTOR

Odorico Demétrio Magalhães

PO'DE SER ENCONTRADO A' RUA SPIVAK, NO ESTREITO, OU NA OBRA QUE ESTA' EXECUTANDO A' RUA BRUSQUE

Trabalho perfeito e garantido

CARTAZES DO DIA
CINES COROADOS
Real Circuito Cine-
matografico Ltda.
Fone 1.587

HOJE — 5a. FEIRA — HOJE
NO CINE REX
A'S 7 1/2 HORAS

D.F.B. — Complemento nacional
com noticiario.

TRAILLERS... Que sensaçao em
cada cena do «trailer» de FAN-
TASMA DA ESPERANÇA.

Wallace Beery e Mickey
Rooney

Carne e Unha

A historia de dois párias que se
uniram para vencer na vida. De-
sempenho notavel dos dois maxi-
mos do cinema.

Preço:—2\$500.
ESTUDANTES 1\$500

NO IMPERIAL
A'S 7 1/2 HORAS

D.F.B.—Noticiario das granezas
do Brasil.

TRAILLERS—O «trailer» de O
FANTASMA DA ESPERAN-
ÇA é sensacional... Admirem
que cenas.

NORMA SHEARER a divina e
linda «star» e LESLIE HO-
WARD, o magnifico astro...

Romeu e Julieta

A mais linda e historica trama
de amor que o mundo já se sen-
sibilizou.

PREÇOS: 1\$500—1\$100

Amanhã
NO IMPERIAL

A Familia mais gozada do cine-
ma,—Ela, Ele, o Garoto e o Ca-
chorro, que só faltava falar

**Floribela domesti-
ca o Filho**

5a. feira
NO CINE REX

PIERRE FRESNAY — LUIZ
JOUVET—MARIE BELL
em

**O Fantasma da
Esperança**

Procurem ler nossas cronicas e
nossos programas a respeito deste
filme baseado numa novela de
SELMA LAGERLOF, premio
NOBEL de literatura.

Domingo
NO REX

LESLIE HOWARD e
INGRID BERGMAN

Intermezzo
(Uma historia de amor)

DR. SAULO RAMOS

Ex-interno e ex-assistente no
Serviço do Prof. Brandão
Filho — Rio

Diplomado em 1933 pela Fa-
culdade de Medicina da
Universidade do Brasil

MOLESTIAS DE SENHORAS:

Partos métrorragias — cirur-
gia plastica do perineo — ci-
rurgia abdominal —trau-
matologia

Consultório e Residência: R. Ar-
cipreste Paiva, 17. em frente ao
Cine Rex

TELEFONE 1009
DIARIAMENTE DAS 2 AS 4

NOSSA VIDA

PARA O SEU ALBUM:

“No mancilles tú cuerpo ja-
mas com bajezas. La estatua es
de barro, mas no pongas lodo
en ella”.

AMADO NERVO

O SEU NOME SIGNIFICA:

Silvio — do latim, deriv. de
silva, floresta.

Alvaro — do germanico, sign.
prudente.

Urbano — do latim, sign. ci-
vilizado.

André — do grego, sign. va-
ronil, robusto.

UNIVERSARIOS

Deflue hoje, a data natalicia
do sr. Lourival Silveira, habil
grafico das oficinas da Impren-
sa Oficial.

Transcorre hoje o aniversario
natalicio do sr. João Rodrigues,
funcionario do Banco do Brasil,
nesta Praça.

Se tu desejas
na vida ser amada,
usa sabonete TEJAS,
esta joia perfumada!

Fazem anos hoje:

a menina Edi, diletta filha do
sr. Acelino Linhares;
os srs. Alvaro Cardoso e Ge-
raldo Vieira;
o jovem Silvio José, filho do
sr. José Souza funcionario mu-
nicipal.

Fizeram anos ontem

Passou ontem mais um ano
de sorridente alegria a distinta
senhorinha Zenilda Bastos, dile-
ta filha do sr. Manoel Bastos,
funcionario da Secretaria da
Segurança Publica.

ARLENE PHILPE VAZ

Decorreu, ontem, o aniversa-
rio natalicio da inteligente e
graciosa menina Arlene, estre-
mosa filhinha do sr. José da
Costa Vaz, funcionario da Con-
tadoria Geral do Estado.

NOIVADOS

Com a gentilissima senho-
rinha Maria Silva, filha da exma.
viuva Rosa Silva, residente em
Tijuquinhas, ajustou nupcias o
nosso distinto conterraneo sr.
Tomaz Barbi, funcionario do
Loyd Brasileiro.

NASCIMENTOS

Ocorreu no dia 5 nesta capi-
tal o nascimento do pequeno
Humberto, filho do nosso amigo
sr. Humberto Costa Souza e de
sua exina. esposa, d. Noemi Fer-
raz Costa Souza.

VIAJANTES

CHEGAM UNS

CLAUDIO BARBOSA

Esteve, em Florianopolis o
nosso distinto conterraneo sr.
Claudio Barbosa, chefe da De-
legacia do Ministerio do Traba-
lho em Joinville.

DR. RODOLFO BAUER

Encontra-se em Florianopolis
o nosso distinto patricio e acat-
tado financista sr. dr. Rodolfo
Bauer, sub-diretor do acreditado
Banco Industria e Comercio de
Santa Catarina e figura de pres-
tigio nos meios comerciais e
bancarios.

Esteve nesta capital o sr. A-
derbal Alegria funcionario dos
Correios e Telegrafos de Itajai.

OUTROS PARTEM

Seguiu hoje para Itajai, o sr.
Urbano Vieira, do alto comercio
daquela cidade.

**Mobilização geral
nos Estados Unidos**

WASHINGTON, 7 (A. N.—Brasil) — O governo decretou
a completa mobilização das forças da Marinha, Exército e
Corpos de Reservas da Armada. Não foi dada oficialmente a
razão desta medida. Declara-se, entretanto, que a medida é
devido à crescente tensão entre os Estados Unidos e o Japão.

A GAZETA

Diretor-Proprietario JAIRO CALLADO

Florianopolis, 8 de Outubro de 1940

**A população do Sarre
regressa**

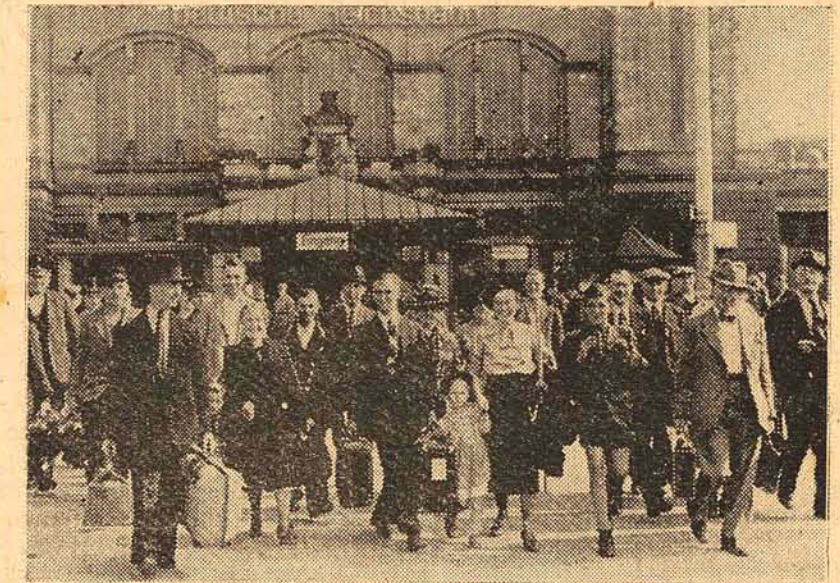

A população civil, evacuada de uma ci-
dade no territorio do Sarre, volta alegre-
mente aos seus lares, após o armistício
franco-alemão

Foto: Transocean. (Especial para "A Gazeta").

| | |
|--|---|
| <p>Viuva Rosa Silva</p> <p>participa aos seus pa- rentes e pessoas de suas relações o contrato de casamento de sua filha MARIA com o sr. To- maz Barbi. Tijuquinhas, 6—10—940</p> | <p>Donato Barbi e Maçalena Barbi</p> <p>participam aos seus pa- rentes e pessoas de suas relações o contrato de casamento de seu filho TOMAZ com a senho- rinha Maria Silva. Fpolis., 6—10—940.</p> |
| <p>Tomaz e Maria NOIVOS</p> | |

Dr. João de Araujo — olhos, ouvidos
Especialista, assistente do Professor Sanson
do Rio de Janeiro.
Consultas: Pela manhã, das 11 ás 12 1/2
A tarde, das 4 ás 6 1/2
Consultório e resid. Praça 15, n° 10 Fone 1447

Café BUBI
?
10-10-1940

DR. ARMINIO TAVARES
OUVIDOS, NARIZ, GARGANTA
CIRURGIÃO-ESPECIALISTA Assistente do prof. Sanson
Consultas das 10 ás 12 e das 16 ás 18
RUA JOÃO PINTO, 7 sob TEL. 1456

**A Inglaterra deve-
ria ocupar Portugal**

NOVA YORK, 7 (A. N. Bra-
sil) O general José Asenico, ex-
ministro da guerra do governo
republicano espanhol, declarou
à imprensa que a Inglaterra,
em luta pela liberdade e pela
civilização deveria ocupar im-
ediatamente Portugal, afim de
emprender uma decisiva ofensi-
va contra as potencias do eixo.

Ultima hora esportiva

AVAI X ATLE'TICO

A segunda da "melhor das tres" entre o ATLE'TICO e
AVAI, para a conquista do titulo maximo do futebol ilheu que,
em virtude do mau tempo deixou de ser realizado ontem, será
disputado na tar'de de 4a. feira, dia 9.

**O reabastecimento
de Londres**

LISBOA, 7 (A. N.) — A reportagem de varios jornais des-
ta capital conseguiu entrevistar um grupo de naufragos, salvos
de um navio inglês.

Afirmam esses que o reabastecimento de Londres é precário,
em consequência dos ataques aéreos alemães. Nas camadas mais
baixas a fome já grassa em proporções assustadoras. O governo
inglês está enfrentando problema gravissimo, pois passam-se dias
que não chegam trens do oeste, devido a continuas interrupções
nas ferrovias.

Os poucos navios que durante a semana aportam veem-se
em extremas dificuldades para efetuarem a descarga, pois a ins-
talações portuárias estão completamente destruidas.

"E' o fim da Inglaterra", acrescentam. Estas declarações
causaram sensação em todos os meios desta capital.

**Atacados os por-
tos de Vitoria e
Thameshaven**

BERLIM, 7 (A. N. Brasil)—
O A. C. comunica que foram
atacados durante o dia e a noite
passada, a capital inglesa e
varios objetivos do sul da In-
glaterra. Em Londres foi des-
truido o gazometro e as ins-
talações hidraulicas. Ao sul, foram
destruidas fabricas de armamen-
tos, maquinas e depositos de
mate ia prima. Foram ainda a-
tingidos 2 hangars.

Foram, ainda, levados a efei-
to ataques contra acampamen-
to de tropas, ao sul de Londres,
certando, as bombas, varios
barracões.

Foram bombardeados ainda os
portos de Vitoria e Thamesha-
ven. As condições atmosfericas
não permitiram que se realiza-
sem combates aereos.

De feição ultra-moderna,
perfume agradável e original,
acaba de ser posto á venda,
o sabonete de luxo GUSAL.

**Vão abando-
nar Berlim**

BERLIM, 7 (A.N.-Brasil)—
Está sendo feito o registro das
creanças daqui e de Hamburgo
para evacuação devido os conti-
nuados ataques dos aviões in-
glês.

O ataque

BERLIM, 7 (A. N. Brasil)—
As estações de onda curtas do
Reich anunciam que, muito bre-
ve, as ondas de aviões de bom-
bardeio que voam atualmente
sobre a Inglaterra serão s'guidas
de centenas de milhares de sol-
dados que se encontram prontos
para o ataque.

**Novo metodo de i-
munização contra a
tuberculose**

RIO, 7 —Chegou a esta capi-
tal o conhecido fisiologista nor-
te-americano S. Rosenthal, da
Academia de Chicago. Falando
ligeiramente à imprensa S. S.
Rosenthal disse que viajara pa-
ra o Brasil com o prop'sio de
levar a efeito varias conferen-
cias de divulgação de um novo
metodo de vacinação contra a
tuberculose, de sua invenção.

**Vacina con-
tra a Tuber-
culose**

Buenos Aires, 7 — O estu-
dante de Medicina Jesus Pueio
Rodrigues afirma ter descoberto
uma vacina para neutralizar o
efeitos do bacilo de Cook no
organismo humano. Pueio Ro-
drigues presta serviços nos la-
boratorios da Faculdade de Me-
dicina e solicitou um pronuncia-
mento oficial sobre o valor
cientifico de sua descoberta.

Farmacia Germania

Aberta dia e noite

Receitas avisadas meticulosamente pelo seu
proprietario farmaceutico Nelson Di Bernardi.
Todos os produtos e artigos farmaceuticos
poderão ser adquiridos neste estabelecimento
Rua Felipe Schmidt--esquina da rua
Alvaro de Carvalho

O Sabão
"Virgem Especialidade"
de WETZEL & Cia. — Joinville MARCA REGISTRADA
não deve faltar em casa alguma!