O dr. Altamiro Guimarães

assume, interinamente, a Interventoria Catarinense

Substituindo o sr. dr. Nerêu Ramos, ilustre chefe do govêrno catarinense, que seguiu, ontem, via aerea, para a Capital da Republica, assumiu, interinamente, o cargo de Interventor Federal, neste Estado, o sr. dr. Altamiro Guimarães, secretário da Fazenda.

A GAZETA

A VOZ DO POVO

Diretor-Proprietario JAIRO CALLADO

ANO VI | Florianopolis, Domingo 4 de Agosto de 1940 | NUMERO 1811

Plano economico alemão

O ministro da Economia do Reich já têm pronto, conforme entrevista concedida á imprensa de Viena, o plano a ser posto em prática logo depois da guerra, para estabelecer entre os povos um sistema de transações comerciais que satisfaçam a todos e evitem crises desastrosas para a humanidade.

Essa previdencia do govêrno alemão é bem significativa e revela uma mentalidade muito diferente da que foi observada pelos vencedores de 1918.

Quando terminou o conflito européu, o mundo teve um colapso tão forte, que as suas consequências se prolongaram pelos tempos afóra, numa sucessão impressionante de males, e produziram as mais graves crises sociais e políticas da historia.

A guerra presente é, aliás, uma consequência diréta do cáos que se seguiu á conflagração de 1914.

E' com êsse espelho diante dos olhos que a Alemanha pensa nos dias que sucederão á luta armada. Embora a campanha lhe tenha corrido favoravel até êsse momento, não se deixou ela embriagar por demasiadas enpansões de entusiasmo e alegria. Ela não esquece a situação catastrofica que reinou em toda a Europa e em todos os continentes nos últimos vinte anos e já trata de aparar o golpe com um plano econômico de extraordinaria envergadura.

Nêsse plano não se têm por base o exclusivismo. Visa-se, sim, um intercambio comercial fundado nas realidades de cada país, afim de que todos possam adquirir facilmente os artigos de que necessitam e, ao mesmo tempo, possam vender o que sobra do consumo interno, sem maiores entraves e sem sacrifícios inuteis.

O objetivo econômico da Alemanha não excluiu o comércio com a América. Pelo contrário. Dedica-lhe um capitulo especial, para que a permuta de matéria prima com artigos manufaturados encontre uma compensação satisfatória, dentro da mais ampla liberdade de comerciar, sem permitir que as nações mais fracas sofram a concorreneia das mais fortes, proporcionando a todos mercados abastecedores e mercados de consumo em condições de permitir-lhes um rítmo crescente de progresso.

Eis o motivo porque o plano econômico do Reich para depois da guerra, está sendo comentado favoravelmente pela imprensa internacional.

Devem adotar a cidadania vaticana

CIDADE DO VATICANO, 3 - Noticia se que o Papa ordenou a todos os nuncios e ao pessoal que os auxilia que adotem a cidadania vaticana, para que possam gozar de maior liberdade de ação em caso de novos conflitos.

Você tem um bom vizinho?

DIGA aos seus amigos e vizinhos da saúde constructora dada pela alta qualidade da Emulsão de Scott o tonico-alimento que contem oleo de figado de bacalhau combinado com calcio e sodio. É quatro vezes de mais facil digestão, applicada portanto, a todas as épocas do anno e a todas as idades. O vidro grande é mais economico.

EMULSÃO DE SCOTT

Dentista dos defuntos...

VAE RECEBER AGORA QUARENTA E DOIS CONTOS

PORTO ALEGRE, 3— A Santa Casa foi condenada a pagar a quantia de 42 contos ao antigo administrador, senhor Apolonio Andrade, demitido sem justa causa conforme alegou.

O demitido é acusado de mandar retirar joias nos caixões mortuarios e dentes de ouro dos defuntos.

A sentença causou sensação.

Rifou os elefantes

PORTO-ALEGRE. 3 — Em vista da crise de frequencia, o proprietario de um circo, nesta capital, resolveu rifar dois elefantes, que couberam, por sorte, a Marino Esperança.

O novo proprietario dos pachydermes está am apuros com a complicada alimentação dos animais.

Divorciou-se Joyce Mathews

NOVA YORK, 3—O "Daily News", num despacho procedente de Chicago, adianta que a atriz Joyce Mathews divorciou-se de seu marido, o coronel Gomes, filho do ex-ditador da Venezuela.

Prisão de ingleses, na França

RIO, 3 (A. N.—Brasil)—Vem-se realizando nos ultimos tres dias, a detenção de todos os subditos britanicos homens, os quais são conduzidos aos presidios nas proximidades de Paris. As mulheres não são detidas. Os menores de 15 anos e os maiores de 60 serão postos em liberdade.

Detido um navio americano

CHANGAI, 3 — (A. N.—Brasil) — Os japoneses detiveram o navio americauo "Stelle"

O PROCESSO CONTRA O SR. ARMANDO SALES

RIO, 3 (A.N.-Brasil)—O Juiz Pereira Braga, do Tribunal de Segurança Nacional, julgou óntem o processo em que são acusados os srs. Armando Sales de Oliveira, Otavio Mangabeira, Paulo Nogueira, Aureliano Leite, Ibanês Morais Sales, Nelson Otoni Rezende e outros, condenando os srs. Nelson Otoni Rezende e Ibanês Morais Sales, a 2 anos de prisão celular, deixando suspenso o julgamento dos srs. Armando Sales de Oliveira, Otavio Mangabeira e Paulo Nogueira Filho, até que os mesmos regressem ao país, e absolvendo os demais denunciados, por falta de provas.

"Barriga Verde"

Completou, no dia 1o. do corrente, quatro anos de existencia, o vibrante e apreciado semanário BARRIGA-VERDE, que se edita em Canoinhas, sob a esclarecida e inteligente direção do brilhante jornalista Albino R. Budant.

"A Gazeta" felicita o distinto colega.

FORTES E ENERGICAS

As mulheres de uma cidade suissa começam a substituir os trabalhadores mobilizados

BASILEA, 3—Recentemente, as autoridades municipais de Basiléa fizeram um apêlo á população solicitando uma leva de 30 mulheres para servirem como condutoras nos elétricos da cidade. Acentuaram as autoridades, no apêlo, que a convocação se impunham em face da carencia de homens, que haviam sido quasi todos mobilizados para as eventualidades da defesa do país. Mas, especialmente, acentuaram que "precisava-se de mulheres fortes e bem dispostas, não se tendo em consideração os dotes físicos".

Atendendo ao chamamento, apresentaram-se as candidatas, que, na verdade, não são típos de beleza, mas são fortes e enérgicas e estão trabalhando com toda a eficiência.

Importante empreendimento da administração Alfredo Silva

Realiza-se hoje, pela manhã, no município de Biguassú, com grandes demonstrações de regosijo o áto inaugural da ponte de Rachadel, justa aspiração do povo daquela laboriosa localidade.

Concretiza-se, assim, mais uma grandiosa realização do govêrno progressista do operoso edil sr. Alfredo Silva.

Matou-se dentro do cemiterio

RÃO PAULO, 3 —O jovem Nilo Pedro Russo suicidou-se ontem, no cemiterio desta capital.

Durante horas consecutivas, ficara perambulando entre tumulos até desfechar um tiro no peito.

Segundo os papeis encontrados em seu poder, o suicidio de Nilo prende-se a questões de familia.

DR. SAULO RAMOS

Ex-interno e ex-assistente no Serviço do Prof. Brandão Filho — Rio

Diplomado em 1933 pela Faculdade de Medicina da Universidade do Brasil

MOLESTIAS DE SENHORAS:

Partos métrorragias — cirurgia plastica do perineo — cirurgia abdominal — traumatologia

Consultório e Residência: R. Arcipreste Paiva, 17. em frente ao Cine Rex

TELEFONE 1009

DIARIAMENTE DAS 2 AS 4

De Gaulle condenado a morte

VICHI, 3 (TRANSOCEAN, AGENCIA ALEMÃ) — FOI CONDENADO A MORTE O GENERAL DE GAULLE, SOB CUJA PRESIDENCIA FOI CONSTITUIDO O COMITE' NACIONAL FRANCES, EM LONDRES, PARA CONTINUAR A GUERRA CONTRA A ALEMANHA, AO LADO DA INGLATERRA. A SENTENÇA FOI PRONUNCIADA PELO TRIBUNAL MILITAR, POR CRIME DE REBELDIA E DEGRADAÇÃO MILITAR.

O gal De Gaule

ajustará contas!

LONDRES, 3 (A.N.-Brasil) —Recebendo notícias de que a corte militar da França o havia condenado á morte, em virtude de ser acusado e processado como traidor e desertor, o general De Gaule declarou:

"Considero a sentença dos homens de Vichy inteiramente nula. Ajustarei contas com êles depois da vitória.

Centro de Amparo Infantil

Hoje, pela manhã as graciosas e gentis senhorinhas e meninas, componentes do benemérito Centro de Amparo Infantil, visitarão o interior da nossa ilha, distribuindo roupas e generos de primeira necessidade ás pessoas reconhecidamente pobres.

E' mais um humanitario e altruistico gesto dessa mocidade que se avulta e agiganta nas benção de Deus pelo seu espirito caritativo e elevado sentimento.

Noticias fantasticas

BERLIM, 3 (T. O.—alemã) —Nos circulos competentes de Berlim são classificadas de produto de uma fantasia doentia e de propaganda criminosa, as noticias propaladas de Londres para o mundo, especialmente para a America do Norte, segundo as quais as instalações portuarias de Hamburgo foram totalmente destruidas pela aviação inglêsa e que a cidade se acha quasi em ruinas. Um numeroso grupo de correspondentes da imprensa estranjeira irá hoje aquela cidade, para verificar a falsidade das noticias inglesas.

Dissolvidas as lojas maçonicas

NICHY, 3 (A. N.—Brasil)— O govêrno está redigindo um decreto que prevê a dissolução de todas as sociedades secretas, inclusive a maçonaria.

Compra-se:

um terreno, no centro da cidade, para construção de uma residencia. Informações nesta redação.

Desafiarão o bloqueio britânico

RIO, 3 (DE NOTA YORK, DA U. P. AGENCIA NORTE-AMERICANA)—EM UMA TRANSMISSÃO DE RADIO CATADA HOJE, NESTA CIDADE, A AGENCIA DOMEI REPRODUZ UM ARTIGO DO JORNAL "ASAHI DE TOKIO", SEGUNDO O QUAL O MINISTRO DAS RELAÇÕES EXTERIORES DESAFIARA' O BLOQUEIO INGLES.

OS NAVIOS JAPONESES, DIZ O ARTIGO, RECUSAR-SE-ÃO A TOMAR OS "NAVICERTS" DAS AUTORIDADES BRITANICAS NOS PORTOS EM QUE CARREGAREM PARA A ESPANHA, PORTUGAL E OUTROS PORTOS SITUADOS EM PAI'SES NEUTROS.

Dormem ao ar livre, famintos

BORDEUS, 2 (A—N—Brasil) —Cerca de 1 milhão e 500 mil belgas que se encontram na França, aguardam condução para regressarem ao seu país. Esses infelizes se encontram em situação lastimavel, dormindo ao ar livre e sem a menor alimentacão.

300 aparelhos por mês

LONDRES, 3 (A. N.—Brasil) —A entrega de aviões americanos á Grã-Bretanha é, atualmenfe, de 300 aparelhos por mês.

Crianças refugiadas nos EE. Unidos

WASHINGTON, 2 (A. N. Brasil) — Atendendo ao pedido feito pelo presidente Roosevelt, o Congresso concederá autorização para as primeiras despezas para o acolhimento e manutenção de crianças refugiadas da Europa. Para esse fim será votada a verba de 1.250.000 dolares.

Acervo: Biblioteca Pública SC - Hemeroteca Digital Catarinense

A excursão do Interventor Federal aos municipios de Gaspar, Blumenau e Mafra

EM RIO DO TESTO

A inauguração do Grupo Escolar "José Bonifacio"

Após o almôsso em Gaspar, o sr. Interventor, sua exma. esposa e comitiva rumaram para a séde do distrito de Rio do Testo.

Aí foi s. excia. recebido, em frente à Intendência Distrital, pelos srs. José Ferreira da Silva, Prefeito de Blumenau, Ten. Leonidas Cabral Herbster, Prefeito de Jaraguá, dr. Arno Hoeschel, Juiz de Direito de Jaraguá, dr. José R. de Carvalho, Promotor Público de Blumenau, Ten. Timoteo Braz Moreira, Delegado Regional do mesmo município, Mario Tavares, Tabelião em Jaraguá, Artur Müller, Escrivão Distrital, dr. Agnaldo Souza, encarregado da Produção do Fomento Animal, José Estevão de Arruda, Fiscal do D. I. P. O. A., Valdemar Gruba, Rodolfo Schram e Hermann Weege, industriais, Celso Leon Sales, engenheiro da Residência de Estradas de Rodagem de Blumenau; Teobaldo Jamundá, agronomo, Diretor da Escola Agricola de Blumenau, dr. José Elias C. Moreira, Inspetor do D. I. P. O. A., em Indaial, outras autoridades e população do Rio do Testo.

Da Intendência, s. excia. se dirigiu ao Grupo Escolar "José Bonifácio", nas imediações do qual estavam formados os alunos de todos os estabelecimentos escolares do Rio do Testo. Sob prolongadas aclamações da enorme assistência, o sr. Interventor, recebido à entrada do estabelecimento pelo inspetor escolar Celso Rila e diretores e professores do referido grupo, foi em seguida, saudado pelo sr. Nei de Aragão Paz, funcionário do Ministério da Agricultura, que leu o seguinte discurso:

"A população dêste distrito delegu-me a honra insigne de manifestar a v. excia. sr. Interventor dr. Nerêu Ramos, a sua gratidão e o seu contentamento pela presença de v. excia. nesta vila.

Já esperavamos, aliás, por êste fáto auspicioso que tanto nos reconforta e incentiva.

É que sempre atentos e, cada vez mais, entusiasmados com o magnifico programa desenvolvido pelo seu govêrno, em que o magno problema da instrução sempre foi justamente encarado como da maior relevancia, sabiamos que v. excia. não deixaria de vir pessoalmente inaugurar mais esta sua esplendorosa realização que é o Grupo Escolar José Bonifácio, obra com que a instrução em Rio do Testo, para **gaudio de** todos nós, se inicia numa éra nova e promissora de fecundos resultados.

Disse, antes, que o povo de Rio do Testo se sente grato e contente em receber o muito ilustre Interventor do seu Estado e póde v. excia. ficar certo da sinceridade dessas palavras.

Sentindo os efeitos beneficos do notável soerguimento material e espiritual do Estado, em todos os sectores da sua vida, protegidos por uma série de leis sabias que são mesmo a essência cristalina do regime salutar em que vivemos, apreciando, enfim, a ordem estabelecida e assegurado desta maneira um porvir luminoso e de glorias para o nosso extremecido Brasil, sentem-se os que aqui mourejam perfeitamente à vontade, dentro do ambiente ideal para que possam trabalhar sem preocupações extranhas, que venham perturbar o seu ritmo de produção e de progresso.

Sabemos, assim bem admirar e respeitar em v. excia. o venerando e nobre chefe dêste Estado Catarinense que, com extrema devoção, sacrifica todas as suas energias sem outro objetivo que não o bem do seu povo e da sua terra, para bem servir ao Brasil.

Eis, porque só possuimos motivos para que nos regosijemos da maneira mais expressiva, frente à realidade da situação atual, produto da orientação superior que a figura inconfundivel de estadista que v. excia. encarna, imprime ao Estado.

Saiba, ainda, v. excia., que tributamos os nossos melhores aplausos e prestamos o nosso irrestrito apoio e colaboração à obra nacionalizadora que v. excia. com acerto e suprema visão, vem promovendo segura e definitivamente. Mesmo não podem deixar de assim sentir e falar, os que privilegiados com a honra de nascer à luz maravilhosa do Cruzeiro do Sul, desfrutam a ventura e a liberdade, a terra e a natureza inteira, no território abençoado da nossa mãe pátria.

Sr. Interventor:

V. excia. sabe e nós compreendemos que, na época em que vivemos, mais que nunca, se exigiu tanto da inteligência e do senso dos que arcam com as responsabilidades, de responder pelos atos do seu povo e pelos seus próprios: é neste momento, pois, que, renovando os nossos sentimentos de plena confiança em v. excia. desejamos reafirmar que a sua palavra sempre será ordem expressamente obedecida, que o seu pensamento será tambem o nosso, que os passos de v. excia. como chefe desta grande unidade da Federação serão por nós seguidos, seja qual fôr o final a que nos conduzir pois sabemos será o mais certo e honroso. Desta afirmação resulta em sintese que nós brasileiros, temos fé absoluta nos nossos dirigentes, porque êles interpretam fielmente os nossos anseios e as nossas aspirações, o que equivale a dizer da perfeita identidade de pontos de vista entre governantes e governados.

Finalizando, sr. Interventor, reitero a v. excia os nossos agradecimentos pela honrosa visita com que vem de nos brindar e faço votos pela saúde e felicidade de v. excia., para o bem de Santa Catarina e do Brasil.

Viva Santa Catarina!

Viva o Brasil!"

Vibrantes aplausos abafaram as últimas palavras do orador e foram entusiasticamente vivados S. Catarina e o Brasil.

Procedeu-se, em seguida, ao hasteamento do Pavilhão Nacional feito pelo sr. Interventor. Por essa ocasião, a banda de música do 32º B. C., tocou o Hino Nacional, que foi cantado pelos presentes à magnifica cerimônia. Pela menina Maria Arlete Constanski, foi ali dirigida uma saudação à Bandeira, sendo muito aplaudida.

Após haver sido cantado o Hino Nacional pelos alunos dos estabelecimentos escolares do importante distrito blumenauense, o sr. Interventor cortou a fita simbólica, dando por inaugurada mais uma importante ralização do seu govêrno. Lida, pelo diretor do Grupo, a ata da inauguração, tiveram lugar, depois, no amplo páteo interno, diversos números de ginastica e de canto, que agradaram a quantos os assistiram.

Do programa de festejos, constou a inauguração dos retratos dos exmos. srs. Presidente Getúlio Vargas e Interventor Nerêu Ramos. Descerrada a cortina que cobria os retratos, por alunos do estabelecimento, foram os nomes de ss. excias. delirantemente aclamadados. A menina Maria Arlete Constanski pronunciou, nessa solenidade, a expressiva oração seguinte:

"Quís a Providência Divina, fôsse vossa excelência, o realizador do grande sonho da população de Rio do Testo.

Nós crianças, principalmente, estamos radiantes de satisfação, com o nosso grupo escolar.

E valeu a pena esperar, Dr. Nerêu Ramos!

Despertamos do nosso sonho nesta esplendorosa realidade.

Aqui, com todo o confôrto que nos deu Vossa Excelência, teremos mais vontade de educar-nos para o nosso querido Brasil.

E como agradecer-lhe tão generoso presente?

Nada melhor achamos do que deixar no lugar de mais destaque dêste prédio, a fotografia de vossa excelência, juntamente com a do querido Chefe da Nação e a do nosso grande patrono.

GETÚLIO VARGAS — guia seguro da nacionalidade; NERÊU RAMOS — o Governante extraordinário, que está fazendo Santa Catarina grande, dentro de um Brasil maior; JOSÉ BONIFÁCIO — o baluarte da nossa independência, serão o nosso modelo.

Por seu exemplo — vida inteiramente consagrada ao bem do Brasil — seremos, amanhã — nós o queremos — dignos da grande Pátria Brasileira.

É de vossa excelência, sr. dr. Nerêu Ramos, o nosso coração alegre e agradecido e a nossa homenagem".

Numa das extremidades do páteo foi plantado um pé de páu brasil. Procedeu-se, depois dessa cerimônia, à distribuição de bombons e dôces às creanças. O sr. Interventor e comitiva percorreram tôdas as dependências do Grupo Escolar "José Bonifácio", examinando as suas instalações e serviços.

— O novo estabelecimento escolar de Rio do Testo foi construido obedecendo às últimas exigências pedagógicas, estando dotado de cozinha, gabinetes médico, antropométrico e odontológico, campo de educação fisica e completas e modernas instalações sanitárias.

— Homenageando à exma. sra. d. Beatriz Pederneiras Ramos, um grupo de senhoras e senhoritas do Rio do Testo ofereceu-lhe um delicado bouquet de flôres.

— Representou o município de Indaial o sr. Pedro Ferreira, Secretário da Prefeitura.

Homenagem da população do Rio do Testo

Patenteando os seus agradecimentos ao sr. Interventor Federal, a população do Rio do Testo ofereceu-lhe, esculpido em tipiá, vistoso e expressivo trabalho representando a histórica passagem da vida de Anita Garibaldi. Em nome dos homenageantes falou o agronômo. Teobaldo Jamundá, diretor da Escola Agricola de Blumenau. A solenidade se realizou na Intendência Distrital, onde tambem foi servido um lunch.

EM MAFRA

No dia 28, o sr. Interventor Federal, sua exma. esposa e comitiva sairam ás 7,30 de Joinvile, viajando em automoveis pela Estrada D. Francisca, e chegaram a Mafra ás 12,30 horas. Na divisa do perimetro urbano, foi s. excia. recebido pelo prefeito Pedro Kuss, dr. Flavio Tavares, Juiz de Direito de Mafra; dr. José do Patrocinio Gallotti, Juiz de Direito de Canoinhas; Alinor Vieira Corte, Prefeito Municipal de Canoinhas; Helmulth Müller, Prefeito Municipal de Pôrto União; 2º Tte. José Oliverio Costa, Prefeito de Itaiópolis; dr. Tarcisio Schaeffer, engenheiro da Residência de Estradas de Rodagem, de Canoinhas, outras autoridades de ambos os municipios e grande número de amigos. Apresentadas as bôas vindas, o sr. Interventor se dirigiu á cidade de Mafra, onde, defronte á Prefeitura Municipal, lhe foi feita significativa recepção. Viam-se aí formados os alunos dos estabelecimentos escolares estaduais e municipais, do Ginásio mafrense e escoteiros locais. Numerosas pessoas aplaudiram s. excia. Em nome do município, pronunciou eloquente e expressivo discurso o dr. Chichôrro Neto, advogado na região serrana, que, análisando o govêrno do Interventor Nerêu Ramos, o adjetivou de dinâmico, realizador, honesto, que vem dando a Sta. Catarina dias de justificada confiança no seu futuro e no do Brasil. Entre as pessoas que aguardavam s. excia. em frente à Prefeitura Municipal, encontravam-se: Dr. Marcelo P. Veloso, funcionário do Ministério da Agricultura, dr. João Cleto Corrêa Mourão, Promotor Público de Mafra, Alfredo Furiatti, presidente da Cooperativa dos Ferroviários, dr. Carlos Westmann, chefe do tráfego do ramal Pôrto União—S. Francisco, José Severiano Maia, diretor da Associação Mafrense de Ensino, dr. Alceu Celestino, advogado, Wiegand Olsen, industrial, Angelo Gabardo, diretor comercial da Cooperativa dos Ferroviários, Osni Lobo Gama d'Eça, proprietário e Joaquim Domit, industrial.

Oficial à disposição

O sr. cel. Luiz Silvestre Gomes Coelho, após fazer a apresentação individual de toda a oficialidade da unidade sob seu comando, colocou á disposição do sr. Interventor Federal o cap. Olimpio Tavares.

Almôsso

O sr. Pedro Kuss, prefeito municipal, ofereceu em sua residência, ao sr. Interventor, exma. esposa e comitiva, um almôsso, ao qual compareceram tambem os srs. Raul de Almeida, prefeito municipal de Rio Negro, representando o sr. Interventor Manoel Ribas, Ten. Cel. Luiz Silvestre Gomes Coelho, cmt. do 2º Batalhão Ferroviário, major Artur Levy, subcmt., oficialidade do mesmo batalhão, dr. Flavio Tavares, Juiz de Direito de Mafra e outras altas autoridades.

Gal. Arí Pires

O exmo. sr. gal. Arí Pires, cmt. da 5ª Região Militar, acompanhado do chefe do Estado Maior, cel. Sousa Lima, do seu ajudante de ordens e do ten. cel. Durival Brito e Silva, superintendente da Rêde Viação Paraná-Sta. Catarina, e de outros oficiais compareceu á residência do sr. Pedro Kuss, onde apresentou cumprimentos a s. excia. o sr. Interventor Nereu Ramos.

Inauguração da sede da Cooperativa dos Ferroviários

Após o hasteamento do Pavilhão Nacional, na sede da Cooperativa, com a presença dos srs. Interventor Nerêu Ramos, gal. Arí Pires, cmt. da 5ª Região Militar; Raul de Almeida, prefeito do Rio Negro, representando o Interventor Manoel Ribas; cel. Sousa Lima, chefe do E. M., ten.-cel. Dorival de Brito e Silva, Superintendente da Rêde Viação Paraná-Sta.Catarina, prefeitos Pedro Kuss, Alinor Vieira Corte, Helmuth Müller e 2º ten. Oliverio de Carvalho Costa, Bento M. Amorim e Wenzel Kahlhofer, grande número de senhoras e senhoritas associadas, teve lugar á inauguração da nova sede da referida cooperativa. Abrindo a sessão, o sr. Alfredo Furiatti, presidente da progressista organização ferroviária, pronunciou o seguinte discurso:

Quando, em primeiro de Maio de 1936, tomámos pósse dos mais altos cargos administrativos desta Cooperativa, depois de termos militado na vanguarda do pequeno mas poderoso grupo que a havia fundado, em 18 de dezembro de 1932, e termos ocupado cargo de confiança em sua primeira Diretoria, sob a Presidência do sr. Leandro Soares Machado, um dos seus mais acerrimos defensores, vos dissemos, entre outras cousas, o que pretendiamos realizar, confirmando assim o programa anteriormente elaborado e submetido à vossa apreciação, e acrescentamos:

— Ao assumirmos esta direção, assumimos, "ipso fácto", o compromisso, para nós sagrado e honroso, de bem trabalharmos para o progresso constante, solido e crescente, de tão util quão indispensável sociedade de amparo coletivo, seguindo, assim, em linhas gerais, os passos daqueles que nos antecenderam e que hoje, concientes do dever cumprido e da etapa vencida com galhardia, deixam a referida direção, sobejamente orgulhosos e honrados com o proveitoso trabalho que indiscutivelmente aqui realizaram, desde a fundação desta sociedade, porque na verdade, foi êle um trabalho arduo e que sempre visou o desenvolvimento desta organização".

E afirmavámos ainda:

— Bem sabeis que aqui não nos move qualquer interesse subalterno ou a satisfação de uma vaidade ou interesse pessoal, mas única e exclusivamente o desenrolar, progressivo e ininterrupto daquilo que constitue a Cooperativa dos Ferroviários Catarinenses, pelo cumprimento integral dos seus estatutos.

Para assim finalizarmos:

— Ao findar, eu quero, em nome dos meus colegas de Diretoria, lançar tambem o nosso veemente e sincero apêlo, para que hoje e sempre nos mostremos dignos das nossas Instituições Nacionais, cujo sagrado lêma de "Ordem e Progresso" deverá brilhar sempre, como farol a nos conduzir a bom porto; que o nosso mais decidido apoio seja dado, a qualquer hora, tempo e lugar, aos ilustres Governadores da República e do Estado, nas pessoas dos exmos. srs. drs. Getúlio Vargas e Nerêu Ramos e à alta administração da Rêde, porque, cooperativismo é cooperação constante, eficaz e honesta entre todos os que se propõem a pratica-la, não só entre si, para a garantia do futuro e bem estar coletivo, com tambem com os homens que nos governam e com os chefes que nos dirigem.

Hoje, decorridos 4 anos, a vós entregamos mais êste conjunto de obras que se completam e se justificam por si sós; podereis, com absoluta segurança, aquilatar da extensão e sinceridade dos nossos propósitos daquela época, porquanto ireis inaugurar, imediatamente, as seguintes instalações e melhoramentos:

1 — o edificio social, onde nos encontramos e onde estão sendo instalados condignamente todos os serviços do Departamento de Consumo e outros similares;

2) — todos os serviços de administração;

3) — bibliotéca com electrola para os lazeres e instrução de associados;

4) — os serviços de fiscalização social;

5) — os serviços de fiscalização da Rêde e, oportunamente, assim que o Govêrno determinar, os do Ministério da Agricultura;

6) — tipografia e boletim mensal informativo, para distribuição interna (Toiose);

7) — escolas de realfabetização, ensino teórico profissional e música;

8) — pavilhão para depósito de inflamaveis;

9) — pavilhão para os Departamentos de Produção e de Ensino, e onde serão instalados imediatamente: açougue, torrefação de café, sapataria, escola profissional feminina e garages (para caminhões), automóvel e carro ambulância;

10) — no pavilhão do Departamento de Saúde Beatriz Ramos, já inaugurado anteriormente, seus serviços: médico, farmacêutico e dentario, estão sendo melhorados e ampliados diariamente. Assim é que, ao lado dos aparelhos já adquiridos e instalados, outros virão muito em breve, inclusive os destinados à instalação de secções especializadas, com laboratorios de analises, etc.

— Dentro de alguns momentos tambem faremos inaugurar, neste salão, a fotografia de s. excia. o exmo. sr. dr. Getúlio Vargas. Ao prestarmos esta homenagem pública ao fundador do regimen — homenagem extensiva ao exmo. sr. dr. Nerêu Ramos, dignissimo Interventor Federal no Estado e ás altas autoridades da Rêde, na pessoa de seu ilustre e muito digno Superintendente, o exmo. sr. coronel Dorival de Brito e Silva, não só confirmamos aquelas nossas palavras proferidas em 1º de Maio de 1936, a que acima nos referimos, como efetivamente as reiteramos.

Antes de encerrarmos, porem, o que tinhamos a dizer, cumpre-nos informar que, dentro de poucos dias, como vos dirá com mais detalhes o sr. dr. Ovande do Amaral, médico-chefe do Departamento de Saúde Beatriz Ramos, iniciaremos a construção de um novo pavilhão, possivelmente com 4 pavimentos, para nele alojarmos o Pronto-Socorro e Maternidade Darci Vargas, com todo o aparelhamento moderno, que nos for possível adquirir, inclusive carro ambulância, para trafegar na Linha São Francisco — si para tanto obtivermos a devida licença do sr. Superintendente da Rêde — e automóvel comum, para os serviços locais, do referido Departamento. Ao mesmo tempo tambem iniciaremos a construção dos prédios necessários para a instalação de uma granja — modelo, destinada a fornecer àquele Pronto-Socorro, não só leite e verduras como frutas, aves, ovos, etc.

No entanto, para que possamos iniciar decididamente tão vasto quão complexo programa de trabalho, é necessário que todos os ferroviários da linha São Francisco nos prestam o seu valioso e indispensável apoio, como até aqui têm feito, inscrevendo-se, sem exceção alguma, associados desta Cooperativa, para que assim tambem possamos fazer nossa a magnifica divisa do cooperativismo: — UM POR TODOS E TODOS POR UM.

E é êste tambem o mais fervoroso apelo que lhes faço, extensivo ao exmo. sr. dr. Nerêu Ramos, a quem pedimos, assim como ao exmo. sr. Cel. Superintendente da Rêde, que nos continuem prestando o concurso moral de suas simpatias pela obra que estamos realizando; aos senhores associados e demais autoridades ferroviárias pedimos igualmente que nos continuem prestigiando, amparando e tudo facilitando, dentro do justo e do razoável. Em compensação, prometemos a todos, com a maior sinceridade, uma maior soma de trabalhos e de realizações, porque acreditamos que o verdadeiro cooperativismo é capaz de fazer o que todos desejamos, para o desenvolvimento continuo, crescente da nossa coletividade nacional; a distribuição equitativa das riquezas e dos valores, através das coletividades".

Inauguração do retrato do Presidente Vargas

Na ampla sala de sessões da sede da Cooperativa dos Ferroviários foi inaugurado, em seguida, o retrato do sr. Presidente Getúlio Vargas. A convite do sr. Alfredo Furiatti, o sr. gal. Ari Pires puxou a fita, fazendo correr a Bandeira Nacional que encobria o retrato. Ouviram-se, então, entusiásticos e prologandos aplausos da enorme assistência.

Após essa solenidade o dr. Ovande do Amaral, médico do Departamento Médico "D. Beatriz Pederneiras Ramos", leu o discurso seguinte:

"É-me grato o cumprimento do dever de vos falar, porque é sempre grato e honroso cumpri-lo.

Designado pelo sr. Diretor-Presidente desta Cooperativa, venho expor um pouco de nossa vida, referente a Assistência Médica, sôbre o passado, sôbre o presente e sôbre os nossos anceios!

Dia festivo é o de hoje, àquêles que labutam na grande organização que é a Cooperativa dos Ferroviários Catarinenses.

Dia festivo, repito, a todos nós que com o pouco de nossos esfórços, nos houvemos sempre, por facilitar a obtenção desta chegada triunfante, de vitória em vitória, a um ponto já notável da méta que almejáramos.

Procedemos dentro da sabedoria de Aristóteles, porque evoluimos "NA DIVISÃO DOS OFÍCIOS E NA COORDENAÇÃO DOS ESFORÇOS".

Trabalhando nos mais diferentes setores da atividade humana, todos contribuimos um pouco à ampliação dêste cooperativismo paradigma.

Os que, como eu, conheceram esta Instituição em seus primórdios, quando não passava da "Associação Beneficente dos Empregados da Linha São Francisco", mal orientada e decadente, se a compararem com a presente organização, já evoluida, quer pelas atuais orientações governamentais, quer pela clarividência dos seus administradores, verão, — que ha utopias que se realizam, — que o abstrato e o metafisico se concretizam e se positivam pelo esfôrço e pela tenacidade.

A tarefa de Assistência Médica, srs., teve em mim, depois do dr. Pereira da Cunha, que com a saúde alquebrada abandonára o seu pôsto, a primeira sentinela da saúde contra a doença.

Em fevereiro de 1924 me foi oferecido o cargo de médico da extinta Associação, e neste cargo, dentro do meu profissionalismo, é que venho cooperando.

Si ambicioso eu fôra, não acederia ao insistente convite que me fizeram Alfredo Ferreira e José Pereira Pita, dois dos muitos precursores da meritória obra que se nos depara.

Caracterizava o serviço médico dêsse tempo o seguinte: — grandes responsabilidades, e mais ainda, que a função era pouco sedutora à ambição humana, devido a um grande antagonismo: muito trabalho, remuneração ínfima. — Contudo acedí a tal convite.

De que então dispunha a Cooperativa, senhores, concernente ao serviço médico? — Quasi que única e exclusivamente da doença!

Ás dificientes aparelhagens que compunham o patrimônio profissional da Cooperativa, ocupadas pelo médico no contínuo labutar contra a patogenia, eu sempre aliára as minhas como que para preencher possiveis lacunas.

Existia outróra, apenasmente uma farmácia mal instalada em Mafra, num dos cantos do velho prédio, com um único farmacêutico sem auxiliares e cujo nome quero mencionar: o sr. Protogenes Vieira, atual gerente da firma Stamm, em Mafra.

Então, além de atendermos o serviço da séde, eramos obrigados atender a tudo que proviesse da linha. — Como material médico possuiamos unicamente seringas de injeção.

Depois, com o movimento revolucionário de 30, eu me vi inopinadamente demitido do cargo que exercia pelo "enorme crime" de

CONTINU'A

Acervo: Biblioteca Pública SC - Hemeroteca Digital Catarinense

A ZETA INDICA

SCHWEIDSON

Ex-as... ...ologia dos hospitais da Gam-
Fundad... ...Francisco de Assis do Rio
Janeiro. E-in... Pediatria da Policlínica de
afogo.
PECIALISTA E SENHORAS E CREANÇAS
...tamento moder... ...o aparelho genito-urinário da
...lher. — Distur... ...exual feminina. — Tratamento
...sitivo na sinfec... — Parametrites — Anexites
Clínica Pediatri... ...ntil. — Regimens alimentares.
DIATERMIA ...RA-VIOLETA E INFRA-
...ERMELHOS
...SULTÓRIO
...e Schmidt, 39 Sobrado
Consul... ...10 ás 12 e das 14 ás 17 horas
...RIANÓPOLIS

Dr. ...guel Boabaid
Clinica ...eral -- Vias Urinárias
ESPECIALISTA
...moléstias ...ro-pulmonares—(bronquite, asma, tubercu-
...se etc.) COULTORIO: RUA TRAJANO, 33—Altos do
predio de funciona H. Sonsini—Fone 1595.
...AS 2 A'S 4 HORAS
...DENCIA: RUA JOAO PINTO, 1 — Sobrado —
Fone 1214

...aquim
...eira
...s
...de todas as mo-
...—Clinica Geral
...REIMAGEM PARA
...ECALIDADE
...Pinto, 7-Sob.
...1156
...vira 57 — Fone
...1
26—P

...G.
...letti
...GADO
...Praça 15 de
...3, 1º andar —
...Café Bubi)

...Remigio
...- MEDICA
...internas, de
...e Crianças em
...Geral
...SULTORIO:
...e Schmidt—Edifi-
...Neto—Fone 1592
...14 ás 17 horas.
...SIDENCIA:
...ercilio Luz, 186
...hone: 1392—
...a chamados

...derbal R.
...Silva
...ADVOGADO
...Schmidt 34 — Fone

...ÃO DE MOURA
...ERRO
...VOGADO
...a Neto. App. Nº 5
...NE, 1548

SOCIEDADE COOPERATIVA DE RESPONSABILIDADE LIMITADA

BANCO DE CRÉDITO POPULAR E AGRICOLA DE SANTA CATARINA
—(o)—
Primeiro Banco fundado em Santa Catarina

Fundado em 26 de maio de 1927

Empréstimos descontos cobranças

DEPÓSITOS
á vista, aviso prévio, limitada, prazo fixo
Rua Trajano, 16

EDIFICIO PROPRIO

Dr. Ricardo Gottsmann

Ex-chefe da clinica do Hospital de Nurnberg, (Professor Indórg Burkhardt e Professor Erwin Kreuter)

Especialista em cirurgia geral

alta cirurgia, ginaecologia, (doenças das senhoras) e partos, cirurgia do sistema nervoso e operações de plastica.

CONSULTORIO—Rua Trajano n. 18 das 10 ás 12 e das 15 ás 16 1|2 horas

TELEF. 1.285

RESIDENCIA--Rua Esteves Junior n. 26.

TELEF. 1.131

...GIÃO DENTISTA MOENNICH
...LORIANÓPOLIS — Rua Felipe Schmidt
...cio Amelia Neto — SOBRADO. SALA N. 1
...ICA-CIRURGICA E PROTHESE DA BOCCA
...amento recentemente adquirido, com todos os
...aperfeiçoamentos da technica moderna
...DIATHERMIA — ALTA FREQUENCIA
ESPECILIADADE
...de Ouro, ou de Platan, SEM COROAS, para imitar os
...rais. Dentaduras Anatomicas, sistema alemão que per-
...a imitação absoluta da dentadura natural. — Denta-
...M Abobada Palatina. — Dentaduras parciais, á base
...ppo inoxidavel. — Extração INDOLOR do nervo, sem
...o da côr do dente. — Branqueamento dos dentes. —
...ção secundária). — Electo Coagulação. — Resecções
... Reimplantação e Implantação .— Therapia da Pa-
...yorrhéa). — Cirurgia radical segundo o Prof.
...erlim.
...ULTAS DAS 9 ÁS 11 E DAS 3 ÁS 6 HORAS
... e sextas-feiras, consultas nocturnas das 8 ás 9,30
...SABADOS DE TARDE NÃO HÁ CONSULTAS
-- HO...S MARCADAS —

Julho
20
Sabado

Foi entregue em ITAJAI' o premio maior a felizarda Lidia Rosa Lessa possuidora da caderneta, numero 14.534. No sorteio de 18 de julho de Rs. 6:100$

Agosto
5
2a. feira

Realiza-se mais um SORTEIO na acreditada e popular **Credito Mutuo Predial**, com premios em mercadorias no valor de Rs. **6:100$000** e muitos premios menores.

Companhia Nacional de Navegação Costeira

Movimento Maritimo-Porto Florianopolis

Serviços de Passageiros e de Cargas

Fretes de cargueiro:

Para o Norte	Para o Sul
O Paquete ITAQUERA sairá a [redacted] de corrente para Paranaguá, Antonina, Santos, Rio de Janeiro, Vitória, Baía, Maceió, Recife e Cabedelo	O Paquete ITASSUCE a sairá 7 do corrente para: o sul Imbituba Rio Grande Pelotas e Porto Alegre

Cargas e passageiros para os demais portos sujeitos a baldeação no Rio de Janeiro.

Aviso Recebe-se cargas e encomendas até a vespera das saídas dos paquetes e emite-se passagens nos dias das saídas dos mesmos, á vista do atestado de vacina, sela do com Rs. 1$200 Federais. A bagagem de porão deverá se entregue, nos Armazens da Companhia, na vespera das saidas ate as 16 horas para ser conduzida, gratuitamente para bordo em embarcações especiais.

ESCRITORIO—PRAÇA 15 DE NOVEMBRO, 22 SOB. (FONE 1250)
ARMAZENS—CAIS BADARÓ N. 3—(FONE 1666)—END. TELEG. COSTEIRA

Para mais informações com o Agente
CELSO RAMOS

A CAPITAL

Rua Conselheiro Mafra n. 8—Florianopolis

Noticiarios em lingua portuguêsa

Estação: DJP — Berlim.
Onda: 25,31 m, 11 855 k'clos.
Hora: 20 a 20|15 — hora local.
Hora: 22 a 22|15 — hora local.
2 noticiarios de ultima hora diariamente.

FRACOS E ANEMICOS!
TOMEM:
VINHO CREOSOTADO
De João da Silva Silveira
O MELHOR TONICO!

Combate as: Tosses, Bronchites, Catharros Pulmonares, Dôr nas costas e no peito

Não confundir — Peçam só
VINHO CREOSOTADO

ACACIO MOREIRA
ADVOGADO
Consultas e pareceres.
Ações Civeis e Comerciais
VISCONDE DE OURO PRETO, 70.
FONE: 1277. — 017—30-9

Dr. OTACILIO de ARAUJO
DENTISTA E RADIOLOGISTA
FORMADO PELA FACULDADE DE ODONT. DO RIO DE JANEIRO—SERVIÇOS PROTETICOS PELOS METODOS MODERNOS.—TRATAMENTO QUIMICO E CIRURGICO DAS INFECÇÕES BUCO-DENTARIAS —FISIOTERAPIA.
Ex assistente do Prof. FRANÇA do Rio de Janeiro
Praça 15 de Novembro, 10- F. 1447
DIARIAMENTE DAS 7,30 ás 18 HORAS

DR. LICIO PORTES
— MEDICO —
DOENÇAS NERVOSAS E MENTAIS
CLINICA MEDICA:—*Coração, Estomago e Pulmões*
CONSULTORIO — RUA 15 DE NOVEMBRO N. 1392 SALA, 5—RESIDENCIA: SALA, 12
BLUMENAU

DR. YLMAR CORREA
MEDICO - PARTEIRO
CONSULTORIO: Rua Tiradentes, 9. Fone 1532.
Residencia: Rua Alves de Brito, 94
ATENDE CHAMADOS A' NOITE

Acervo: Biblioteca Pública SC - Hemeroteca Digital Catarinense

Cimento Nacional

Em sacos de papel 42 1|2 kg.

erro para ferreiro, em barras de 12 metros

Ferro em geral para construções

Maquinas de escrever, portateis e para escritorios

"CONTINENTAL"

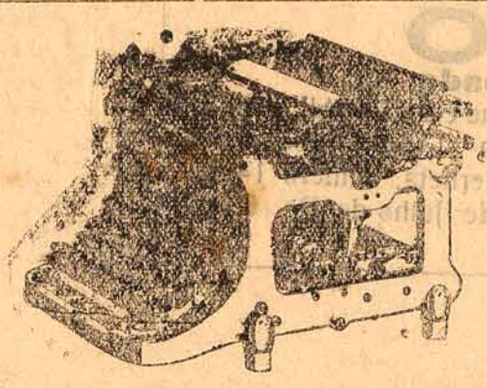

Stock permnente de todos os tamanhos de 28 a 65 cms. de comprimento

Maquinas em

Para beneficiar m

Tornos - Maquinas de furar - ra ferro - Maqninas de

Maquinario Agric

ARADOS, GRADES, DESNATADEIRAS, BATEDEI DESCASCADORAS PARA CAFE' E ARROZ, MOINHOS PARA TODOS OS FINS

MOTORES E DINAMOS ELE'TRICOS, FIOS, CABOS, LADORES, MATERIAL PARA INSTALAÇOES

CARLOS HOEPCKE S.A

MATRIZ: FLORIANOPOLIS

FILIAIS em: Blumenau - Cruzeiro do Sul - Joinvile - São Francisco - La guna - Lages - Mostruario em Tubarão

WILLY TOEPFER

CARPINTARIA

Rua Santos Dumont S|N. — Brusque — Telefone n. 46

Dispõe de maquinas e ESTUFAS modernas e acha-se em condições, de fornecer para todo o Estado, sob qualquer medida ou modelo:

--- Portas, vidraças, venezianas ou qualquer madeira beneficiada, como sejam: Soalho de canela e Perova, largo e estreito --- prançoes --- forro de pinho --- vigamento --- tacos de assoalho --- sarrafos de telhas e de tapagreta --- molduras de qualquer feitio como materiais para qualquer construção em madeira. --- Contratos em geral de qualquer estilo de casa

PREÇOS EXCEPCIONAIS

AUTO-CAMINHÕES PRO'PRIOS, PARA OS TRANSPORTES

EXPEDIENTE

REDAÇÃO E OFICINAS

R. CONSELHEIRO MAFRA, 31
FLORIANÓPOLIS—S. CATARINA

Redator-chefe — JOÃO DE FABRIS.
Redator-CASSIO DE ABREU
Chefe de Publicidade—JAPY FERNANDES.

Agentes-correspondentes em todas as localidades do Estado.

COLABORAÇÃO

O conceito expresso em artigo de colaboração, mesmo solicitado, não implica em responsabilidade ou endôsso por parte da Redação.

ASSINATURAS

ANUAL	60$000
SEMESTRAL	35$000
Só para a capital:	
MÊS	5$000

MERIDION

CIA. DE SEG. DE ACID. DO TRABA
E' A SEGURADORA DOS
Tipografos e auxiliare
deste jornal

AGENTE GERAL

ALDO LINHARES

Rua Trajano, 11—1·—Salas 1 e 2—Tel
FLORIANOPOLIS — SANTA CATARI

AVISO AO POVO CATARINE

Linha Direta Pôrto Alegre — Florianópolis

A EMPRESA JAFGHR, IRMÃOS, DE PORTO ALEGRE MUNICA A SUA DISTINTA FREGUEZIA QUE INAUGU A SUA LINHA DIRETA DE ONIBUS, DE PORTO ALEGRE ESTA CAPITAL

SAIDAS: de Florianópolis — terças e sábados,

de Araranguá — quartas, sábados e domingos.

Agente em Florianópolis — DAVI SILVA

DUNLOP

Pneus--Câmaras de Ar--Acessórios

A Marca Que Percorre o Mundo!

DISTRIBUIDORES:

MACHADO & CIA.

RUA JOÃO PINTO, 5

TELEFONE 1658—CAIXA POSTAL 37

FLORIANOPOLIS

Vende-se uma mobilia de imbuia para solteiro com poucos mêses de uso.

Cama, guarda-roupa com espelho bisoteria e mesa com tampo de vidro.

Uma mobilia de sala de visitas com 13 peças, toda estofada, um cofré a prova de fogo.

A tratar com Adalberto Sabino.

Vende-se UMA MAQUINA DE COSTURA MARCA SINGER.—VER E TRATAR A' RUA CONSELHEIRO MAFRA N. 43.—(andar terreo).

PENSÃO MUELLE

Rua Esteves Junior, 93—Fone, 1545 Flo polis—Otimos quartos para pensionistas jantes

GRANDE JARDIM — EXCELENTE CO

Diarias de 6$000 a 8$000

BANCO DO BRASIL

Capital	100.000:000$000
Fundo de reserva	250.746:100$000

EXECUTA TODAS AS OPERAÇÕES BANCARIAS

Agências e correspondentes em todo o país

AGENCIA LOCAL — RUA TRAJANO, N. 13

Abona, em conta corrente, os seguintes juros:

Dep. com juros (COMERCIAL SEM LIMITE)	2% a/a
Dep. limitados (limite de 50:000$)	3% a/a
Dep. populares (idem de 10:000$)	4% a/a
Dep. de aviso prévio (de quaisquer quantias com retiradas também de quaisquer importâncias).	
com aviso prévio de 30 dias	3,5% a/a
idem de 60 dias	4% a/a
idem de 90 dias	4,5% a/a
Depósitos a prazo—fixo	
por 6 meses	4% a/a
por 12 meses	5% a/a
Com renda mensal	4,5% a/a
Letras a premios	
por 6 meses	4% a/a
por 12 meses	5% a/a

Sujeito ao sêlo proporcional

Expediente das 10 ás 12 e das 14 ás 15 horas
AOS SABADOS: das 10 ás 11,30 horas
Endereço telegráfico — SATELLITE
TELEFONE N. 111

Telegramas: "Riggenbach"
Codes:
Bentley'
Tanner's Council
Mascotte 1. e 2. Ed.
Rudolf Mosse e Supl.
Ribeiro
ACME

Ernesto Riggenbach & Cia

EXPORTAÇÃO DE COUROS CRU CAFE' CERA MEL DE ABELHA, FA FUMOS, TAPLOCA

Agentes da The Caloric Co.—e AL
Caixa Postal 112 Fl
Rua Conselheiro Mafra N. 35 Sant
Telefone 1626

CIGARROS

SOLERTE

Estão abafando em Santa Catarina

CHEQUES...

de 1$000 á 1:000$000 em profusão

Maço 800 réis e **Produto Sudan**

EXPERIMENTEM...

CASA MISCELANE

A TURUNA DA ZONA

Nas suas novas instalações continúa vendendo sempre mais barato — Rua Trajano N. 12

Distribuidora dos aparelhos R. C. A. VICTOR — Venda de discos e valv

Acervo: Biblioteca Pública SC - Hemeroteca Digital Catarinense

HOJE NO ESTADIO ADOLFO KONDER,

o espetacular encontro entre as treinadas equipes dos tricolores e alvi-azues, sob a direção do arbitro Carlos de Campos Ramos [Leléco].

A GAZETA Florianopolis-1940

A Gazeta DESPORTIVA

Direção de Emidio Cardoso Junior

Francisco Martinelli

Uma vida e um exemplo de amor filial

(Maximo Martinelli)

CONCLUSAO

No escrinio das cosas que são queridas e sagradas á nossa família, com religioso carinho guardamos a correspondência do nosso Chico. Dentre ela uma carta ha, que nos mostra a grandeza da sua alma de eleição e como era imenso o seu amor filial. Armando e Emerentina Ferraz, esta, cuja memoria guardamos no coração e aquele, o nosso bom e querido amigo, mais tarde encheram a sua vida feliz com os desvelos e carinhos dispensados ao Chico, que se tornou, para eles, como se deles filho fosse. Eles trilharam conosco toda a dolora «Via cracis» por ocasião da tremenda catastrofe que se abateu sôbre nós naquela tragica madrugada de 3 de outubro de 1913. Numa tocante homenagem postuma ao nosso querido Chico fizeram imprimir um livro em que eram transcritas a sua fé de oficio, sua atuação na Escola Naval, crônicas que lhe foram dedicadas, etc. e, em lugar de honra, a carta citada, a qual, embóra longa, merece ser reproduzida porque nos mostra o que foi a luta que ele teve de sustentar para entrar no Escola Naval: «Rio de Janeiro, 24—3—10. Querida Mãe—Saúde e felicidade, é o que primeiro desejo. Até que afinal, depois de haver lutado muito, pude fazer e sair aprovado nos grandes e muito dificeis exames da algebra, geometria, aritimética, trigonometria e desenho, como sabe, fui aprovado. Sou aluno ouvinte. Agora vou lhe explicar o motivo porque, eu procurei ser ouvinte. Depois de ler bem a minha explicação verá que fiz muito bem e tive batante juizo. Quando eu aqui cheguei, fui logo reponder a chamada, e disseram-me juntamente com o Dr. Teofilo, que eu só tinha que fazer exame de Historia do Brasil, Matematica e Desenho. Fui para casa estudar Historia do Brasil depois, fiz exame e sai aprovado plenamente. Comecei então a estudar matematica. Um belo dia (não me recordo a data) o Jornal do Comercio, traz publicado um edital dizendo: «Francisco Martineli devia se apresentar na Escola». No outro dia tomo a lancha e vou para a Escola afim de saber o que queriam comigo. Imagine a senhora como não fiquei, quando eles me comunicaram que, tres dias depois, eu tinha que fazer exame de Historia Natural. Esta noticia me entristeceu muito e cheguei a chorar, mas, lembrei-me que a Senhora estava fazendo muito sacrificio por mim, e assim pois, era preciso que eu fosse aprovado. Comecei então a estudar essa materia com medo de ser reprovado. A' vezes eu não ia jantar, só para não perder uma hora de estudo. Enfim, depois de muito sofrer e estudar, fui fazer exame de Historia Natural e, felizmente, sai aprovado plenamente. Isto foi para mim uma grande alegria. Eramos 63 candidatos disputando somente 6 vagas!! Comecei então a estudar com todas as minhas forças, o custoso exame de matematica. Não imagina os sacrificios que eu chegava a fazer, para não perder uma hora de estudo! Enfim, começou o exame. A primeira turma era de 32, e a segunda de 31. Da primeira turma, isto é, da de 32 candidatos foram reprovados 24 3 aprovados plenamente, e 5 simplesmente. Dois dias depois, era chamada a segunda turma; isto é, os outros 31 que faltavam. Um dia vim á cidade, e lembrei-me de ir a um alfaite, saber o preço de todos os fardamentos prontos. Imagine a Senhora como eu fiquei, quando me disseram que custavam 500$000! 500$000 só os fardamento! Não se assuste, não se incomode, e continue a lêr a carta com toda a calma e atenção. Eu fui para casa muito aborrecido, lembrando-me que a Senhora talvez não pudesse dispôr dessa importancia. Ah! E' impossivel descrever o quanto sofri, o quanto chorei: cheguei ao ponto de desistir por completo da Escola e não ir mais para casa.

Mas... um raio de esperança me veio e fez com que eu continuasse a estudar. Foram examinados muitos da segunda turma e a maior parte saiu reprovada. Houve apenas dois aprovados plenamente e faltaram quatro dos quais um era eu! Leia o que segue, com muita atenção. Dois dias antes de eu entrar em exame, vi que não podia voltar para ai, porque a Escola se abria no dia 1' de Abril. Vi tambem que era necessário tirar plenamente para merecer um dos seis primeiros lugares. Comecei então a estudar fortemente até 3 e 4 horas da madrugada. Emfim depois de tanto estudar, eu sabia bem a materia para tirar a nota desejada. Neste exame só sairia aprovado quem soubesse; quem não soubesse, poderia ser filho até do presidente da República; eles reprovavam. Pois bem, não imagina o quanto eu sofri e chorei pensando nas despesas que a senhora tinha que fazer: 500$000 para os fardamentos, e 300$000 pelo menos, em camisas, ceroulas, meias, colarinhos, toalhas, lençóes, etc. etc., e que a senhora tinha que aprontar isto tudo para o dia 1' de Abril. Foi um verdadeiro martirio; eu sabia que a senhora podia talvez pedir esse dinheiro emprestado, mas lembrava-me ao mes- e mais tarde isso poderia prejudicar os seus ne-, depois de tanto sofrer, resolvi não fazer exame não entrar na Escola; porque eu não fazendo exame, não seria classificado, e não o sendo, a senhora não teria que fazer despesas. Ao mesmo tempo me lembrava que a senhora já tinha gasto comigo muito dinheiro e que era portanto preciso que eu fizesse exame; mas se eu fizesse exame saía aprovado plenamente porque estava preparado e saindo plenamente eu entraria para a Escola no dia 1' como aluno interno e a senhora teria que gastar muito, além do enxoval, o dinheiro para a matrícula... Resolvi então não fazer exame, mas uma voz interna me ordenava que o fizesse para lhe dar alegria; enfim eu não sabia o que resolver... Chegou o dia do exame, e eu chorando levantei-me e fui para a Escola com tenção de sair reprovado. Na lancha porém tive um pensamento feliz. Cheguei á Escola fui perguntar o que era necessario para ser ouvinte. O secretario me disse, que, depois de fazer o exame de matematica e de desenho, se não saisse aprovado plenamente, te-lo-ia que ser simplesmente para poder ser ouvinte. Então perguntei se era muito dificil conseguir ser ouvinte. O secretario respondeu-me que era preciso muitissima proteção do Ministro, porque os ouvintes têm as mesmas regalias que os outros gastando apenas a quinta parte. Depois de saber tudo isso resolvi fazer exame e responder somente o necessario para sair aprovado simplesmente, e felizmente, na minha turma, fui eu aprovado simplesmente, além de um outro rapaz e outros dois reprovados».

Continúa

COM VISTAS AO LELE'CO

Vamos ter hoje amigo juiz, uma partida de futebol de suma importartancia para o campeonato da cidade. Ninguem ignora, embora não se tivesse noticiado, os incidentes havidos ultimamente entre jogadores mal educados e impetuosos e os nossos arbitros. Precisamos opor uma resistencia eficaz para deixar na cêrca, os elementos que intencionalmente desejam a anarquia esportiva. Precisamos reagir, mas a reação deve ser bem pensada p ra que não se atinja pessoas as vezes inocentes. O jogo de hoje, dada a sua grande importancia, pode gerar um daqueles inconvenientes. Mas, devemos e podemos evitar. Evitaremos as reclamações, atitudes preliminares ao desafôro, punindo sempre com honestidade. Ver, certificar-se plenamente, da intenção culposa do jogador antes de puni-lo. Ser justo. Justo na estensão do vocabulo, sem indicisões. Ser imparcial. Uma imparcialidade que veja sobre tudo a superioridade de uma equipe sobre a sua adversaria. Isenção absoluta de ânimo. Nobresa de atitude, firmesa nas suas decisões, impondo aos jogadores o respeito e a estima. Não vão nestas ligeiras linhas qualquer intenção de critica ou de desaprovação ao bom amigo e otimo arbitro que sabe ser Leléco, vão apenas, os votos de quem gosta do futebol, de quem se dilicia com uma partida bem jogada e sem incidentes. Vão aqui, os desejos da totalidade dos assistentes, que desejam apreciar e aplaudir, um futebol limpo e bom.

PERFIS

Quem é?

Muito fidalgo é o «mister»
O vice-rei, bom sujeito,
Chegaram atè a dizer:
Ele vai ser o Prefeito.

Benedito de regresso ao Brasil

RIO, 3 — Benedito Menezes, figura muito conhecida, pois atuou primeiramente em PORTO ALEGTE e, posteriormente foi um dos primeiros jogadores brasileiros a abraçar o profissionalismo italiano, está de regresso a esta capital, onde chegou pelo ALMIRANTE ALEXANDRINO.

O HOMEM DAS SETE POSIÇÕES como era conhecido aqui, quando jogava pelo BOTAFOGO e FLUMINENSE, é o primeiro plaier sul-americano que regressa em consequencia da guerra, pois a grande maioria dos contratados pelos clubes italianos não conseguiu sair do velho mundo, depois da entrada da Italia na guerra.

Padronizados os vencimentos dos cracks requisitados

RIO, 3 — Tal como já fizera por ocasião, do campeonate do mundo e dos jogos da COPA ROCA e RIO BRANCO, a C. B. D. padronizará os vencimentos dos jogadores convocados pela Federação Brasileira de Foot-Ball para constituirem o scrath que defenderá o Brasil no proximo sul-americano, na Bolivia. Cada jogador requisitado terá seu vencimento fixado em 600$000. Todos os plaiers de nossa delegação foram, tambem, segurados pela C. B. D. contra acidentes, de fórma a receber, em caso de inutilização para a pratica do foot-ball a importancia de trinta contos.

A Capital, Casa Salum e Joalheria Grillo, instituem premios, por intermedio de A Gazeta Esportiva, para o jôgo de hoje

Por intermedio deste jornal, os conceituados estabelecimentos comerciais: CA APITAL, JORGE SALUM e JOALHERIA GRILLO tiveram a gentileza de oferecer premios para o sensacional embate de hoje, a tarde, entre os valorosos teams do AVAI' e do ATLETICO, cujo resultado muito influirá na conquista do titulo de campeão do futeból de Florianopolis do corrente ano.

Os referidos premios estão, assim, distribuidos:

CASA SALUM—1|2 duzia de meias de sêda para o player que marcar o goal da vitoria.

JOALHERIA GRILLO—rica medalha de prata para o jogador que abrir o score da tarde.

A CAPITAL—belissima gravata ao player que empatar pela primeira vez, a peleja. Caso isso não se verifique, será a mesma oferecida ao melhor jogador em campo.

O SALÃO RECORD oferecerá uma taça

O preferido Salão Record, á praça 15, de proprieade do distinto conterraneo sr. Osvaldo Goulart, instituiu belissima taça para ser oferecida ao clube de futebol mais simpatico.

Esse concurso será encerrado no dia 30 de setembro, e a votação se procederá por coupons que serão distribuidos, gratuitamente, aos seus freguezes.

Entregue a medalha "Emidio Cardoso Junior"

A direção deste jornal, no jôgo entre AVAI e FIGUEIRENSE, instituiu béla medalha de prata para o jogador que marcasse o goal da vitoria.

A êsse premio foi dado o nome de EMIDIO CARDOSO JUNIOR, como homenagem ao abnegado esportista e inteligente diretor esportivo de A GAZETA.

Ontem, procedeu-se a entrega do referido premio que coube ao valoroso player avaiano Saul Amorim.

A excursão do Interventor

Continuação

haver militado como um de seus humildes adéptos. — A revolução citada, que julgo ter sido de decisiva modificação em nossos costumes, é o formidavel regimen que óra está imposto em nossa Pátria.

Com o progresso que foi imprimindo à Cooperativa dos Ferroviários Catarinense, pela sua atual direção, fundou-se o Departamento de Saúde "Beatriz Ramos", que tem como seu diretor o sr. Antônio Baggio e Chefe do Serviço Médico o mais antigo de seus facultativos.

O departamento em aprêço, ha pouco iniciado, possue hoje: Farmácia em Mafra, em prédio próprio, com residência do farmacêutico-Chefe (o sr. Arnaldo Virmond nosso antigo e operoso colaborador) dois consultórios médicos na séde, pequeno laboratório; aparelhos de raio ultra-violeta e diatermia; material cirúrgico; ambulatório infantil, três médicos na sede (inclusive o Chefe), três médicos ao longo da linha; farmacêutico e auxiliares na sede; farmácia em Hansa, com farmacêutico e auxiliar.

Além disso, mantem contrato com o Hospital Bom Jesus para a hospitalização dos seus associados até o máximo de 30 dias — GRATUITAMENTE.

Mantem contrato com a Maternidade de Rio Negro, para favorecer as parturientes espôsas de associados; mantem assistência dentaria infantil aos filhos dos associados.

Fornece todos os medicamentos manipulados gratuitamente, quer na sede, quer ao longo da linha fornece transporte em automóvel próprio, a médicos, doentes, enfermeiras, etc.

O número das receitas aviadas no periodo de janeiro a junho do corrente ano, conforme dados estatísticos eleva-se a: na sede, 4.995, Farmácia de Hansa, 990 e nas farmácias de São Francisco, Joinvile e Canoinhas, com as quais a Cooperativa mantem contrato, a: 452, num total aproximado de 5.000 consultas.

Já vos falei um pouco do passado e do presente, cumpre-me dizer ainda dos nossos anceios!

Como inicio da obra hospitalar que desejamos construir, lançaremos breve a pedra fundamental de um PRONTO SOCORRO E MATERNIDADE que se denominará — DARCI VARGAS.

Como justa homenagem ao altruismo das filantropicas damas brasileiras Darcí Vargas e Beatriz Ramos, virtuosas espôsas que estendem suas atividades, tão bem cumpridas em seus lares, aos que sofrem, aos que choram e aos que padecem! — a Cooperativa dos Ferroviários Catarinenses quer perpetuar-lhes os nomes, nas lápides de suas obras de assistência social.

O pavilhão que tencionamos erigir deverá contar: com um pronto socorro e maternidade; aparelhagem completa e Raio X; assistência pré-natal; puericultura, escola maternal, etc.

Para a concretização das nossas esperanças, meus senhores, mistér se faz que dirijamos um apêlo ao Estado, aqui representado nas pessoas dos exmos. srs. dr. Nerêu Ramo e Cel. Durival Britto, ambas possuidoras da confiança direta do Presidente da República.

Nesse momento de pedir, Interventor Nerêu Ramos, eu vos quero lembrar que não é a primeira vês que vos dirijo a palavra, porque já vos falei um dia em praça pública, na noite do atual regimem, antes mesmo que alvorecesse ...

Bendigo, não vos lisongeio, a hora em que o exmo. sr. dr. Getúlio Vargas vos nomeou Interventor Federal no Estado de Santa Catarina.

O vosso govêrno, dr. Nerêu, grande quanto à administração político-economica é maior ainda no que diz respeito à assistência social. — Seria um verdadeiro nunca findar, si eu tentasse enumerar o quanto fizestes pela saúde e pela eugenía, do povo brasileiro.

Em se criando hospitais e se tornando os homens física e fisiologicamente sãos reside tambem o segredo da creação de morais sadias. — Diga por mim a conhecida máxima de Juvenal: — "Mens sana in corpore sano". — Vós sois portanto dr. Nerêu, na verdadeira acepção um digno depositário da confiança do Govêrno Federal.

Proficuas administrações as do dr. Nerêu Ramos e do cel. Durival de Britto e Silva, por certo aliar-se-ão à nossa causa, interferindo junto ao Ministério da Viação para que obtenhamos o terreno contíguo à farmácia da Cooperativa, pois nele queremos erigir o estabelecimento hospitalar já mencionado.

Sou certo de que o Estado Brasileiro prestará êsse apóio à nossa Cooperativa.

Finalizando eu vos direi, senhores, que o dr. Miguel Pereira, médico ilustre e professor notavel, disse um dia em arroubo oratório a frase seguinte: — "O Brasil é um vasto hospital". — A dolorosa verdade que fôra expendida pelo grande cientista, aos poucos vai perdendo a sua razão de ser, — e perderá totalmente.

Tão triste profecia não se verificará entre nós. — Já podemos dizer: " O BRASIL ESTÁ DEIXANDO AOS POUCOS DE SER UM VASTO HOSPITAL PORQUE CONSTRÓE HOSPITAIS".

— O sr. Leandro Machado, em nome da Cooperativa, agradeceu a

Continua na 6a. pagina

Acervo: Biblioteca Pública SC - Hemeroteca Digital Catarinense

Grandiosos empreendimentos do governo Nerêu Ramos

Pelo govêrno do Estado foi contratada, com os competentes e acatados engenheiros drs. Remo e Ormano Corsini, a construção, em concreto, de pontes em Camboriú e Itapema, na estrada geral.

CARTAZES DO DIA

CINES COROADOS
Real Circuito Cinematografico Ltda.
Fone 1.587

HOJE — DOMINGO — HOJE
NO CINE REX
Vesperais Elegantes
A'S 2 e 4 HORAS

D.F.B. — Complemento nacional com as ultimas reportagens de país.

O MUNDO CANTA — Schort musical.

As aventuras de Gulliver
O astro mais novo de Hollywood nas suas mais recentes aventuras pelo mundo dos anões. Vinde ver como ele gostou de viver no meio daqueles minusculos seres humanos que tanto o divertiram. Inteiramente colorido este desenho de longa metragem apresenta cenas lindissimas. Uma obra prima no genero e que vos agradará... GULLIVER e mais o Reino de LILLIPUT e sua gente pequenissima.

Preço:—2$500.
CREANÇAS 2$000

A'S 6,30—8,30 HORAS.

D.F.B. — Complemento nacional com panoramas de nossa grande Patria...

O MUNDO CANTA — Schort musical.

NOTICIAS DO DIA — As mais sensacionais reportagens de guerra o Jornal Metro, apresenta a entrada da Italia na guerra.

As Aventuras de Gulliver
Primoroso desenho de longa metragem, todo colorido. Romance, emoção, guerra, musica, espionagem e alegria na encantadora historia que nos conta as proezas de GULLIVER na terra dos anões. Uma produção especial de MAX FLEISCHER.

PREÇO UNICO 2$500

NO IMPERIAL
Grandiosa Vesperal
A'S 13,30 HORAS

D.F.B.—Novidades do Brasil.

VOZ DO MUNDO—Com as ultimas noticias da guerra, que sacode a Europa.

SCHORT MUSICAL—Lindo efeito neste momento musical.

VOZ DO MUNDO—Outro Jornal Paramount com reportagens da guerra.

Policial entre Bandidos
RAY TAYLOL com sua turma divertem nesta ação valorosa e tremenda de sensação. Uma pelicula de alta movimentação.

Preço—1$500.

A'S 7 e 9 HORAS

As Aventuras de Gulliver
O encantamento de uma tarde feliz vendo e ouvindo GULLIVER das suas aventuras pelo reino mais bonito do mundo. O desenho mais bem acabado e mais completo até hoje feito no cinema.

PREÇO — 2$500—2$000

"Visões do Internato"

Dirigido pelo inteligente jovem conterrâneo Teodócio M. Aterino, aplicado estudante em Curitiba, recebemos o décimo número do bem feito jornal "Visões do Internato", orgão dos alunos do Internato do Ginásio Paranaense.

A GAZETA

Diretor-Proprietario JAIRO CALLADO

Florianopolis, 4 de Agosto de 1940

O MILAGRE DO CINEMA!!

"AS AVENTURAS DE Gulliver"

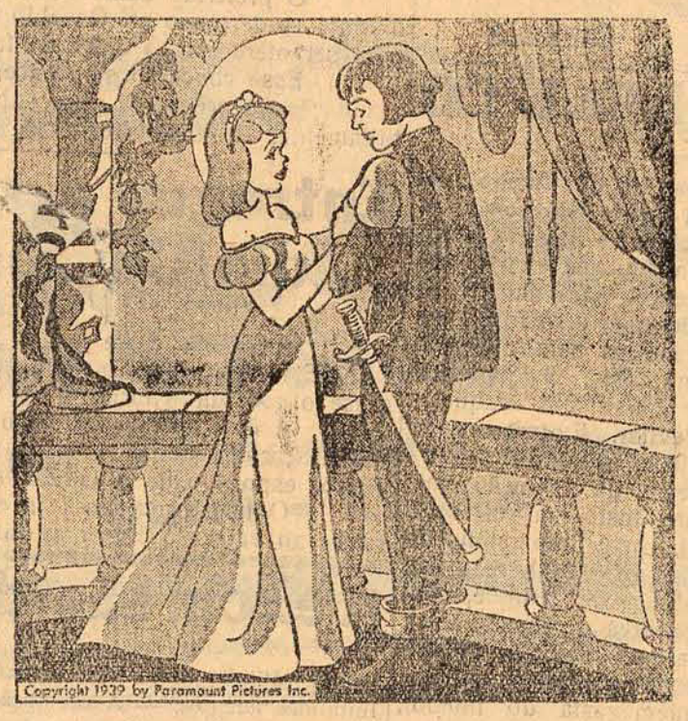

Os Principes no Reino de Liliput se amam e se desejam como no reino de gente grande...
E ali GULLIVER os foi encontrar num doce romance, e na sua mais sensacional aventura... Não percam esta joia colorida hoje nos CINES COROADOS...

Aviões alemães lançam panfletos

RIO—2—De Londres, (A.P., ag. n. americana Os aeroplanos lemães fizeram um raid para lançar panfletis sôbre um porto da costa sul, durante a última noite, lançando aos milhares reproduções do discurso pronunciado pelo sr. Adolf Hitler, perante o Reichstag, em julho último. Neste discurso, Hitler, conforme se sabe, fazia um "apelo á razão" para que a Inglaterra se rendesse.

Novas alterações no govêrno rumeno

RIO—2—De Bucarest, A.P., ag. n. americana—Noticias de Bucarest informam que está iminente a formação de um novo govêrno de coligação na Rumania, afim de que se possa estudar as exigencias territoriais hungaras e bulgaras sobre a Rumaxia. Os círculos diplomáticos dizem tambem que a mudança no govêrno rumeno incluirá os representrntes camponêses e os "guardas de ferro".

W TOME
agner Boonekamp o melhor aperitivo

Espiões

RIO—2—De Londres, A.P., ag. n. americana—Tryer Kent, ex-continuo da Embaixada dos EE. UU., cuja prisão foi anunciada em primeiro de junho foi formalmente acusado de praticar "átos secretos" na estação de policia de Bow Street.

Com ele foi acusada uma mulher identificada como sendo Ana Wolkoff. Conforme se diz por aqui, a mulher é uma russa de rara beleza.

A excursão

Conclusão

presença, á solenidade que se estava realizando, das altas autoridades, senhoras, senhoritas e associados.

— Passada a presidência da sessão ao sr. Interventor Nerêu Ramos, êste, em aplaudida oração, se congratulou com os ferroviários da Rêde Viação Paraná-Sta. Catarina pelas realizações da Cooperativa e pelo acerto da inauguração, na sede da mesma, do retrato do presidente Getúlio Vargas, pronunciando, ao finalizar, as seguintes palavras: — "A homenagem prestada ao Presidente Getúlio Vargas, além de ser um ato de justiça é um ato de fé e de confiança".

— Servida aos presentes uma taça de champanhe, com finos biscoitos, os srs. Interventor e gal. Arí Pires percorreram todas as instalações da sede da cooperativa.

— Durante as solenidades tocou uma secção da banda de música da Fôrça Policial do Estado do Paraná.

Os responsaveis

VICHY, 2 (A. N. Brasil) — Está marcado o dia 8 do corrente para a instalação da Côrte Suprema de Justiça que vai julgar os crimes contra a França, principalmente dos elementos considerados responsaveis pela derrota francesa. Essa côrte funcionará na cidade de Lion.

Vende-se por motivos de viagem uma bem afreguezada quitanda a rua Camboriú, 61. Tratar na mesma.

Tres filhos do Rei

BERLIM, 2 (A. N. Brasil)—Noticia-se que o sr, Goering enviou um avião especial a Lisboa, afim de transportar para gqui, os tres filhos do rei da Belgica.

As perdas navais britanicas

RIO, 3(de BERLIM, da Associated Press, americana)—Um porta-voz autorizado disse hoje que uma fração das forças armadas alemãs, composta por alguns milhares de marinheiros e aviadores enviou 1.270.000 toneladas de navios ingleses para o fundo do mar, a partir do dia 25 de junho, tanto no canal da Mancha como no alto mar.

NOSSA VIDA

ANIVERSARIAMOS

Faz anos hoje, a sra. dona. Lindomar Garcia Cardoso, esposa do sr. Ugo Garcia, sargento da Força Policial.

JAIME COSTA

Aniversaria-se, hoje, o jovem Jaime Costa, inteligente aluno do Ginasio Catarinense, e extremoso filho do sr. Mario Costa, festejado poeta e escritor conterraneo.

O aniversariante que se destaca pelos seus dotes de espirito e pelas suas maneiras afaveis, será hoje muito abraçado pelos amigos e conhecidos.

Fazem anos hoje:

o sr. dr. Lauro Severiano Rupp, residente em Campos Novos;

a menina Leoni Maria Machado;

a exma. viuva d. Maria Opuska Moscovicz;

a exma. viuva d. Leonidia G. de Miranda Freitas;

o sr. Domingos Gonçalves Neto;

a sta. Diamantina Gonçalves

o menino Edison Sidney.

Fazem anos amanhã:

DR. IVO D'AQUINO

Transcorre, amanhã o aniversario natalicio do sr. dr. Ivo d'Aquino, ilustre Secretario do Interior e Justiça e uma das mais vigorosas afirmações da atual intelectualidade catarinense.

No elevado cargo que ocupa, s. s. se vem evidenciando um dos mais esforçados e incansaveis auxiliares do govêrno estadual, fazendo jús, por isto, á admiração e ao apreço de todos os seus coestadoanos.

A-GAZETA envia-lhe os seus cumprimentos.

DR. MANOEL PEDRO DA SILVEIRA

A data de amanha assinala o transcurso do aniversario natalicio do sr. dr. Manoel Pedro da Silveira, procurador geral do Estado e elemento de projeção nos meios sociais e culturais do Estado.

A's muitas homenagens que amanhã lhe são prestadas e que traduzirão o apreço em que s. s. é tido entre nós, A GAZETA junta as suas.

Aniversariam-se, amanhã, o sr. Donato Barbi.

o sr. Celso da Costa Moellmann;

a sra. d. Iná Pires de Souza, esposa do sr. Luiz Alves de Souza;

a sta. Jurema Cavallazzi

GONZAGA—NOVOGROOD

Realiza-se amanhã, ás 9 horas, na residencia do ilustre des. Salvio Gonzaga o enlace matrimonial de sua gentil filha senhorinha Carmen Guilhon Gonzaga com o sr. Walter Novogrood, ativo representante da firma Matos Penteado, de São Paulo.

Servirão de testemunhas, por parte da noiva, no ato civil o sr. Mauro Ramos e a senhorinha Daura Ramos, representada pela exma. sra. d. Maria Julia Ramos Wendhausen, e, por parte do noivo, o sr. Felipe Boabaid e a exma. sra. d. Sofia Boabaid.

Na cerimonia religiosa serão paraninfos, por parte da noiva, o dr. Batista Rosa e a senhorinha Hedy Rosa; cel. Joaquim Furtado e senhorinha Yara Furtado, representados pelo sr. dr. Armando Assis e a exma. sra. d. Inah Furtado Assis; e por parte do noivo, o des. Salvio Gonzaga e a exma. sra. d. Gloria Guilhon Gonzaga e o dr. Ademar Guilhon Gonzaha e a senhorinha Laura G. Gonzaga.

LIMOENSE S. C.

Realiza-se hoje no LIMOENSE S. C., uma animadissima domingueira que será abrilhantada pelo melhor "Jazz" da cidade.

Para esta grande festa de dansa a GAZETA foi especialmente convidada.

VIAJANTES

ANTONIO FRANCISCO

Está em Florianopolis o nosso estimado conterraneo sr. Antonio Francisco, dedicado funcionario da Estrada de Ferro Tereza Cristina, em Orleans.

DR. RUBENS BRAGA

Vinde de Curitiba chegou a esta capital o provecto advogado sr. dr. Rubens Braga.

Agradecimento e Missa

Almirante Durval Melquiades de Souza

Filhos, genros, netos e bisneta, agradecem ao Exmo. Sr. Interventor Dr. Nerêu Ramos, e ao Exmo. Sr. Prefeito da Capital, sr. Mauro Ramos, por terem mandado representar-se nos funerais do extinto no Rio de Janeiro, e a todos os amigos que enviaram cartões, e telegramas, pelo seu falecimento, e convidam para assistirem a missa que será rezada no dia 5 (segunda-feira), ás 7 horas da manhã, na Igreja da Ordem Terceira de São Francisco.

Desde já se confessam agradecidos.

Agradecimento e Missa

D. Corina Reis e Valdir Brasil, viuva e filho do inesquecivel

FRANCISCO REIS

falecido a 30 de Julho, em S. Miguel, ainda consternados pelo golpe que sofreram, vem por este meio agradecer a quantos acompanharam o esquife á sua ultima morada e que enviaram condolencias.

Aproveitam o ensejo para convidar as pessoas de suas relações de amizade para a missa do 7' dia, que será rezada terça-feira, ás 7 horas, na Igreja Senhor dos Passos.

A quantos comparecerem a esse ato de religião, se mostram antecipadamente reconhecidos.

003 3—1

Manoel Pedro da Silva Junior

A viuva de MANOEL PEDRO DA SILVA JUNIOR, seus filhos, noras e netos, agradecem ás autoridades civis e eclesiasticas, ao clero em geral e a todos os amigos, que, com visitas, corôas, cartões, telegramas e comparecimento, acompanharam seus inesquecivel marido, pae, sogro e avô, durante os amargos dias de seus padecimentos, de sua morte e de seus funerais, e convidam para a missa de 7'. dia, a ser resada na Capela do Asilo de Orfãs, ás 8 horas da manhã de segunda-feira, dia 5.

Em particular, expressam o seu eterno reconhecimento ao carinho e abnegação com que se houveram durante a sua longa enfermidade, os ilustres clínicos dr. Djalma Moellmann e dr. Paulo Fontes.

Lira Tenis Clube Florianopolis

CONVITE

De ordem da Diretoria convido aos Srs. Socios e Exmas. Familias para as festas que este Clube levará a efeito no decorrer do presente mês, constando de um COCKTAIL no dia 4, Domingo, e uma SOIRE'E no dia 10, Sabado.

NOTA:—A Diretoria leva ao conhecimento dos Srs. Socios interessados em convites que, deverão se dirigir antecipadamente á Secretaria.

Florianopolis, 1' de Agosto de 1940.

CELIO PEREIRA OLIVEIRA
Secretario

Clube 12 de Agosto

Assembléa Geral Ordinaria

De conformidade com a letra «a», do artigo 56, dos Estatutos em vigôr, são convidados os senhores sócios, em pleno gôso de seus direitos, a tomar parte na ASSEMBLE'A GERAL ORDINARIA a realizar-se domingo próximo, dia 4, ás 10 horas da manhã, na séde deste Clube, afim de elegerem a Diretoria que deverá presidir os destinos desta Sociedade no periodo social de 1940-1941.

Caso não haja número legal para ser realisada a Assembléa em primeira convocação, será feita segunda convocação meia hora após, foncionando esta com qualquer número, conforme estatue o art. 39, do referido Estatuto.

OSCAR ABRAHAM,
1. Secretário

O Sabão
"Virgem Especialidade"
de WETZEL & Cia. — Joinville MARCA REGISTRADA
não deve faltar em casa alguma!

Acervo: Biblioteca Pública SC - Hemeroteca Digital Catarinense