

O sr. Interventor Nerêu Ramos presidirá o conclave dos ervateiros

Realiza-se no próximo sábado, dia 20, na cidade de Mafra a reunião dos representantes das Cooperativas de Mate para instalar a Federação Catarinense de Mate.

Presidirá essa reunião o ilustre Interventor Federal sr. dr. Nerêu Ramos.



Cem mil soldados

já mobilizados voltarão para os campos de trigo

RIO, 15 (de Bucarest, Associated Press, ag. n. americana)—A Rumania, atendendo a um conselho alemão, ordenou que cem mil soldados camponeses voltassem às plantações, para a colheita do trigo. A decisão de "desconcentrar" um Exército de mais de um milhão de homens coincide com as notícias de que

peritos militares alemães seriam chamados para auxiliar a organização agrícola.

Os ingleses confessam

LONDRES, 15 (T.O.-alemã)—O almirantado inglês confessa a perda do destróier Escort, atingido por um torpedo no Mediterraneo Oriental. Acham-se desaparecidos 2 tripulantes. O destróier deslocava 1375 toneladas e desenvolvia velocidade de 34,5 milhas. Era equipado com 4 peças de 12 centímetros, 8 canhões anti-aéreos de 4 cms., com 8 tubos lança-torpedos. A sua tripulação era composta de 145 homens.

Não causaram dano

BERLIM, 15 (T.O.-alemã)—Aviões britânicos voaram sobre o nosso território lançando grande número de bombas. Os dados usados foram nulos ou insignificantes.

Santa Catarina na que eu vi

1. Tte. Armando Ferreira Veloso

Constitue tarefa simples torna-se extremamente fácil redigir uma crônica ou organizar uma reportagem sobre determinada região ou unidade federativa.

Bastam ligeiras informações, alguns dados estatísticos a propósito do tema em revista. O resto é mero trabalho de imaginação orientado no sentido de transportar para as estreitas lindas de um artigo, versado em estilo atraente e agradável, os algarismos e notas que atestem a pujança econômica ou os resultados de uma esplendida orientação administrativa.

Em relação a Santa Catarina, porém, somente o contato com o seu povo ativo e empreendedor, permitido por uma viagem de estudo ou de recreio, poderá proporcionar ao visitante uma impressão justa e real sobre a sua expansão econômica e sobre o índice de progresso verificado no domínio da atividade cultural.

O Estado apresenta—segundo os caprichos de seu relevo irregular—duas zonas bem distintas. A do litoral, estreita faixa de terra comprimida entre os paredões da majestosa serra do Mar e o oceano inquieto e eterno, oferece praias que tanto agradam pelos encantos naturais como pelo cunho característico de rusticidade.

Cabeçadas e Camboriú constituem refúgio predileto dos catarinenses e paranaenses. Os primeiros, durante o verão, refazem à beira mar as energias dispersas na luta incessante pela vida, buscando no banho e na brisa amena o lenitivo para a temperatura relativamente quente dos logares mais baixos. Os últimos, ao contrário, livram-se do frio intenso e irritante do planalto—no inverno—e procuram os dias plenos de sol e de alegria que o mar prazerosamente proporciona.

As cidades e localidades situadas ao longo do litoral, como Laguna, Tubarão, Tijucas e Biguaçu, edificadas em épocas mais remotas, salientam-se pelas construções antigas, pela ausência absoluta de industrias importantes. Os seus habitantes buscam no amanho das terras os meios para a subsistência e para a vida. Ha assinalar, então, a luta do homem contra o meio, a resistência inaudita do nativo continuamente posta á prova contra a malária e contra a verminose que—mercê de energias medidas sanitárias—ceifam preciosas vidas e estiólam as energias de homens que representariam valores ponderáveis para a economia nacional, se não fóra o fator mórbido.

(CONTINUA NA 2.ª PAG.)

A GAZETA

A VOZ DO POVO

Diretor-Proprietario JAIRO CALLADO

ANO

VI

Florianopolis, 3a.-feira, 16 de Julho de 1940

NUMERO 1794

S. Magalhães & Cia.

Comissários de despachos

(Casa fundada em 1920)

SANTOS—rua Senador Feijó, 30

S. PAULO—Praça da Sé, 18

RIO—rua Visc. de Inhauma, 39

incumbem-se, mediante comissão módica, do desembaraço e redespacho de cargas em transito—por SANTOS e pelo RIO—destinadas a outros Estados, ou procedentes destes para os portos do exterior.

Serviço por pessoal habil e de larga experiencia. Fornecem orçamentos de despesas e quaisquer esclarecimentos desejados.

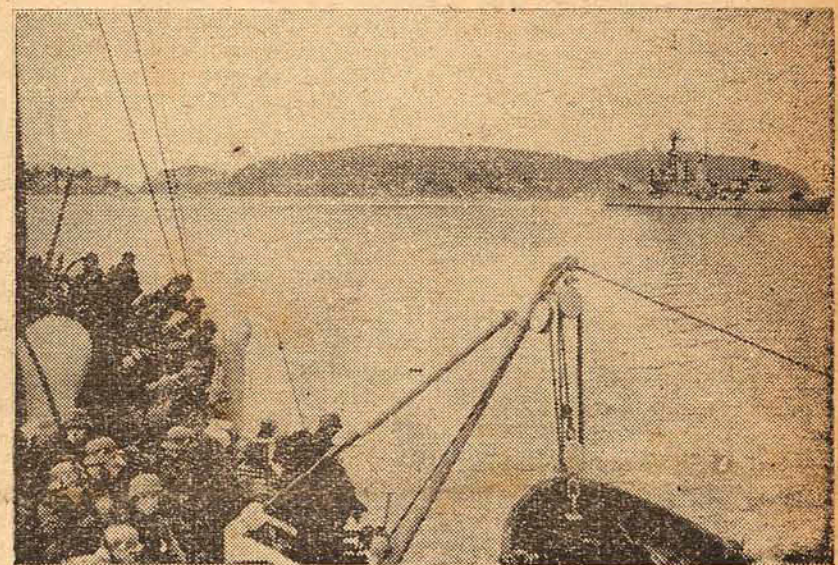

TROPAS ALEMãs NUM NAVIO TRANSPORTE EM CAJMINHO A' NORUEGA. Photo Scherl Berlim. Especial para: A Gazeta.

A Argentina teme perder "O Celibatario" mercados

RIO, 15 (de BUENOS AIRES, da Associated Press, americana)—Os delegados argentinos chegarão esta semana a Havana, para a conferencia dos ministros do Exterior, de acordo com os países vizinhos sul-americanos, mas atentos ás potencias europeas que controlam três quartos do comércio argentino. O temor de perder estes mercados, intensificado pela presente guerra, torna pouco provavel que a Argentina apoie qualquer plano de solidariedade continental que ofereça a Inglaterra ou as potencias totalitarias. O dr. José Maria Cantilo disse que a orientação da Argentina na Conferencia de Havana e "a favor da solidariedade continental, mas a guardando liberdade de ação".

A extrêa do "O Celibatario"

Cresce dia a dia o interesse dos nossos meios sociais e artisticos, pela extrêa da comedia "O CELIBATARIO", que se realizará sexta-feira, dia 19, no Teatro Alvaro de Carvalho.

O desempenho está a cargo do Centro de Cultura Teatral, que saberá conquistar os aplausos de quantos foram assistir a peça.

Espera-se, por isto, que a affluencia seja grande.

O espetaculo está destinado a agradar e por este motivo lá estarão, sem duvida, sexta-feira proxima, todas as pessoas de bom gosto.

Nota soviética á Turquia

LONDRES, 15 (TRANSCOCEAN)—FONTES NEUTRAS INFORMAM QUE A RUSSIA ENTREGOU, SEM DUVIDA UMA NOTA A' TURQUIA, PEDINDO QUE O CONTROLE DOS DARDANELOS "SEJA FEITO PELA PROPRIA TURQUIA, MAS LIVREMENTE, SEM PRESSÃO DE OUTRAS POTENCIAS". ESSA NOTA NÃO SE REVESTIU DE CARATER DE ULTIMATUM.

Danificadas as torres do "Hood"

RIO, 15 (de Ceuta, Associated Press, ag. n. americana)—Noticias de Gibraltar informam que as torres do couraçado "Hood" foram seriamente danificadas, e não podem ser reparadas em Gibraltar.



SOLDADOS DA ARMA AE'REA ALEMã RECEBEM DA MÃO DO SEU GENERAL O DOCUMENTO DA CONDECOORAÇÃO COM A CRUZ DE FERRO. Photo Scherl, Berlim, Especial para: A Gazeta.

Presas, a ladra fugiu pela janela

RIO, 15—A policia deitou a mão numa ladra perigosa. Trata-se de uma dama de aspecto insinuante, bem trajada, de maneiras finas, mas que, debaixo daquela apparencia de senhora de sociedade, era nem mais nem menos, uma ladra, por sinal que muito astuta.

Dama elegante, chegava a determinado estabelecimento comercial, onde fazia compras vultosas.

No momento de pagar, entretanto, fingindo surpresa, declarava que havia esquecido a bolsa e pedia que lhe mandassem entregar os artigos no Luxor

Hotel, em Copacabana, onde efetuaria o pagamento.

Mas ao chegar, ontem, o entregador com as compras, a senhora já ali se achava desocupadamente na porta e aí então usava um outro estratagemma. Desculpa, dizia ela, meio irritada, mas falta aqui um artigo que também escolhi.

O empregado, em geral, não querendo perder tão boa freguezia, excusava-se e voltava ao estabelecimento, para satisfazer o desejo da senhora. E, quando, de volta novamente ao Hotel, levando o artigo desejado, já ali não mais encontrava nem

as compras nem a espertalhona. Esta foi a ladra em que a policia ontem conseguiu deitar mão, quando se encontrava ela na rua São Clemente. Levada ao 3.º distrito, ali declarou chamarse Virginia Oliveira Belchior.

Depois de prestar declarações, ficou detida na sala dos comissarios. Mas, durante a madrugada, a mulher dando mais uma prova de sua astucia, conseguiu, iludindo a vigilancia, pular a janela e fugir num taxi que no momento por ali passava. A policia agora procura recapturala.

Santa Catarina que eu vi

Conclusão da 1a. página

1. TENENTE ARMANDO FERREIRA VELOSO

Em contraposição, pouco distantes do oceano, as cidades de Blumenau, Joinville e Brusque, surgem sorridentes, palpitantes de vida, impressionando pela rapidês espantosa de seu progresso em todos os setores de atividade humana, fruto da iniciativa e do espirito dinamico de seus habitantes.

Nessas cidades, o coeficiente demográfico eleva-se constantemente e o indice de mortalidade conserva-se sempre baixo, situação auspiciosa devida em parte ás condições de salubridade locais, outro tanto ao gráu de robustês da geração moça que surge como legitima esperança para o novo Brasil.

As ruas amplas e rétas, as construções novas e elegantes dispostas segundo critério regular, as numerosas e confortáveis casas, os jardins floridos e bem cuidados, tornam o panorama urbanístico dessas cidades alegre e atraente, o que mais ainda é realçado pelo colorido das cortinas que enfeitam todas as vivendas.

Fato assaz interessante: não existe o comércio de flôres. Lá, essa dádiva graciosa da natureza, que tão bem simboliza a alegria e a dôr, não é acessível só aos felizardos que possuem a bolsa repleta, como acontece alhures—onde impera o luxo e o mercantilismo. Ela existe por toda parte, numa profusão de cores e variedades, cultivada com grande carinho nas praças públicas e nos jardins particulares.

Do ponto de vista da produção, o colono revela sempre a preocupação de bastar-se a si mesmo. Obtem o que é possível das terras férteis: verduras, legumes, frutas de mesa, cereais, produtos os mais variados que exigem—muitas vezes—condições de clima e sólo completamente diferentes. Onde existe um pequeno grupamento de casas existe tambem uma pequena indústria anexa: laticínios, conservas diversas, sabão, vela, sempre acompanhada de uma oficina mecanica ou de uma carpintaria.

O sistema de cooperativas, ha muito instituido nas zonas de atividade agro-pecuária, constitue método «sui generis» de comerciar. O colono ou proprietário de sitio deixa á beira da estrada o vasilhame contendo o leite produzido no dia, juntamente com uma pequena relação dos artigos de que necessita. O auto-transporte da firma que explora a indústria de laticínios, contra a entrega do precioso alimento, fornece os artigos solicitados, consoante a equivalência estipulada, tecidos, roupas, artigos manufaturados.

Blumenau, Joinville e Brusque são cidades que se caracterizam pela grande produção industrial, maxime no que respeita ao ramo fiação e tecelagem. Cerca de 800 indústrias localizam-se nessas cidades, tais como: têxteis, couros e peles, madeiras, metalúrgia, produtos farmacêuticos e alimentícios.

No momento em que se inaugura auspiciosamente uma nova era para o Brasil industrial, com o aproveitamento sistemático e intensivo de nossas imensas reservas de minérios, merece justa referencia a «Electro Aço Altona Ltda», de Blumenau. A sua capacidade de produção, em matéria de aço fundido, cresce dia a dia e cada vez mais aumenta a variedade dos artigos modelados com o nosso carvão, o nosso ferro guza e o nosso calcáreo, numa poderosa liga que—a exemplo do que acontece com a Belga Mineira e outras indústrias já instaladas no país, ha de forjar os instrumentos para a defesa eficaz da nossa soberania e da nossa integridade territorial.

Santa Catarina possui uma excelente e bem traçada rede-rodoviária que se desenvolve e se aperfeiçoa progressivamente, podendo ser situada em 3. lugar no país, já pela sua extensão quilométrica, já pela segurança que oferece ao transito de veículos. Sómente 2 Estados sobrepujam Santa Catarina no que concerne á ferro-viação. Existem, em média, 13 metros de trilhos para cada quilometro quadrado de territorio.

As duas imensas redes, articulando perfeitamente todos os municípios entre si, mantêm ativo e crescente intercambio cultural entre as populações e asseguram as relações comerciais, permitindo o facil escoamento de numerosos produtos que o Estado envia para o proprio país e para o exterior.

Sob o ponto de vista cultural a eloquencia dos algarismos evidencia resultados surpreendentes. O ensino de um modo geral, compreendo a instrução primaria, técnica ou profissional, e a superior, é orientado com grande zelo e inteligencia e intensifica-se metódica e gradativamente, graças á criação de novos e modelares estabelecimentos.

Na romantica e legendária ilha de Santa Catarina, que em velhos tempos serviu de abrigo a baleeiros, exploradores e piratas do Atlantico meridional (Dias de Solis, Sebastião Caboto, Alvaro Nunes e outros que lá estacionaram), encontra-se a mola propulsora do engrandecimento do Estado. A Ilha é uma verdadeira nesga de terra, medindo perto de 550 quilometros quadrados de superficie, quasi que totalmente separada do oceano por um extenso lençol de areia. Acha-se ligada ao continente por um monumento da engenharia nativa: a ponte Hercilio Luz.

O catarinense, por índole e por tradição, costuma manifestar o seu apreço e o seu reconhecimento aos que trabalham em beneficio do Estado e do Brasil. Lá está, imortalizada na frieza do bronze, entre outras, a figura do patrono de tão arrojado empreendimento.

A Base Naval, pela imponencia de suas construções, pelas suas instalações modernas e confortáveis, ruas ajardinadas, escola, praças de esportes, assemelha-se a uma cidade em miniatura.

O Abrigo de Menores, recentemente construido, que acolhe, educa e instrue crianças abandonadas, é uma obra de profundo alcance social e humanitário. Comportando numerosos menores que estariam fatalmente condenados ao vicio e ao crime, se não fora essa instituição salvadora, o Abrigo torna seus pioneiros credores da admiração de todos os brasileiros, mormente nesta hora de amparo á infancia e á maternidade.

Pela sua capacidade de produção, pela índole ordeira e inteligencia de seus filhos, novas e promissoras perspectivas rasgam-se para a terra Barriga-Verde que se afirma, cada vez mais, como uma das vigas mestras da nacionalidade.

(TRANSCRITO DO «O DIA», de 12-7-40)



Mitigal
Acaba com as COCEIRAS
Exijam a embalagem original de 75 ou 150 grs.

Juizo da 2ª vara Fabricas de Imbuia S. A.

Edital de 1ª praça com o prazo de 20 dias

O sr. Lucas Bhering Juiz de Direito da segunda vara da comarca de Florianópolis na forma da lei, etc.

Faço saber aos que o presente edital de primeira praça com o prazo de 20 dias virem ou dele conhecimento tiverem, que a requerimento dos interessados, o official de Justiça deste Juizo, ou quem suas vezes fizer, ha de trazer a publico pregão de venda e arrematação a quem mais dêr e maior lance oferecer alem da avaliação, no dia desesseis (16) de Julho proximo, na frente do Palacio da Justiça ás 14 horas, os seguintes bens pertencentes ao espolio de Maria Rita Barbosa: N. 1—Uma casinha de madeira na rua Xapecó nesta capital, edificada em um terreno que mede dez (10) metros de frente para a dita rua e fundos com propriedade do Coronel Vidal Ramos, extrema pelo lado do leste com propriedade de João Pedro Soares e pelo lado do oeste com dita de Vicente Silva, avaliada pela quantia de seiscentos mil réis (600\$)—N. 2 Uma casinha construida de madeira, coberta de telhas, edificada em um terreno nos «Barreiros» do distrito de São José deste Estado, medindo onze (11) metros de frente na estrada publica e fundo até um pantano, extrema pelo lado do sul com terras de propriedade de Candido Custódio e pelo lado do norte com di as pertencentes a herdeiros de Antonio Vicente de Azevedo, avaliada pela quantia de trezentos mil réis (300\$)—E para que chegue ao conhecimento de todos a quem interessar possa, mandei expedir o presente que será afixado e publicado na forma da lei: Dado e passado nesta cidade de Florianópolis, aos vinte dias do mês de Junho de mil novecentos e quarenta. Eu Artur Galetti escrivão o sub crevi: (a signado) LUCAS BHERING. Na margem: Selo afinal. Está conforme o original ao qual me reporto e co. fé.

ARTUR GALETTI

Navio francez chega a Martinica

FORT DE FRANCE, Martinica, da (As. Press—americana)—O navio francez «Cuba» chegou ao porto, hoje de manhã, ás 8,30, com 79 passageiros. O paquete deixará Casablanca antes do armisticio. Os circulos officiais, comentando as noticias segundo as quais cem pilotos britânicos se acham no porta-aviões francez «Bearn», dizem que são absolutamente falsas.

Campeonato carioca de futebol

RIO, 10—No encontro de ontem na disputa do Campeonato Carioca foi constatado o seguinte resultado: Flamengo 2; Madureira 2;—Vasco 2, S. Cristovão 1—Fluminense 3, Bonsucesso 1; Com esses resultados, a colocação dos clubes é a seguinte: 1º, Fluminense; 2º, Vasco; 3º, Flamengo e 4º, Botafogo.

Novamente vitorioso o Atlético

No encontro de domingo, em que mediram forças os esquadões do Atlético e do Tamandaré, coube á vitória novamente aos primeiros, que se impuzeram pela sua superioridade técnica, confirmando, assim, as suas gloriosas tradições. Com essa vitória, o Atlético continúa liderando a tabela nos jogos locais, posto que saberá manter.

Carrosserias Para Caminhões Vendem-se por preço de ocasião 2 carros-serias para caminhões, solidamente construidas de madeira e ferro, em perfeito estado, completamente fechadas, com e sem cabine, facilmente adaptáveis para o transporte de passageiros. Linhas modernas de construção. Carlos Kasting & Cia. Ltda.—Joinville—Rua Getulio Vargas, 43

Movéis Imbuia S. A.

constitue uma novidade na confecção de poltronas estofadas e trançadas. O sr. Lucas mostrou-nos bellissimas fotografias de conjuntos de moveis da fabrica em referencia e ficamos deveras entusiasmados pelo encanto que eles proporcionam a uma sala ou gabinete. Congratulamo-nos, por isto, com a Fabrica de Moveis Imbuia S. A. que de maneira tão marcante vem honrar a industria catarinense.

TROCA-SE UM MOTOR
Troca se ou compra se um motor trifasico, de 5 cavalos, em perfeito estado. A troca será por um lote no Estreito. Tratar nesta gerencia.

DESOCUPADOS
Em toda parte existem individuos que, não tendo o que fazer durante o dia, não se cansam, e como não sentem necessidade de dormir aproveitam a noite para perambular pelas ruas, para fazer roda nos cafés e nas esquinas e perturbar o sono dos que trabalham e precisam do descanso noturno. Como consequencia estragam a própria saúde, além de prejudicarem a existencia dos pobres mortais que levam a vida a sério. E' por mal dormir que existem tantos individuos com perda de fosfato, facilmente irritáveis e encolerizáveis. Dia a dia multiplicam-se, pelo mesmo motivo, as vitimas de perturbações nervosas de maior ou menor gravidade. As pessoas que se tornam irritadas, inquietas, desanimadas e pessimistas em consequencia da perda de fosfato, e que não podem se livrar do barulho da rua em que residem, aconselha-se o uso de injeções de Tonofosan, que levantam o estado geral, reforçando o sistema nervoso.

EXPEDIENTE

REDAÇÃO E OFICINAS
R. CONSELHEIRO MAFRA, 51 FLORIANÓPOLIS—S. CATARINA
Redator-chefe — JOÃO DE FABRIS.
Redator—CASSIO DE ABREU
Chefe de Publicidade—JAPY FERNANDES.
Agentes-correspondentes em todas as localidades do Estado.
COLABORAÇÃO
O conceito expresso em artigo de colaboração, mesmo solicitada, não implica em responsabilidade ou endosso por parte da Redação.
ASSINATURAS
ANUAL 60\$000
SEMESTRAL 35\$000
Só para a capital:
MES 5\$000

Aluga-se o prédio a Praça Lauro Müller n. 3, com 6 quartos, copa, dispensa, cosinha, sala de visitas, sala de jantar, quarto de banho e quintal. A tratar com Adalberto Sabino.

Normalise-se a vida em Paris

PARIS, 15—(Transocean)—alemã—A vida em Paris está completamente normalizada neste fim de semana. A opinião pública volta a manter certo-se de otimismo sobre o futuro da França. Todos os departamentos e ministérios reabriram suas portas e a vida administrativa prosegue. Grande número de industrias reiniciaram as suas atividades. Os fugitivos retornam dia a dia, reocupando as ocupações dos tempos de paz. Até o presente momento, quatro jornais voltaram a ser reeditados em Paris: «Le Matin», «Le Soir», «Le Dernière Nouvelle» e «Le France au Travail». Informa-se que dentro em pouco voltará a ser publicado o conhecido órgão «Le Temps». Esse órgão da imprensa franceza appareceu uniformemente com duas paginas. Ao lado dos comunicados das autoridades alemãs, esses jornais publicam artigos por comentaristas internacionalmente conhecidos. Dois grandes teatros reabriram suas portas:—O «Folies Bergère», de Paris e o «Alcazar», 75 % dos cinemas estão em atividade. O fornecimento de viveres á população acha-se normalizado. Algumas restrições ainda persistem, principalmente no que concerne ao leite e ao café.

Vende-se uma mobilia de imbuia para solteiro com poucos meses de uso. Cama, guarda-roupa com espelho bisoteria e mesa com tampo de vidro. Uma mobilia de sala de visitas com 13 peças, toda estofada, um cofré a prova de fogo. A tratar com Adalberto Sabino.

Catarinenses! Para seus seguros de INCENDIO e TRANSPORTE
preferiam sempre a
Mutua Catarinense de Seguros
A UNICA QUE DISTRIBUE LUCROS AOS SEGURADOS
Peçam informações aos Agentes Gerais:
Florianópolis
LIVONIUS & CO.—Blumenau Joinville
Completa organização de sub-agências no Estado

Florisbello Silva avisa aos seus distintos fregueses, que na impossibilidade de fazer pessoalmente as cobranças, incumbiu dessa tarefa a sra. d. Amelia Moura. Pede, por isto o especial obsequio de que a mesma seja atendida com solicitude, afim de evitar outras providencias. D. Amelia Moura está devidamente autorizada para passar recibos.

A GAZETA INDICA

DRA. JOSEFINA FLAKS SCHWEIDSON

MÉDICA

Ex-assistente do serviço de ginecologia dos hospitais da Gamboa, Fundação Gaffré — Guinle e S. Francisco de Assis do Rio de Janeiro. E-interna do serviço de Pediatria da Policlínica de Botafogo.

ESPECIALISTA EM DOENÇAS DE SENHORAS E CRIANÇAS
Tratamento moderno das afecções do aparelho genito-urinário da mulher. — Distúrbios da esfera sexual feminina. — Tratamento positivo na síncocis gonocócicas. — Parametrites — Anexites — Clínica Pediátrica e Higiene Infantil. — Regimens alimentares. — DIATERMIA — RAIOS ULTRA-VIOLETA E INFRA-VERMELHOS

CONSULTÓRIO

Rua Felipe Schmidt, 39 Sobrado

Consultas das 10 às 12 e das 14 às 17 horas

FLORIANÓPOLIS

Dr. Miguel Boabaid

Clinica Geral -- Vias Urinárias

ESPECIALISTA

em moléstias pleuro-pulmonares—(bronquite, asma, tuberculose etc.) CONSULTÓRIO: RUA TRAJANO, 33—Altos do prédio onde funciona H. Sonsini—Fone 1595.

DAS 2 A'S 4 HORAS

RESIDENCIA: RUA JOAO PINTO, 1 — Sobrado — Fone 1214

Dr. Joaquim Madeira Neves

Clinica e Cirurgia de todas as moléstias dos olhos — Clínica Geral **COMPLETA APARELHAGEM PARA A SUA ESPECIALIDADE**
Cons. Rua João Pinto, 7-Sob. Fone 1.456
Res.: R. Tte. Silveira 57 — Fone 1621

26—P

Dr. Augusto de Paula

Doenças de Senhoras — Partos — Operações.
Cons.: R. Vitor Meireles, 26 — Fone 1405.
Res.: R. Vise. Ouro Preto, 42 — Fone 1355.

625—P

Clarno G. Galletti

ADVOGADO

Escritório: Praça 15 de Novembro, 23, 1o. andar. (Altos do Café Bubi)

Dr. Remigio

CLINICA - MEDICA
Molestias internas, de Senhoras e Crianças em Geral

CONSULTÓRIO:

Rua Felipe Schmidt—Edifício Amélia Neto—Fone 1592

9 às 12 e 14 às 17 horas.

RESIDENCIA:

Av. Hercílio Luz, 186

—Phone: 1392—

Atende a chamados

Dr. Aderbal R. da Silva

ADVOGADO

R. Felipe Schmidt 34 — Fone 1631.

DR. PEDRO DE MOURA FERRO

ADVOGADO

Edifício Amélia Neto. App. N° 5

FONE, 1548

CIRURGIÃO DENTISTA MOENNICH

FLORIANÓPOLIS — Rua Felipe Schmidt Edifício Amélia Neto — SOBRADO. SALA N. 1
CLÍNICA-CIRURGICA E PROTHESE DA BOCCA
Aparelhamento recentemente adquirido, com todos os aperfeiçoamentos da technica moderna
DIATHERMIA — ALTA FREQUENCIA

ESPECIALIDADE

Pontes de Ouro, ou de Platan, SEM COROAS, para imitar os dentes naturais. Dentaduras Anatomicas, sistema alemão que permite obter a imitação absoluta da dentadura natural. — Dentaduras SEM Abobada Palatina. — Dentaduras parciais, á base de Aço-Krupp inoxidável. — Extração INDOLOR do nevo, sem descoloração da cor do dente. — Branqueamento dos dentes. — (Descoloração secundária). — Electo Coagulação. — Resecções de raiz. — Reimplantação e Implantação. — Terapia da Parodontose (Pyorrhéa). — Cirurgia radical segundo o Prof. Neumann, Berlin.

CONSULTAS DAS 9 AS 11 E DAS 3 AS 6 HORAS

As terças e sextas-feiras, consultas nocturnas das 8 ás 9,30

AOS SABADOS DE TARDE NÃO HÁ CONSULTAS

HORAS MARCADAS —

Julho

5

6a. Feira

Foi entregue em FLORIANÓPOLIS o premio maior ao felizardo Cleonides Ligocki possuidora da caderneta, numero 6.595. No sorteio de 4 de julho de Rs. 6:100\$

5a. feira

Julho

18

Realiza-se mais um SORTEIO na acreditada e popular **Credito Mutuo Predial**, com premios em mercadorias no valor de Rs. 6:100\$000 e muitos premios menores.

Noticiarios em lingua portuguesa

Estação: **UJP** — Bre lim.
Onda: 25,31 m, 11 855 k'clos.
Hora: 20 a 20,15 — hora local.
Hora: 22 a 22,15 — hora local.
2 noticiarios de ultima hora diariamente.

FRACOS E ANEMICOSI

TOMEM:

VINHO CREOSOTADO

De João da Silva Silveira

O MELHOR TONICO!



Combate as: Tosses, Bronchites, Catarrhos Pulmonares, Dôr nas costas e no peito

Não confundir — Peça o VINHO CREOSOTADO

Companhia Nacional de Navegação Costeira

Movimento Maritimo-Porto Florianopolis. Serviços de Passageiros e de Cargas

Fretes de cargueiro:

Para o Norte

Para o Sul

O Pacote ITATINGA sairá a de corrent para norte

Paranaguá, Antonina, Santos, Rio de Janeiro, Vitória, Baía, Maceió, Recife e Cabedelo

Cargas e passageiros para os demais portos sujeitos a baldeação no Rio de Janeiro.

Aviso Recebe-se cargas e encomendas até a vespera das saídas dos paquetes e emite-se passagens nos dias das saídas dos mesmos, á vista do a testado de vacina, sela do com Rs. 1\$200 Federais. A bagagem de porão deverá se entregue, nos Armazens da Companhia, na vespera das saídas ate as 16 horas para ser conduzida, gratuitamente para bordo em embarcações especiais.

ESCRITÓRIO—PRAÇA 15 DE NOVEMBRO, 22 SOB. (FONE 1250)

ARMAZENS—CAIS BADARÓ N.º 3—(FONE 1666)—END. TELEG. COSTEIRA

Para mais informações com o Agente **CELSO RAMOS**

O Pacote ITAUQUERA sairá 27 do corren'e para: o sul

Imbitiba
Rio Grande
Pelotas e
Porto Alegre



HOTEL "FLORIDA"

Joinville

Confortavel e perfeito ser viço de restaurante

A CAPITAL

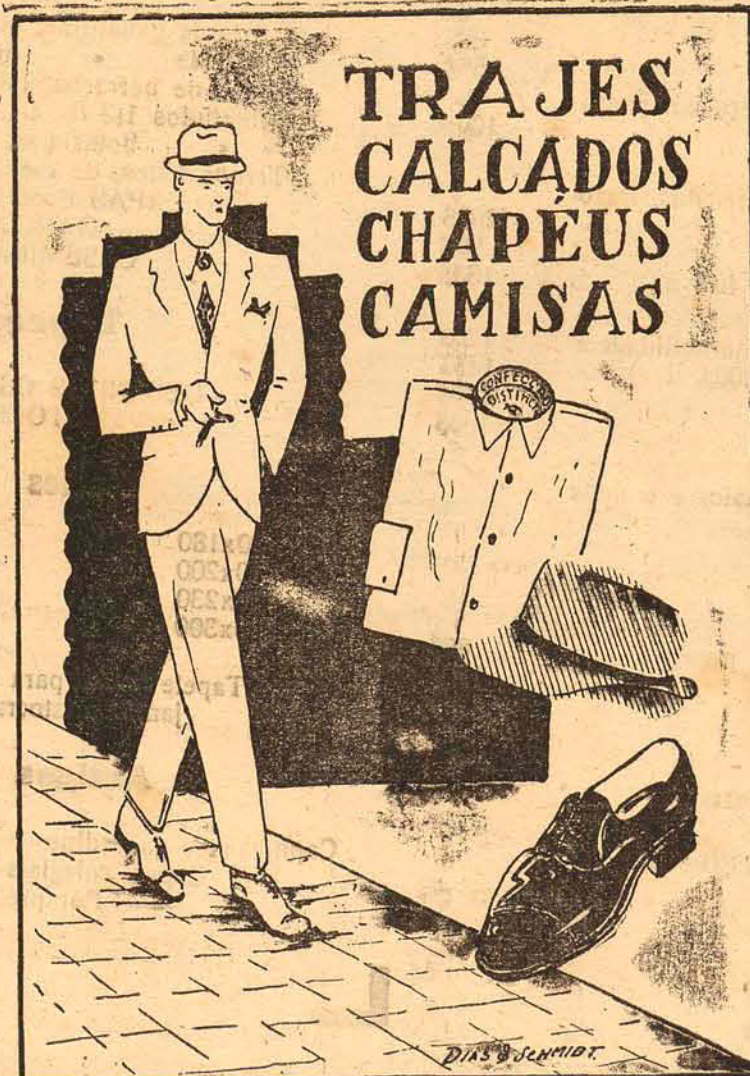

**TRAJES
CALÇADOS
CHAPÉUS
CAMISAS**

Rua Conselheiro Mafra n. 8—Florianopolis

PENSÃO MUELLER

Rua Esteves Junior, 93—Fone, 1545 Florianopolis—Ótimos quartos para pensionistas e viajantes

GRANDE JARDIM — EXCELENTE COSINHA

Diarias de 6\$000 a 8\$000

MERIDIONAL

CIA. DE SEG. DE ACID. DO TRABALHO
É A SEGURADORA DOS
Tipografos e auxiliares
deste jornal

AGENTE GERAL

ALDO LINHARES

Rua Trajano, 11-1°—Salas 1 e 2—Tel. 1172
FLORIANÓPOLIS — SANTA CATARINA

CARTAZES DO DIA
CINES COROADOS
Real Circuito Cine-
matografico Ltda.
Fone 1.587

HOJE — 3a. FEIRA — HOJE
 NO CINE REX
 A'S 7 1/2 HORAS
 D.F.B. — Complemento nacional
 Reportagens.
 TRAILLERS NOVOS. (Procurem
 ver o trailler de O FILHO
 DE TARZAN).

O Amor encontra Andy Hardy

O rapazola era mesmo das arábias... Seu pai o JUIZ HARDY passava mal para conter o donjuanismo do filho... E no fim de muita peripecia ele inventou uma historia de um auto por 20 dolares... Ai que a coisa se embrulhou... Quantas pequenas tinha ele mesmo? Mas uma só é que ele amou encontrando o seu amor... MICKEY ROONEY LEWIS STONE e outros...

PREÇO UNICO 2\$500
 NO IMPERIAL

A'S 7 1/2 HORAS
 D.F.B. — Complemento nacional
 com as ultimas reportagens do pais.

E a pelicula que vem atravessando todas as gerações sem esmaecer, sem perder o seu brilho inicial, o seu valor artistico e seu sabor humano:

BEN HUR

A obra maxima da Metro de anos atraz volta a presença do publico de Florianopolis... Historia do tempo em que Jesus Cristo andava sobre a terra na sua Santa Missão de redimir os pecados de todos nós... Todo um longo rosario de sofrimentos nesta pagina da vida humana... E aquele gigante amor de filho em busca de um pouco de felicidade... Notavel trabalho de RAMON NOVARRO o astro que se foi do cinema e todo um mi-lhar de extras e comparsas de toda especie...

AMANHA NO IMPERIAL

Guerra nas Sombras
 (Rote Orchideen)

O 1° grande filme alemão que rompeu o bloqueio... Sedução. Lu-xo. Romance...

NOSSA VIDA

ANIVERSARIOS
 Faz anos hoje, o sr. Franc's co Antonio de Melo, comercian-te.

Aniversaria-se, hoje, a exma. sra. d. Maria do Carmo Neves Costa, esposa do sr. cel. Caeta-no Costa, capitalista residente em Lages.

VIAJANTES

DR. ARMINIO TAVARES

Regressou do Sul, o dr. Ar-minio Tavares, conceituado mé-dico conterraneo.

DR. CLARIBALTE GALVÃO

Do Rio voltou o dr. Claribal-te Galvão, proecto advogado no forum local.

CAP. ALIRE BORGES CAR-NEIRO

Embarcou domingo último, com destino ao Rio Grande do Sul, via maritima, o sr. major Alire Borges Carneiro, acompa-nhado de sua exma. familia, que vai servir numa das unidades do Exercito, em Cruz Alta.

Ao bota-fôra esteve presente, em nome de sua excia. Interven-tor Federal, o cap. Asteroide Arantes, seu assistente militar.

O cap. Alire Borges Carneiro antes de embarcar esteve em Pala-cio apresentando suas despedi-das ao sr. Interventor Nerêu Ramos.

DES. FRANCISCO TAVARES DA CUNHA MELO

Embarcou domingo último, com destino ao Rio, via aérea, o sr. desembargador Francisco Tavares da Cunha Melo.

Ao embarque, esteve presente sua excia. o sr. Interventor Federal, dr. Nerêu Ramos, alem de ou-tras autoridades.

Dr. João de Araujo — olhos, ouvidos naris, garganta

Especialista, assistente do Professor Sanson do Rio de Janeiro.

Consultas: Pela manhã, das 11 ás 12 1/2

A' tarde, das 4 ás 6 1/2
 Consultório e resid. Praça 15, n° 10 Fone 1447

A GAZETA

Diretor-Proprietario **JAIRO CALLADO**
 Florianopolis, 16 de Julho de 1940

DUNLOP
 Pneus--Câmaras de Ar--Acessórios
A Marca Que Percorre o Mundo!
DISTRIBUIDORES:
MACHADO & CIA.
 RUA JOÃO PINTO, 5
 TELEFONE 1658—CAIXA POSTAL 37
 FLORIANOPOLIS

CIGARROS
SOLERTE
 Estão abafando em Santa Catarina
CHEQUES...
 de 1\$000 á 1:000\$000 em profusão
Maço 800 réis e Produto Sudan
EXPERIMENTEM...

TOME
 Wagner Boonekamp o
 melhor aperitivo

Nem viti-mas nem danos

ROMA, 15 (T.O.-alemã)—As incursões da eviação inimiga contra Fobruk não causaram nem vitimas nem danos mate-riais.

Base naval de Aden

ROMA, 15 (T.O.-alemã)—Na Africa Oriental os nossos aviões bombardearam a base naval de Aden, causando grandes prejuizos.
 Os aviões italianos destruíram 2 aparelhos inimigos na região de Buna, e um na região de Assab.
 As incursões inglesas não obtiveram resultados.

DR. SAULO RAMOS
 Ex-interno e ex-assistente no Serviço do Prof. Brandão Filho — Rio
 Diplomado em 1933 pela Fa-culdade de Medicina da Universidade do Brasil
MOLESTIAS DE SENHORAS:
 Partos métrorragias — cirur-gia plastica do perineo — ci-rurgia abdominal —trau-matologia
 Consultório e Residência: R. Ar-cipreste Palva, 17, em frente ao Cine Rex
 TELEFONE 1009
 DIARIAMENTE DAS 2 AS 4

No Mediter-raneo

ROMA, 15 (T.O.-alemã)—O alto comando italiano comunica que no Mediterraneo oriental um submarino peninsular afundou um contra-torpedeiro e um sub-marino inimigos.

DR. ARMINIO TAVARES
 OUVIDOS, NARIZ, GARGANTA
 CIRURGIAO-ESPECIALISTA Assistente do prof. Sanson
 Consultas das 10 ás 12 e das 16 ás 18
 RUA JOÃO PINTO, 7 sob TEL. 1456

ACACIO MOREIRA
 ADVOGADO
 Consultas e pareceres. Ações Cíveis e Comerciais
 VISCONDE DE OURO PRETO, 70.
 FONE: 1277. — 017—30-9

Aniquilan-do a mari-nha inglesa

BERLIM, 15 (T.O.-alemã)—O alto comando alemão informa que os seus aviões de ataque deram combate a vários com-boios britanicos, afundando 3 navios mercantes, de 17 mil to-neladas, um destroier, um cru-zador auxiliar e 4 outros navios, verificando-se incendios a bordo dos mesmos.

Aviões der-rubados

BERLIM, 15 (T.O.-alemã)—Segundo o comunicado do alto comando alemão, em combates aéreos foram derrubados 4 apa-relhos de caça inimigos tipo Hurricane, e 2 outros aparelhos, durante a noite. Os aviões ale-mães atacaram as instalações portuarias, aerodromos, fabricas de armamento no sul da Inglã-terra, provocando enormes es-tragos e violentos incendios.

“NA GUERRA... COMO NA GUERRA”...

“ESTA”... Será ganha pelo povo!

...o unico beneficiado com a guerra de preços e concorrências... na qual entramos com prazer, decididos a impôr

“A MODELAR”

como a “melhor CASA” da praça

QUALIDADE E PREÇOS!... Nosso maximo argumento!

Artigos para Senhoras

CASACOS de casemira pura lã, 3/4 a	68\$
compridos pura lã a	55\$
finissimos, diagonal, pura lã cujo preço em metro é 35\$, forro inteiro, a	100\$
MANTEAUX finissimos, feito e modelos ultra perfeitos, forro de seda finissima, a	200\$
Tailleurs, modelos 3/4, pura lã, a	90\$
superiores, cujo tecido em metro custa 40\$, a	130\$
CAPAS DE BORRACHA, setim de seda. maxima durabilidade a	120\$
Capas finissimas, Petit-Pois, artigo cujo valor é 200\$, a	145\$
Capas pura seda, a	160\$
Capas Pellerinas desde	100\$

N.B. — Nosso stock de capas é o maior e o mais selecionado da praça.

LINGERIE

JOGOS DE JERSEY, finissimos, «peau dange» 3 peças, a	85\$
Kimonos de seda, acolchoados, a	125\$
Pijamas de seda, modernissimos, a	120\$

Roupas de cama e mesa

COLCHAS DE SEDA POR PREÇOS DE ALGODÃO

Artigos para Homens

Capas de gabardine, otima confecção, a	100\$
de qualidade superior, a	140\$
de botracha, IMPERMEAVEIS, a	95\$
Sobretudos 1/2 lã, a	55\$
finissimos, confecção elegante, tecido pura lã, a	160\$
Ternos feitos, de casemiras de lã desde	78\$
CAPAS E SOBRETUDOS, MODELOS DE MAXIMA ELE-GANCIA em gabardines e casemiras Inglesas	
CASEMIRAS NAS MAIS BELAS PADRONAGENS	

Tapeçarias — Congoleuns — Stores

DESENHOS OS MAIS MODERNOS—O MAIOR E MELHOR STOCK DO ESTADO — Alguns preços:

Tapetes	Congoleuns
120x180 a 118\$	183x275 a 97\$
140x200 a 159\$	230x275 a 128\$
160x230 a 215\$	275x275 a 143\$
200x300 a 375\$	272x320 a 176\$
	275x366 a 196\$
Tapete Bouclê para salas de jantar aristocratas	Passadeiras de congoleuns, a 7\$300 e 9\$700 o metro

Artigos para Crianças

Capinhas de gabardine—Sobretudosinhos—Capas de borracha—Capas colegiais—Casaquinhos «Almirante». Por preços de concorrência.

P E L E S

MARTHAS, oa dorno mais elegante da estação	a 115\$
CAPAS DE PELES, bem grandes, tipo argentê	a 220\$
CASACOS DE PELES, o agazalho aristocratico mais duravel e o unico que jamais sae da moda, desde	300\$
RENARDS, de todas as procedencias e qualidades, por preços jamais vendidos nesta praça.	

ESSES PREÇOS SÃO PARA VENDAS EXCLUSIVAMENTE A' VISTA.

Quando entendemos de vender barato, mas, barato de verdade, fazemo-lo sem restricções, sem pesares e até com prazer, pois, assim retribuimos em pequena porção a generosa preferência do publico em geral!!!

Por pouquissimo dinheiro adquiram as mais elegantes confeções por preços que correspondem apenas ao valor do feito!