



Dr. Antonio Vitorino d' Avila Filho, eng. ajudante.

O comercio e a industria do Vale do Itajaí,

ressentem grandemente a necessidade da continuidade das obras de prolongamento da Estrada de Ferro Santa Catarina



Dr. Humberto Pederneiras, diretor

A pesar de todo o progresso verificado nos sistemas de transportes, principalmente com os fretes rodoviários por meio de possantes caminhões, o trêm continúa a desempenhar o papel de centro insubstituível para o escoamento em massa da produção de um país.

Por isso é que ainda hoje, as aspirações unânimes das forças produtivas se concentram no sistema ferroviario, porque é ele que satisfaz mais completamente as necessidades da economia agraria e industrial.

Tal se está verificando no Vale do Itajaí, em nosso Estado, onde se abriga uma verdadeira colmeia de trabalho e onde a riqueza do sólo assombra pela sua pujança.

Lá se desenvolvem grandes e promissoras indústrias e lá se agiganta um comercio cada vez mais forte, mais sólido e mais expressivo.

Pois é o comercio, são as indústrias do Vale do Itajaí que hoje mais do que nunca têm seus olhos voltados para o prolongamento da estrada de ferro Santa Catarina, a continuação de cujas obras objetivaria a sua mais urgente e justa aspiração.

E' de se confiar, por isto, que o govêrno da União, sempre tão solícito em atender as aspirações do povo e em propor-

cionar-lhe todos os melhoramentos reclamados pelas necessidades de sua economia, é de se confiar, repelimos, que não tardem as providencias nesse sentido, realizando com tamanho e tão imperioso melhoramento, não só a prosperidade dos núcleos sociais do Vale do Itajaí, mas também, a propria prosperidade do Estado e do país.

Ha muito que os trabalhos se encontram paralizados.

Mas queremos crêr que ao sr. dr. Humberto Pederneiras, esforçado e culte diretor da estrada de Ferro Santa Catarina, serão fornecidas as necessarias verbas para que os trilhos prosigam ao menos até a cidade do Itajaí. As nossas forças econômicas o reclamam. O momento nacional o exige.

Ficou encailhado

LONDRES, 21 (A.N.-Brasil)—O almirante anuncia que em consequencia de avarias sofridas por bombardeio aéreo, o destróier inglês "Whitley" ficou encailhado. Dos 134 tripulantes, 4 pereceram.

Conferencia de Tecnicos em Contabilidade Pública



Dr. Altamiro Guimarães, secretário da Fazenda

Está reunida, no Rio, conforme noticiamos, a Conferencia dos Tecnicos em Contabilidade Pública.

O nosso Estado vem de ser distinguido com henrosas deferencias.

Segundo comunicação recebida pelo sr. dr. Altamiro Guimarães, 2 representantes catarinenses acabam de ser indicados para postos de destaque. Um é o sr. Orlando Brasil, o qual, por indicação do presidente, prof. Ubaldo Lobo, foi designado para a Comissão Coordenadora; o outro, o sr. Osvaldo Machado, para a Comissão de Estudos Municipais.

E' nos grato dar tão auspiciosa noticia, reflexo da cultura da gente barriga-verde, tanto mais que os ilustres conterraneos saberão, pelo brilho de sua intelligencia, elevar cada vez mais alto o nome de Santa Catarina.

O novo avanço alemão

PARIS, 21 (A.N.-Brasil)—O porta-voz do Ministerio da Guerra declarou que os alemães lançaram cinco divisões de tanks e forças motorizadas, num total de 60 mil homens, no seu novo avanço em direção do Canal da Mancha, estando sendo travado um violento combate na região de Cambrai—Lerine. O mesmo porta-voz acrescentou: "A situação é seria mas não desesperadora".

Interrompidas as linhas telefônicas entre Roma e Londres

RIO, 20—De Roma, Associated Press, ag. n. americana—As comunicações telefônicas com Londres foram interrompidas ontem à noite. Os funcionarios sabem apenas que "a linha está interrompida além de Paris", sugerindo que pôde ter sido cortada entre Londres e Paris, devido à luta ou a um alarme de ataque aéreo em Londres.

A GAZETA

A VOZ DO POVO

Diretor-Proprietario **JAIRO CALLADO**

ANO VI | Florianopolis, 4a. feira, 22 de Maio de 1940 | NUMERO 1749

Foi Reintegrado

Por ato do presidente da Republica, foi reintegrado no cargo de coletor federal, o sr. Tranquilino Ramos, nosso conterraneo. O mesmo foi designado para servir em São João do Montenegro, no Rio Grande do Sul.

Foi aposentado

O nosso conterraneo Raul Osorio, agente fiscal de imposto federal, foi aposentado por ato do presidente da Republica.

Removido

Da capital do Estado do Mato Grosso para o interior do nosso Estado, foi removido o agente fiscal do imposto de consumo federal, sr. Deomercio Leocadio da Rosa.

Tomada Rethel

BERLIM, 21 (T.O.-alemã)—Comunica-se oficialmente, que as tropas alemãs tomaram a cidade de Rethel.

Fracassou a tentativa

BERLIM, 21 (T.O.-alemã)—Fracassou a tentativa dos aliados de abrir passagem na zona sul, entre Valenciennes e Mauberg, onde grandes destacamentos inimigos se acham encurralados.

Chegou a Lisboa a representação brasileira

LISBOA, 21 (A.N.-Brasil)—O paquete "Oceania" conduzindo a embaixada do Brasil para as comemorações do duplo centenario de Portugal, chegou ontem, às 14 horas.

O gal. Francisco José Pinto, embaixador especial, e demais membros da missão foram recebidos pelas altas autoridades e grande massa popular.

O Ginasio Catarinense ao sr. Interventor Federal

O revmo. diretor do Ginasio Catarinense dirigiu ao sr. dr. Nerêu Ramos, Interventor Federal, o seguinte telegrama a proposito da inauguração do Grupo Escolar "D. Tereza Ramos".

"Congratula-se com V. Excia. o Ginasio Catarinense pela inauguração do Grupo Escolar D. Tereza Ramos. Nós devemos a sua distintissima progenitora, pela fundação do Ginasio, eterna gratidão. E nossos agradecimentos, também, pelas grandes mercês que V. Excia. dispensou ao Ginasio. Em nome de toda a comunidade religiosa e dos alunos, o diretor
PADRE ALBINO BERTOLDO BRAUN.

Caíu a cidade de Laon

BERLIM, 21 (A.N.-Brasil)—Anuncia-se oficialmente que as tropas alemãs acabam de tomar a cidade francesa de Laon. A ofensiva lançada desta cidade já alcançou o ponto situado entre os rios Oise e Aisne.

A Italia aguarda ordem do Duce

RIO, 21 (de Milão, da U. P. americana)—A Italia fascista espera mais que a ordem do Duce para entrar na guerra ao lado da Alemanha. Ontem, por ocasião das comemorações do primeiro aniversario da concentração do eixo Roma-Berlin, salientaram isso os mais autorizados órgãos do Partido e o proprio conde de Ciano, em um breve discurso pronunciado nesta cidade.

Perante uma multidão que se estima em 75.000 almas, aglomerada na praça da famosa catedral de Milão, o ministro das Relações Exteriores, por vontade expressa do sr. Mussolini—como o declarou ao seu auditorio manifestou claramente que a nação entrará na guerra antes que ela termine.

A reunião que celebramos hoje por vontade do Duce—disse o conde Ciano—tem um significado e uma importancia que não escaparão ao criterio de ninguém. Realiza-se em momentos em que acontecimentos de extraordinaria importancia vão criando, hora a hora, os novos destinos da Europa do mundo.

Pertence á Russia o invento do emprego massivo de paraquedistas

RIO, 21 (De STOCKHOLMO Havas, francesa)—O "Stockholm Tidninguen" publica informações de Moscou, anunciando que o inventor do emprego massivo de paraquedistas foi o marechal Tukhachevsky, que pretendia formar um exercito de cem mil especialistas em paraquedas. Os Soviets chegaram a ter sessenta mil, mas abandonaram o plano quando souberam que o marechal Tukhachevsky fornecera todos os detalhes á Alemanha.

Viajou para Porto Alegre a sra. Darcy Vargas

RIO, 21 — Pelo avião Douglas da linha internacional da Pan American Airways, viajou na manhã de domingo para Porto Alegre a sra. Darcy Vargas. O avião decolou do Aeroporto Santos Dumont, às 7 horas, em voo direto, alcançando a capita gaucha quatro horas mais tarde

Aprisionado com seu estado maior, o gal. Giraud

BERLIM, 21 [T. O., alemã. Urgente] — O alto comando alemão comunica a captura de Amiens, na França, bem como que foi desfechada a ofensiva geral contra os exercitos inglês, belga e francês, desde o norte do Somme até a costa do canal da Mancha. Num terrível encontro, foi derrotado o exercito francês, entre Namur e Sedan, caindo prisioneiro com todo o seu estado maior, o general Giraud, ainda ha pouco chefe do nono exercito e um dos grandes estrategistas da França.

Cooperando no engrandecimento do Brasil

Avulta entre os estabelecimentos fabrís blumenauenses, pela sua importancia e pelo prestigio adquirido nos melhores mercados, a Empresa Industrial Garcia

Fruto de um trabalho persistente e orientado com atilada visao empreendedora, as industrias de Blumenau são das que honram a qualquer grande centro de atividade do pais.

Seu desdobramento se processou com método e segurança, de forma a, no seu ritmo progressivo, se apresentar como a promissora resultante de esforços inteligentes, que se multiplicam dentro no quadro das possibilidades surgidas, lisonjeiramente crescentes.

Avulta entre os estabelecimentos fabrís blumenauenses, pela sua importancia e pelo prestigio adquirido nos melhores mercados, a Empresa Industrial Garcia. Com um principio modesto de produção, foi, pela excelência de qualidade do seu fabrico, impondo-se dia a dia e, assim, alargando o seu âmbito de trabalho, por bem corresponder á preferéncia em aumento e ás exigéncias do cosumo.

Nas proximidades do Ribeirão Garcia, a dois passos da cidade, em local pitorescamente panoramico, o pequeno edificio se foi alargando, aumentando compartimentos, instalando, aos poucos, número maior de teares, até alcançar o aspeto magnifico que hoje apresenta, surpreendendo a quantos o visitam.

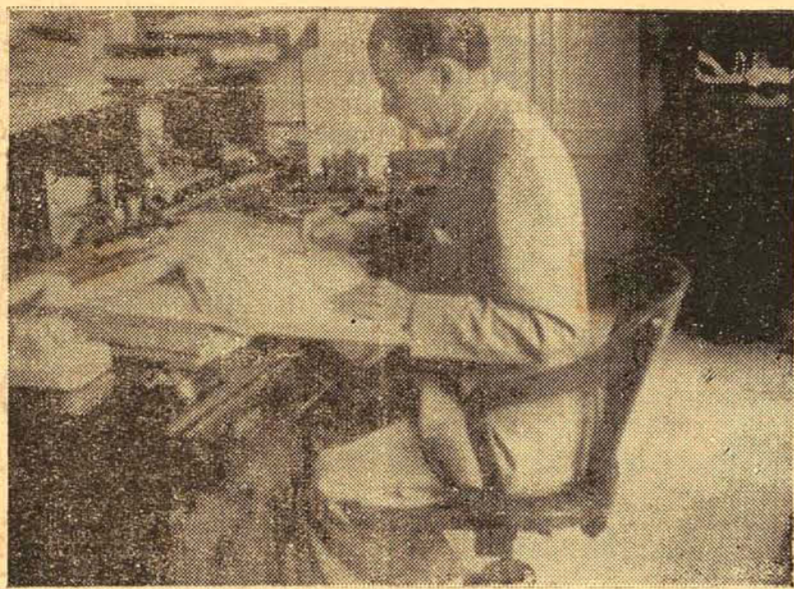

O sr. João Medeiros Jr., diretor gerente, na sua mesa de trabalho

Desde a tinturaria á fiação, da tecelagem ás confeções da marcenaria á fundição, da embalagem á expedição, toda a Empresa Industrial Garcia é uma só officina, marcando na harmonia do seu conjunto o estalão por onde se possa medir o desenvolvimento da vida industrial catarinense.

Um rapido lance de vistas nas numerosas dependências, dará idéia, embora desfigurada, do que é esse grande estabelecimento.

A entrada, o comparecimento do operariado é rápido e rigorosamente controlado por um mento perfeito serviço de fichas. Convem salientar que a esse operariado se dispensa ali um tratamento justo e cordialissimo, de maneira e criar-lhe um ambiente onde o seu esforço se exerça espontaneamente em toda a sua plenitude, numa atmosfera de perene confiança mútua. Essa dedicação, que se acentua no teor de tranquilidade em que agem os operarios, tem sua reciproca na assistência que lhes dá a Empresa, nas iniciativas que ela cria, promove ou estimula, pondo-lhes, ao lado do dispêndio fisico, sadias práticas recreativas espirituais, ou de eugenia, através, estas, de organizações esportivas exemplares.

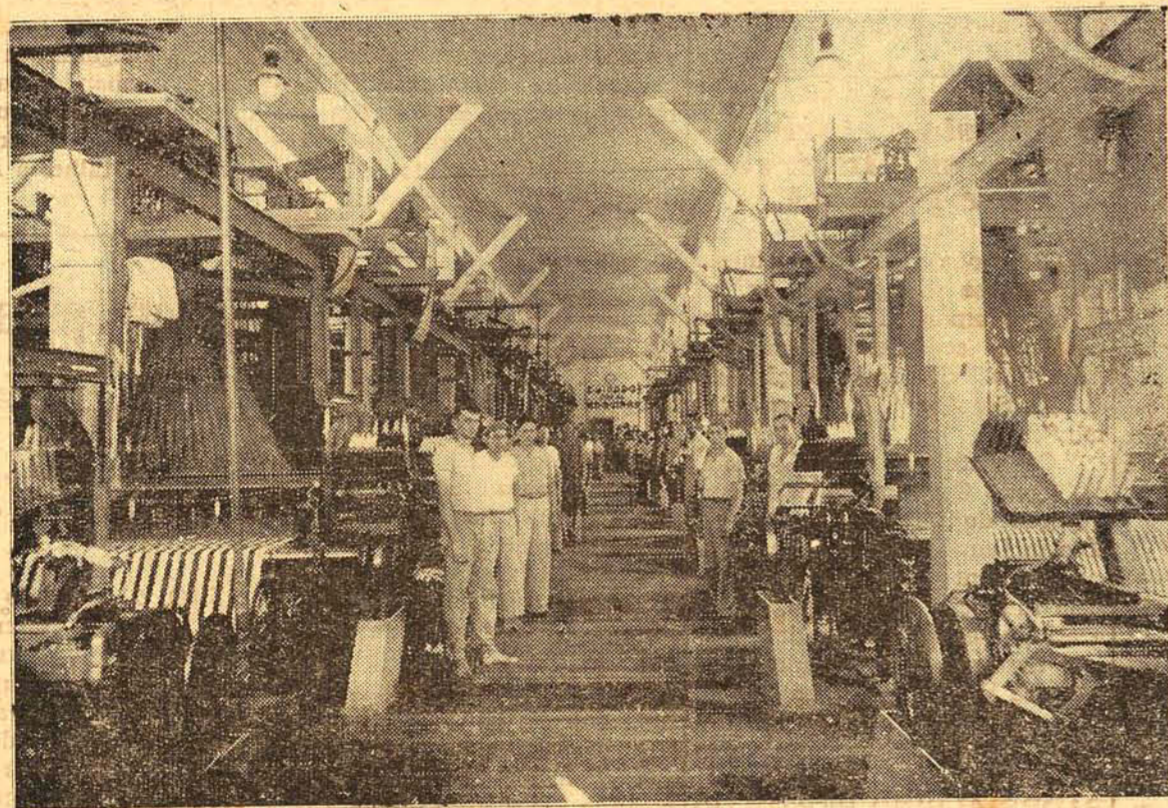

Um dos salões com dezenas de teares

As officinas de fiação ocupam extensas salas, com luz, e ventilação adequadas e, como as demais, sujeitas a um exigente critério higienico. Paralelas umas as outras, grandes maquinas giram continua e velozmente, transformando o algodão em rama em fios para tecer, que vão enchendo milhares de carreteis, em densas, compridas e alvas fileiras.

Seguem-se as salas dos teares. As cadencias das grandes maquinas marca, ali, uma rapsódia esplendida de trabalho, através da qual se constróe também a grandeza catarinense do pais. Ao rodar ritmico dos teares, vão surgindo os atalhados de mesa, os tecidos felpudos toalhas e roupões de banho, lenços e numerosos produtos outros, de esquisitos e sugestivos desenhos de variadas cores.

Homem e maquina formam, aí, um belo quadro harmonioso, com a satisfação, aquele de evidenciar a sua utilidade, de criar alguma coisa que é, ainda, a contribuição do seu suor honesto para um fim de vantagens comuns.

Nas salas de tinturaria, alvejam-se os fios dando-se-lhes as cores exigidas pelo mercado a tecer. Tanques de cimento, com inumeros hastes, atravessadas nas quais se vêm os melhos de algodão fiado, ocupam operarios, além dos outros tambores de ferro, onde se preparam as tintas para os necessarios banhos. Outros maquinismos se encarregam de escorrer a agua dos fios, após o que se encerram estes, em grossas e grandes meadas, numa possante estufa para a respetiva secagem.

A confeção ocupa um andar superior das numerosas dependências. Operárias diligentes, em que se nota a alegria do trabalho, talham peças ou regulam máquinas de costura á elegancia, de que vão saindo peças elegantes e demais produtos feitos com admiravel perfeição. De acordenados em caixinhas de excelente acabamento, feitas no próprio estabelecimento, passam aos depósitos e, a seguir, á expedição. Em qualquer dessas seções, o serviço é vultoso, exigindo constante atividade do numeroso pessoal.

As officinas de fundição, de que já temos visto, em exposições-feiras realizadas, os maravilhosos produtos, como sinos, instrumentos agrários, etc., fabricam todas as peças de que necessita o maquinário da fabrica.

As de marcenaria, como aquelas, a cargo de profissionais competentes, fazem, por sua vez, moveis e demais objetos necessários ao estabelecimento.

Não se póde, evidentemente, analisar, na exiguidade do espaço de que dispomos, o que verdadeiramente representa, em importancia e valor, a Empresa Industrial Garcia.

O apanhado que aqui fazemos, a traços rápidos de reportagem, mal e mal se apro-



Vista dos edificios da Empresa Industrial Garcia

na da realidade. D'ante do movimento, da vida intensa, do trabalho rumoroso, que se verifica na quasi centena de salas que abrigam o grande edificio e suas dependências, é que se experimenta a satisfação de constatar como, através dum esforço de sentido previsto, se constrói a prosperidade de uma terra e de um povo.

Certo, muito se deve da atual situação que apresenta a Empresa Industrial, á capacidade de orientadora e organizadora de João Medeiros Junior.

Pouco, ha anos passados, á frente dos negócios dessa grande organização industrial, João Medeiros Junior se armou de propositos firmes de vencer. E, nas circunstâncias apreensivas que tenha passado a Empresa, êe constituiu, sem dúvida, com sadio otimismo e irreduzível firmeza, o futuro das grandes industrias, um elemento combativo tenaz e, consequentemente, um esforço infatigante dos mais apreciáveis.

Cercado de auxiliares e tecnicos de eficiência, trabalha, com justificado orgulho das dificuldades já vencidas, pela maior grandeza das industrias que superintende, seguro, confiante, de que aí dá o melhor da sua inteligência e do seu trabalho ao proprio soerguimento economico nacional.

São essas as impressões que se colheu ao visitar a Industrial Garcia. E elas vão realmente, por se afirmar que, contagiando a gente de confiança maior nos destinos economicos da nacionalidade, no seu multiforme aspecto, fazem um grande bem ao nosso espirito patriótico e, sem pecados de subalternidade, um intenso regosijo ao nosso amor as coisas e fatores correntes da grandeza de Santa Catarina.

Confeitaria CHIQUINHO

O ponto predileto do APERITIVO ELEGANTE

Seção de especialidades e panificação

Pães de forma e outras qualidades, especialidade da casa

Os mais finos e saborosos doces

Rua Felipe Schmidt, esq. Rua Trajano — FONE 1194

FLORIANOPOLIS

DR. JOÃO DE ARAUJO

OLHOS, OUVIDOS, NARIZ, GARGANTA

Especialista do Centro de Saúde — Assistente do prof. Sanson

Consultas diárias das 4 ás 6 1/2 — Tel. 1447

PRAÇA 15 DE NOVEMBRO, 10

Maquina

Vende-se UMA MAQUINA DE COSTURA MARCA SINGER.—VER E TRATAR A RUA CONSELHEIRO MAFRA N. 43.—(andar terreo).

Compra-se uma casa

que não seja muito longe do centro. Informações á Rua Boicaiuva, n. 67.

A C A LTDA.— Fossas «AS» aprovadas e patenteadas em todos os Estados. Stock permanente.

Edificio Amelia Neto, loja.

VENDE-SE por preço de ocasião um PIANO de Marca Alemã, completamente novo.—Ver e tratar a RUA FERNANDO MACHADO N. 41.

Comunicação cortada entre França e Suíça

RIO, 20—De Basilea, a cidade de Basilea, cortando a fronteira suíça, os engenheiros do Exército francês fizeram voar a ponte ferroviária sobre a profunda ravina entre a cidade francesa de Louis e Basilea, cortando, assim, as comunicações ferroviárias entre a França e a Suíça, via Basilea.

As concentrações alemãs na fronteira suíça levaram os franceses a preparar toda a Alsacia meridional para a guerra.

A G A Z E T A I N D I C A

DRA. JOSEFINA FLAKS SCHWEIDSON

MÉDICA

Ex-assistente do serviço de ginecologia dos hospitais da Garbóia, Fundação Gaffré — Guinle e S. Francisco de Assis do Rio de Janeiro. Especialista do serviço de Pediatria da Policlínica de Botafogo.

ESPECIALISTA EM DOENÇAS DE SENHORAS E CRIANÇAS Tratamento moderno das afeções do aparelho genito-urinário da mulher. — Distúrbios da esfera sexual feminina. — Tratamento positivo na síncopas gonocólicas. — Parametrites — Anexites. — Clínica Pediátrica e Higiene Infantil. — Regimes alimentares. DIATERMIA — RAIOS ULTRA-VIOLETA E INFRA-VERMELHOS

CONSULTÓRIO

Rua Felipe Schmidt, 39 Sobrado Consultas das 10 ás 12 e das 14 ás 17 horas FLORIANÓPOLIS

ABRIL

19

6a. Feira

Foi entregue em João Pessoa (Estreito) o premio maior aos filizardos Maria e Reinaldo possuidores da caderneta, 15091. No sorteio de 4 de abril de Rs. 6.050\$

Maio

18

Sabado

Realiza-se mais um SORTEIO na acreditedada e popular Credito Mutuo Prodial, com premios em mercadorias no valor de Rs. 6.060\$000 e muitos premios menores.

Noticiarios em lingua portuguesa

Estação: OJP — Berlim. Onda: 25,31 m, 11 855 K'cios. Hora: 20 a 20:15 hora local. Hora: 21 a 22:15 — hora local. 2 noticiarios de ultima hora diariamente.

Dr. Miguel Boabaid

Clinica Geral - Vias Urinárias

ESPECIALISTA

em moléstias pleuro-pulmonares—(bronquite, asma, tuberculose etc.) CONSULTÓRIO: RUA TRAJANO, 33—Altos do prédio onde funciona H. Sossini—Fone 1595.

DAS 2 A'S 4 HORAS

RESIDENCIA: RUA JOAO PINTO, 1 — Sobrado — Fone 1314-

Dr. Joaquim Madeira Neves

Clinica e Cirurgia de todas as moléstias dos olhos — Clínica Geral COMPLETA APARELHAGEM PARA A SUA ESPECIALIDADE Cons. Rua João Pinto, 7-Sob. Fone 1.456 Res.: R. Tte. Silveira 57 — Fone 1621 26—P

Dr. Augusto de Paula

Doenças de Senhoras — Partos — Operações. Cons.: R. Vitor Meireles, 26 — Fone 1405. Res.: R. Vis. Ouro Preto, 42 — Fone 1355. 425—P

Clarno G. Galletti

ADVOGADO R. Felipe Schmidt 9 — Sob. — Fone 1468.

Dr. Remigio

CLINICA - MEDICA Moléstias internas, de Senhoras e Crianças em Geral

CONSULTÓRIO: Rua Felipe Schmidt—Edificio Amélia Neto—Fone 1592 9 ás 12 e 14 ás 17 horas. RESIDENCIA: Av. Hercilio Luz, 186 —Phone: 1392—

Atende a chamados

Dr. Aderbal R. da Silva

ADVOGADO R. Felipe Schmidt 34 — Fone 1631.

DR. PEDRO DE MOURA FERRO

ADVOGADO R. Trajano, 1 — Sob. — Fone 1548.

CIRURCIAO DENTISTA MOENNICH

FLORIANÓPOLIS — Rua Felipe Schmidt Edificio Amélia Neto — SOBRADO, SALA N. 1 CLÍNICA-CIRURGICA E PROTHESE DA BOCCA Aparelhamento recentemente adquirido, com todos os aperfeiçoamentos da technica moderna DIATHERMIA — ALTA FREQUENCIA

ESPECIALIDADE

Pontes de Ouro, ou de Platina, SEM COROAS, para imitar os dentes naturais. Dentaduras Anatomicas, sistema alemão que permite obter a imitação absoluta da dentadura natural. — Dentaduras SEM Abobada Palatina. — Dentaduras parciais, á base de Aço-Krupp inoxidavel. — Extração INDOLOR de novo, sem descoloração da cor do dente. — Branqueamento dos dentes. — (Descoloração secundaria). — Electro Coagulação. — Ressecções de raiz. — Reimplantação e Implantação. — Terapia da Parodontose (Pyorrhea). — Cirurgia radical segundo o Prof. Neumann, Berlin.

CONSULTAS DAS 9 AS 11 E DAS 3 AS 6 HORAS As terças e sextas-feiras, consultas nocturnas das 8 ás 9,30 AOS SABADOS DE TARDE NAO HA CONSULTAS — HORAS MARCADAS —

SOCHIEDADE COOPERATIVA DE RESPONSABILIDADE LIMITADA

BANCO DE CRÉDITO POPULAR E AGRICOLA DE SANTA CATARINA

Primeiro Banco fundado em Santa Catarina

Fundado em 26 de maio de 1927

Empréstimos descontos cobrações

DEPÓSITOS á vista, aviso prévio, limitada, prazo fixo Rua Trajano, 16

EDIFICIO PROPRIO

Dr. Ricardo Gottsmann

Ex-chefe da clinica do Hospital de Nurnberg, (Professor Indórg Burkhardt e Professor Erwin Kreuter)

Especialista em cirurgia geral

alta cirurgia, ginecologia, (doenças das senhoras) e partos, cirurgia do sistema nervoso e operações de plastica.

CONSULTÓRIO—Rua Trajano n. 18 das 10 ás 12 e das 15 ás 16 1/2 horas

TELEF. 1.285

RESIDENCIA—Rua Esteves Junior n. 26.

TELEF. 1.131

Companhia Nacional de Navegação Costeira

Movimento Maritimo-Porto Florianopolis

Serviços de Passageiros e de Cargas

Fretes de cargueiro:

Para o Norte

Para o Sul

O Pacote ITASSUCE sairá a 25 de maio para Paranaguá, Antonina, Santos, Rio de Janeiro, Vitória, Baía, Maceió, Recife e Cabedelo

O Pacote ITABERA sairá a 29 do corrente para: Imbituba Rio Grande Pelotas e Porto Alegre

Cargas e passageiros para os demais portos sujeitos a baldeação no Rio de Janeiro.

Aviso Recibe-se cargas e encomendas até a vespera das saídas dos paquetes e emite-se passagens nos dias das saídas dos mesmos, á vista do a testado de vacina, sela do com Rs. 1\$200 Federais. A bagagem de porão deverá se entrar, nos Armazens da Companhia, na vespera das saídas ate as 16 horas para ser conduzida, gratuitamente para bordo em embarcações especiais.

ESCRITÓRIO—PRAÇA 15 DE NOVEMBRO, 22 SOB. (FONE 1250) ARMAZENS—CAIS MADARÓ N. 3 —(FONE 1666)—END. TELEG. COSTEIRA Para mais informações com o Agente CELSO RAMOS

A fabrica de artefatos de cimento armado

A. C. A. LTDA.

Apresenta ao povo catarinense seus produtos FOSSAS SEPTICAS AS Incômodas para qualquer terreno baratas

Patente Nacional garantia indefinida material super-resistente Reservatórios para agua Tanques para lavagem de roupas Artefatos de concreto para industrias Mozaicos durositos, postes, etc. Banheiros de marmorite em todas as cores Arte monumental em marmorite Ladrilhos de cores, «tigre» nos melhores desenhos Ladrilhos para calçamento brancos e cinza «ferro»

STOCK PERMANENTE VENDAS A VISTA E A PRASO DESCONTOS AOS SRS. CONSTRUTORES

Distribuidor geral ALBANO M. DE VIVEIROS Ed. Amélia Neto (Loja) FLORIANÓPOLIS

NAO DESANIME!

Mand' nome, idade, sexo, o que lhe afflige, envelope selado para C. P. n. 3.732 — Rio de Janeiro. Receberá átimos conselhos, pela volta do Correio.

FRACOS E ANEMICOS

VINHO CREOSOTADO

O MELHOR TONICO

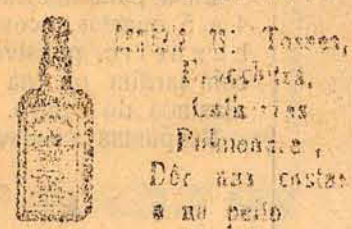

Não confundir — Vinho a VINHO CREOSOTADO



HOTEL "FLORIDA"

Joinville Confortavel e perfeito serviço de restaurante

ADQUIRA V. S. UM RELOGIO



STUDIO O BOM RELOGIO SUISSO

A venda na:

Joalheria Grilo, — Rua Arcipreste Paiva n. 17.

Relojoaria Royal, Rua Conselheiro Matra N. 3 (Ed. Mercado

Tendo um relógio

STUDIO terá hora certa.

Dispersada
uma coluna blindada

BERLIM, 20 (Urgente T. O. alemã)—Os nossos tanks, auxiliados pela aviação, dispersaram uma coluna blindada dos aliados que avançavam em direção ao norte.

TOME
Wagner Boonekamp o melhor aperitivo

Todos os fortes de Liège caíram

BERLIM, 20 (T. O. Urgente)—O alto comando alemão comunica que todo o sistema de defesa de Liège, todos os fortes de Namur, excetuado um, se encontram em mãos das forças alemãs.

PROCURA-SE URGENTE

Casa para moradia, de 4 a 5 quartos, cozinha e banheiro, possivelmente com jardim ou na praia, afastada do centro.
Respostas a redação.
50-1

Clinica Médico-Cirurgica do DR. AURELIO ROTOLO

Forma o pela R. Universidade de Roma—Com longa pratica nos hospitais e clinicas da Europa
Cursos de aperfeiçoamento em MOLESTIAS de SENHORAS e PARTOS (Pro. J. L. Faure e Brindeau) da Faculdade de medicina de Paris
Diagnostico precoce, clinico e radiologico da Tuberculose Pulmonar—Tratamentos modernos dos mais eficazes desta molestia—Pneumo-Torax Artificial—Freniccio-mia—Cirurgia toracica
RAIOS X
Diagnostico precoce radioscopico e radiografico de ulceras do estomago e duodeno—Radiografias da vesicula biliar e do aparelho renal
Diatermia em ondas curtas e ultra curtas—Electro coagulação Infrazon Terapia (raios ultra violeta frios, para applicação local, de comprovada eficiencia nos casos indicados) Raios Ultra Violeta e Infra-Vermelhos—Endoscopia—Electricidade medida
CONSULTORIO: Edificio Amelia Neto—Esquina F. Schmidt—das 9 ás 12 horas e das 14 ás 17 horas—Telefone 1475—Residencia: Nerêu Ramos 26—Telefone 1450

TRIBUNAL DE APELAÇÃO

Consoante ao disposto no art. 881 do Código de Processo Civil (decreto-lei n. 1.608 de 18 de setembro de 1939), para o pleno conhecimento das partes interessadas ou de seus procuradores judiciais, dá-se publicidade no órgão oficial de que, na sessão do Egrégio Tribunal de Apelação, pela 1ª. Câmara, em data de hoje, foi assinado o venerando acórdão cuja conclusão é a seguinte: Autos de apelação civil n. 2.034, da comarca de Florianópolis, em que é apelante Esperidião Azim, e apelado A. Brasil Companhia de Seguros Gerais: "negar provimento ao recurso interposto para confirmar, como confirmam, a sentença por seus jurídicos fundamentos. E, assim decidindo, condenam o apelante nas custas."
Florianópolis, 20 de maio de 1940.
Joaquim da Costa Arantes
Escrivão de Apelações

Liquidação
—DA—
Charutaria Chic

Liquida-se, em vista de desocupar o prédio, com abatimento de 20 oitavo todos os artigos existentes na casa, exceto cigarros e charutos.

Rua Felipe Schmidt 9.

ACONSELHADOS A DEIXAR O TERRITORIO BRITANICO

RIO, 20 (de Londres da U.P. ag. norte-americana — Informações colhidas na Embaixada norte-americana expressam que foram recebidas de Washington instruções no sentido de serem notificados todos os cidadãos norte-americanos que se encontram nas ilhas britânicas, que devem regressar aos Estados Unidos o mais breve possível.

Dr. Pedro de Moura Ferro Advogado
Rua Trajano n. 1 sobrado

Quer concertar seu RADIO?

VA' A' RUA CONSELHEIRO MAFRA N. 96. CONCERTO GARANTIDO. E MUITO BARATO. MAIS BARATO, MAIS BARATO DO QUE QUALQUER UM OUTRO TÉCNICO.
VA' HOJE MESMO.

OFICIAIS

MARCINEIROS

NA CASA SILAS precisa-se de bons oficiais marceneiros. Paga-se bons ordenados. CONSELHEIRO MAFRA, 72.

A CASA SILAS

Comunica á sua distinta freguezia, que recebeu uma partida de

Imbuia Compensada--Rajada

um verdadeiro encanto para moveis. Os nossos CATALOGOS são os mais modernos, com os mais apreciados tipos. Os Nossos PREÇOS são uma verdadeira TENTACÃO. EXECUTAM-SE encomendas ao gosto da freguezia. TROCAMOS moveis usados. Os nossos MOVEIS desconhecem rivais em acabamento e preços. PONTUALIDADE E CAMARADAGEM—é o nosso lema.

CONS. MAFRA--72.

Quem achou

Perdeu-se a caderneta da Caixa Economica de n. 11.030, de propriedade de Veronica Back, pede-se a pessoa que a encontrou o obsequio de entregar nesta redação

A C A LTDA.—Caixas de agua para todas as capacidades, cilíndricas ou quadradas, em concreto. Stock permanente. Edificio Amelia Neto, loja.

Caixa Econômica do Rio de Janeiro

9º Sorteio das Apolices Pernambucanas

O 9º sorteio das Apolices Pernambucanas será realizado no próximo dia 31, ás 11 horas, na Bolsa de Fundos Públicos do Rio de Janeiro.

A CAIXA ECONOMICA DO RIO DE JANEIRO, torna público, mais uma vez, que a venda daquelas apolices está sendo feita nesta Praça, por intermédio do BANCO DE CREDITO POPULAR E AGRICOLA DE SANTA CATARINA.

RUA TRAJANO N. 16—ao preço de Rs. 97\$000.
1º Premio do sorteio
Rs. 600.000\$000

"BETA"

Relogios e Chronometros BETA são os melhores

da Fab. SOLVIL de PAUL DITISHEIM S. A.—Genève-Suissa

CAVALHEIROS, SENHORAS, SENHORITAS:—O RELOGIO Beta E' A ULTIMA PERFEIÇÃO EM ELEGANCIA, QUALIDADE E PRECISAO. TODO O MUNDO ELEGANTE ESTA USANDO BETA, PORQUE BETA E' ANTI-MAGNETICO, E' EXATO E MUITO MODERNO. BETA E' DE QUALIDADE COMPROVADA E O SEU PREÇO POPULARISSIMO. BETA é a ultima maravilha SUISSA — ENCONTRANDO-SE A VENDA NAS SEGUINTE CASAS:

EM FLORIANOPOLIS: Joalheria Grillo, Joalheria Royal, Joalheria Mueller—**EM LAGUNA:** Joalheria de Bertoldo Werner—**EM TUBARÃO:** Joalheria de Avelino Silvestre

Dr. Claribalte Galvão
ADVOGADO
Falencias, processos de Seguros Terrestres e Maritimos
Escritorio: Rua DEODORO, N. 15—TELEFONE: 1665
FLORIANOPOLIS

Um mês de verdadeira loucura
na CASA DO KALIFA [antiga Casa das Meias]
Vejam só como a coisa é?
Preços verdadeiramente loucos?
Cobertores Dorme Bem 4\$900—Incrível! casacos para homens 58\$000

PELUCIAS DE: 1\$200, 1\$400, 1\$800 e 2\$. GABARDINES PARA COSTUMES DE: 3\$. LAS PARA CASACOS DE: 12\$, 15\$, 18\$ e 22\$. CASEMIRAS PARA TERNOS DE: 15\$, 18\$, 22\$, 25\$, 28\$ e 30\$. SEDAS PARA CAMISAS DE: 7\$, 8\$, 9\$ e 10\$. SEDAS PARA VESTIDOS DESDE: 4\$, 5\$, 7\$ e 8\$. TEADOS PARA CORTINAS DE: 1\$300, 1\$500, 1\$800 e 2\$. VOIL DESDE: 1\$ até 2\$. ZEFIR DE: 1\$, 1\$200, 1\$500, 1\$800 e 2\$. ATOALHADOS DE TODOS OS TIPOS.
COBERTORES, PULOWS, CAMISAS, CUE'CAS, PIJAMAS, SUSPENSORIOS, MEIAS GRAVATAS, LENÇOS, PERFUMARIAS NACIONAIS E ESTRANJEIRAS.

Tudo para ser liquidado por preços inacreditaveis

VISITEM

a Casa do **KALIFA** [antiga Casa das Meias],
rua Felipe Schmidt, 2 que está comemorando o seu
26º ano de atividades comerciais em Santa Catarina

CRIANÇAS--MOÇOS E VELHOS

venham verificar os verdadeiros preços loucos

da Casa do Kalifa

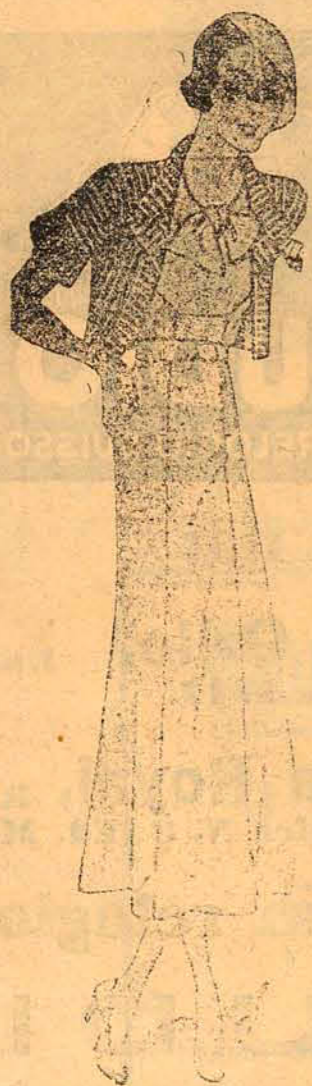

CASA MISCELANEA

A TURUNA DA ZONA

Nas suas novas instalações continúa vendendo sempre mais barato — Rua Trajano N. 12

Distribuidor dos aparelhos R. C. A. VICTOR

Venda de discos e valvulas

A GAZETA DESPORTIVA

DIREÇÃO DE — MARCIUS

Festival da Associação Atlética Barriga - Verde a realizar-se dia 26, domingo

- 1a. Partida—A's 13 horas—BRONZE «A MODELAR» Humaitá x Urbano Freitas F.C.
- 2a. Partida—A's 14 horas—BRONZE «DIR. DA A.A.B.V.» Crispim Mira F.C. x Imperio F.C.
- 3a. Partida—A's 15 horas—TAÇA «CASA PERRONE» Postal Telegrafo F.C. x Prainha F.C.
- 4a. Partida—A's 16 horas—TAÇA «HUMAITA» Veterano F.C. x Figueira F.C.
- 5a. Partida—A's 17 horas—BRONZE «OTTO BERNHARDT» Estudantes S.C. x Família A.C.

Os VENCEDORES das partidas acima, disputarão os títulos de Campeão e Vice-Campeão do Torneio, no domingo seguinte, de acôrdo com a tabela abaixo:

- 6a. Partida—A's 13 horas—1a. Semi-Final Vencedor 1. x Vencedor 2.
- 7a. Partida—A's 14, horas 10—2a. Semi-Final Vencedor 3. x Vencedor 4.
- 8a. Partida—A's 15, hs. 20—3a. Semi-Final Vencedor 5. x Vencedor 6.
- 9a. Partida—A's 16, hs. 30—FINAL Vencedor 7. x Vencedor 8.

AO CAMPEÃO: TAÇA «MIGUEL ATERINO» e 11 medalhas
AO VICE-CAMPEÃO: TAÇA «ARMAZEM CARVALHO»
Ao vencedor do «CONCURSO DE SIMPATIA» uma linda Taça
Ao vencedor do «CONCURSO DE PALPITES»: Um bellissimo relógio-pulseira.

FOTOGRAFIA RUHLAND

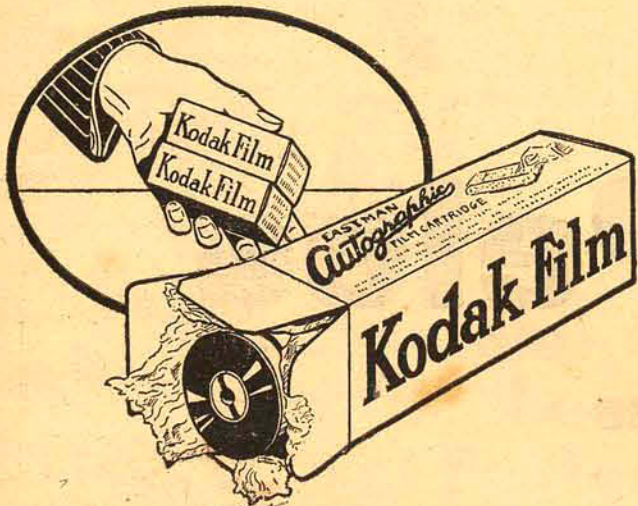

Rua Padre Miguelinho N. 33 (Edifício REX)

O GRANDE ESTADIO DE CURITIBA

CURITIBA, 21 (A.N.)—O governo do Estado vai promover imediatamente, a construção do estadio «Getulio Vargas», para exercicio de educação física da juventude e sede da Escola de Educação Física. O projeto já transitou pelo Conselho Administrativo do Estado, devendo transformar-se em lei imediatamente.

LOTERIA FEDERAL

QUARTAS E SABADOS

ADQUIRA O SEU BILHETE NO SALÃO PROGRESSO

O ÚNICO

RUA FELIPE SCHMIDT, N. 5 — FLORIANÓPOLIS

LA', NO TEMPO...

(Colaboração especial de Alvaro Moreira para a «Gazeta»)

(Exclusividade para o Estado de Santa Catarina)

Por causa da guerra ando preocupadissimo com a rainha Elisabeth, da Inglaterra. Não com a moderna, do século XX, esposa de Jorge VI, ida de fóra. Com a antiga, do século XVI, a mulher mais solteira do mundo, nascida ali mesmo, do segundo casamento de Henrique VIII, que depois ainda se casou quatro vezes. Mania real. Henrique VIII casou tanto em Londres, que o papa o excomungou em Roma. Disso surgiu a igreja anglicana, irmã gêmea de Elisabeth. A mãe, Ana Bolena, morreu decapitada. Seguiram-se as madrastas: Joana Seymer, Ana de Cleves, Catarina Howard, Catarina Parr. A pioneira foi Catarina de Aragão. Os nozes não variavam muito. Três Catarinas, duas Anas, uma Joana. Quando o pai parou de se casar na terra, subiu ao trôno o meio irmão Eduardo VI, filho de Joana Seymour. Meio irmão e meio idiôta. Ficou sentado dos dez aos dezesseis anos. Desceu para ser enterrado. O primeiro rei que reinou e não governou. Protestante.

Então, veio Maria Tudor. Católica. Restabeleceu a religião abolida. A força e a fogueira convenceram os partidarios da Reforma de que era perigoso acreditar em Lutero. A terrível senhora amou com furor o príncipe consorte, príncipe herdeiro de Espanha. Um dia, êle partiu para se tornar Felipe II, e nunca mais voltou. Maria não morreu da perda do marido roubado pela Espanha. Morreu da perda de Calais, que a França lhe retomou.

A vez de Elisabeth. Elisabeth fóra metida na torre, de castigo. Devia mudar em respeito e obediência a sua revolta contra o Santo Padre. Saiu da prisão para o poder. Tem vinte e cinco anos e o recalque de uma infancia tristonha, a memória de uma juventude cheia de ódios, a mocidade enfim desencadeada. Estudára muito entre as grades. Geito de se evadir. Construiu-se na desconfiança e na dissimulação. Não acredita em nenhuma opinião hereditaria. Volta á liberdade, inimiga da liberdade. Escarnece de tudo. Despreza em geral. Só se interessa por êla. Não traz programa. Traz desejo. Fingindo sempre. Ambicionando mais e mais. Não é bonita. Acha-se fatal. Detesta Maria Stuart. A bêla! A rival! Podia lhe perdoar pretender o título de rainha da Inglaterra. Não lhe perdoou ser amada por tantos nobres da côrte em torno. Até por Leicester! Elisabeth quer se casar com todos os homens da Inglaterra, todos apaixonados por êla. E' êsse o misterio que a impede de ser a mulher legítima de um só. E' essa a alucinação que lhe dá ao corpo o prazer repartido de muitos corpos. Elisabeth não é feliz. Os infelizes são devassos. Um dos favoritos de maior duração, crivado de favores, confessa: — «A rainha paga bem, mas recompensa mal». Elisabeth erra de homem em homem. E' o fantasma insaciavel de Henrique VIII. Conserva-se assim setenta anos. E pouco antes de acabar, compõe este epitáfio para o último leito:

AQUI JAZ
ELISABETH
QUE VIVEU E MORREU VIRGEM.
Uma exagerada.

Porém, dos exageros de Elisabeth se creou o século de Elisabeth. O grande século teatral da Renascença. Lá, no tempo, Shakespeare descobriu Hamleto...



Agente Geral para o Estado de Santa Catarina

ALBERTO STEIN
BLUMENAU

Agente em Florianópolis

CLEONILDES LIGOCKI

RUA TRAJANO N. 33 (sobrado)
CAIXA POSTAL N. 29

Figa Florianopolitana de Futebol

NOTA OFICIAL N. 2514

A Diretoria desta Liga, em sessão hoje realizada, resolveu o seguinte:

1.)—Conceder ao Avai F.C. conforme requereu, um espaço sob as arquibancadas no campo desta Liga, para localizar o vestiário dos seus esportistas, devendo este Clube entender-se com o Diretor Técnico para fixação do local;

2.)—acusar recebidos e agradecer os officios de 30 de abril e 14 do corrente mês, respectivamente da S.B. dos Sargentos da Força Policial do Estado e do Tamandaré F.C., comunicando eleições e posses das suas diretorias;

3.)—cancelar a inscrição do amator João Cardoso, pelo Figueirense F.C. conforme requereu este clube;

4.)—transferir a inscrição do amator José Atanasio Gouvêa, do Iris F.C. para o Tamandaré F.C., conforme solicitou o primeiro deles;

5.)—considerar inscritos para o campeonato do corrente ano os amadores: Luiz Xavier de Almeida, após o estagio determinado pela F.C.D., pelo Avai F.C.; Osmar Monteiro Pinto, João Carione, Danubio Melo e Vicente de Paula Ferreira, e Alcides Farias pelo Tamandaré F.C.; Manoel Saturnino da Silva, Mario Wiethorn, Euclides Canuto da Rosa, Rubens Barreto, e Vidal Manoel Ramos, pelo Clube Atletico Catarinense;

6.)—declarar sem efeito a resolução constante da nota oficial n. 2114 de 30 de abril findo, sob n. 8, em face do resultado da assembléia geral extraordinaria de 15 deste mês, que manifestou-se favoravel ao pedido de filiação da Associação Atlética Barriga-verde, desta Capital;

7.)—aprovar as partidas de campeonato realizadas no dia 12 do corrente entre os clubes Avai e Figueirense, marcando-se dois pontos para o Avai F.C., por ter vencido no primeiro quadro o Figueirense F.C. por 4 a 3, e dois pontos ao Figueirense F.C. pela sua vitoria de 7 a 2 no quadro secundario do Avai F.C.;

8.)—advertir aos amadores João E. Santo da Silva e João Gonçalves ambos do segundo quadro do Figueirense F.C. e Saul Bayer Amorim do mesmo quadro do Avai F.C., por terem escrito os seus nomes incompletos na sumula, de acordo com o artigo 107 do Codigo de Penalidades;

9.)—cientificar aos interessados que as sessões desta Liga, serão realizadas todas as sextas-feiras, ás dezesseis horas;

10.)—designar para o jogo de domingo proximo, dia 19 do corrente, entre os clubes Iris e Tamandaré, o sr. Emilio Bilbao, para juiz conforme foi sorteado, ficando os juizes de linha e cronometrista á cargo do Avai F.C. e representando esta Liga o sr. Presidente Carlos Edgar Moritz. Haverá somente partida de primeiros quadros com inicio ás 15,30 horas.

EMIDIO CARDOSO JUNIOR
Secretário

CARLOS EDGAR MORITZ
Presidente

CASA VITOR
RUA FELIPE SCHMIDT - N. 1 A.
Possue completo sortimento de artigos para homens
Calçados de senhoras e creanças
RECEM-INAUGURADA

A quinzena dos preços baixos! De 15 a 31 do corrente a BAIANA Felipe Schmidt 34 concede 20% de abatimento em TODOS OS ARTIGOS!

Aproveitem! Não percam a oportunidade!

CARTAZES DO DIA
ODEON
HOJE — 4a. feira, 22 DE MAIO—HOJE
A'S 7 1/2 HORAS
ULTIMA EXIBIÇÃO

A obra prima da RKO RÁDIO, que agradou plenamente e que volta hoje ao cartaz para confundir o seu éxito positivo de domingo!

CAROLE LOMBARD — KAY FRANCIS—CARY GRANT

Esposa só no nome
A própria vida forneceu o tema deste filme admirável humano e profundamente real!!!

QUE VÓS CES JAMAIS ESQUECERAO!!!

— No programa —
REPOUSO E SAUDE — compl. nac. DFB.

ASSASSINIOS DAS SELVAS — educativo.

PREÇO UNICO: 2\$500
GALERIAS 1\$000

Amanhã

FINALMENTE!!!

DIA 23—Estrá da grande companhia de comédias e disparetes comicos sob a direção do querido artista

GENESIO ARRUDA

com a estupenda peça, que constitue absoluta novidade para Florianópolis.

Por vós eu me rompo todo engraçadíssima peça em 2 atos

Termina o espetáculo um grandioso

ATO DE VARIEDADES no qual toma parte toda a companhia!

PREÇOS POPULARÍSSIMOS
CAMAROTES 1\$5000
POLTRONAS EBALCÕES NUMERADOS 3\$000
GALERIAS 1\$500

OS INGRESSOS NUMERADOS SE ACHAM A' VENDA COM O SR. MARIO MOURA, NA AGENCIA GLORIA, A' PRAÇA 15 DE NOVEMBRO (BAIXOS DO ESTRELA HOTEL) DURANTE TODOS OS DIAS E, DAS 18 HORAS EM DIANTE NA BILHETERIA DO TEATRO.

Nossa Vida

ANIVERSÁRIOS

SRA. DR. CID CAMPOS

A efeméride de hoje registra o aniversário natalício da exma. sra. d. Olga Garofalis Campos, esposa do sr. dr. Cid Campos.

Dama de destacadas virtudes, d. Olga G. Campos, por seu gênio afável, soube granhear na sociedade, vasto círculo de amizades e relações.

Comemorando a auspiciosa data, ver-se-á a distinta aniversariante, muito homenageada na data de hoje.

“A GAZETA” envia-lhe respeitosos cumprimentos.

JOÃO JOSE' DE SOUZA MEDEIROS

Aniversaria-se, hoje, o sr. João José de Souza Medeiros, conceituado industrialista em Blumenau.

SRA. ROVENTINA PUMA

A data de hoje assinala o aniversário natalício da exma. sra. d. Roventina Nobrega Puma, esposa do nosso distinto patrício sr. Rodolfo Puma, inspetor da Cia. Energina.

Senhora dotada de excepcionais virtudes e alma afeta ao bem, a ilustre aniversariante será muito homenageada.

Completa mais um ano de existencia hoje, a exma. sra. d.

Reinalda Moritz Mund, esposa do sr. Ewald Mund.

Comemora sua data natalícia, hoje, a exma. sra. d. Emerentina Roberg, distinta educacionista e esposa do sr. M. Roberg, funcionário estadual.

ENLACES

Realizou-se, no Rio, a 30 de abril do ano corrente, o casamento do sr. João Jover Goulart Fraga, que foi um dos componentes da Delegação do Tribunal de Contas, em nosso Estado, com a senho:rita Nair Natividade Fraga.

O casal fixou residencia no Rio á R. João Vicente n. 233, Madureira.

VIAJANTES

Está em Florianópolis o sr. Alípio Jacob, viajante da fabrica de calçados Carlos Brodebek & Cia., de Tubarão.

ZACARIAS LAURIA

Chegou a esta capital o sr. Zacarias Lauria, viajante da poderosa Organização & Cia. Eno do Brasil.

HILARIO WILDERCKER

Partiu para o sul do Estado o sr. Hilario Wildercker, viajante da Meyer & Cia.

A GAZETA

Diretor-Proprietario JAIRÓ CALLADO

Florianópolis, 22 de Maio de 1940

DR. ARMINIO TAVARES

OUVIDOS, NARIZ, GARGANTA

CIRURGIÃO-ESPECIALISTA Assistente do prof. Sanson

Consultas das 10 ás 12 e das 16 ás 18

RUA JOAO PINTO, 7 sob

TEL. 1156

Aluga-se

A casa n° 94 da Rua Alves de Brito. Tratar á Rua Bocaiuva 139

FALECIMENTOS

SEBASTIÃO PAIVA

Faleceu, em Recife, onde reside, o nosso ilustre patrício sr. Sebastião de Paiva, alto funcionário do Tribunal de Contas, aposentado.

O extinto, era pai da exma. sra. d. Rute de Paiva Carvalho, esposa do dr. Adalberto Tolentino de Carvalho, ilustre diretor da Colônia Santa Teresa.

MISSAS

Amanhã será rezada missa, na Catedral, ás 8 horas, em intenção da alma de José Maria Vieira.

DR. SAULO RAMOS

Ex-interno e ex-assistente no Serviço do Prof. Brandão Filho — Rio

Diplomado em 1933 pela Faculdade de Medicina da Universidade do Brasil

MOLESTIAS DE SENHORAS:

Partos métrorragias — cirurgia plastica do perineo — cirurgia abdominal — traumatologia

Consultório e Residência: R. Arcipreste Paiva, 17, em frente ao Cine Rex

TELEFONE 1009

DIARIAMENTE DAS 2 AS 4

A C A LTDA: — Ladrilhos impermeabilizados, última palavra da industria nacional. Para passeio ou a côres. Não compre sem consultar nossa qualidade e preços.

Edifício Amelia Neto, loja.

ACACIO MOREIRA

ADVOGADO

Consultas e pareceres. Ações Cíveis e Comerciais

VISCONDE DE OURO PRETO, 70.

FONE: 1277. — 017—30-9

CARTAZES DO DIA
CINES COROADOS
Real Circuito Cinematografico Ltda.
Fone e 1.587

HOJE — 4a. feira — HOJE
NO REX

NÃO HAVERA' SESSÃO HOJE NO IMPERIAL

A's 7—8,45—horas
D.F.B.—Vamos conhecer a nossa Patria, em seus mínimos detalhes com o que vae pelo Brasil: Feira de Amostras. **BARBAS DE MOLHO** — desenhos de Popeye.

O crime de ser bôa

GLADYS GEORGE tem um vibrante papel nesta ação dramatica, ao lado de **JOHN HOWARD** e **HARRY CAREY**...
(seu coração pela sua bondade tornou-a criminosa de ações que si ela fosse rude e mi não praticaria... Que pagina brilhante de um coração!)
PREÇO, 1\$100 (selo inclusive)

5a. feira NO GINE REX

Convite a Felicidade... **FRED MAC MURRAY** e **IRENE DUNNE** formam um lindo par nesta alta comedia... Uma loucura de amores contrariados... Uma alta comedia original e esplendida... Cenas de va comicidade...

6a. Feira NO IMPERIAL

Musculos de Aço
Um possante far-west dos melhores...
CABEÇAS DE VENTO — COM 3 patetas...

Domingo NO REX — PIGMALIAO

Uma obra de Barnard Shaw o maior ironista do mundo contemporaneo...

A C A LTDA: — Tubos de todas as dimensões para esgoto, drenagem e condução de aguas em concreto. Stock permanente.

Edifício Amelia Neto, loja.

ULTIMOS MODELOS

EM

Sobretudoos — Capas Impermeaveis

Manteaux — Tailleurs — Capas

e

Casacos de Peles

Argentées — Marthas

POR PREÇOS QUE SURPREENDEM

NA

“A MODELAR”

Adquira confeccionado e poupará dinheiro e tempo — ganhando em bom gosto e elegancia!