

Entrada 273 1640
 Saída _____
 RESPONSÁVEL _____

ROBUSTEZ E BELEZA INFANTIL

No proximo domingo, dia 31, ás 9 horas, no Departamento de Saúde uma comissão de médicos classificará as quatro mais robustas e as quatro creanças mais bÉlas de Florianopolis.



A MENINA MARIA DE LOURDES, FILHA DO SR. NELSON MOREIRA NETO



TEREZINHA, FILHA DO SR. DR. ANÍSIO DUTRA

A GAZETA

A VOZ DO POVO

Diretor-Proprietario JAIRO CALLADO

ANO VI | Florianopolis, 4a-feira, 27 de Março de 1940 | NUMERO 1703

O papel da Alemanha

RIO, 26—DE PARIS INFORMA A AGENCIA HAVAS, FRANCESA—TUDO INDICA QUE A ALEMANHA DESEMPENHOU DESDE O INICIO UM IMPORTANTE PAPEL NA RECONCILIAÇÃO ITALO-SOVIETICA. FOI A CONSELHO DA ALEMANHA QUE A PROPAGANDA SOVIETICA TOMOU POR DIVERSAS VEZES, NO DECURSO DAS ULTIMAS SEMANAS A DEFESA DA ITALIA. ESPECIALMENTE NA QUESTÃO DO CARVÃO GERMANICO IMPORTADO PELA ITALIA, O RADIO MOSCOVITA ASSUMIU A DEFESA DOS INTERESSES ITALIANOS, ATACANDO OS INGLESES COM MAIOR VEEMENCIA QUE AS PROPRIAS ESTAÇÕES DE ROMA.

NO ENTANTO, E' PRECISO ACENTUAR QUE, NO MOMENTO, TRATA-SE APENAS DE UM ACORDO ECONOMICO DESTINADO A RESTABELECER A NORMALIDADE DE UM REGIMEN DE TROCAS EXCEPCIONALMENTE ALTERADO.

ESPOSIÇÕES de mapas e fotografias do Estado

Promovida pela Diretoria Regional do Conselho Nacional de Geografia, foi inaugurada, dia 24, á Travessa Ratchiff, uma interessante e bellissima exposição de mapas e fotografias do Estado de Santa Catarina.

A mesma estará franqueada ao publico até 31 do corrente, e pela sua esplendida organização, revela um panorama admiravel da nossa terra privilegiada, com destaque dos pontos mais pitorescos do nosso litoral e do nosso hinterlano.

Comissão Censitaria Regional

Ontem, ás 20 horas, foi oficialmente instalada a Comissão Censitaria Regional composta dos srs Raimundo Pais Barreto, presidente, capitão de Fragata Plínio da Fonseca Cabral e Virgílio Gualberto.

O ato foi publico e se realizou no edificio da antiga Assembléa Legislativa.

Precursor da telegrafia sem fio e do radio

RIO, 26 — De Paris, A. P., agencia norte-americana — Na idade de 95 anos, faleceu o veterano fisico francês Edouard Branly, que precedeu Marconi nas experiências que resultaram no invento da telegrafia sem fio e do radio.

Ordem dos Advogados

Requereram inscrição na Secção, deste Estado, da Ordem dos Advogados, os srs. drs. Vicente Codagnoni e José Fontes.

O habito não faz o monge



O Informante do municipio de Florianopolis

O sr. José Rodrigues da Fonseca organizou um valioso opusculo sobre diversos assuntos de interesse coletivo, e que denominou "O Informante do Municipio de Florianopolis".

E' um trabalho interessante, que traz amplas informações sobre tarifas postais, sobre o imposto do selo federal, imposto sobre a venda e consignações tarifadas da Luz e Força elétricas, telegramas e muitas outras informações.

Um livrinho, portanto, que todo o comerciante deve ter na sua secretaria, para rápidas e facéis consultas.

O opusculo está bem impresso notando-se o capricho da Tipografia Brasil.

Louvamos o esforço do sr. José Fonseca, felicitando-o por tão util trabalho, que está destinado a prestar grandes serviços ao comercio e ao publico em geral.

Antes de barbear-se aplique Creme Oda Gorduroso. Não terá a pele aspera.

mas o traje faz a elegancia da mulher. Eis uma maneira de uma mulher se tornar sedutora. Basta imita-la.

Cofre á venda

Vende-se um pequeno cofre, com poucos meses de uso. Preço de ocasião. Tratar Rua João Pinto, 19.

5v1

O SALARIO na estiva

RIO, 26—E' do teor seguinte a portaria assinada pelo sr. Valdemar Falcão, ministro do Trabalho, sobre o pagamento dos serviços conexos com o de estiva a bordo dos navios:

"O Ministro de Estado, dando aprovação ás tabelas de que trata o art. 20; resolve mandar que o pagamento dos serviços conexos com os de estiva, a bordo dos navios, tais como limpeza de porões, rochedo de carga que não tenha de ser descarregada e outros, executados pelos operarios estivadores, nos portos adiante mencionados, obedeça á seguinte tabela de salarios: Manáos 16\$000, Itacoatiara 12\$000, Obidos 12\$000, Santarém, 12\$000, Belém 14\$000, S. Luiz 14\$000, Tutoya 12\$000, Parnaíba 11\$000, Amaração 10\$000, Camocim 10\$000, Fortaleza 18\$000, Acaratí 11\$000, Areia Branca 18\$000, Macau 18\$000, Natal 16\$000, Cabedelo 16\$000, João Pessoa 16\$000, Recife 16\$000, Maceió 16\$000, Penedo 12\$000, Aracajú 16\$000, Baía 18\$000, Vitória 18\$000, S. João da Barra 12\$000, Cabo Frio 17\$000, Niterói 18\$, Rio de Janeiro 23\$, Anga dos Reis 18\$, Santos 18\$, Paranaguá 15\$, Antonina 15\$, Imbituba 12\$, Laguna 12\$, Rio Grande 18\$, Pelotas 18\$, Porto Alegre 18\$, Corumbá 16\$.

A presente portaria entrará em vigor ás 10 horas de 22 de abril de 1940".

Navio de guerra nas costas do Pará

Vapor brasileiro teria sido perseguido — Presos no rio Amapá 18 marinheiros armados de metralhadoras e fuzis

BELEM, 26—Os jornais noticiam com grandes manchetes que, violando flagrantemente as aguas territoriais brasileiras, um navio de guerra beligerante, que se presume seja francês, varre toda noite a superficie do mar, com seus poderosos olofotes, fiscalizando todos os vapores e canoas que cruzam as costas do Pará.

BELEM, 26—Foram presos no Amapá, 18 marinheiros estrangeiros armados de metralhadora e fuzis, que viajavam numa baleeira.

BELEM, 26— Causou grande sensação nesta capital a noticia publicada hoje com grande destaque, por todos os jornais, segundo a qual o vapor brasileiro "Cassiporé" foi perseguido durante a noite passada, por um misterioso navio, até á altura da narra do Amapá. O "Cassiporé", navegando a todo vapor, conseguiu escapar, atingindo o porto de Macapá, onde fundeou. Seu comandante saltou imediatamente para terra, comunicando o grave fato ás autoridades competentes.

FORTALEZA, 26— Um jornal desta capital informa que

sexta-feira passada, ás cinco horas da manhã, o navio norueguês "Baghdad", foi abordado por um submarino francês quando navegava em aguas cearenses, nas proximidades de Aracati.

Em dois dias foram pelos alemães postos a pique 7 navios

RIO, 25—DE LONDRES, ASSOCIATED PRESS, AGENCIA NORTE-AMERICANA—A DESCOBERTA DE JANGADAS DO NAVIO DINAMARQUEZ "CARKOV", AFUNDADO ONTEM, SUGERE UMA POSSIVEL TRAGEDIA DE QUE TENHA SIDO VITIMA A TRIPULAÇÃO EM NUMERO DE QUINZE HOMENS. OS JORNAIS DE LONDRES EM EDITORIAIS DIZEM QUE URGE AOS NEUTROS ORGANIZAREM OS SEUS NAVIOS EM COMBOIOS, AFIM DE SE EVITAR TRAGEDIAS COMO A DE ONTEM, POIS, EM DOIS DIAS, FORAM POSTOS A PIQUE NADA MENOS DE SETE NAVIOS.

"A ITALIA

entrará na guerra se o atual conflito chegar a uma fase mais ativa"

RIO, 26—De Roma — (U. P. agencia norte-americana)—Falando em Genova, uas comemoração do 21º aniversario da fundação dos "Fascios" o sr. Roberto Farinaci, ex-secretario do partido Facista, declarou que todos os italianos devem esperar que a Italia entre em guerra, se o atual conflito se desenvolver em uma fase mais ativa.

O Farinaci acusou os aliados quanto á expansão sovietica e declarou que eles ainda procuram conseguir a amizade da Russia.

Relembrando as sanções apli-

Rosini de Rimini

Chega hoje a esta capital, procedente de Joinville, a mais jovem soprano do mundo, Rosini de Rimini, justamente cognominada a "garota prodigiosa" e "rouxinol brasileiro".

A consagrada cantora patricia se hospedará no Hotel Gloria, nos dará amanhã o seu anunciado e ansiosamente esperado concerto,

Extinguindo cargos vagos

O Departamento Administrativo do Estado, aprovou o parecer do relatório do sr. Roberto Oliveira, o qual autoriza o Governo do Estado a extinguir cargos vagos do Departamento de Saúde, por julgados desnecessarios.

Tenha gosto, fume cigarros SUDAN!

Registro de estrangeiros

O Serviço de Registro de Estrangeiros avisa ao sr. Allan Emanuel Anderson, engenheiro, de nacionalidade sueca, e sua esposa Erna Vera Anderson, que compareçam aquela repartição, afim de preencherem formalidades legais.

Capitania dos Portos

A Capitania dos Portos está chamando todos os matriculados, nascidos em 1919, a se apresentarem naquela Capitania, com a máxima urgencia, munidos de suas respectivas matriculas.

Estigmas sangrentos de Cristo

COSENA, 25—OS INTIMOS DA IRMÁ ELENA AJELLO FUNDADORA DO ORFANATO DE SANTA TEREZA DO MENINO JESUS INFORMAM QUE OS ESTIGMAS SANGRENTOS DE CRISTO APARECERAM NO CORPO DA FREIRA NOVAMENTE ONTEM A NOITE, COMO VEM OCORRENDO REGULARMENTE NA SEXTA-FEIRA SANTA, HA VARIOS ANOS.

A engenharia dominando a natureza

O progresso e a prosperidade surgindo das margens dos rios, graças à competência e ao arrojo da técnica brasileira

As grandiosas realizações da Comissão de Melhoramentos de Navegabilidade na Rede Fluvial Catarinense, criada pela visão patriótica do dr. Frederico Cesar Burlamaqui, e superintendida pela vigorosa cultura do dr. Thiers Fleming, figuras exponenciais da engenharia nacional

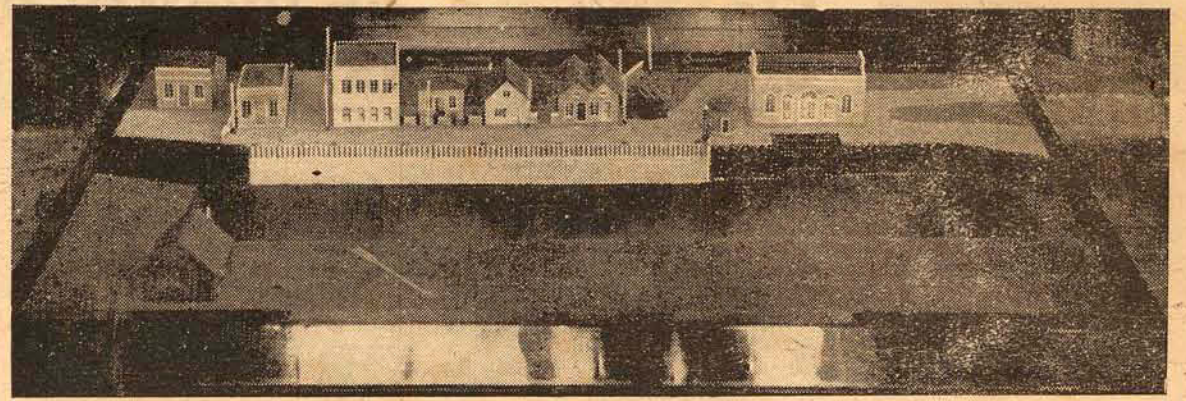

Futuro porto de Joinville em construção (maquete)

Cais e bacia da evolução das embarcações

ficado por uma melhor rede de comunicações e por um poderoso sistema de saneamento com o desvio completo de inundações periódicas e prejudiciais.

1) NAVEGAÇÃO DO RIO ITAJAI-ASSU', ENTRE BLUMENAU E ITAJAI'

A navegação desse trecho é feita numa extensão de mais de 70 quilômetros, desde Itajaí até Itoupava-seca, passando por Blumenau.

Já foi feito todo o levantamento topográfico desse trecho do rio. Assim como levantamentos detalhados no porto de Blumenau, no «Passo das Balizas», no «Passo das Correntezas», no «Passo do Furado», no «Passo do Belchior» etc.

No «Passo das Balizas», foram derrocadas pedras submersas que dificultavam a navegação em estiagem.

Após cuidadosas medidas das descargas d'água do rio, que diariamente foram feitas durante um ano inteiro, para o perfeito conhecimento do regime, a comissão está estudando o projeto de uma grande barragem com eclusa, cuja situação será nas proximidades da vila de Ilhota.

Construída essa eclusa, se poderá contar com cerca de 2,50 metros de profundidade, em qualquer época do ano, em toda a extensão, desde Itajaí até Blumenau.

Isso significa que, uma vez executada essa obra, poderão navegar no rio embarcações capazes de transportar 800 a 1000 toneladas de carga, enquanto atualmente a maior chata que aí navega não comporta mais de 100 toneladas.

Uma sonda geológica já está trabalhando em Ilhota, para se conhecer o melhor ponto de localização da eclusa tendo em vista a natureza dos terrenos de fundação da obra.

Durante o correr deste ano estará pronto o projeto, que será submetido à aprovação do governo.

2) PORTO DE JOINVILLE E RIO CACHOEIRA

Foi sempre uma grande aspiração do povo de Joinville ter a dragagem levada do Bucarein até Joinville.

Estudada essa obra em todos os seus detalhes, verificou-se ser necessário a construção de um cais e uma bacia para a evolução das embarcações.

O cais já está em plena construção e terá 150 metros de extensão, sendo do tipo de estacas-pranchas de concreto armado, com ancoragem em lage do mesmo material.

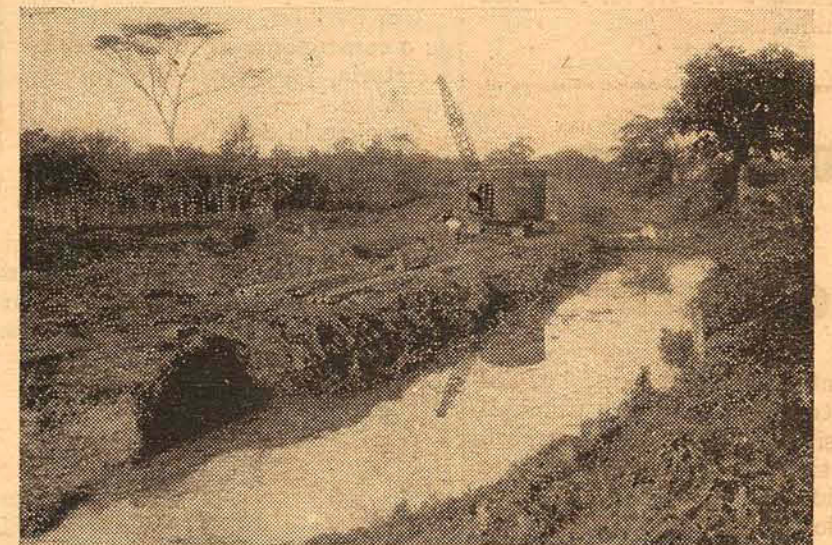

Desobstrução do Rio Seco, em Tubarão. (Draga em atividade)

A dragagem compreende a remoção de 120.000 metros cúbicos de areia e lodo.

Tendo em vista a exportação de minério de ferro por Joinville, o cais está projetado para resistir a uma sobrecarga de 2.000 quilos por metro quadrado.

Em toda a estrutura o concreto armado é sujeito à vibração, o que lhe dá muito maior resistência.

É possível que as obras de Joinville possam ser concluídas ainda este ano.

3) —RIO ITAJAI' DO OESTE

Foi feito todo o levantamento da planta topográfica desse rio na sua extensão navegável que vai desde a cidade de Rio do Sul até a vila de Taió, num comprimento de cerca de 60 quilômetros.

A navegação desse rio que só é feita nas ocasiões de enchente precisa ficar livre em qualquer época do ano.

Para isso estuda-se o projeto de um sistema de eclusas e barragens móveis que canalizarão as águas do rio levantando o nível até a altura desejada.

Os estudos já estão na fase final, devendo até o fim do ano ser apresentado o projeto à aprovação do Governo.

Com a execução das obras muito lucrará a região que poderá dar Franca saída à sua produção.

Continua na 5a. pagina

DESENCANTAMENTO

Desde Vaz de Caminha, que escreveu a célebre carta apolo-gética sobre a grandiosidade da natureza brasileira, até a hora da transfiguração do cenário político nacional, outra cousa não fizemos senão quedar românticos perante a suntuosidade dos panoramas, entoando lóas á majestade das nossas matas, repetindo hinos á poesia enlevadora dos nossos vales e... cruzando os braços perante a fartura demasiada das nossas riquezas naturais.

Lustros, decênios, séculos assim ficamos, num «ensimesmamento» de apaixonados do tempo da cavalaria, impados de orgulho pelo ouro que escorria da terra.

Assim ficamos, incompreensivelmente cegos á luz eloquentíssima dos tesouros, aos acenos insistentes do sólo fértil e amigo, incompreensivelmente surdos á voz convidativa das cascatas.

Só tínhamos alma para sentir e não tínhamos cérebro para raciocinar. E um dia, acordamos. Saímos do letargo para a realidade. Olhamos ao derredor e... desilusão! Tínhamos as mãos vazias, a miséria dominando em toda a parte, o esforço asfixiado pela deficiência do escoamento da produção, o corpo doentio, faminto e, para corôa de um quadro impressionante, atolados num estendal de dívidas.

Envergonhamo-nos de nós mesmos. Todas as forças do nosso íntimo protestaram contra esse estado de cousas. E reagimos.

O movimento de 30, cimentado numa grande aspiração de brasilidade, rasgou os horizontes com chamas intensas de sadio patriotismo.

A vitória do ideal confortou a Nação.

Havia, porém, estorvos grandes e inúmeros a resolver. Mas nem a delicadeza da situação, nem a magnitude e complexidade dos problemas a resolver perturbou o animo sereno, a inteligência superior e o patriotismo impoluto do incomparável timoneiro Getúlio Vargas.

Recebêra uma missão. Uma missão nacional, fôra e acima dos interesses e dos programas partidários.

Cumpria-lhe ser fiél, não trair o povo. E êle não o traíu.

Cortando peias, derrubando ambientes hostís, guiado sempre pela imagem da Pátria, seguiu para a frente.

Foram surgindo os grandes empreendimentos, desdobraram-se as iniciativas de caráter nacional. Processou-se o desencantamento.

Hoje assistimos ao mais bôlo movimento convergente de todas as forças do país, para a meta esplendorosa da grandeza nacional.

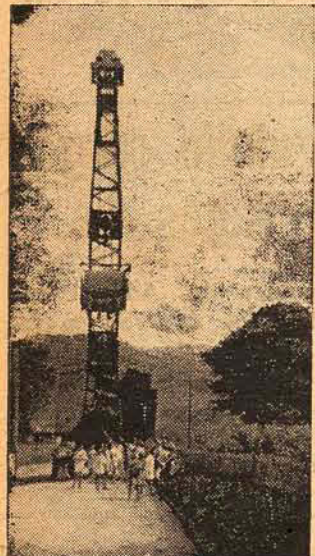

Draga a serviço no Rio Seco, em Tubarão, por caçambada—1 1/2m3

que fazia jús na partilha da justiça administrativa.

Deu-lhe, em primeiro lugar, um governo realizador, um verdadeiro padrão de estadista moderno, que é o preclaro inventor Nerêu Ramos.

Depositário de confiança do chefe da Nação, soube Nerêu Ramos proporcionar ao Estado, toda a série enorme de benefícios que estavam sendo reclamados pela potencialidade econômica das nossas reservas naturais, e pela capacidade de trabalho do povo barriga-verde.

E soube, também, merecer do governo federal, cada vez maior numero de realizações uteis e indispensáveis.

Entre elas se destaca o soberbo plano de atividades para o facil, seguro e pratico aproveitamento das águas fluviais.

Confiando a tarefa á competência extraordinária do

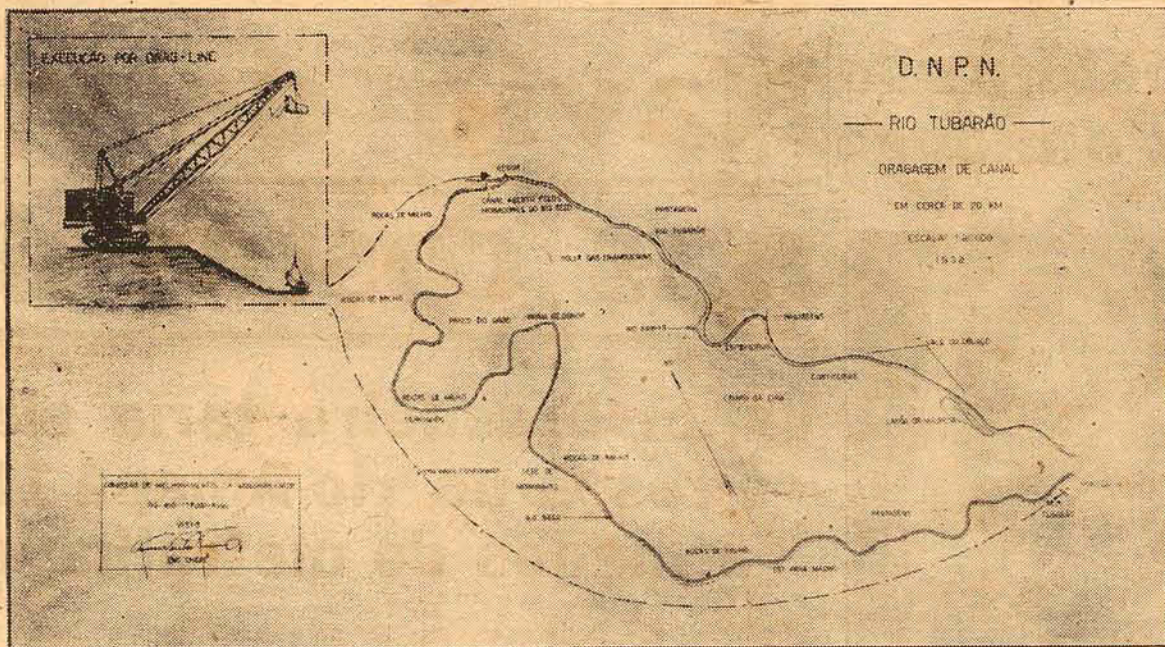

Croquis da dragagem do Rio Seco, em Tubarão

DR. FREDERICO CESAR BURLAMAQUI

o governo federal assegurou aos serviços, uma marcha acelerada e uma eficiência simplesmente admirável.

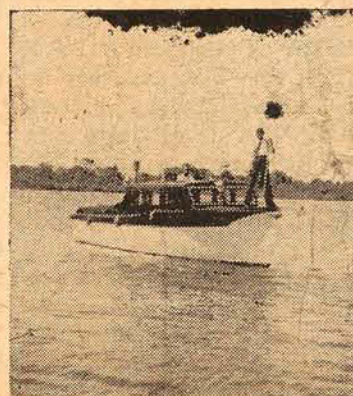

Lancha "Boussinesa" para fiscalização do serviço fluvial e porto, marca Chris Craft 22 milhas por hora

na Rede Fluvial Catarinense, dando-lhe como finalidades, estudar, projetar e construir diversos melhoramentos nos rios de Santa Catarina, e indispensáveis ao desenvolvimento da navegação fluvial e a defeza contra as inundações das cidades castigadas por esse flagelo.

Maravilhoso esse plano, quer sob seu aspeto tecnico, quer sob o aspeto economico social, pois que vem ao mesmo tempo honrar a engenharia nacional e beneficiar zonas fertilíssimas e nucleos importantes dos nossos meios rurais.

Mas um plano, só por ser grande, não adquire direitos de encomios, se a execução não estiver de acordo.

E para que o esteja, é preciso que dela seja incumbida uma pessoa tecnica e culturalmente capaz.

Felizmente, não foi difícil a escolha. Ai estava, naturalmente indicado para a importante missão, o

DR. THIERS FLEMING

engenheiro de larga cultura, brilhantemente aproveitada por uma inteligência privilegiada, o dr. Thiers Fleming honra a classe a que pertence, dizemos mal, honra a tecnica nacional, revelando-se na profissão uma competetíssima e incontestável autoridade.

Conhecedor a fundo dos assuntos fluviais, que é o setor de sua especialidade, tornava-se já por isto, um penhor seguro de uma atividade sobremodo inteligente e proveitosa, toda ela ao serviço do progresso e da grandeza da patria.

Investido de suas funções, pôs logo mãos á obra. E de tal maneira organizou, distribuiu e orientou os trabalhos, que podemos afirmar ser o nosso Estado um dos que mais rapida e racionalmente está resolvendo o problema da navegabilidade dos rios.

Os empreendimentos que passamos a destacar traduzem um passo decisivo no campo das nossas atividades economicas e sociais, porque nos mostra como a engenharia domina a natureza afim de facilitar, firmar e aumentar o conforto e o bem estar da coletividade.

Vejam os, pois, o que se ha feito em diversas zonas do Estado, com relação á navegação fluvial e as grandiosas perspectivas que se abrem para o nosso comercio e as nossas industrias, bem como para o ambiente social do interior, mais aproximado e uni-



Dr Thiers Fleming

RADIOS e REFRIGERADORES
Philco e General Electric
C O F E S
—NA—
RADIO LAR
Rua Trajano n. 6—TELEFONE 1591
Maquinas SINGER—Preços ótimos
001—1—26—1

Cimento Nacional

Em sacos de papel 42 1/2 kg.

Ferro para ferreiro, em barras de 12 metros

Ferro em geral para construções

Maquinas de escrever, portateis e para escritorios
"CONTINENTAL"

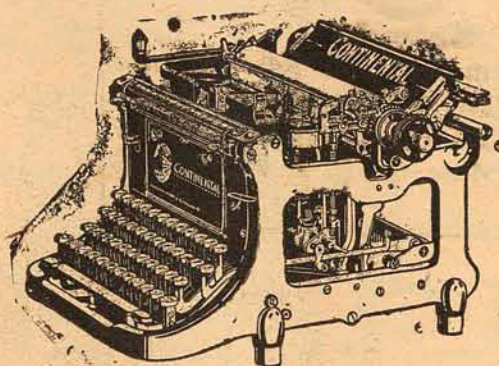

Stock permanente de todos os tamanhos de 28 a 65 cms. de comprimento

Maquinas em Geral

Para beneficiar madeira

Tornos - Maquinas de furar - Serras para ferro - Maquinas de amolar

Maquinario Agricola

ARADOS, GRADES, DESMATADEIRAS, BATEDEIRAS, DESCASCADORAS PARA CAFE' E ARROZ, MOINHOS PARA TODOS OS FINS

MOTORES E DINAMOS ELETRICOS, FIOS, CABOS, ISOLADORES, MATERIAL PARA INSTALACOES

CARLOS HOEPCKES SA

MATRIZ: FLORIANOPOLIS

FILIAIS em: Blumenau - Cruzeiro do Sul - Joinville - São Francisco - Laguna - Lages - Mostruario em Tubarão

Telegramas: "Riggenbach"

Codes:

Bentley
 Tanner's Council
 Mascotte 1. e 2. Ed.
 Rudolf Mosse e Supl.
 Ribeiro
 ACME

Ernesto Riggenbach & Cia., Ltda.

EXPORTAÇÃO DE COUROS CRUS
 CAFE' CERA MEL DE ABELHA, FARINHA,
 FUMOS, TAPLOCA

Agentes da The Caloric Co. — e AIR-FRANCE
 Caixa Postal 112 Florianópolis
 Rua Conselheiro Mafra N. 35 Santa Catarina
 Telefone-1626 Brasil

INSTITUTO DE DIAGNOSTICO CLINICO

DO

DR. DJALMA MOELLMANN

FORMADO PELA UNIVERSIDADE DE GENEBRA (Suissa)
 Com prática nos hospitais europeus
 Clínica médica em geral, pediatria, doenças do sistema nervoso.

ASSISTENTE TÉCNICO
 DR. PAULO TAVARES

Especializado em higiene e saúde pública pela Universidade do Rio de Janeiro.

GABINETE DE RAIOS X

Aparelho moderno SIEMENS para diagnóstico das doenças internas: Coração, pulmões, vesícula biliar, estomago, etc., Radiografias osseas e radiografias dentarias.

ELETRCARDIOGRAFIA CLÍNICA

(Diagnóstico preciso das moléstias cardiacas por meio de traçados elétricos).

METABOLISMO BASAL

(Determinação dos distúrbios das glândulas de secreção interna).

SONDAGEM DUODENAL

(Exame químico e microscópico do suco duodenal e da bilis).

GABINETE DE FISIOTERAPIA

Ondas curtas, raios ultra violetas, raios infra-vermelhos e electricidade médica.

LABORATORIO DE MICROSCOPIA E ANÁLISES CLÍNICAS

Exames de sangue para diagnóstico da sífilis, diagnóstico do impaludismo, dosagem da urea no sangue, etc. Exame de urina, (reação de Aschein Zondeck, para diagnóstico precoce de gravidez). Exame de puz, escarro, líquido raquiano e qualquer pesquisa para elucidação de diagnóstico.

Rua Fernando Machado, 6. — Telefone 1.195
 FLORIANÓPOLIS

AVISO AO POVO CATARINENSE

Linha Direta Porto Alegre — Florianópolis

A EMPRESA JAEGER, IRMÃOS, DE PORTO ALEGRE, COMUNICA A SUA DISTINTA FREGUEZIA QUE INAUGUROU A SUA LINHA DIRETA DE ONIBUS, DE PORTO ALEGRE A ESTA CAPITAL

SAIDAS: de Florianópolis — terças e sábados,
 de Araranguá — quartas, sábados e domingos.

Agente em Florianópolis — DAVI SILVA

ANASTACIO KOTZIAS CASEMIRAS - BRINS

AS MAIS REPUTADAS MARCAS
 NACIONALES e ESTRANJEIRAS

Os mais modernos padrões
 Sempre as ultimas novidades para
 todos os gostos, a preços
 especialissimos, recebidas diretamente dos melhores e mais importantes centros produtores

Rua Conselheiro Mafra - 46

FLORIANOPOLIS 26-1

MARMORITE

TUMULOS — MONUMENTOS — BANCOS
 JARDINEIRAS — PIAS — ETC.
 UNICO ESPECIALISTA

nesta capital, em MARMORE ARTIFICIAL

Serviço rapido — garantido — duradoura e a
 PREÇOS MODICOS
 RUA SALDANHA MARINHO N. 4

As senhoras que sofrem!

O nervosismo, irritabilidade, desanimo, dores de cabeça, falta de ar, ondas de calor que sobem ao rosto, falta de memoria, dependem quasi sempre diretamente do máo funcionamento dos ovarios, assim como a falta ou irregularidade menstrual, sua abundancia ou diminuta quantidade, que se acompanham de colicas ou dores. Para eliminar esses males que tanto affligem a mulher, numerosos medicos receitam PROTOVARIO, incomparavel preparado sob fórma de pastilhas.

BANCO DO BRASIL

Capital 100.000.000\$000
 Fundo de reserva 259.748.100\$000

EXECUTA TODAS AS OPERAÇÕES BANCARIAS

Agências e correspondentes em todo o país

AGENCIA LOCAL — RUA TRAJANO, N. 13

Abona, em conta corrente, os seguintes juros:

Dep. com juros (COMERCIAL SEM LIMITE)	2% a/a
Dep. limitados (limite de 50.000\$)	3% a/a
Dep. populares (idem de 10.000\$)	4% a/a
Dep. de aviso prévio (de quaisquer quantias com retiradas tambem de quaisquer importâncias).	
sem aviso prévio de 30 dias	3,5% a/a
idem de 60 dias	4% a/a
idem de 90 dias	4,5% a/a
Depósitos a prazo—fixo	
por 6 meses	4% a/a
por 12 meses	5% a/a
Com renda mensal	4,5% a/a
Letras a premios	
por 6 meses	4% a/a
por 12 meses	5% a/a

Sujeito ao selo proporcional

Expediente das 10 ás 12 e das 14 ás 15 horas

AOS SÁBADOS: das 10 ás 11,30 horas

Endereço telegráfico — SATELLITE

TELEFONE N. 111

A ELETRICA

— DE —

ESPINDOLA & MATOS

elétricistas licenciados pela D. O. P.

RUA JOÃO PINTO, 14 — FLORIANÓPOLIS

Especialistas em todo e qualquer serviço de electricidade em geral.

STOCK PERMANENTE DE: Lustros — abat-jours — Contadores Ericksons, com exclusividade para o Sul do Estado — Chuveiros elétricos — Estabilizadores para radios — Fogões a óleo crú marca "REI" — Variado sortimento de lampadas TORINO — instalações de antenas de Rádios.

ACEITA-SE todo e qualquer serviço de instalações a preço sem concorrente. Aceita-se contratos para o interior e fóra do Estado.

Petizada peça ao seu papai um bom presente, comprando uma roupinha na

"A CAPITAL"

Matriz: Rua Conselheiro Mafra n. 8

Filial: Rua Trajano n. 1

A GAZETA INDICA

DRA. JOSEFINA FLAKS SCHWEIDSON

MÉDICA

Ex-assistente do serviço de ginecologia dos hospitais da Gamboa, Fundação Gaffré — Guinle e S. Francisco de Assis do Rio de Janeiro. E-interna do serviço de Pediatria da Policlínica de Botafogo.

ESPECIALISTA EM DOENÇAS DE SENHORAS E CRIANÇAS
Tratamento moderno das afecções do aparelho genito-urinário da mulher. — Distúrbios da esfera sexual feminina. — Tratamento positivo na infecções gonocócicas. — Parametrites — Anexites — Clínica Pediátrica e Higiene Infantil. — Regimens alimentares.

DIATERMIA — RAIOS ULTRA-VIOLETA E INFRA-VERMELHOS

CONSULTÓRIO

Rua Felipe Schmidt, 39 Sobrado
Consultas das 10 às 12 e das 14 às 17 horas
FLORIANÓPOLIS

MARÇO

Sabado

Foi entregue em Porto do Rei o premio maior ao filizardo Antonio Querino de Miranda possuidor da caderneta n. 13.393 No sorteio de 4 de março de Rs. 6:020\$

Abril

4

Quinta-feira

Realiza-se mais um **SORTEIO** na acreditada e popular **Credito Mutuo Predial**, com premios em mercadorias no valor de Rs. 6:030\$000 e muitos premios menores.

DR. AURELIO ROTOLO

MEDICO — OPERADOR — PARTEIRO

RAIOS X

Clinica de Tuberculose Pulmonar

Diatermia em ondas curtas— Raios Ultra Violeta e Infra-Vermelho

Infrazon — Terapia — Cistoscopia — Uretro — Scopia

Consultorio — Rua Deodoro — Esquina Rua Felipe Schmidt. Das 9 às 12 e das 14 às 17 hs. Telefone — 1475.
Residência — Rua Nerêu Ramos, 26 — Telefone 1450.

Dr. Miguel Boabaid

Clinica Geral -- Vias Urinárias

ESPECIALISTA

em moléstias pleuro-pulmonares—(bronquite, asma, tuberculose etc.) CONSULTORIO: RUA TRAJANO, 33—Altos do predio onde funciona H. Sonsini—Fone 1595.

DAS 2 A'S 4 HORAS

RESIDENCIA: RUA JOÃO PINTO, 1 — Sobrado — Fone 1314-

Dr. Joaquim Madeira Neves

Clinica e Cirurgia de todas as moléstias dos olhos — Clínica Geral COMPLETA APARELHAGEM PARA A SUA ESPECIALIDADE
Cons. Rua João Pinto, 7-Sob. Fone 1.456
Res.: R. Tte. Silveira 57 — Fone 1621 26—P

SOCIEDADE COOPERATIVA DE RESPONSABILIDADE LIMITADA

BANCO DE CRÉDITO POPULAR E AGRICOLA DE SANTA CATARINA

Primeiro Banco fundado em Santa Catarina

Fundado em 26 de maio de 1927

Empréstimos descônitos cobranças

DEPÓSITOS á vista, aviso prévio, limitada, prazo fixo
Rua Trajano, 16

EDIFICIO PROPRIO

Dr. Ricardo Gottsmann

Ex-chefe da clinica do Hospital de Nurnberg, (Professor Indórg Burkhardt e Professor Erwin Kreuter)

Especialista em cirurgia geral

alta cirurgia, ginecologia, (doenças das senhoras) e partos, cirurgia do sistema nervoso e operações de plastica.

CONSULTORIO—Rua Trajano n. 18 das 10 às 12 e das 15 às 16 1/2 horas

TELEF. 1.285

RESIDENCIA--Rua Esteves Junior n. 26.

TELEF. 1.131

Companhia Nacional de Navegação Costeira

Movimento Maritimo-Porto Florianopolis
Serviços de Passageiros e de Cargas

Fretes de cargueiro:

Para o Norte

Para o Sul

O Pacote ITAQUATIA sairá a 23 do corrente para

Paranaguá, Antonina, Santos, Rio de Janeiro, Vitória, Baía, Maceió, Recife e Cabedelo

Cargas e passageiros para os demais portos sujeitos a baldeação no Rio de Janeiro.

O Pacote ITAPURA sairá a 27 de corrente para:

Imbituba, Rio Grande, Pelotas e Porto Alegre

Aviso Recebe-se cargas e encomendas até a vespera das saídas dos paquetes e emite-se passagens nos dias das saídas dos mesmos, á vista do a testado de vacina, sela do com Rs. 1\$200 Federais. A bagagem de porão deverá se entregar, nos Armazens da Companhia, na vespera das saídas ate as 16 horas para ser conduzida, gratuitamente para bordo em embarcações especiais.

ESCRITÓRIO—PRAÇA 15 DE NOVEMBRO, 22 SOB. (FONE 1250)

ARMAZENS—CAIS BADARÓ N. 3—(FONE 1666)—END. TELEG. COSTEIRA

Para mais informações com o Agente
CELSO RAMOS

NÃO DESANIME!

Mande nome, idade, sexo, o que lhe afflige, envelope selado para C. P. n. 3.732 — Rio de Janeiro. Receberá ótimos conselhos, pela volta do Correio.

A fabrica de artefatos de cimento armado

A. C. A. LTDA.

Apresenta ao povo catarinense seus produtos **FOSSAS SEPTICAS AS**

Inodoras para qualquer terreno baratas

Patente Nacional garantia indefinida material súper-resistente

Reservatorios para agua

Tanques para lavagem de roupas

Artefatos de concreto para industrias

Mozaicos durillitos, postes, etc.

Banheiros de mármore em todas as cores

Arte monumental em mármore

Ladrilhos de cores, «tigre» nos melhores desenhos

Ladrilhos para calçamento brancos e cinza «ferro»

STOCK PERMANENTE VENDAS A VISTA E A PRASO DESCONTOS AOS SRS. CONSTRUTORES

Distribuidor geral
ALBANO M. DE VIVEIROS
Ed. Amelia Neto (Loja)
FLORIANOPOLIS

BICICLETAS

Concertam-se e pintam-se bicicletas de qualquer marca

Pinturas de autos a Duco e Dulux-- pelos melhores preços

Pintura de casas

Aceitam-se pedidos do interior, orçamentos sem compromisso—Profissionais competentes—Serviço rapido e garantido

Responsabilidade absoluta

Rua Raulino Horn — junto ao Restaurante Liberdade
FLORIANOPOLIS

Tipografia Brasil

DE

Souza & Silveira

Aceita-se todo e qualquer serviço de impressos, para grandes ou pequenas tiragens—Oficina de encadernação — SERVIÇO PERFEITO E RAPIDO PREÇOS SEM CONCURRENCIA

Rua Tiradentes, 17--

Fone 1458.--Florianopolis

Dr. Augusto de Paula

Doenças de Senhoras — Partos — Operações.
Cons.: R. Vitor Meireles, 26 — Fone 1405.
Res.: R. Visc. Ouro Preto, 42 — Fone 1355. 025—P

Clarno G. Galletti

ADVOGADO

R. Felipe Schmidt 9 — Sob. — Fone 1468.

Dr. Remigio

CLÍNICA MÉDICA

Moléstias internas em geral de Senhoras e crianças
Cons.: R. Trajano 1 — Sob. — Fone 1592.

Diariamente, das 9 às 12, e das 14 às 17 horas
Res.: Av. Hercílio Luz 186 — Fone 1392 — Atende chamados.

Dr. Aderbal R. da Silva

ADVOGADO

R. Felipe Schmidt 34 — Fone 1631.

DR. PEDRO DE MOURA FERRO

ADVOGADO

R. Trajano, 1 — Sob. — Fone 1548.

CIRURGIÃO DENTISTA MOENNICH

FLORIANÓPOLIS — Rua Felipe Schmidt Edifício Amelia Neto — SOBRADO. SALA N. 1 CLÍNICA-CIRURGICA E PROTHESE DA BOCCA
Aparelhamento recentemente adquirido, com todos os aperfeiçoamentos da technica moderna
DIATERMIA — ALTA FREQUENCIA

ESPECIALIDADE

Pontes de Ouro, ou de Platan, SEM COROAS, para imitar os dentes naturais. Dentaduras Anatomicas, sistema alemão que permite obter a imitação absoluta da dentadura natural. — Dentaduras SEM Abobada Palatina. — Dentaduras parciais, á base de Acrylic, inoxidavel. — Extração INDOLOR de nervo, sem descoloração da cor do denté. — Branqueamento dos dentes. — (Descoloração secundaria). — Electo Coagulação. — Reseções de raiz. — Rótulação e Implantação. — Terapia da Parodontose (Pyorrhea). — Cirurgia radical segundo o Prof. Neumann, Berlin

CONSULTAS DAS 9 AS 11 E DAS 3 AS 6 HORAS

As terças e sextas-feiras, consultas nocturnas das 8 ás 9,30

AOS SÁBADOS DE TARDE NÃO HÁ CONSULTAS — HORAS MARCADAS —

MOVEIS? só na Mobiliaria "Paranaense"

DEPOSITARIA DOS AFAMADOS MOVEIS DE PINHO DO PARANA'

Dormitórios, Salas de Jantar e peças avulsas.—Quartos laqueados para meninas.—Jogos laqueados para cozinha

Tudo á vista ou pelo sistema creditario

Praça 15 de Novembro N. 7—[ao lado da Cia. Telefonica] — Florianópolis

A GAZETA DESPORTIVA

DIREÇÃO DE — MARCIUS

Prováveis modificações na seleção

Uma nota da C. B. D. a respeito--Treino de conjunto na 5a. feira

RIO, 26 — A Confederação Brasileira de Desportos tomou ontem importantes resoluções concernentes ao proximo encontro da COPA RIO BRANCO, a realizar-se no proximo domingo, 31 do corrente, tendo distribuido a seguinte nota oficial: «A C. B. D. comunica que o sr. Jaime Barcelos, técnico designado para organização do selecionado brasileiro que deverá enfrentar, domingo, 31 do corrente, no estadio do VASCO DA GAMA, o selecionado uruguaio, em disputa do 2º jogo da TAÇA RIO BRANCO estabeleceu a seguinte tabela de treinos para a semana corrente:

Hoje, terça-feira, 26 — A's 16 horas, no estadio do FLUMINENSE F. C. — Treino individual.

Amanhã, quarta-feira, 27 — A's 9 horas, no FLUMINENSE — Treino individual.

Quinta-feira, 28 — A's 15 horas, no estadio do FLUMINENSE F. C. — Treino de conjunto entre os selecionados azul e branco — Portões fechados.

Sexta-feira, 29 — A's 16 horas, no estadio do FLUMINENSE F. C. — Treino individual ligeiro.

A todos esses treinos deverão estar presentes os seguintes jogadores: Yustrich, Nascimento, Norival, Newton, Machado, Florindo, José Procopio, Brant, Zarzur, Argemiro, Afonsinho, Pedro Amorim, Pascoal, Romeu, Lelé, Leonidas, Carvalho Leite, Peracio, Jair, Patesko e Hercules.

Preços alterados para o jogo de domingo

Para o jogo de domingo proximo, 31 do corrente, foram alterados para menos os ingressos.

Concentração no Fluminense F. C.

A partir de hoje, terça-feira, todos os jogadores constantes da relação dos escalados deverão ficar concentrados no estadio do FLUMINENSE F. C., sem exceção alguma».

O arbitro Nobel Vicentine

RIO, 26 — O Uruguaí nos mandou um grande juiz: Nobel Vicentine. Correto, conhecedor profundo, consciencioso em suas marcações, energico, mas sem espetaculosidade, leal e honesto em suas decisões.

Constituiu um capitulo de brilho e graças á sua ação evitou que a partida apresentasse qualquer anormalidade.

Deu, aos que presenciaram a partida, uma magnifica demonstração de conhecimentos, revelando qualidades notaveis para o desempenho de tão arduas funções.

Ha muito que não nos era dado observar uma arbitragem tão perfeita.

Só em 1942 entrará em vigor a reforma da Liga de Basketball

RIO, 26 — Esteve reunido ontem, á tarde, o Conselho Supremo da Liga de Basket, afim de resolver o caso da eficiencia esportiva.

Presidiu a reunião o sr. Toscano de Brito, que dirigiu os trabalhos. Unanimemente foi resolvido que o caso da eficiencia esportiva só entrará em vigor em 1942, em virtude de uma proposta conciliatoria do FLUMINENSE.

... eu, mamãe e papae sômos permanentemente felizes depois que demos em usar a LOÇÃO PARISODOR!!! Ao par Je subtil e agradável perfume, a LOÇÃO PARISODOR protège o couro cabeludo, evitando a caspa, a queda dos cabelos, os tornando, assim, flexiveis e bonitos!

Formula admiravel de um quimico francês!



Vendem LOÇÃO PARISODOR: CASAS OSCAR LIMA E OTO BERNHARDT; FARMACIAS: SANTO AGOSTINHO, DA FÉ, SANTO ANTONIO E MODERNA. Nas barbearias: para tricções e proteção do rosto logo após a barba.

A engenharia dominando a natureza

CONCLUSÃO DA 2. PAGINA

4)—RIO TUBARÃO

Está sendo aberto um canal no chamado Rio Sêco, curso antigo das águas. Uma draga-sêca, da marca Orenstein Koppel executa o serviço. O canal deverá ter, ao todo, 22 quilômetros de extensão e trará grandes beneficios a toda a zona Ri-beirinha.

5)—DESOBSTRUÇÕES DE RIOS

Diversos rios navegaveis já tem sido desobstruidos com grande aproveitamento.

Assim o rio Itajai-Mirim foi desobstruido numa extensão de mais de 30 quilômetros.

O rio Luiz Alves tambem sofreu uma desobstrução completa num trecho navegavel de 25 quilômetros.

O rio Araçatuba, no sul do Estado foi desobstruido em 15 quilômetros, o rio Forquilha em 5 quilômetros, o canal do Jeronimo Coelho e o rio Congonhas em 37 quilômetros e o rio Pissarras em 9 quilômetros.

6)—DEFESA DA CIDADE DE BLUMENAU CONTRA AS INUNDAÇÕES

Esse grande problema está merecendo a atenção dessa Comissão, que vai estudar a construção duma grande barragem reservatorio no rio Itajai-Assú, acima da embocadura do rio Hercilio.

Para esse fim prometeu o exmo. dr. Frederico Cesar Burlamaqui, dotar os serviços com o aparelhamento aero-fotogramétrico, constante de um avião e respetivas camaras fotograficas.

7)—CANAL LAGUNA—ARARANGUA'

A Comissão acaba de receber ordens do Governo para rever os estudos de um grande canal de navegação a ser construido entre Laguna e Araranguá, cuja finalidade principal é de facilitar o transporte do carvão nacional por meio mais economico que qualquer outro.

Os estudos devem começar imediatamente.

AFIRMAÇÕES VIGOROSAS

Inferese do que vimos expondo, que melhoramentos de vulto se estão concluindo e outros projetando em diversos pontos do Estado, relativamente á inestimavel vantagem da navegabilidade dos rios, pela sua influencia direta sobre a economia particular e publica, sobre o comercio e as industrias e sobre o conforto das populações.

Os planos estudados e aproveitados testemunham eloquentemente o valor da cultura brasileira, impondo-nos capacidades especializadas que jamais se deixarão desmerecer pela técnica estrangeira.

O nome dos drs. Frederico Cesar Burlamaqui e Thiers

Fleming ficarão para sempre ligados a esta fase de renascimento geral do Estado, porque são duas vigorosas afirmações de capacidade realizadora do povo brasileiro nos complicados damínios da engenharia.

Congratulamo-nos com o Estado Novo por tão esplendida realidade, e com a cultura brasileira por esses brilhantes cometimentos dos nossos técnicos, deixando cada vez mais nosso esse querido e idolatrad o Brasil.

Aos maiores de 40 anos!

A defeituosa alimentação e o alcool, além de outros fatores, exercem influencia profundamente nociva sobre o coração, arterias e veias, determinando angustias, falta de ar, palpitações, inchacões, dores, etc. Para evitar que o coração, arterias e veias sofram, prejudicando o organismo em geral, numerosos medicos recomendam o uso do ATEROSANOL, excelente preparado, sob fórmula liquida, via bucal.

Colocação

Precisa-se de elementos, bem relacionados, para corretores na praça de Florianópolis, pagando-se bom ordenado e comissão.

Procurar o sr. Viveiros, no edificio Amelia Neto, loja, das 9 ás 11 horas.

Uma assinatura mensal de "A Gazeta" custa apenas 5\$000



Quer um livro de graça?

Mande nome, endereço para EDITORIAL CALVINO LTDA., rua São Bento, n. 26—Rio, e 1\$800 em selos, que receberá vos registro um Livro gratuitamente como brinde-propaganda. Informe o assunto que deferre'

ATROPELADO

Casiano José da Rosa, com 74 anos, de cor branca, viuvo, residente no Saco dos Limões, queixou-se de que fôra atropelado por uma carroça, recebendo alguns ferimentos.

Aparelho eletrotécnico

para exame e carga de baterias Unico no Estado—Garage De Lambert—Rua Felipe Schmidt—Fone 1577



"BETA"

Relogios e Chronometros BETA são os melhores

da Fab. SOLVIL de PAUL DITISHEIM S. A. — Genève-Suissa

CAVALHEIROS, SENHORAS, SENHORITAS:—O RELOGIO Beta E' A ULTIMA PERFEIÇÃO EM ELEGANCIA, QUALIDADE E PRECISAO. TODO O MUNDO ELEGANTE ESTA USANDO BETA, PORQUE BETA E' ANTI-MAGNETICO, E' EXATO E MUITO MODERNO. BETA E' DE QUALIDADE COMPROVADA E O SEU PREÇO POPULARISSIMO. BETA é a ultima maravilha SUISSA — ENCONTRANDO-SE A VENDA NAS SEGUINTE CASAS:

EM FLORIANOPOLIS: Joalheria Grillo, Joalheria Royal, Joalheria Mueller — EM LAGUNA: Joalheria de Bertoldo Werner — EM TUBARÃO: Joalheria de Avelino Silvestre

Nossa Vida A GAZETA

A VOZ DO POVO

Diretor-Proprietario **JAIRO CALLADO**

ANO

VI

Florianopolis, 4a-feira, 27 de Março de 1940

NUMERO 1703

ANIVERSARIOS

STA. DILMA DIAS

Festeja mais um ano de sorridente existencia, hoje, a gentil senhorinha Dilma, estremecida filha da exma. viuva d. Ciliciana Dias.

A GAZETA felicita-a.

SILVIO FERNANDES

Comemora seu aniversario na-

CARTAZES DO DIA

ODEON
o lider dos cinema
Emp. Cinematografica
Odeon Ltda.
FONE: 1602

HOJE—4a. FEIRA, 27 DE MARÇO—HOJE

A'S 7 1/2 HORAS

ULTIMA EX'BIÇÃO

O estranho conflito entre a alma de uma mulher, heroica em sua sinceridade e o coração de um homem inflexível, indomito e amando a sua patria acima de todas as cousas terrenas!

PAUL MUNI, o gigante da expressão e BETTE DAVIS, a genialissima, juntos, no filme de uma Geração

JUAREZ

com: BRIAN AHERNE — CLAUDE RAINS—JOHN GARFIELD—DONALD CRISP — GILBERT ROLAND—JOSEPH GALLEIA — GALE SOUDERGAARD e mais de 2.000 extras.

— No programa—

JORNAL NACIONAL D.F.B.—Panoramas do Brasil.

MECANICA ILUSTRADA—educativo.

PREÇO UNICO—2\$500
Galeria: 1\$000

5a. Feira e Sabado

Concertos da menor soprano do mundo

Rosina De Rimini
(a garota prodigio)

6a. feira

UNICO DIA DE EXIBIÇÃO

Ouve-se um apito! Ocorreu uma grande tragedia! Um crime sensacional! Uma formosa mulher foi assassinada e em seguida seu cadaver desapareceu! Quem praticou o crime! Quem era a mortal! Eis o que vai demonstrar o notavel detetive BILL CRAVE na personificação de PRESTON FOSTER, secundado maravilhosamente por PATRICIA ELLIS.

Aventura Cavalheirescas

Domingo
Um punhado de lindas melodias interpretadas pelo menino-tenor

BCBBY BREEN

E desenhadas no gelo pela nova estrelinha, rival de Sonja Henie

IRENE DARE

Piruetas do Destino

Uma revelação sensacional com: CHARLIE RUGGLES—DOLORES COSTELLO — ROBERT BARRAT—BILLY GILBERT

Aviso importante

Devido o 2º concerto de ROSINA DE RIMINI, que se realizará no proximo sabado, os 3º e 4º episodios do seriado BUCK ROGERS, juntamente com a estupenda comedia esportiva AGAR REM ESTA NORMALISTA, serão exibidos na proxima 2a. FEIRA, DIA 1º DE ABRIL.

talicio, hoje, o sr. Silvio Fernandes, funcionario do Dominio da União e um dos grandes amigos do esporte.

DR. HENRIQUE RUPP

Aniversaria-se, hoje, o dr. Henrique Rupp, advogado de assinalado destaque nos meios forenses do Estado e figura de projeção nos nossos meios culturais e sociais.

Cavalheiro distintissimo receberá, no dia de hoje, as homenagens dos inumeros amigos e admiradores que soube grangear com as apreciaveis virtudes do seu espirito e coração.

Faz anos, hoje, o jovem Osmar Roberto Bastos.

O dia de hoje assinala o aniversario natalicio da menina Dulcinéa Pereira da Silva, aplicada aluna do Colegio Coração de Jesus, e filha do sr. Esau Pereira da Silva e de d. Isolete Pereira da Silva.

AUGUSTO JAQUES

A efemeride de hoje registra o aniversario natalicio do nosso distinto conterraneo sr. Augusto Roberto Jaques, conceituado comerciante e socio da acatada firma Pedro Xavier & Cia., proprietario da Livraria Moderna.

SRA. ELESBÃO SILVA

Passa hoje o aniversario natalicio da exma. sra. d. Maria Leandro Silva, esposa do sr. Elesbão Silva, comerciante.

Fazem anos hoje:

o sr. Manoel Roberto Rila; a senhorinha Isabel, filha do sr. Epaminondas Santos; o sr. Lidio Passos, guarda da Alfandega;

o menino Hamilton, filho do dr. Pedro de Moura Ferro, ilustrado advogado nesta capital.

NOIVADOS

Contratou casamento com a gentil senhorinha Eulália, filha do sr. Argemiro Carvalho, o sr. Arí Bernardes Oliveira.

HABILITAÇÕES

Estão se habilitando para casar o sr. Gualberto Abreu e senhorinha Adelaide Freitas; o sr. Manoel Valerio Filho e senhorinha Nadira Paiva.

VIAJANTES

PREFEITO GIOCONDO TASSO

Está em Florianopolis o nosso distinto conterraneo sr. Giocondo Tasso, operoso prefeito municipal de Laguna.

Chegou a esta capital o sr. Miguel Souza Reis, chefe do Tráfego da Estrada de Ferro Tereza Cristina.

Encontra-se nesta cidade o sr. Leandro Crippa, exportador e capitalista residente em Laguna.

ADOLFO MARTINS

Encontra-se em Florianopolis o nosso distinto conterraneo sr. prof. Adolfo Martins, abastado fazendeiro e figura prestigiosa em Bom Jardim, municipio de São Joaquim.

Chegou a esta capital o estimado conterraneo sr. Ernani Sangão dos Santos, alto funcionario do Ministerio da Agricultura, residente em Laguna.

HOSPEDES

Estão hospedadas no Gloria-Hotel as seguintes pessoas: dr. Marinho Lobo e sra., dr. Flavio de Campos e Ernesto Neubuss.

TEATRO ALVARO DE CARVALHO

Amanhã e Sabado

2 UNICOS RECITAIS DE CANTO

DA GAROTA PRODIGIO ROSINA DE RIMINI

O verdadeiro rouxinol brasileiro

PREÇOS DAS ENTRADAS

CAMAROTES 2 DIAS 75\$000

1 DIA 50\$000

CADEIRAS 2 DIAS 15\$000

NUMERADAS 1 DIA 10\$000

BALCÕES SEM NUMERO 7\$000

As entradas acham-se á venda na FARMACIA CONFIANÇA Rua Felipe Schmidt

DR. JOÃO DE ARAUJO

OLHOS, OUVIDOS, NARIZ, GARGANTA

Especialista do Centro de Saúde — Assistente do prof. Sanson

Consultas diárias das 4 ás 6 1/2 — Tel. 1447

PRAÇA 15 DE NOVEMBRO, 10

Preços de assombrar

Dormitorio de imbuia—artigo finissimo—Penteadeira com espelho de cristal Preços desde 800\$000

Outros tipos de dormitorio de 2:000\$000—atualmente por 1:200\$000

SO' NA Casa Silas

Ter casa de MOVEIS—não é ciencia. Mas vender moveis finos a preços reduzidos, isto sim, é arte.

R. CONSELHEIRO MAFRA -72

5 V - 1

DR. ARMINIO TAVARES

OUVIDOS, NARIZ, GARGANTA

CIRURGIAO-ESPECIALISTA Assistente do prof. Sanson

Consultas das 10 ás 12 e das 16 ás 18

RUA JOÃO PINTO, 7 sob

TEL. 1456

Willy Toeptfer

CARPINTARIA

Rua Santos Dumont S/N.—Brusque
TELEFONE No. 46

Dispõe de maquinas e ESTUFAS modernas e acha-se em condições, de fornecer para todo o Estado, sob qualquer medida ou modelo:

— Portas, vidraças, venezianas ou qualquer madeira beneficiada, como sejam:

Soalho de canela e Perova, largo e estreito — pranchões — forro de pinho — vigamentos — tacos de assoalho — sarrafos de telhas e de tapagreta — molduras de qualquer feito como materiais para qualquer construção em madeira. — Contratos em geral de qualquer estilo de casa

PREÇOS EXCEPCIONAIS

AUTO-CAMINHÕES PRO'PRIOS, PARA OS TRANSPORTES

SERVICO DO FOMENTO AGRICOLA FEDERAL

Foi nomeado e assumiu ontem a chefia do Serviço do Fomento Agrícola Federal neste Estado, o dr. Fausto Pereira da Luz.

Técnico competentissimo e perfeitamente integrado no programa das atividades governamentais para a solução do problema agrícola brasileiro, o dr. Fausto Pereira da Luz prestará inestimaveis serviços ao nosso Estado, muito contribuindo para o racional desenvolvimento das lavouras catarinenses.

Para que sejas distinto,

Use sabonete Pejas!

CARTAZES DO DIA CINES COROADOS Real Circuito Cinematografico Ltda. Fone 1.587

HOJE - 4a. FEIRA - HOJE

A'S 7 1/2 HORAS NO CINE REX

D.F.B.—Belezas escondidas...

BULLDOG DRUMOND volta ao cartaz deste cinema em mais uma de suas sensacionais aventuras. Deste vez é o seu

O Tesouro de Bulldog Drumond

Ela ia se casar naquele dia, mas na hora H começou a contradição e foi a diabo o que aconteceu. Crimes e mais crimes até que o criminoso caiu nas mãos da policia e era uma vez um homem máo...

Preços—2\$500 e 2\$000

NO IMPERIAL A'S—7 e 8 3/4 HORAS

D.F.B.—JORNAL NACIONAL com panoramas do Brasil.

Um romance na floresta

Um lindo entreccho romantico que se desenrola nas florestas virgens do Oeste.

PREÇO: 1\$100 (selo inclusive).

5a. feira NO REX

Terra Brava

O Mexico grandioso e valoroso em toda a sua plenitude... Rumbas formidaveis... Uma pelicula que suplanta a todas as outras no genero apresentada... Uma orgia de musicas, dansas, alegrias e gargalhadas...

—No programa—

D.F.B.—Praias de São Salvador VOZ DO MUNDO—Jornal Paramount que nos mostra o que vae pelo mundo.

UFA JORNAL—Estupendo desenrolar de cenas da velha Europa... Esportes, paradas...

FELIZ ANIVERSARIO—Otimo desenho de grande efeito.

Domingo—no REX

KATIA

A grandeza de um imperio e de um amor.

O Sabão

“Virgem Especialidade”

de WETZEL & Cia. — Joinville MARCA REGISTRADA

não deve faltar em casa alguma!

