

Mobiliária "Paranaense"

DEPOSITARIA DE MOVEIS DE PINHO do Paraná

Quartos-Salas de jantar e peças avulsas-Tudo á vista ou pelo Sistema Crediario-Venham vêr as últimas novidades em Camas para Casal - AGUARDEM para o proximo mês: Quartos completos ESMALTADOS para crianças e a ultima novidade em jogo completo ESMALTADO para cosinha

MOBILIE a sua casa em 1 dia e pague em 10 menses - PRAÇA 15 DE NOVENBRO N. 7 - (Pagado á Cia Telefonica)

Tribunal de Apelação

Julgamentos da ultima sessão

Habeas-corpus n. 1154 da comarca de Jaraguá, em que é impetrante e paciente Carlos Fritz Vogel. Relator o sr. des. PRESIDENTE.

Convertido o julgamento em diligência afim de solicitar-se do sr. dr. Juiz de Direito da comarca de Joinville, para onde foram os autos se já foi proferrida a sentença final.

Agravo n. 1099 da comarca de São José, em que são agravantes e agravados H. Fett e Cia. e Pinto Alves e Cia. Relator o sr. des. GIL COSTA.

O Tribunal pelo voto de desempate do sr. des. Presidente, negou provimento ao agravo, para confirmar a sentença agrada. Vencidos os srs. des. Meideiros Filho, Henrique Fontes e Guilherme Abry.

Recurso crime n. 3668 da comarca de Laguna, em que é recorrente o dr. Juiz de Direito e recorrido Manoel Angelo. Relator o sr. des. SILVEIRA NUNES.

O Tribunal negou provimento ao recurso, para confirmar a sentença que absolveu o recorrido.

Recurso crime n. 3763 da comarca de Tijucas, em que é recorrente o dr. Juiz de Direito e recorridos Camilo Albino Raimundo. Relator o sr. des. HENRIQUE FONTES.

O Tribunal não tomou conhecimento. O recurso ex-officio de decisão anulatória do processo só é admissível nas hipóteses do art. 2138 do Cod. Judiciario.

Agravo n. 1199 da comarca de Florianopolis, em que é agravante Florencia Tiago da Costa, socio da firma «Costa e Cia.» e agravada S.A. Philips do Brasil. Relator o sr. des. MEDEIROS FILHO.

Decidiu o Tribunal, dar provimento ao agravo, no sentido de mandar, que baixando os autos no juizo de origem e ali se processe o agravo de petição que fora certo e oportunamente interposto e que tomou feição diversa.

Conflicto de jurisdição n. 1227 da comarca de Florianopolis, em que é suscitante o dr. Juiz Substituto, em exercicio na I. vara e suscitado o dr. Juiz de Menores. Relator o sr. des. GUILHERME ABRYS.

Foi decidido que a competência é do dr. Juiz de Menores.

Apelação de desquite n. 238 da comarca de Florianopolis, em que é apelante o dr. Juiz de Direito e apelados Timoteo de Almeida Bastos e sijn.. Relator o sr. des. SILVEIRA NUNES.

Negado provimento á apelação, para confirmar a sentença que homologou o desquite.

Recurso crime n. 3762 da comarca de São Bento, em que é recorrente o dr. Juiz Substituto em exercicio e recorridos Wladislav Ploczny. Relator o sr. des. URBANO SALES.

Confirmada a sentença que

improrunciou os recorridos que bem apreciou a prova dos autos.

Agravo n. 1187 da comarca de Florianopolis, em que é agravante Domingos Manoel Pereira e agravado o dr. Juiz Privativo de Menores. Relator o sr. des. HENRIQUE FONTES.

O Tribunal deu provimento ao agravo, para reformar a sentença agrada. A obrigação de prestar alimento data do reconhecimento do filho ilegítimo. Ora, em dois dias não podia se caracterizar a HABILIDADE de falta paterna, tanto mais que o réu é homem pauperrimo. Em principio de julho o réu correu com 30\$000 e em principio de agosto com igual quantia, que foi recuzada pela mãe. Se esta se obstina em não receber a contribuição do pai, a ela é que se deve a privação de alimentos.

Recurso crime n. 3662 da comarca de Laguna, em que é recorrente o dr. Juiz de Direito e recorrido Paulo Fernandes. Relator o sr. des. URBANO SALES.

Foi confirmada a sentença do dr. Juiz a quô, que a figura delitosa não ficou provada.

Apelação crime n. 6236 da comarca de Curitibaanos, em que é apelante a Justiça e apelado Fredolino Cavalheiro de Almeida. Relator o sr. des. MEDEIROS FILHO.

Dado, provimento á apelação, para julgar prescrito o crime.

Apelação crime n. 6246 da comarca de Orleans, em que é apelante a Justiça e apelados Hercilio Spindola e outros. Relator o sr. des. SILVEIRA NUNES.

Convertido o julgamento em diligência afim de ser cumprido o acordão de fls.

Apelação crime n. 6270 da comarca de Itajaí, em que é apelante o dr. Juiz de Direito e apelado João Dorbeli. Relator o sr. des. SILVEIRA NUNES.

O Tribunal negou provimento á apelação, para confirmar a sentença absolutória.

Apelação crime n. 6275 da comarca de Itajaí, em que é apelante o dr. Juiz de Direito e apelado Oscar Ayroso. Relator o sr. des. GUILHERME ABRYS.

Negado provimento. A sentença absolutória se fundamenta na falta de prova, que tornasse certa a responsabilidade do apelado, como autor dos ferimentos descritos no auto de corpo de delito. Semelhante conclusão está efetivamente em harmonia com os autos. Demais disto, quando se admitisse ser o acusado o autor da ofensa física, ainda assim era de se o absolver, porque fóra êle provocado e injustamente agredido pela vítima, consoante as duas testemunhas de vista.

Apelação crime n. 6306 da comarca de Itajaí, em que são apelantes o dr. Juiz de Direito, Aquino Mórbi e a Justiça e apelados Aquino Mórbi e a Justiça. Relator o sr. des. GUILHERME ABRYS.

Convertido o julgamento em diligência, afim de que os autos baixem a comarca de origem afim de ser dada vista ao apelante em referencia aos documentos apresentados pelo sr. dr. Promotor Publico.

Agravo n. 1228 da comarca de Florianopolis, em que é agravante Otavio da Costa Avila, socio solidario da firma falida «Costa e Cia», e agravada SJA. Philips do Brasil. Relator o sr. des. MEDEIROS FILHO.

Decidiu o Tribunal, dar provimento ao agravo, no sentido de mandar que baixem os autos ao Juizo de origem, e ali se processe o agravo, de petição que fóra certo e oportunamente interposto e que tomou feição diversa.

Verificação de incapacidade n. 11 da comarca de Curitibaanos, em que é requerente o dr. Ivo Guilhon Pereira de Melo. Relator o sr. des. URBANO SALES.

Foi concedida a disponibilidade por 2 anos.

Ginásio Catarinense

Resultado dos exames de admissão prestados nos dias 28 e 29 de fevereiro de 1940

José Euclides Neves 94, Orlando Aristeu Cardoso 91, Luiz Carlos Zelenski 90, Valmor C. da Silva 89, Rui Reinert 87, Jarbas Pedro Pereira 87, Dená Truppel 81, Heitor Francisco Steiner 80, Roberto Filomeno Barzan 80, Rodolfo Fernando Neves 79, Daurro Silva 77, Geraldo Gama Sales 77, Dilzo Faraco 76, João Jaime dos Santos 76, Onaldo Pinto de Oliveira 76, Augusto Cezar Guimarães 75, Dalmo Bastos 75, Luiz Gonzaga Simas 75, Orlando Machado 75, Sizanando Ribeiro Jr. 74, João Alfredo Campos 73, Hamilton José de Moura Ferro 72, José Fiuza Lima 71, Nélcio Fagundes 71, Carlos Zenke Ramos 70, Lauro Caldeira de Andrade 70, Atí Carioni 69, Gustavo Neves Filho 69, Mucio da Silva Meideiros 69, Aymoré Gevaerd Bridon 67, Gercy Cardoso 67, Osvaldo Fernandes 67, Alberto Zimmer 66, Helio Berreta 66, Henrique Adolfo de Andrade Maciel 66, João Reipert Amorim 65, Cezar Gomes 64, Artur Oscar Muller 63, Carlos Henrique Born 63, Hamilton Caminha 63, Wilson Laus 63, Irineu Bertocini 62, Ivo Alexandre dos Passos 62, José Américo Bernardes 62, Almir Pereira Baixo 61, Joaquim Quintino Pereira 61, Zeno Barbosa da Silva 60, Ernani Palma Ribeiro 57, Ivo Sell 57, Janerson Verissimo Silveira 57, Delson Valente 56, Francisco José Pfeilsticker 55, Alcione Sá 52, Aldo Odorico Neves 52, Vilmar José Elias 51, Helio Pizzolatti 50.

Eliminados na prova escrita de matemática 19, na prova escrita de Português 5.

Quer um livro de graça?

Mande nome, endereço para EDITORIAL CALVININO LTDA., rua São Bento, n. 26-Rio, e 1\$800 em selos, que receberá vos registro um Livro gratuitamente como brinde-propaganda. Informe o assunto que prefere.

RÁDIOS e REFRIGERADORES
Philco e General Electric
COFRES
-NA-
RADIOLAR
Rua Trajano n. 6-TELEPHONE 1591
Maquinas SINGER-Preços ótimos
001-1-26-1

120 mil escolares
no Paraná
CURITIBA, 2-Foram registradas nas escolas públicas do Paraná 120 mil crianças.

As senhoras que sofrem!
O nervosismo, irritabilidade, desanimo, dores de cabeça, falta de ar, ondas de calor que sobem ao rosto, falta de memoria, dependem quasi sempre diretamente do máo funcionamento dos ovarios, assim como a falta ou irregularidade menstrual, sua abundancia ou diminuta quantidade, que se acompanham de colieas ou dôres. Para eliminar esses males que tanto afligem a mulher, numerosos médicos receitam PROTOVARIO, incomparavel preparado sob forma de pastilhas.

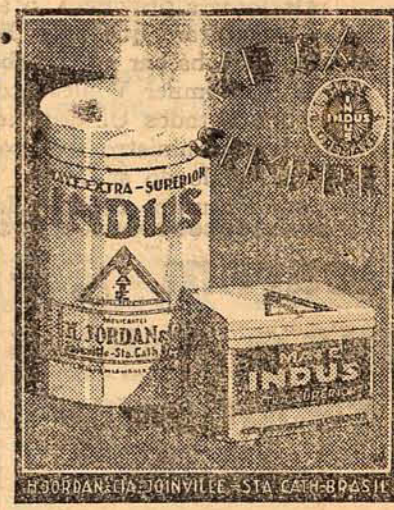

Supera a todos em funcionamento

VENCE A TODOS EM ECONOMIA

Pilotado por John Cobb, celebre desportista inglês, este Hudson n. Oito 1940, estabeleceu um novo recorde oficial de velocidade para carros de serie «o quilometro voado» - e desde logo bateu quantos recordes se haviam ja estabelecido por veiculos de sua categoria, desde 1 até 1.600 quilômetros. Sem embargo, nas provas oficiais de consumo, demonstrou ser mais economico do que a maioria dos carros de seis cilindros.
Obsequie-nos com a sua visita, examine o nosso carro, maneje-o e convença-se!

o NOVO Hudson 1940

Hudson apresenta os vencedores em todas as categorias de preços: o nove Hudson seis - o novo Hudson oito e o novo Hudson superseis - os novos Sedans Country Clube.

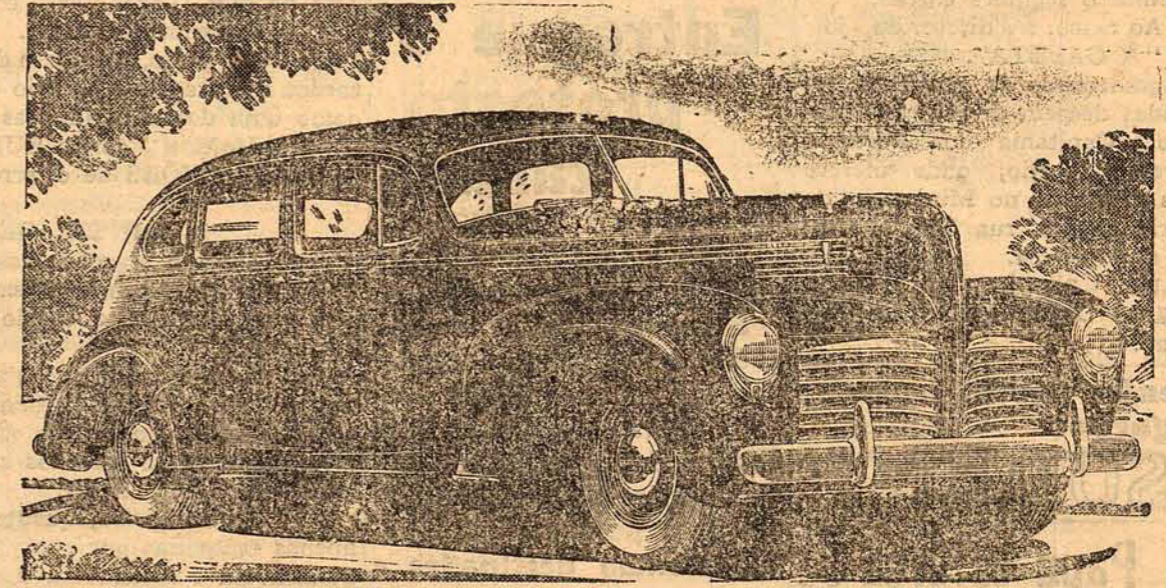

O carro que vemos no clichê é o novo Sedan Hudson Oito.
TELEFONE 1.109 Meyer & Cia. CAIXA POSTAL 48
Endereço Teleg. Meyer & Cia. Rua Conselheiro Mafra N. 4
"MEYER" FLORIANOPOLIS
SANTA CATARINA

AGUAS MEDICINAIS de São Lourenço

ALCALINA: combate os males do ESTOMAGO e INTESTINO

MAGNEZIANA: Regulariza as funções do FIGADO e RINS.

Informações e pedidos: - RUA CONSELHEIRO MAFRA, 84 - Fone 1.350

Cimento Nacional

Em sacos de papel 42 1/2 kg.

Ferro para ferreiro, em barras de 12 metros

Ferro em geral para construções

Maquinas de escrever portateis e para escritorios
"CONTINENTAL"

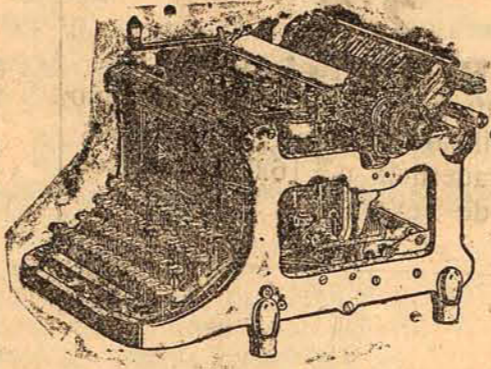

Stock permanente de todos os tamanhos de 28 a 65 cms. de comprimento

Maquinas em Geral

Para beneficiar madeira

Tornos - Maquinas de furar - Serras para ferro - Maquinas de amolar

Maquinario Agricola

ARADOS, GRADES, DESMATADEIRAS, BATEDEIRAS, DESCASCADORAS PARA CAFE E ARROZ, MOINHOS PARA TODOS OS FINS

MOTORES E DINAMOS ELÉTRICOS, FIOS, CABOS, ISOLADORES, MATERIAL PARA INSTALAÇÕES

CARLOS HOEPECKES & A

MATRIZ: FLORIANOPOLIS

FILIAIS em: Blumenau - Cruzeiro do Sul - Joinville - São Francisco - Laguna - Lages - Mostuario em Tubarão

Telegramas: "Riggenbach"

Codes:

Bentley'
Tanner's Council
Mascotte 1. e 2. Ed.
Rudolf Mosse e Supl.
Ribeiro
ACME

Ernesto Riggenbach & Cia., Ltda.

EXPORTAÇÃO DE COURO CRU'S
CAFE' CERA MEL DE ABELHA, FARINHA,
FUMOS, TAPLOCA

Agentes da The Caloric Co. — e AIR-FRANCE
Caixa Postal 112 Florianopolis
Rua Conselheiro Mafra N. 35 Santa Catarina
Telefone 1626 Brasil

INSTITUTO DE DIAGNOSTICO CLINICO DO DR. DJALMA MOELLMANN

FORMADO PELA UNIVERSIDADE DE GENEVRA (Suissa)
Com prática nos hospitais europeus
Clínica médica em geral, pediatria, doenças do sistema nervoso.

ASSISTENTE TÉCNICO
DR. PAULO TAVARES

Especializado em higiene e saúde pública pela Universidade do Rio de Janeiro.

GABINETE DE RAIO X

Aparelho moderno SIEMENS para diagnostico das doenças internas: Coração, pulmões, vesícula biliar, estomago, etc., Radiografias ósseas e radiografias dentarias.

ELTROCARDIOGRAFIA CLÍNICA

(Diagnostico preciso das moléstias cardíacas por meio de traçados elétricos).

METABOLISMO BASAL

(Determinação dos distúrbios das glândulas de secreção interna).

SONDAGEM DUODENAL

(Exame químico e microscópico do suco duodenal e da bils).

GABINETE DE FISIOTERAPIA

Ondas curtas, raios ultra violetas, raios infra-vermelhos e electricidade médica.

LABORATORIO DE MICROSCOPIA E ANÁLISES CLÍNICAS

Exames de sangue para diagnostico da sífilis, diagnostico do impaludismo, dosagem da urea no sangue, etc. Exame de urina, (reação de Ascheim Zondek, para diagnostico precoce de gravidez). Exame de puz, escarro, liquido raquiânico e qualquer pesquisa para elucidação de diagnostico.

Rua Fernando Machado, 6. — Telefone 1.195
FLORIANÓPOLIS

AVISO AO POVO CATARINENSE

Linha Direta Porto Alegre — Florianópolis

A EMPRESA JAÉGER, IRMÃOS, DE PORTO ALEGRE, COMUNICA A SUA DISTINTA FREGUEZIA QUE INAUGUROU A SUA LINHA DIRETA DE ONIBUS, DE PORTO ALEGRE A ESTA CAPITAL

SAIDAS: de Florianópolis — terças e sábados.

de Araranguá — quartas, sábados e domingos.

Agente em Florianópolis — DAVI SILVA

VAI VIAJAR PARA O SUL DO ESTADO?

Na EMPRESA VIAÇÃO «GLORIA», V. S. pode fazer viagem pelo menor preço e com o maior conforto e rapidez. Tome nota de quanto lhe custarão as passagens de Florianópolis até as localidades abaixo mencionadas, ou vice-versa:

Localidades	Passagens inclusive seguro contra acidentes	
	SIMPLES	IDA E VOLTA
TUBARAO	24\$600	42\$400
Jaguaruna	26\$200	44\$700
Morro Grande	27\$200	46\$100
Explanada	27\$900	47\$300
Içara	29\$100	49\$300
CRESCIUMA	30\$100	50\$700
Sangão	30\$900	51\$900
Morretes	32\$200	53\$900
ARARANGUA'	33\$200	55\$300
Morro da Fumaça	28\$500	48\$300
Cocal	29\$200	49\$400
URUSSANGA	30\$300	51\$000
Caeté	30\$900	51\$800
Rio Deserto	31\$000	52\$200
Guarda	25\$700	44\$000
Braço do Norte	26\$600	45\$100
Pedras Grandes	27\$200	46\$000
Palmeiras	27\$700	46\$900
ORLEANS	28\$800	48\$800
Lauro Muller	30\$100	50\$700

Na tabela acima estão englobados os preços das passagens de onibus e estrada de ferro.

Saindo de Florianópolis, nas terças, quintas e sábados, às 6 horas da manhã, V. S. estará em Laguna a tempo de almoçar e tomar o trem para todos os ramais da E. F. TEREZA CRISTINA. Às segundas, quartas e sextas o onibus da GLORIA parte de Laguna depois da chegada dos trens. As passagens de volta valem também para os carros, da mesma linha, da Empresa Auto Viação Catarinense.

Outras informações na agencia da Empresa GLORIA, PRAÇA 15 de NOVEMBRO, ao lado do restaurante ESTRELA.

BANCO DO BRASIL

Capital 100.000.000\$000
Fundo de reserva 259.746.100\$000

EXECUTA TODAS AS OPERAÇÕES BANCÁRIAS

Agências e correspondentes em todo o país
AGÊNCIA LOCAL — RUA TRAJANO, N. 13

Abona, em conta corrente, os seguintes juros:

Dep. com juros (COMERCIAL SEM LIMITE) 2% a/a
Dep. limitados (limite de 50:000\$) 3% a/a
Dep. populares (idem de 10:000\$) 4% a/a
Dep. de aviso prévio (de quaisquer quantias com retiradas também de quaisquer importâncias):
com aviso prévio de 30 dias 3,5% a/a
idem de 60 dias 4% a/a
idem de 90 dias 4,5% a/a

Depósitos a prazo—fixo
por 6 meses 4% a/a
por 12 meses 5% a/a
Com renda mensal 4,5% a/a

Letras a premios
por 6 meses 4% a/a
por 12 meses 5% a/a
Sujeito ao selo proporcional

Expediente das 10 às 12 e das 14 às 15 horas

AOS SÁBADOS: das 10 às 11,30 horas

Endereço telegráfico — SATELLITE

TELEFONE N. 111

A E L E T R I C A

— D E —

ESPINDOLA & MATOS

elétricistas licenciados pela D. O. P.

RUA JOÃO PINTO, 14 — FLORIANÓPOLIS

Especialistas em todo e qualquer serviço de electricidade em geral.

STOCK PERMANENTE DE: Lustros — abat-jours — Contadores Ericksons, com exclusividade para o Sul do Estado — Chuveiros elétricos — Estabilizadores para radios — Fogões a óleo crú marca "REI" — Variado sortimento de lampadas TORINO — instalações de antenas de Rádio.

ACEITA-SE todo e qualquer serviço de instalações a preço sem concurrente. Aceita-se contratos para o interior e fóra do Estado.

Petizada peça ao seu papai um bom presente, comprando uma roupinha na

"A CAPITAL"

Matriz: Rua Conselheiro Mafra n. 8

Filial: Rua Trajano n. 1

