

Aspetos Geológicos de Sta. Catarina

Do Departamento de Estatística e Publicidade

Os 94.998 Km² da área catarinense se manifestam em bipartição que contrasta com a dos Estados limítrofes. Nesses, a orla litorânea se estende em faixa estreita, de 3,07 e 13,10 % das respectivas superfícies, paranaense e gaúcha, e são planícies semi-paludosas, formadas dos depósitos de correntes que desceram das serras.

Em Santa Catarina, a área litoral, nitidamente delimitada da do planalto pela risca gigante da «escarpa», a famosa serra Geral, abrange 32.006 Km², a terça parte ou, mais exatamente, 33,69 %, da superfície do Estado e não é apenas — como para os demais Estados sulinos, dês São Paulo, uma «barreira às ondas do Oceano», sinão a região catarinense mais acessível, melhor conhecida e com alta densidade populacional (mais de 20 pessoas por Km²), constituindo uma planície rica e fértil, fartamente retalhada por mais de 11 mil quilômetros de estradas de rodagem e economicamente bem distribuída por 106.246 propriedades rurais (62 % do total), fruto natural do povoamento e colonização no Estado, com caráter acentuadamente litorâneo.

Essa disposição privilegiada do litoral de Santa Catarina proveu da notável modificação (assinalada por I. C. White no «Relatório final sobre os trabalhos da Comissão do Carvão nos anos de 1904 a 1906») e que constituiu na submersão de uma primitiva linha da costa do Brasil Meridional, «em época da intensa ação plutônica, no período triássico, e coincidindo, talvez, com extensos derrames de diabase e basalto».

A submersão teria poupado a parte geologicamente mais notável de Santa Catarina, justamente o atual litoral com as formações e sistemas dispostos, do oceano para o interior, em ordem inversa à da sua enumeração cronológica, a saber, dos mais antigos para os mais recentes.

Baseado nos resultados colhidos pelo Serviço Geológico e Mineralógico do Brasil nos relatórios oficiais e nas publicações de ilustres geólogos nacionais e estrangeiros, o D. E. P. resolveu divulgar, provisoriamente, suas conclusões a respeito da constituição geológica de Santa Catarina.

Dos 44 municípios do Estado apenas 9 pertencem a um único sistema, o triássico, que representa 55,36 % da área total. Além destes, encontramos, no litoral, como únicas exceções, os dois municípios de Imaruê e Florianópolis, pertencentes ao arqueano.

Os 33 municípios restantes apresentam intrusões de rochas de outros sistemas e éras geológicas. São em número de 5 os municípios que apresentam um único tipo de rochas (série de São Bento): Xapacó, Concórdia, Cruzeiro, Caçador e Campos Novos, ou, justamente, os mais a oeste do Estado.

O município que maior variedade de sistemas apresenta é o de Orleans, onde, par ao primitivo arqueano, deparamos o siluriano, permiano e triássico.

O triássico abrange 52.595 Km² e, além das eruptivas da Série de São Bento, manifesta, em faixas paralelas, com algumas intrusões locais, o arenito de Botucatu e a Série do Rio do Rasto.

A éra paleozóica apresenta o maior número de subdivisões. Da área que ocupa, 18.939 Km² (19,94 % da área do Estado) pertencem ao permiano, nas 3 séries de Passadous, Tubarão e Itararé; 2.469 (0,87 %) ao siluriano, série dita de Itajaí.

O algonquiano abrange 1,80 % do território — 1.714 Km², com a denominação de Série de Brusque; o arqueano o «complexo cristalino brasileiro», de Branner, reveste 19,25 % da área estadual, ou sejam 18.282 Km².

A éra cenozoica está representada pelo conjunto holoceno — piloceno, com 2.518 Km² (2,65 % da área total); suas formações orlam, em sequência batias vezes interrompida, o li-

toral catarinense.

A falta de um plano sistemático de sondagens no Estado não permite interpretar melhor a cultura geológica de Santa Catarina. Essa interpretação, aliás, deve ser reservada aos técnicos. Não deixem, no entanto, os estudos dessa natureza, de significar um aumento crescente de possibilidades para o progresso científico e econômico do Estado, mas, e por permitirem a localização das melhores terras para agricultura e indicarem, possivelmente, as jazidas que lhe constituem a importante reserva mineral.

A GAZETA

A VOZ DO POVO

Diretor-Proprietario JAIRO CALLADO

ANO

V

Florianópolis, Quarta-feira, 5 de Julho de 1939

NUMERO 1482

Governo unificado da Nova China

PEKIM, 4 — Segundo informam os círculos autorizados uma comissão social para preparar a instauração do governo unificado da Nova China será criada brevemente, ao que consta, em Nankin, sob a presidência do sr. Wang Ching-Wei.

Seguiu para Paris

LONDRES, 4 (A.N.)—O ministro da guerra da Grã-Bretanha, sr. Hore Belyska, seguiu de avião para Paris.

Hitler em Berlim

Berlim, 4 (A.N.) — Hitler resolveu vir a Berlim, afim de estar presente á chegada do primeiro ministro da Bulgária, que aqui permanecerá 3 dias.

A GRADECIMENTO

Pela presente, venho sumamente perhorado agradecer a todas as distintas famílias e pessoas amigas que manifestaram seu pezar pelo infausto passamento de minha idolatrada esposa, d. Maria Luiza Augusta Liensertzen Reaux.

Carlos Reaux

PARA O INVERNO:

Fina Confecção em Lãs, PELES, Angorás, etc.
TAILLEURS — CASACOS — CAPAS

TUDO QUANTO Á GASALHA DO FRIO

NA "A MODELAR"

A Italia teria dado carta branca ao Reich para liquidar a questão de Dantzig

ROMA, 4—A Italia parece ter tomado uma decisão firme sobre a situação internacional e suas possíveis consequências: a de não fazer para evitar um novo golpe de força da Alemanha, desta vez contra Dantzig.

Os dirigentes fascistas parecem, com efeito, ter aceito a

idéia de que a solução da questão báltica constitue para o Reich uma necessidade imperiosa, impossível de ser adiada por muito tempo. Póde-se, então, admitir que a Italia deu carta branca ao Reich para liquidar a questão de Dantzig dentro do interesse germanico que Roma parece confundir de agora por diante com o seu proprio, ao que proclamam em todos os tons os porta-vozes do regimen.

A rigidez da atitude italiana para com a França e a Grã-Bretanha, unicas responsáveis, segundo a opinião dos comentaristas fascistas, pela atual intransigencia politica—é bastante sintomatica a esse respeito.

Procurar-se-ia em vão em tudo o que representa a expressão do pensamento governamental um indice de desejo conciliatorio e apaziguante. Constatase, ao contrario, o desencadea-

mento de uma propaganda fascista contra as duas grandes democracias ocidentais, cuja politica é apresentada á opinião publica italiana como uma provocação aos Estados totalitarios.

Assim, poder-se-ia acreditar — á simples leitura dos jornais fascistas—que a França e a Grã-Bretanha ameaçam realmente a Alemanha e a Italia, quem estrangulam os dois povos e perturbam a paz do mundo. Aliás, a maneira com que em Roma continua-se a reagir contra as recentes declarações dos srs. Daladier e Halifax não deixa a menor duvida sobre a verdade que tem a Italia de perseverar em uma politica e em uma atitude que não podem senão cavar ainda mais o fosso que separa as democracias dos Estados totalitarios.

As tragicas consequências das inundações bulgaras

SOFIA, 4—Segundo os ultimos informes, o balanço das recentes inundações na Bulgária é o seguinte: 38 mortos, 50 desaparecidos, 250 casas destruidas, 50 inhabitaveis e numerosas rezes afogadas.

Ou a reeleição ou a ditadura

WASHINGTON, 4 (A.N.)—O senador Guggy, democrata da Pensilvania, anunciou que vai defender a reeleição do presidente Roosevelt para o terceiro periodo presidencial. E acrescentou: Estalará a guerra civil ou será implantada a ditadura nos EE. UU. caso Roosevelt não seja reeleito.

Passagem subterranea no Rio

RIO, 4 (A.N.)—Entre os melhoramentos inaugurados em comemoração ao segundo aniversario da administração Dostworth, na Prefeitura do Distrito Federal, consta a ligação da rua Almirante Barroso á rua 13 de Maio,

A RUSSIA

Por uma ironia desconcertante, é nas mãos da Rússia moscovita que se encontram, no momento, os destinos da Europa.

Atoroadas pelo desenrolar dos acontecimentos, sacudidas em sua segurança pela evolução politica dos povos, surpreendidas em seu orgulho pela realidade internacional, as democracias europeias voltam a Moscovo os seus olhares esperanzados, como os naufragos que se agarram, sofregamente, á única taboia de salvação vogando sobre as aguas revoltas.

Desta forma, a Rússia comunista, a Rússia rebelada, que afogou no sangue e nos horrores todas as conquistas morais da civilização, que tripudiou sobre todos os sentimentos, que desfraldou, cinicamente, o lábaro rubro da subversão social pregando a liberdade de costumes e a dissolução da familia, tornou-se, de uma hora para outra, o esteio da tranquilidade universal!

Ela, que apregôa a revolução dos povos, o odio das classes, a anarquia, o exterminio, feita a pomba branca da paz!

Sarcasmol

Que se póde esperar da Rússia?

Duvidoso, inegavelmente, o auxilio que ela possa prestar em caso de guerra,

Ainda que se componham, os seus exercitos, de 30 milhões de homens, ainda que milhares e milhares de aviões integrem as suas esquadrilhas, ainda que os mais possantes e modernos navios de guerra completem a sua frota, a aliança da patria do comunismo é antes um perigo que uma garantia.

Para se confiar na Rússia, seria preciso confiar no patriotismo dos russos.

Mas que patriotismo podem ter esses soldados de terra, ar e mar, se desde pequenos só aprenderam a odiar? Se desde pequenos se lhes arrancou do peito o amor aos pais, o respeito á familia, bem como todo o sentimento de solidariedade social e politica?

Vivendo em regime de asfixiante oppressão, coagidos a um trabalho estafante e ingrato, injuriados, humilhados e perseguidos, e, o que é peor, brutalizados pelo desenfreamento das paixões e dos vícios, que conceito podem ter eles da Patria?

Lastimavel, por sem duvida, que nesta fase aguda da vida moderna, se abram aos sanguinarios de Moscovo, todas as portas para a facil realização de seus planos sinistros.

Eles já se estão aproveitando e geitos amante, dessa inesperada onda de ventos propicios.

Queiram os céos que se não haja de arrepende a Europa, do prestigio conferido momentaneamente, ás bordas vermelhas de Stalin.

Porque não ha de ser dos germens do odio e do anarquismo que possa surgir o ideal bendito da paz!

DE FABRIS

Os heroes de Copacabana

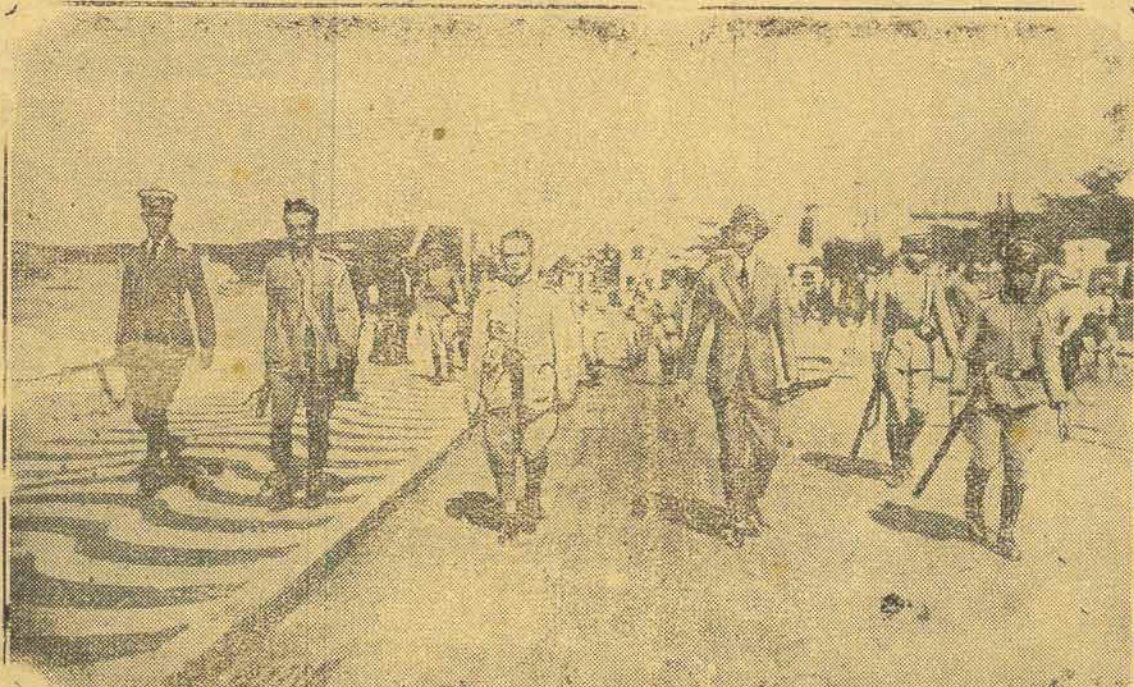

Se grandes foram no seu gesto, em 5 de julho de 1922, os 18 heroes de Copacabana, maiores eles se vão tornando através dos tempos, porque mais e mais avulta a sua figura aos nossos olhos, agigantada pelos tons de grandeza moral e civica que lhes empresta a Historia,

na sua serenidade justa e inflexivel.

Dentro daqueles corações, viveu, por certo, toda a vitalidade racial do povo brasileiro, que se fez grande e forte descrevendo epopéas desde o limiar de sua existencia.

Palpitou, no brado de Copacabana, o aneio de liberdade de um povo brioso e destemido.

Eles tomaram. Mas o exemplo que nos legaram perdurará através dos tempos, ensinandonos a ser patriotas e intrepidos, a tudo sacrificar pela honra e dignidade da Patria.

A GAZETA INDICA

GRANDE HOTEL MODERNO

Laguna -- Sta. Catarina

Proprietario:
João Kuhl

É O MELHOR DA PRAÇA E NÃO É O MAIS CARO.
BANHOS QUE TES E FRIOS A QUALQUER HORA.
LUZ E AGUA CORRENTE EM TODOS OS QUARTOS.
Tratamento fidalgo - Asseio e prontidão

Dr. Joaquim Madeira Neves

MEDICO-OCULISTA

Formado pela Faculdade de Medicina da Universidade de do Rio de Janeiro

Tratamento clinico e cirurgico de todas as molestias do olhos

Curso de aperfeiçoamento na especialidade, com o dr. Paulo Filho, no Serviço de Prof. David Sanson, no Hospital da Fundação Getúlio Vargas do Rio de Janeiro

Completa aparelhagem para a sua especialidade
Eletrecidade Médica, Clínica Geral
Consultas diariamente das 15 às 18

CONSULTORIO: Rua Trajano, 7 sob. Telefone 1456
RESIDENCIA: Rua Tenente Silveira 57 Telef. 1621

Dr. Augusto de Paula

MEDICO
DOENÇAS DE SENHORAS—PARTOS
Operações

Consultorio: Rua Vitorino
A's 10,30 e das 2 as 4
Residencia: Rua Vitorino de Góes, 42
Fone: Consultorio, 1405
Fone: Residencia, 1355

Clarno G. Galletti Advogado

RUA FELIPE SCHMIDT, 9 (Sobrado)
Tel. - 1468.

Advogado
Rua Trajano, n.º 1 sobrado
Telephone n.º 1548

Banco do Brasil

Capital 100.000.000\$000
Fundo de reserva 259.746.100\$000

EXECUTA TODAS AS OPERAÇÕES BANCARIAS
AGENCIAS E CORRESPONDENTES EM TODO O PAIZ
AGENCIA LOCAL RUA TRAJANO, No 13

Abona, em conta corrente, os seguintes juros:
Dep. com Juros (COMERCIAL SEM LIMITE) 2% aja
Dep. limitados (limite de 50:000\$) 3% aja
Dep. populares (idem de 10:000\$) 4% aja
Dep. de aviso prévio (de quaisquer quantias, com retiradas também de quaisquer importancias).
idem com aviso prévio de 30 dias 3,5% aja
idem de 60 dias 4% aja
idem de 90 dias 4,5% aja

DEPOSITOS APRAZO—FIXO:
por 6 meses 4% aja
por 12 meses 5% aja
Com renda mensal 4,5% aja

LETRAS A PREMIOS
por 6 meses 4% a. a.
por 12 meses 5% a. a.
Sujeito ao selo proporcional.

Expediente: das 10 às 12 e das 14 às 15 horas
Nos sábados: das 10 às 11,30 horas
Endereço telegrafico: SATELLITE
TELEFONE 114

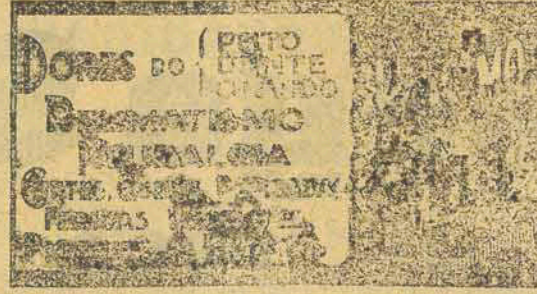

«A Gazeta» Uma assinatura mensal de A GAZETA, custa apenas 55000

FRACOS E ANEMICOS!
TOMEM:
VINHO CREOSOTADO
De João da Silva Silveira
O MELHOR TONICO!
Combate as: Tosses, Bronchites, Catarrhos Pulmonares, Dôr nas costas e no peito
Não confundir — Peça-se VINHO CREOSOTADO

Sociedade Cooperativa de Resp. Limitada
Banco de Credito Popular e Agricola de Santa Catarina
Primeiro Banco Fundado em Santa Catarina
Fundado em 26 de Maio de 1927
EMPRESTIMOS DESCONTOS COBRANÇAS
DEPOSITOS:
à vista, aviso previo, limitada, prazo fixo
Rua Trajano. 16 Edificio proprio

Dr. Camará Martins
Clinica em geral
Medico especialista em Molestias do Estomago, Intestino, Fígado e Recto
CURA RADICAL DAS HEMORRHOIDAS E VARIZES SEM OPERAÇÃO E SEM DOR
CONSULTAS:
A' Rua Trajano n. 1
Diariamente das 17 às 19 hs.

Dr. Pedro de Moura Ferro Advogado
Rua Trajano 1. (sob.)



Curso de Maquinas e Pilotagem

PREPARAM-SE ALUNOS PARA EXAMES A 30. MAQUINISTAS, PRATICANTES DE MAQUINAS, MOTORISTAS E A TUDO MAIS QUE SE REFERE A MECANICA MARITIMA.
CANDIDATOS DEVERÃO DIRIGIR-SE AO SR. LAMPPIO DOS REIS VALE LARGO 13 DE MAIO, 41 FLORIANOPOLIS

Vantagens do Fogareiro de Segurança REI, a Gaz de Oleo Crú (Diesel)

Rapido-Economico-Comodo-Pratico-Higienico-Seguro-Asseiado-Bara
As afamadas lampadas marca **TORINO**
A CASA "A ELETRICA" RECEBEU UM GRANDE E VARIADO SORTIMENTO DAS AFAMADAS LAMPADAS MARCA TORINO
MAIS ECONOMICA, MAIS BARATA E DE MAIOR DURABILIDADE DESDE 6 ATE 220 VOLTS — TODOS OS WATTS
COM EXCLUSIVIDADE NESTA PRAÇA
TEM EM DEPOSITO UM GRANDE E VARIADO STOCK PARA SATISFAZER TODO E QUALQUER PEDIDO DE VENDA

O Oleo Crú para o fogareiro "REI" custa 800 rs. o litro e produz uma chama de gaz azul e de calor elevadissimo, durante 10 horas.
O SEU CONSUMO é, portanto, apenas de 80 réis por hora.

Diversos tipos e tamanhos—Com forno adaptavel—E já com uma grande venda na praça.—Peçam demonstrações e catalogos, ao unico vendedor na praça:

Casa ELETRICA Rua João Pinto, 14

Viação Urussanga

SEGURANÇA -- RAPIDEZ - COMODIDADE
Dirigido pelo socio **JOSE' MAXIMO**
TRANSPORTE DE PASSAGEIROS E CARGAS ENTRE ARARANGUA' E FLORIANOPOLIS
Falando por Forquilha, Mai Luzia, Crescuma, Cocal, Urussanga, Orleans, S. Ludgero, Braço do Norte e Capivari
DUAS VIAGENS SEMANAIS em combinação com as linhas de onibus Araranguá—Porto Alegre
SAÍDAS de Florianopolis às terças-feiras e sábados às 5 horas da manhã
SAÍDAS de Araranguá às quintas-feiras e domingos, às 5 horas da manhã
A linha de Porto Alegre chega em Araranguá às quartas-feiras e sábados e parte para Porto Alegre aos domingos e quartas-feiras
AGENTES—Araranguá: Bernardino Maximo—Forquilha: Gabriel Harns—Crescuma: Ado Faraco Filho—Cocal: Zeferino Burigo & Irmãos—Urussanga: Rosano; Damiani & Cia.—Orleans; Irmãos Pizzolatti—Braço do Norte: Alexandre Sadrini
AGENTE EM FLORIANOPOLIS

João Neves

Rua Felipe Schmidt, 38—Fone, 1655
HOTEL DOS VIAJANTES—procurem para se hospedarem
Proprietario—**JOSE' MAXIMO** Araranguá

Conforto, Distinção e Beleza

Com Economia
Só nos Trabalhos do
Consultorio Técnico de
IVO A. CAUDURO PICCOLI
Engenheiro Civil

Profissionais habilitados para todo os ramos de engenharia
Administração, construção e reforma de pagamentos em prestações

Projetos em geral

Escritorio central: Rua 7 de Setembro, 47
Porto União

A GAZETA

Diretor - Proprietario **JAIRO CALLADO**

Florianópolis, 5 de Julho de 1938

Depois de 40 anos?
IODALB
Evita o arteriosclerose
LABORATORIOS RAUL LEITE

Expediente

REDATOR—CHEFE:

Martinho Callado Jor.

Redator — Secção de assuntos internacionais—**DR. GIL COSTA**

Redatores **J. OTAVIANO RAMOS** e **JOÃO DE FABRIS**

Redator-artístico—**CLEMENTE NO DE BRITO.**

GERENTE:

FLAVIO FERRARI

Chefe—de publicidade

NILO NOCETTI

Redação e Oficinas

R. Conselheiro Mafra, 51 Florianópolis—S. Catarina

Agentes-correspondentes em todas as localidades do Estado.

Colaboração

o conceito expresso em artigo de colaboração, mesmo solicitada, não implica em responsabilidade ou endosso por parte da Redação.

Assinaturas

Ano 50\$000
Semestre 30\$000
Trimestre 15\$000

Só para a capital:
Mês 5\$000

A correspondência, bem como de valores relativos aos anúncios e assinaturas devem ser enviados ao Gerente **FLAVIO FERRARI**.

Teatro Alvaro de Carvalho

A "reprise" da peça ZUZU

Está definitivamente marcada para a próxima sexta-feira, dia 7 do corrente, às 20 horas, a «reprise» da peça de Viriato Correia ZUZU, pelo Grupo Particular «Recreio Dramático», sob a direção do sr. Dante Natividade, e que tanto interesse despertou na sua anterior representação, no dia 11 de junho.

O espetáculo em aprêço, que devia ser realizado no dia 28 do mês pp., e que fôra adiado por motivo de força maior, será em benefício dos Escoteiros do Mar e da Cruzada Nacional de Educação de Santa Catarina, e os preços das localidades são os seguintes:

Camarotes	10\$000
Cadeiras	2\$000
Estudantes	1\$000
Gerais	1\$000

N. B. — As entradas já vendidas anteriormente são válidas para este espetáculo.

GAZETILHAS

"Não sou eu tomavel"

Como já informados, foram estabelecidas rigorosas medidas para a regularidade do trânsito de Belo Horizonte.

Assim ficou assestado que

LABORATORIOS RAUL LEITE
Tônico Infantil
Café, ferro, fósforo, glicose e vitaminas
Medicamento saboroso
LABORATORIOS RAUL LEITE

uma pessoa morta fôra da faixa, seria considerada suicida, e ao contrário, dentro da faixa, o chauffeur seria processado como homicida.

Em consequência dessa convenção, já em pleno vigor na manhã de hoje registrou-se, em Belo Horizonte, a primeira prisão por desobediência às novas disposições do trânsito para pedestres.

Uma senhora, segundo telegrama do procedente, cruzou a praça Sete, fôra da baixa, invadindo a zona proibida.

O guarda apitou, mas a senhora sacudiu os ombros e seguiu o caminho errado.

Como o guarda insistiu, apitando, a dama desesperou-se e respondeu que não era autovehículo.

Vendo-se desacatado, o guarda não teve dúvidas em prender a elegante senhora, que permaneceu algumas horas na delegacia, recebendo lições completas sobre o trânsito nas faixas, sinais luminosos e outras matérias que não eram do seu conhecimento, sobre a ciência de andar nas ruas.

LABORATORIOS RAUL LEITE
GUARAINA
Não causa prisão de ventre
LABORATORIOS RAUL LEITE

UMA ASSINATURA MENSAL DE A "GAZETA" CUSTA APENAS 5\$000

Luiz Kuchne e Senhora
participam a seus parentes e pessoas de suas relações, o contrato de casamento de sua filha **ILKA** com o Sr. **OSVALDO SILVA**.
Em 20-6-1938.
Ilka
e
Osvaldo
noivos

A MINHA BOA FADA

(Feito especialmente para ti)

Oswaldo Silva

Como é doce a tua boca e meigo o teu olhar,
Onde brilha a inocência, a pureza e o amor,
Tens um coração de fada, nascida para amar,
Suavizando as maguas de um pobre sofredor.

Quem já não sofreu, do mundo as amarguras,
Aparentando alegria, com a alma a soluçar,
Querendo ser feliz, para na vida futura,
Ao lado da amada, tudo recordar.

Tu és uma estrela divina e sedutora,
Que enche de luz o meu caminho
Com a tua visão encantadora.

Somente a ti eu quero amar eternamente,
Sentir dos teus lábios, o hálito perfumado,
E beijar-te mais ardentemente.

Florianópolis, 22/6/38

Livraria Schuldt de H. O. LIGOCKI

Livraria, Papelaria, Tipografia, Encadernação e Fábrica de carimbos de borracha

Artigos para escritório—Livros em brancos—Artigos escolares—Artigos para presentes—Brinquedos
Aceitam-se encomendas de «cl ché», chancelas, sinetes e carimbos de datar, de metal, para inutilizar stampillas

Rua Felipe Schmidt, 27
Florianópolis -- Sta. Catarina

Fone 1.257

P.

41

PERTURBAÇÕES INTESTINAIS
PRISÃO DE VENTRE?
LACTASE
Fermentos lácticos vivos e ativos
LABORATORIOS RAUL LEITE

A maior Serraria de Lenha
Fone 1.100

Dr. Miguel Boabaid

CLINICA GERAL—VIAS URINARIAS

Esp. em molestias pleuro-pulmonares (Bronquite, Asma, Tuberculose, etc.)

Consultas 2 ás 4 hrs.—R. João Pinto, 13—Fone. 1595
Residência: R. João Pinto, 1—Sobr.—Fone 1214

Telegramas retidos

Achan-se retidos na estação de Florianópolis telegramas para: Engenheiro Lourival Menezes Celso Oliveira, João Norberto

LABORATORIOS RAUL LEITE
Sem sabor e sem gordura
PURGOLITE
Laxante e Purgante

Silveira, Armando da Silva, Gabriel Chico Evangelista, Oswaldo Haeser, Manoel Oliveira Franco, Clemanceu Amaral, d Souza, Miguel Beltrame, João Zaura, João Moreira e Manoel Simões.

"A GAZETA" acha-se á venda no Salão Progresso

Para a Mulher

(Consultorio de Mlle. Z)

Carne de vaca á caipira: Tome um bonito peso de carne. Deite em boas vinhas d'alhos Antes, porém corte ao meio, sem todavia atingir o fim da carne. Abra-a como um livro. Depois estenda-a sobre a taboa de carne e deite dentro uma boa camada de feijão grande (favas) já cozido e temperado, rodela de ovos cozidos, tomates sem sementes, queijo Parmezon, salsa picada e pimenta.
Enrole a carne, amarre bem, cubra com fatias de tocinho e leve ao fogo no proprio molho em que esteve antes. Juntamente com 1 boa colher de gordura. Quando estiver quasi prompto junte cebolinhas inteiras e acabe de cozinhar.

ATOS OFICIAIS

Por portaria nr. 213, datada de 4 do corrente, foi alterada a escala de férias do Departamento de Educação, quanto ao gozo das mesmas pelo motorista José Francisco Floris, para primeiro de Julho corrente.

—Por portaria nr. 214, datada de 4 do corrente foi alterada a escala de férias da Penitenciária da Pedra Grande, quanto ao gozo das mesmas pelo mestre da oficina de Colchoaria, sr. Manuel Faustino Ventura, para o mês de Julho corrente.

—Pela resolução n. 6.511, de 3 do corrente, foi nomeado Aloisio João Selhorst para a serventia vitalícia do ofício de Escrivão de Paz do distrito de «São Martinho», do município de Imaruí, Coarca d. Laguna.

Frutas nacionais e estrangeiras

Salão Comercial

Mercado Público n. 9

Prisão de Ventre?
ENTEROBIL
Drágeas sem sabor
LABORATORIOS RAUL LEITE

COMPANHIA SEGUROS MARITIMOS E TERRESTRES
PHENIX DE PORTO ALEGRE
FUNDADA EM 1849
CAPITAL 2.000.000.000
REALISADO 800.000.000
RESERVAS ATIVAS 2.000.000.000
DEPOSITO DE GARANTIA NO THESOURO PUBLICO

AGENTE:

JOSE F. GLAVAM

Rua João Pinto n. 6 FLORIANOPOLIS
Caixa Postal, 42

A EQUITATIVA

Sociedade Brasileira de Seguros de Vida
FUNDADA EM 1896

Sua produção comparada em 3 anos

Rs. 170.015:540\$000
1938

Rs. 131.793:420\$000
1937

Rs. 86.304:367\$800
1936

A Equitativa em 1938

Consolidando os resultados anteriores, alcançou formidável aumento de produção. Sua carteira de contratos em vigor aumentou em dois anos 50%. Essa porcentagem, raramente atingida em tão curto tempo, é a melhor demonstração do seu progresso.

Pagamentos efetuados aos segurados até 31 de dezembro de 1938.

Rs. 166.687:305\$640
Rs. 52.243:251\$960

RESERVAS:

Para outros seguros:

Equitativa Terrestres, Acidentes e Transportes S/A.

Solicitem informações sem compromisso aos nossos Agentes locais.

O mais variado sortimento de casemiras e lãs para costumes acaba de receber a

Casa Jorge Salum S.A

RUA CONSELHEIRO MAFRA, 44

CARTAZES DO DIA

PROGRAMAS DE HOJE:

Odeon, o líder dos cinemas

Às 7.30 horas:

A flecha de ouro

com

B. Itte Davis e George Brent

e

Sétimo céu

com

Jarvis Stewart — Simone Simon

Preço: 1\$000.

Galeria—\$600.

CINES COROADOS

Rex, às 7,30 horas:

Conquistadores do ar — com Fred Mac Murray, Luise Campbell e Ray Milland.

Preços—2\$500 e 2\$000.

Imperial, às 7 e 8,30 horas:

Broadway Melody com Robert Taylor, Jack Benny e Eleanor Powell.

Preço: 1\$000.

Bom Negocio

Vende-se um pequeno negocio de secos e molhados, nesta cidade. Vende-se tambem junto ou separado, uma carreta nova com um cavalo e pertences.

O proprietario vende, por ter que ausentar-se desta cidade.

Informações nesta Redação 15—3

Vende-se em Curitiba o café e Restaurante Palacio

INFORMAÇÕES: Barão de Rio Branco 388—Curitiba

PRUDENCIA CAPITALIZAÇÃO

A COMPANHIA QUE, PROPORCIONALMENTE, MAIORES QUANTIAS PAGA

Combinações Sorteadas Em 30 de Junho

Plano "A"	Plano "B"
Do 1.º ao 8.º	
KTUJUVWXY 1VY25BY 1	
UMDZVY.YQ 33HI 23NI 17	
Do 7.º ao 12.º	
NROFLHJ VRSST 14IK 17	
TLGIUOKIFF 34ZE 13TQ 8	

Informações e Prospectos MACHADO & Cia.

Rua João Pinto n.º 5 — Florianopolis

VINTEMPOUPADO VINTEMGANHO

SANATORIO "SANTA CATARINA"

Dr. André Kiralyhegy

DIRETOR PROPRIETARIO

Estação PERDIZES Vila Vitoria — Estado de Santa Catarina

O melhor estabelecimento, perfeitamente aparelhado para o tratamento conservativo e cirurgico de doenças pulmonares (pneumotorax, frenicotomia, toracotomia). Este Sanatorio encontra-se localizado na Estação Perdizes — Vila Vitoria, na Estrada de Ferro S. Paulo — Rio Grande, 800 metros sobre nível, possuindo luz elétrica, agua encanada e estradas de automovel, com clima saluberrimo.

O Sanatorio encontra-se instalado com aparelhos modernos de Raio X Heliodor, Ondas Curtas e Laboratorio para exames de escarro, fezes, sangue, etc.

Seção separada para convalescentes de doenças graves, estado postoperativo, impaludismo cronico (malaria), esgotamento, etc.

AIR FRANCE

Correio aéreo  América do Sul-França

FECHAMENTOS DAS MALAS:

Para: EUROPA, AFRICA, ASIA, OCEANIA, cada Sábado, às 11 horas nos Correios.

Para: URUGUAI, ARGENTINA, CHILE, BOLIVIA, PERU, cada Terça-Feira, às 11 horas nos Correios.

Brasil-Europa em 2 dias

AGENTES:

Ernesto Riggenbach & Cia. Ltda.

RUA CONSELHEIRO MAFRA, 35
TELEFONE: 1626 FLORIANOPOLIS

A agressão ao embaixador Alcebiades Peçanha

RIO, 3 (A. N.)—A reportagem obteve nos meios ligados ao Itamarati, plena confirmação da agressão sofrida em Madrid, pelo embaixador brasileiro Alcebiades Peçanha, o qual chegara á capital espanhola para reaver os bens de sua propriedade desaparecidos durante a guerra civil. Tendo o antigo representante brasileiro, feito certas declarações contrarias á revolução, durante o movimento franquista, foi agora convidado a comparecer perante a Junta Militar de Madrid, afim de prestar declarações. Ao deixar o edificio onde funciona a referida junta, o velho diplomata recebeu ferimentos de certa gravidade, por ter sido agredido por numerosos individuos. O governo brasileiro, por intermedio do ministro do Exterior, já tomou providencias no sentido de serem acautelados os interesses vitais do antigo embaixador em Madrid, o qual ha muito se encontra aposentado.

Empregada

Precisa-se de uma que saiba cozinhar. Tratar Rua José Veiga, 161.

UMA ASSINATURA MENSAL DE «A GAZETA» CUSTA APENAS 5\$000

GRATIS

Quer receber boa surpresa que lhes fará feliz e lhes será de grande utilidade, escreva a M. Brandão—Caixa Postal, 1476—RIO DE JANEIRO. (Selo para reposta).

Protesto polonês

LONDRES, 4 (A.N.)—As ultimas noticias que chegam de Varsovia parecem indicar que a nota de protesto do governo polonês ao senado de Dantzig está sendo esperada dentro de 24 horas. Não será uma simples reclamação, motivada pela militarização das forças da cidade livre, mas a nota dirá que a Polonia está determinada a intervir em Dantzig para fazer cessar os preparativos belicos, no caso de Dantzig não os interromper por sua espontanea vontade. Esta energica atitude de Varsovia conta com probabilidades de éxito, visto a Polonia ter recebido, por varias vezes, plenas garantias de apoio da Grã-Bretanha e da França.

Comércio, Indústria e Agricultura

A Agencia Municipal de Estatistica de Caçador apurou a produção agricola desse municipio, de maio de 1938 a maio de 1939, distribuindo-a por distritos. Segundo aquela Agencia, foi o seguinte o resultado da apuração:

Numero de Agricultores

Caçador	90
São Luiz	706
Taquara Verde	109
Vitoria	120
Princesa Izabel	300
Rio das Antas	350

Total 1.669

Produção total do Municipio

Uva	2.300.000 quilos
Milho	147.840 sacos
Trigo	38.200 sacos
Feijão	5.840 sacos
Arroz	40 sacos
Cevada	2.250 sacos
Amendoim	80 sacos
Batatinha	6.470 sacos
Batata doce	1.400 sacos

A distribuição por distritos assim se verifica:

Distrito de Caçador—21.600 sacos de milho, 150 de feijão, 3.500 sacos de trigo, 50 sacos de cevada, 200 sacos de batatinha, 300 sacos de batata doce e 360 quilos de uva.

Distrito de São Luiz:—21.000 sacos de milho, 3.000 sacos de feijão, 16.000 sacos de trigo, 500 sacos de cevada, 4.500 sacos de batatinha e 1.050.000 quilos de uva.

Distrito de Taquara Verde:—20.540 sacos de milho, 1.050 sacos de feijão, 40 sacos de arroz, 2.827 sacos de trigo, 1.220 sacos de batatinha, 1.000 sacos de batata doce, 80 sacos de amendoim e 18.600 quilos de uva.

Distrito de Vitoria:—10.000 sacos de milho, 600 sacos de feijão, 4.800 sacos de trigo, 20 sacos de cevada, 50 sacos de batatinha, 80 sacos de batata doce e 431.700 quilos de uva.

Distrito de Princesa Izabel:—36.000 sacos de milho, 800 sacos de feijão, 6.800 sacos de trigo, 1.200 sacos de cevada, 1.000 sacos de de batatinha e 320.000 quilos de uva.

Distrito de Rio das Antas:—38.700 sacos de milho, 240 sacos de feijão, 4.273 sacos de trigo, 480 sacos de cevada e 120.000 quilos de uva.

Os nossos auxiliares estão seguros contra

Acidentes do Trabalho

NA

MERIDIONAL

CIA. DE SEG. DE ACIDENTES DO TRABALHO

Agente Geral no Estado:

Aldo Linhares

Rua Trajano, 11 sob.—salas 1 e 2. Telef. 1-1-7-2 Cx. postal 29.

FLORIANOPOLIS — SANTA CATARINA

Lira Tennis Clube Florianopolis

Convidamos os Srs. Socios e Eximas. Familias para as seguintes festas:

SABADO, 15 de JULHO — às 21 horas:

GRANDIOSA SOIRE'E

em beneficio da «CRUZADA NACIONAL DE EDUCAÇÃO DE SANTA CATARINA».

TORNEIO INITIUM

Realiza-se no proximo domingo no estadio da F.C.D., o torneio initium dos quatorze clubes filiados á Liga de Amadores do Futebol.

A GAZETA DESPORTIVA

Redator: Murilio Nei

LOTERIA FEDERAL
QUARTAS e SABADOS
 Adquira o seu bilhete no
Salão Progresso
O Unico!
 RUA FELIPE SCHMIDT N. 5 — Florianopolis

Liga de Amadores de Futebol

Circular n. 1

Para ser observada no Desfile Esportivo de 9 de julho de 1939

- 1) — A's 9,30 horas da manhã do dia 9 de julho proximo, todos os Clubes filiados, devidamente uniformizados (camisa, calção e chuteira), deverão comparecer ao Estadio da Força Publica do Estado. Os Clubes obrigatoriamente conduzirão as suas bandeiras.
- 2) — O desfile obedecerá a ordem de formação constante do sorteio a ser procedido na ante-véspera e será dirigido exclusivamente pelo Diretor Técnico da Liga.
- 3) — A's 9,45 horas, sairá o desfile em direção à Praça 15 de Novembro, e tacionando em frente ao Palacio do Governo, onde se prestará a S. Excia. o Sr. Interventor uma homenagem, falando um orador em nome da Liga.
- 4) — Terminada a homenagem, o desfile decerá a Praça 15 de Novembro, circulando-se no sentido da rua Alcipreste Paiva, Praça Príncipe de Orléans, Veneza, Ouro Preto, Almirante Alvim, Avenida Thompson e rua Barão, chegando ao campo para início do desfile.
- 5) — O desfile iniciará a seguir ao desfile a entrada no campo.
- 6) — O Diretor Técnico poderá recusar ou excluir do desfile, qualquer Clube ou jogador que não esteja convenientemente uniformizado, ou qualquer esportista que se portar com indisciplina.
- 7) — O Clube que não participar do desfile, será sumariamente excluído do torneio, campeonato e será-lhe cancelada a inscrição.
- 8) — As ordens do Diretor Técnico serão cumpridas sem qualquer objeção.
- 9) — O Clube que por motivo de força maior devidamente comprovada, não puder participar do desfile, torneio e campeonato, deverá comunicar à Liga, até segunda-feira dia 3 de julho proximo, para que lhe seja cancelada a inscrição.
- 10) — É facultado aos Clubes, substituírem pelos reservas, os jogadores que por motivos imperiosos, não puderem participar do desfile. Os reservas serão admitidos até o maximo de três.
- 11) — Os casos não previstos nesta circular serão resolvidos pelo Diretor Técnico.

FLORIANOPOLIS, em 28 de junho de 1939.

Emidio Cardoso Jor.
 Vice-Pres. em exercicio

Ministério da Agricultura
Serviço de Fiscalização do Comércio de Farinhas
Aos produtores de farinhas de milho digerminado e arrós

De acordo com o § 7º, art. 1º do decreto n. 2.307, de fevereiro de 1938, todos os produtores de farinhas aci-madas, deverão remeter á Inspetoria deste Serviço em Florianopolis, os seguintes dados: Nome da firma, produção diária, estoques em depósitos, capacidade máxima de produção, custo da produção e amostra do produto.
 Florianópolis, 30 de junho de 1939.

Independência S. C.
 Recebemos o seguinte officio:
 • Ilmo. Sr. Redator Esportivo d'A GAZETA—Tenho o prazer de comunicar-vos, ter sido empossada a 21 de junho ultimo, a nova Diretoria, que deverá gerir os destinos deste clube, no periodo de 1939 à 1940, assim constituída:
 Presidente — Adolfo Knoll;
 vice-presidente — Alvaro Cardoso;
 1º secretario — Milton Lehmkuhl;
 2º secretario — Joz. Serra;
 1º e oureiro — Rubens Lehmkuhl;
 2º tesoureiro — Antenor Meira.
 Sirvo-me do ensejo, para agradecer-vos os meus protestos de levada estima e consideração.
 Secretaria do Independência S. C. 3 de julho de 1939. (a)
WILTON LEHMKUHL, 1º secretario

Dr. Luiz de Souza
ADVOGADO
 Escritorio -- Avenida Getúlio Vargas
 Residência: H. MELBCKER
JARAGUÁ

Exportação de madeiras--Janeiro a Abril de 1939

Do Departamento de Estatística e Publicidade

Pelas tabelas que abaixo se alinham, observa-se o movimento da exportação de madeiras catarinenses, de Janeiro a Abril do ano em curso. Comparada a quantidade exportada á de igual periodo em 1938, constata-se o decréscimo, em 1939, de 4.873 metros cúbicos. A diminuição do valor, ainda no mesmo cetejo, foi de 3.494.616\$900.

Este decréscimo se deveu ao comércio interior. Com effeito: no periodo aludido, de 1938, Santa Catarina exportou, para as diversas unidades politicas nacionais, 87.923 mc. e, em 1939, 46.909, ou menos 39.014 mc. No comercio exterior, houve sensível aumento: de 42.835 mc. exportadas em 1938, passamos a 78.976 mc. em 1939, ou seja mais 36.141 metros cúbicos.

Os mercados consumidores nacionais que mais se retrairam à aquisição de madeiras catarinenses, em 1939 (comparação relativa a identico prazo, de 1938), foram os seguintes: Distrito Federal, Alagoas, Amazonas, Paraíba, Maranhão, Minas Gerais, Paraíba, Paraná, Pernambuco, Rio de Janeiro, Rio Grande do Norte, São Paulo e Sergipe. A maior retração partiu do Paraná: de 24.882 mc. comprados ao Estado, de janeiro a Abril de 1938, passou a 6.053 a igual periodo em 1939.

Ampliaram grandemente suas aquisições, no exterior, a Alemanha, Argentina e Uruguai.

As tabelas que se seguem, elucidam melhor o movimento da exportação referida, nos primeiros quatro meses de 1939.

Discriminação segundo a especie

ESPECIE	Quantidade de (m3)	Peso líquido (kg).	Valor comercial
Angico	9	5.400	560\$000
Baguassú	144	95.335	20.020\$100
Canela	5.537	4.651.509	1.501.672\$900
Cedro	1.527	1.073.586	418.519\$500
Embuia	1.854	1.684.961	401.694\$500
Garuba	4	2.960	800\$000
Guamerim	161	170.550	33.498\$000
Guarapari	12	9.300	2.280\$000
Oleo	125	107.510	11.856\$600
Peroba	337	313.220	79.782\$200
Pinho do Brasil	106.656	66.670.663	14.169.151\$400
Mad. em bruto n.º especific	919	732.460	82.588\$000
Mad. compensada e laminada n.º especific	2.090	1.689.433	656.746\$700
Capiruvú	6.299	4.451.899	1.583.300\$900
Capiruvú	6.211	198.000	19.848\$000
TOTAL	125.885	81.856.789	18.981.318\$800



QUE RHEUMATISMO/ QUE DÔR BRUTAL!
CAFIASPIRINA CURA-TE O MAL!
 • Tão rapido, seguro e completo é o allivio que proporciona a Cafiaspirina, que este providencial remedio devia estar sempre commosso, em qualquer occasião, para combater as dôres rheumaticas, nevralgicas e dôres de cabeça. Cafiaspirina não só allivia, como reanima, restabelecendo o bem estar normal.
 • Seja precavido: tenha sempre consigo Cafiaspirina.



CAFIASPIRINA
 O REMEDIO DE CONFIANÇA
 contra DORES E RESFRIADOS

Torneio da Liga de Amadores de Futebol

Um sensacional e atraente espetáculo esportivo presenciará o nosso publico na tarde de domingo proximo, no estadio Adolfo Konder.

Trata-se da disputa do Torneio Inicio da novel e ja victoriosa Liga de Amadores de Futebol, certamente do qual participarão quatorze clubes.

A exhibição dos gremios lafeanos está despertando grande interesse e desusado entusiasmo nos arraiais esportivos da cidade.

Os jogos

- 1º jogo—Obras Publicas x Meyer.
- 2º jogo—Penitenciaria x Postal Telografico.
- 3º jogo—Tesouro x Saude Publica.
- 4º jogo—Chevrolet x Hoepke.
- 5º jogo—Seguranca x A. G. E. J.
- 6º jogo—Telefonos x "A Caçita".
- 7º jogo—Cretumtao x Imprensa Oficial.
- 8º jogo—Vencedor do 1º jogo x Vencedor do 2º jogo.
- 9º jogo—Vencedor do 3º jogo x Vencedor do 4º jogo.
- 10º jogo—Vencedor do 5º jogo x Vencedor do 6º jogo.
- 11º jogo—Vencedor do 7º jogo x Vencedor do 8º jogo.
- 12º jogo—Vencedor do 9º jogo x Vencedor do 10º jogo.
- 13º jogo—Vencedor do 11º jogo x Vencedor do 12º jogo.

Os juizes

Para as lides do torneio initium do proximo domingo entre os clubes da Liga de Amadores do Futebol foram sorteados os seguintes juizes:

- 1º jogo—Patricio Borba
- 2º jogo—Russo.
- 3º jogo—Saul Oliveira.
- 4º jogo—Valdemar Forneroli.
- 5º jogo—Emidio Cardoso Jor.
- 6º jogo—Francisco Melo.
- 7º jogo—Eduardo Luz.

Casa "A CAPITAL"

Artigos de inverno para homens, senhoras e crianças, maior e mais variado sortimento, na Casa "A CAPITAL"

Matriz: Rua Conselheiro Mafra n. 8

Filial: Rua Trajano n. 1

Serraria 'São João'

no distrito do Estreito

Entrega-se á domicilio, lenha serrada, em metros. Bem sêca e de otima qualidade.

DISQUE PARA O N. 3 — ESTREITO

GRATIS!!

Quer receber bôa surpresa que lhe fará feliz e lhe será de grande utilidade escreva a **M. Brandão.**

Caixa Postal, 1476 — Rio de Janeiro. Sêlo para resposta.

Companhia Nacional de Navegação Costeira

Movimento Marítimo-Porto Florianopolis

Serviços de Passageiros e de Cargas

Fretes de cargueiro:

Para o Norte

Para o Sul

● Pacote 'ITATINGA' sairá a 8 do corrente para:

Paranaguá, Antonina, Santos, Rio de Janeiro, Vitória, Baía, Maceió, Recife e Cabedelo

Cargas e passageiros para os demais portos sujeitos a baldeação no Rio de Janeiro.

O Pacote 'ITAQUATIA' sairá a 5 do corrente para:

Imbituba, Rio Grande, Pelotas e Porto Alegre

Aviso Recebe-se cargas e encomendas até a véspera das saídas dos paquetes e emite-se passagens, nos dias das saídas dos mesmos, á vista do atestado de vacina, selado com Rs. 1\$200 Federais. A bagagem de porão deverá ser entregue, nos Armazens da Companhia, na véspera das saídas até as 16 horas, para ser conduzida, gratuitamente para bordo em embarcações especiais.

ESCRITÓRIO—PRAÇA 15 DE NOVEMBRO, 22 SOB. (FONE 1250)
ARMAZENS—CAIS BADARÓ N.3—(FONE 1666)—END. TELEG. COSTEIRA

Para mais informações com o Agente

J. SANTOS CARDOSO



DA INDUSTRIA AGRICOLA DE OTTO SCHAEFER BRUSQUE — S. CATHARINA BRASIL

A marca da melhor fécula de milho que se fabrica actualmente no paiz. Deliciosa sobremesa. Especial alimentação para crianças e doentes. A VENDA NESTA PRAÇA.

Bom negoci

Vende-se: Magnifica cha cara ao lado da Estação Agronomica, com otima, confortavel e grande casa de residencia, belo pomar, jardins e inumeras benfeitorias. Dispõe de grande extensão de terras para fins agricolas ou divisão em lotes.

Tratar na RUATRAJANO N. 15

Dr. Aderbal R. da Silva Advogado Rua Felipe Schmidt, 34 Fone 1631

Casa e terreno á venda

Vende-se uma casa, sita á rua Gal. Bitencourt, n. 169 com terreno onde se encontram mais 3 casas de madeira, o qual faz fundos com a Av. Hercilio Luz. Tratar á Av. Hercilio Luz, n. 174.

A Eletrica

PARA INSTALAÇÕES DE LUZ, FORÇA E ANTENAS DE RADIO, CONSERTOS E AUMENTOS PROCUREM

A ELETRICA

TEM SEMPRE EM STOCK E A VENDA, POR PREÇOS SEM COMPETIDORES NA PRAÇA. MATERIAIS ELETRICOS, LUSTRES E ABAT-JOURS ELEGANTES E MODERNOS NOVIDADES! VISITEM

Rua João Pinto n. 14 **A Elétrica**

ACABA DE RECEBER UM FINISSIMO SORTIMENTO DE CHUVEIROS ELETRICOS, NOVIDADE NO RAMO—ARTIGO GARANTIDO

Venda e instalação de contador de luz e força, por preços medicos só na Casa A ELETRICA

REPRESENTANTES E DEPOSITARIOS EM STA. CATARINA CARLOS HOEPCKE S. A.

Buzinas BOSCH

Matriz FLORIANOPOLIS

Velas e Magn

Bosch

Filiais em:

Blumenau, Cruzeiro do Sul, Joinville, Lages, Laguna, São Francisco do Sul

MOSTRUARIO EM:

Tubarão



De Fama Mundial!



