



# Hitler quer o controle de todos os territórios habitados por alemães

Bebeu quasi 12 horas seguidas e morreu

PORTO ALEGRE, 17—Ota-  
vio Macedonia Mascarenhas entrou  
à meia noite de ontem no BAR  
SUISSA, nesta capital, e poz se a  
beber até 11 horas da manhã de  
hoje, quando foi acometido de  
um ataque, vindo a falecer ao lhe  
serem prestados os primeiros socor-  
ros.

# A GAZETA

## A VOZ DO POVO

Proprietario e Diretor Responsavel **JAIRO CALLADO**

ANO V Florianopolis, Domingo 18 de Setembro de 1938 | NUMERO 1240

Satisfatorio o es-  
tado da princêsa  
Juliana

HAYA, 17—Anuncia-se que a  
princêsa Juliana não assistirá á  
abertura solene dos Estados Geraes,  
a realizar-se na proxima terça-feira.  
Tambem o príncipe Bernhard  
esta ausente.  
Sabe-se que a princêsa está gri-  
pada mas que seu estado é satisfa-  
torio.

# A Situação Européa

## Mussolini fará, hoje, um apelo a Paris e Londres para que abandonem a Tchecoslovaquia Tem que haver Anschluss

ROMA 17—De acordo com informações fornecidas pelos altos círculos fascistas, o sr. Mussolini, no discurso que pronunciará no domingo de manhã em Trieste, fará um apelo á Grã-Bretanha e á França para que abandonem a Checoslovaquia «a sua inevitável sorte» como ultimo recurso para manter a paz na Europa.  
Acrescentam essas fontes de informações que o Duce deve-  
ra proclamar o apoio incondicional da Italia ás pretensões dos su-  
detos de promoverem a anexação do seu território á Alemanha, sa-  
lientando que a Italia não poderá permanecer neutra, se a Inglate-  
ra e a França insistirem em lançar mão de meios militares para  
impedir que o sr. Adolfo Hitler incorpore a zona dos Sudetos ao  
Reich.

### O Fuehrer fez verdadeiro ultimatum a Chamberlain

LONDRES, 7—O «Daily Telegraph» acaba de fazer revela-  
ções sensacionais sobre o encontro de Berchtesgaden, anunciando  
textualmente:  
«O sr. Adolf Hitler apresentou as suas exigências em ter-  
mos tão inequívocos que, acompanhadas como foram, de um prazo  
determinado para a sua satisfação, constituem virtualmente um ul-  
timatum.  
O Fuehrer exigiu o desmembramento absoluto de importan-  
tes áreas do território dos sudetos e não deixou dúvidas de que se  
não fôr satisfeito a esta data,—que não está longe—seria  
forçado a reanjar a situação por iniciativa propria «no interesse  
dos sudetos perseguidos».

### Reuniram-se os altos funcionarios alemães

BERLIM, 17—Na reunião de todos os altos funcionarios  
e dos chefes das tropas de assalto do distrito político de Berlim, o  
sr. Goebbels, como chefe distrital, tomou a palavra e recapitulou os  
principais pontos do regulamento do partido, que os funcionarios  
devem observar numa situação como a que presentemente se atra-  
vessa.

### Saudado nazistamente

BERCHTESGADEN, 17—Um destacamento de «guardas  
pretos» prestou as honras militares ao sr. Neville Chamberlain,  
quando ás 9,36 de hoje o primeiro ministro britânico deixou Ber-  
chtesgaden com destino a Munich, donde seguirá para Londres de  
avião. Sir Horace Wilson acompanhava o primeiro ministro na pri-  
meira carruagem. O sr. William Steana seguia no segundo carro.  
Cêrca de cinquenta reporters e fotografos encontravam-se presentes  
por ocasião da partida do primeiro ministro, para a qual a policia  
tinha tomado todas as medidas de precaução. Numerosas pessoas  
que se tinham congregado deante do hotel fizeram ao sr. Cham-  
berlain a saudação nazista. O primeiro ministro respondeu tirando  
o chapéu.

### Conferencias e mais conferencias

PRAGA, 17—A missão Runciman comunica: «O presidente  
da Republica recebeu ás 10 horas de ontem lord Runciman, que  
em seguida partiu para Londres de avião, em companhia do sr.  
Ashton Gwatkin. A's 15 horas a missão recebeu o deputado An-  
gelo Goldstein, o engenheiro Arnost, o dr. Kohlschanzer e o dr. Vi-  
tor Fisel, representante do partido judaico, os quais lhe fizeram  
entrega de um memorandum. Lady Runciman, o sr. Henderson e o  
sr. Stephens assistiram esta tarde ao concerto para o qual foram  
convidados pelo sr. e sra. Boneck».

## JOGA-SE FRANCAMEN- TE EM ITAJAI'

### Urge imediata providencia repressiva por parte do sr. Secretário da Segurança

Segundo informações que colhe-  
mos em fontes fidedignas os jogos  
de azar campeiam desenfreada-  
mente na cidade de Itajaí, sem  
que a autoridade local tome uma  
providencia repressiva.  
Joga-se á vontade naquela ci-  
dade, existindo até uma dessas  
casas com vispora, jogos de car-  
tas e outros, em pleno centro da  
cidade.  
Ao levarmos êste fato escan-  
daloso ao conhecimento do sr. dr.  
Ivens de Araujo, ilustre e corrê-  
to secretario da Segurança Pnbli-

BERLIM, 17—Círculos nazistas declararam que o sr. Hi-  
stler disse ao sr. Chamberlain: «Têm que haver Anschluss com o  
udetos e dentro em breve».

### Dr. Celso Fausto

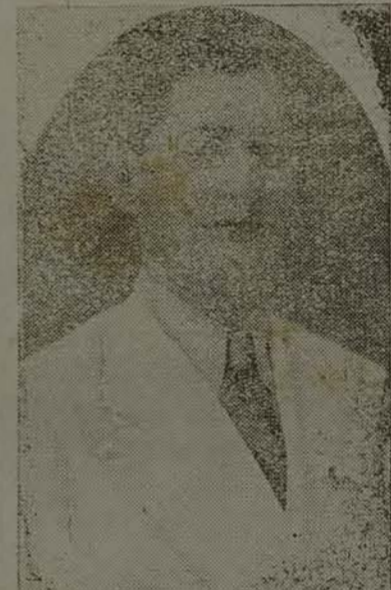

Uma das figuras de  
maior projeção na atual  
administração catarinen-  
se á qual, sem duvida al-  
guma, vem emprestando  
o melhor do seu dinamis-  
mo em prol da causa pú-  
blica é, sem favor, o dr.  
Celso Fausto de Souza,  
ilustre Secretario de Via-  
ção e Obras Públicas, em  
cuja pasta a sua inteli-  
gencia lucida e esclareci-  
da muito tem produzido.  
Gentleman completo,  
espírito inteiramente de-  
mocrata, possuidor de  
uma bondade sem cotejo,  
o nosso destacado conter-  
raneo será hoje, pela pas-  
sagem do seu aniversario  
natalicio muito felicitado.  
Os que labutam em A  
GAZETA associando-se ás  
bomenagens justissimas  
que lhe serão prestadas,  
enviam ao distinto ho-  
mem publico os melho-  
res votos de felicidades.

### Pela instru- ção

Por proposta da Superinten-  
dência Geral do Ensino foi remo-  
vida, por conveniencia do ensi-  
no, Clara Bozzano Ramos da  
escola mixta de Santa Emidia  
(Canoinhas) para a de Rodeio;  
—foi nomeada Maria de Azevedo  
para a escola mixta de Ribeirão  
Canela, em Hamonia;  
—foi exonerado, a pedido,  
Juvenal Melquiades de Sousa de  
Chefe Escolar de Anitapolis;  
— foram concedidos três meses  
de licenca a Enedina Peixoto Le-  
al, de Porto Belo; três meses a  
Zayné Amim Araujo, de Parati;  
45 dias, a Luiza Fagundes, de  
Anitapolis; três meses, a Etlvi-  
na Cirico Scardueli, de Araran-  
guá; trinta dias, a Antonieta de  
Oliveira Lima, desta capital; trin-  
ta dias, a Elisa Batista Goveia,  
de Ararangá; trinta dias, a Or-  
lando Mota Espezim, do Depart-  
tamento de Educação;  
— foram designadas Marcélia  
Oliveira para reger uma das clas-  
ses do Grupo «Vitor Meireles»,  
de Itajaí; Isaltina de Freitas, para  
substituir Paula Westphale Si-  
mon, em Crescuma; Natalia Ivo-  
dina Eufrasia, para reger a es-  
cola mixta de Anitapolis, em  
substituição a Luiza Fagundes;  
Anta Aires da Luz, para substi-  
tuir Antonieta de Oliveira Lima;  
Laura Pereira dos Passos para  
substituir Enedina Peixoto Leal;  
Lothburga Sebold para substituir  
Isabel Silveira Batschauer; e Or-  
dina Sturgo, para substituir Ene-  
dina Porto Lucena, no Instituto  
de Educação de Lages.

## Industriais e Comercian- tes do Rio do Peixe visi- taram o Interventor

Uma comissão composta dos  
grandes e conceituados industriais  
e comerciantes srs. Leopoldo Frei-  
tag, Artur Nadal, Luís Pinto de  
Sousa e Pedro Emilio Assmann,  
cuja operosa e dinamica atividade  
de se desenvolve na florecente  
região de Rio do Peixe, vieram a  
esta capital, afim de pleitear jun-  
to do sr. Interventor Federal, a  
construção de uma ponte sobre o  
rio do mesmo nome, aspiração  
máxima das populações daquela  
próspera e sua zona do oeste ca-  
tarinense.  
Ao que somos informados, o  
sr. dr. Nerêu Ramos recebeu aten-  
ciosamente os comissionados, pro-  
metendo-lhes solucionar o assunto  
com brevidade, pelo que todos  
deixaram o Palácio admiravelmen-  
te impressionados, na segurança  
de, em breve, ver efetivado um  
dos melhoramentos, que se acha  
ligado ao crescente futuro daque-  
las terras dadasivas, cujo povo é  
um exemplo magnifico de traba-  
lho e de honradês.



Pedro Emilio Assmann

## Preso no Palacete Grão- Pará, em Petropolis

RIO, 17—As autoridades da Ordem Política e Social do Es-  
tado do Rio detiveram, ontem, em Petropolis, no Palacete Grão-  
Pará, onde reside, o alemão Sebrecht Nleran, que se diz conde.  
Motivou a sua prisão, o fato de haver feito referencias desai-  
rosas ao Brasil.  
Em correspondencia apreendida em seu poder, a policia encon-  
trou um topico em que afirmava ser o Brasil governado pela Ame-  
rica do Norte e pelos Rotschilids. Levado á presença do chefe da  
Secção da Ordem Política e Social, Sebrecht desculpou-se da sua  
atitude, sendo, no entanto, identificado e posto em liberdade.  
Sebrecht Nleran, será processado de acôrdo com o Decreto n.  
431, art. 3°, ns. 25 e 26.

## O «habeas-corporus» a Guilherme de Castro

RIO, 17 Em sessão de ontem,  
sob a presidencia do desembargador  
Angra de Oliveira, a 2a. Camara  
do Tribunal de Apelação denegou o  
pedido de habeas-corporus impetrado  
em favor do ex-investigador Gui-  
lherme de Castro, envolvido, jun-  
tamente com o sr. Emilio Romano,  
num caso de extorsão em que teria  
sido vitima Alexandre Hinguê.

### A matrícula dos Gr- pos Escolares do Estado

A matrícula dos Grupos Es-  
colares do Estado no mês de agosto  
último elevou-se a 15.655, enquan-  
to que a frequência somou 12.905,  
representando uma percentagem de  
83%.  
Releva notar que não estão in-  
cluidos os Grupos de Salto Gran-  
de (Bom Retiro), Trindade (Flori-  
anópolis) e o de São Joaquim,  
que não apresentaram, ainda, os  
respectivos movimentos.

### No Palacio do Catête

RIO, 17 No palacio do Catête  
esteve ontem em conferencia e des-  
pachou com o presidente da Repu-  
blica, o ministro da Viação.  
Tambem conferenciou com o  
chefe da Nação o chefe de Policia,  
sr. Filinto Muller.  
Em audiencia, foram recebidos:  
o sr. Jules Verlet, administrador da  
Companhia Belgo-Mineira de  
Siderurgia; e a sra. Amelia Xaxier  
da Silveira, vice-presidenta da Fe-  
deração das Sociedades de Assisten-  
cia aos Lazáros.

### Criadas novas escolas

Em cumprimento ao disposto  
no decreto-lei 88 foram criadas  
uma escola mixta em Santa Isa-  
bel, no município de Palhoça; uma  
em Batêas de Cima, uma em Pa-  
panduva e uma em Lageado, mu-  
nicipio de Campo Alegre, toda  
em substituição ás que anterior-  
mente existiam e que não puderam  
satisfazer as exigências con-  
tidas na lei de nacionalização do  
ensino.

### Processo contra 32 nazistas

BUDAPEST, 17 O Tribunal  
iniciou o processo contra os 32 na-  
zistas acusados de ter organizado  
as tropas de assalto.

### Rebeldes mortos em Jerusalem

JERUSALEM, 17 Uma bata-  
lha de extrema violencia está sendo  
travada atualmente no centro da  
Palestina entre forças militares bri-  
tânicas e rebeldes. O numero de  
um lado e de outro passa até agora  
de cento e cinquenta. Doze aviões  
britânicos, varios dos quais foram  
atingidos pelos projctis dos insur-  
rêctos, tomam parte na acção.



# Balancete da Receita e Despesa da Prefeitura Municipal de Itajaí, referente ao 1º semestre do exercício de 1938.

## Receita

### Saldos que passaram do exercício de 1937

#### 1o. Distrito — Itajaí

I—Na Caixa Geral	2:849\$600
II—Nas Caixas Especiais:	
a) Destinado a construção de casas de operários	7:205\$000
b) Destinado a construção do Ginásio Municipal	13:960\$800
c) Destinado a Caixa Escolar Municipal	173\$000

24:188\$400

#### 2o. Distrito — Penha

Em poder do Agente Fiscal	40\$200
---------------------------	---------

40\$200

#### 3o. Distrito — Luiz Alves

Em poder do Agente Fiscal	332\$200
---------------------------	----------

332\$200

#### 4o. Distrito — Ilhota

Em depósito do Banco Indústria e Comercio	150\$000
Em depósito no Banco Nacional do Comercio	31\$500
Em poder do Agente Fiscal	2:139\$700

2:321\$200

### Deposito que passou do mesmo exercício:

Em apolices dos empresários municipais para garantia do contrato de força e luz ao município	500\$000
--	----------

500\$000

### Art. 1o.—Resolução nr. 171, de 12/1/1938

#### Título I

##### Receita ordinária

§ 1o.—Imposto de Licenças 1o. Distrito	37:349\$700
Imposto de Licença 2o. Distrito	2:243\$400
Imposto de licença 3o. Distrito	8:912\$600
Imposto de Licenças 4o. Distrito	3:461\$5000
§ 2o.—Imposto Territorial Urbano 1o. Distrito	53:677\$000
§ 4o. Imposto sobre diversas publicas 1o. Distrito	2:951\$700
§ 5o.—Imposto de Indústrias e Profissões:	
1o. Distrito	133:213\$700
2o. «	6:281\$900
3o. «	9:744\$800
4o. «	2:831\$400
§ 6o.—Emolumentos:	
1o. Distrito	1:660\$900
Emolumentos 2o. Distrito	48\$000
Emolumentos 3o. Distrito	274\$200
Emolumentos 4o. Distrito	144\$000
§ 7o.—Multas por mora de pagamento de impostos:	
1o. Distrito	6:790\$600
2o. «	648\$000
3o. «	688\$300
4o. «	1:113\$000
§ 8o.—Multas por infração de posturas:	
1o. Distrito	710\$000
2o. «	20\$000
3o. «	85\$000

257:879\$708

#### Título II

##### Receita patrimonial e industrial

a) Cobrança da Dívida Ativa:	
1o. Distrito	2:551\$200
2o. «	2:191\$200
3o. «	3:027\$100
4o. «	4:489\$600
b) Renda dos cemitérios 1o. Distrito	5:936\$200
d) Renda dos terrenos patrimoniais 1o. Distrito	1:428\$200

e) Fóros 1o. Distrito 251\$100

f) Aferição de balanços, pesos e medidas 1o. Distrito 4:942\$500

g) Taxas de empresas transportes 1o. Distrito 14:690\$000

h) Renda do Mercado do Peixe e Carne 1o. Distrito 5:918\$400

i) Renda do Mercado Publico 1o. Distrito 6:878\$800

j) Renda do Mercado Publico 1o. Distrito 8:756\$000

k) Taxa de depósitos nas ruas São Francisco e Santa Catarina 1o. Distrito 770\$000

82:850\$300

#### Título III

##### Taxas de serviços municipais

a) Taxa sanitária para remoção do lixo 1o. Distrito 3:456\$000

b) Taxa d'água 1o. Distrito 19:335\$5000

22:791\$500

#### Título IV

##### Renda eventual

§ 1o. Rendas não especificadas 1o. Distrito 11:715\$600

Rendas não especificadas 2o. Distrito 1:419\$000

Rendas não especificadas 3o. Distrito 450\$000

Rendas não especificadas 4o. Distrito 220\$000

13:804\$600

#### Título V

##### Receita com aplicação especial

§ 1o. Taxa de caes cobrada pelo Estado destinada ao empréstimo da Ponte da Redenção 1o. Distrito 35:068\$800

35:068\$800

439776\$900

## Despesa

### Art. 3.—Resolução nr. 171, de 12/1/1938

#### I.—Distrito—Itajaí

##### Encargos da administração

§ 1.—Camara Municipal:	
a) Para material de expediente	389\$600
§ 2.—Gabinete do Prefeito:	
a) Subsídio e representação do Prefeito	3:900\$000
§ 3.—Secretario:	
§ 4.—Diretoria do Expediente, Fiscalização e Estatística:	
a) Diretor	3:300\$000
b) Porteiro e Arquivista	1:800\$000
c) 1o. Servente	1:020\$000
d) 2o. «	600\$000
e) Dois fiscais	3:600\$000
f) Para material de expediente da Prefeitura	2:038\$500
g) Para impressão e publicação, etc., de atos oficiais e leis	2:190\$000
h) Para despesas de telegramas telefones e portes do Correio e compra de selos	1:197\$500
i) Para transporte e diárias de funcionários	2:895\$000
j) Serviço Estatístico	2:397\$800
§ 5.—Diretoria da Fazenda Municipal:	
a) Diretor	3:000\$000
b) Procurador e Tesoureiro	3:600\$000
c) 1o. Escrivuario	2:400\$000
d) Dois 2os. Escrivuarios	4:200\$000
e) Três 3os. Escrivuarios	
f) Fiscal de Rendas	1:980\$000
g) Porcentagem aos encarregados da fiscalização da taxa de divisões	69\$800
h) Porcentagem para a coleta de dados para a cobrança das taxas	

de empresas de transportes e depósitos. 734\$600 41:312\$800

#### § 7.—Divida Flutuante

a) Para pagamento da divida flutuante inscrita 21:446\$600 21:446\$600

#### § 8.—Educação Popular

##### I.—Diretoria de Educação Popular

a) Diretor	
b) Inspetor Escolar:	
Vencimentos e diárias	2:880\$000
c) Praticante	840\$000
d) Vencimentos dos professores do 1o Distrito	20:103\$600
e) Professores substitutos	465\$600
f) Subvenção a Escola Normal Primária anexa ao Grupo Escolar «Vitor Meireles»	2:148\$000
g) Subvenção ao Colegio «São José» e Escola Normal Primária anexa	1:800\$000
h) Subvenção a Escola de Varzea do Ranchinho	180\$000
i) Subvenção a diversas Escolas de Luiz Alves	2:082\$000
j) Material Escolar	1:470\$000
k) Aluguel das casas das escolas municipais	1:960\$000 33:929\$200

#### § 9.—Higiene e assistência publica

##### I.—Serviço de saúde publica conforme ajuste feito com o Estado:

a) Medico auxiliar	3:000\$000
b) Dentista auxiliar	1:800\$000
c) Dois guardas sanitarios	2:992\$500
d) Material e transporte	1:098\$100
II.—Serviço de hidrografia sanitaria:	
a) Para pagamento do pessoal diarista	6:634\$800
b) Material	896\$000
III.—Subvenção ao Hospital «Santa Beatriz»	6:000\$000
IV.—Enterramento de indigentes	402\$000
V.—Amparo a maternidade e a infancia	940\$000 23:763\$400

#### § 10.—Auxilios diversos

a) Auxilio a Da. Maria Leonor Claudio de Souza (Resolução nr. 227, de 2-10-1934)	480\$000
b) Idem a Calixto Pedrini	120\$000
c) Idem a Guarda Noturna	600\$000
d) Idem ao Oficial de Justiça	300\$000
e) Idem ao Escrivão Distrital de Itajaí	50\$000
h) Subvenção a empresa de onibus de Domingos Merico	900\$000
i) Subvenção a Associação das Damas de Caridade	180\$000
k) Auxilio ao Departamento das Municipalidades	6:377\$100 9:007\$100

#### § 12.—Despesas policiais

a) Vencimentos do Carcereiro	1:020\$000
b) Para o serviço de fiscalização dos veiculos	1:020\$000
c) Para diligencias policiais a serviço do Município	327\$000 2:367\$000

#### § 13.—Serviços gerais

a) Iluminação publica	11:946\$600
b) Para ampliação da rede	3:673\$100
c) Varredores de ruas	1:680\$000
d) Jardineiro	1:380\$000
e) Material e conservação dos jardins	215\$400
f) Remoção do lixo	1:859\$700
g) Irrigação de ruas (chauffer, com bustivel, etc.)	2:892\$500
h) Limpeza dos mitorios publicos	299\$200 23:946\$500

#### § 14.—Obras Publicas

##### I — Diretoria de Obras Publicas:

a) Diretor	3:000\$000
b) Fiscal	2:100\$000
c) Feitor Geral	1:800\$000
d) Almoxarife	600\$000
e) Chauffer do caminhão	1:030\$000
f) Forragem para os animais e conservação de veiculos	6:387\$300
g) Combustivel e conservação do	

Continua na 7a. pagina



### Recrudescceu a perseguição aos Católicos

PARIS, 16—A perseguição religiosa agrava-se no Terceiro Reich, de acôrde com informações da melhor fonte recebidas pelos dirigentes da Ação Católica.

No momento em que se encerram, em Lion, os trabalhos do congresso de ensino livre, que atesta a vitalidade das escolas católicas de França todas as escolas livres da antiga Austria foram privadas de personalidade civil.

De outra parte a «associação dos estudantes cristãos alemães» e a «liga das estudantes alemãs cristãs» foram dissolvidas.

As ultimas perseguições privaram 22 de 26 dioceses alemãs de toda organização da mocidade católica.

Na Austria a prisão dos chefes dos sindicatos cristãos acaba de ser completa com o encarceramento do conselheiro Dengler.

#### Apostasias

Por outra parte as apostasias multiplicam-se sob a influencia de neo-paganismo. Sómente na Thuringia 14.000 fiéis abandonaram a igreja; foi mesmo instituída uma cerimonia especial em intenção dos membros do partido que abandonaram a igreja.

Mas, por outro lado não é menos manifesta a reação católica. Em virtude da prescrição do episcopado de Berlim são feitas preces na hora santa mensal para reparar o dano feito á igreja católica remana pela calunia dos seus inimigos.

Se as apostasias são numerosas, por outra parte, também aumentam as vocações religiosas.

Assim é que no município de Santo Antonio, nas proximidades de Patenkirch foi celebrada recentemente missa a que assistiram perto de 8.400 fiéis, na maior parte trajados á moda do país.

#### Contra a moral

VATICANO, 16—O «Observatore Romano» ataca a nova revista «Defesa da Raça» alegando que as publicações da mesma são imorais, assim como os seus artigos, fotografias e desenhos. Diz o órgão oficial do Vaticano: «A revista atenta contra a discreção, a decencia e a moral, apresentando em suas paginas o desenvolvimento do feto humano, nas varias raças; igualmente quando publica reproduções de «Venus de Milo» perto da de S. Jorge e quando exhibe as mais puras ma-

donas da arte sacra na vizinhança das mais repugnantes manifestações de nudez. «O jornal acrescenta que se deve tomar o maximo cuidado com a revista pois do contrario, em vez de «defender a raça, será o elemento da sua destruição».

### Ordem e disciplina no Ministerio do Trabalho

RIO, 16 — O ministro do Trabalho baixou ontem a seguinte portaria:

«Considerando ser necessario imprimir á atividade dos serventurios das repartições instaladas no edificio-sede deste Ministerio ordem e uniformidade para a indispensavel disciplina que deve presidir aos trabalhos que aí se executam e, ainda, para observancia da circular da Secretaria da Presidencia da Republica n.º 7123, de 16 de agosto, recomendo aos srs. diretores e chefes de serviços ou seções, sob pena de responsabilidade, o rigoroso cumprimento do seguinte:

1. O ponto dever ser encerrado á hora regulamentar, sendo dispensados da respectiva assinatura somente os serventurios isentos por terminação expressa em lei ou regulamento. Quando, por conveniencia do serviço, não puder o serventurio assinar o ponto á hora regulamentar deverá fazê-lo em outra hora do dia, devidamente determinada pelo chefe de seção, e assinada pelo serventurio designado para esse fim.

2. Os serventurios de diretores e chefes de seção, nenhum serventurio poderá receber, no recinto dos trabalhos, as pessoas que o procurarem, cabendo aos chefes de seção providenciarem quanto á fiel observancia desta disposição.

3. São determinantemente prohibidas, no recinto das seções, quaisquer palestras estranhas ao serviço.

4. Aos serventurios é vedado que se retirem do recinto dos trabalhos respectivos dentro das horas de expediente, salvo por motivo justo e depois de autorizados por quem de direito. Esse afastamento será consignado no livro de ponto, juntamente com

Pó de arroz e rouge combinação feliz

#### Adoração

a venda em todo o Brasil notadamente na Capital da Republica. Esta é a maior prova de sua alta qualidade.

### Para a praça de esportes do «Lages Futebol Clube»

De conformidade com o parecer do Departamento de Administração Municipal, o sr. dr. Nerêu Ramos, em decreto que tomou o número 543 autorizou a Prefeitura de Lages a conceder ao «Lages Futebol Clube», daquela cidade, um terreno ali situado, para a sua praça de esportes.

Esse terreno contém a área de 16.500 metros quadrados.

o motivo que o haver justificado. 5. Terminado o expediente, deve os serventurios guardar os livros e demais material de que se houverem servido, de modo que deixem em perfeita ordem as respectivas mesas.

6. Enquanto não for inaugurado no edificio sede deste Ministerio o serviço de «lunch», será facultada aos serventurios a saída para esse fim no periodo de tempo compreendido entre 13 e 15 horas, e que se fará, porém, em turmas não excedentes de um quarto dos componentes de cada seção, observando o prazo maximo de 20 minutos para o uso de tal permissão.»

#### Sarna?

### Ultimo recurso

»ANTI-SARNA TELL«

### 14º Batalhão de Caçadores

#### Concurrença para a instalação de uma cantina

#### EDITAL

I — De ordem do sr. Tenente-Coronel Comandante do Batalhão e Presidente do Conselho Administrativo, faço publico que se acha aberta concorrência publica para instalação de uma cantina neste quartel.

II — Os interessados deverão entregar as propostas lacradas até o próximo dia 29, ás 10.00 horas, que serão abertas no dia 1º de Outubro próximo.

III — Diariamente, das 14,00 ás 16,00 horas, os interessados poderão obter informações e esclarecimentos necessarios na Secretaria deste Corp.

Quartel em Estreito (S. José), 15 de setembro de 1938.

Silvio Pinto da Luz  
Cap. Adj. e Secr. do C. A.

### Novo Delegado de Cruzeiro

Por ato do sr. Interventor Federal foi nomeado o sr. Jorge Brasil de Almeida, para exercer o cargo de Delegado de Policia de Cruzeiro.

### Exonerado o Delegado Regional de Herval

Por ato do sr. Interventor Federal foi exonerado o 1º tenente da Força Pública do Estado, sr. José Carlos Veloso, de delegado regional de policia, com sede em Herval no municipio de Campos Novos, com jurisdicção no de Cruzeiro.

### Sanatorio «Santa Catarina»

### Dr. André Kiralyhegy

DIRETOR PROPRIETARIO

Estação PERDIZES — Vila Vitoria — Estado de Santa Catarina

O melhor estabelecimento, perfeitamente aparelhado para o tratamento conservativo e cirurgico de doenças pulmonares (pneumotorax, frenicotomia, toracotomia). Este Sanatorio encontra-se localizado na Estação Perdizes — Vila Vitoria, na Estrada de Ferro S. Paulo — Rio Grande, 300 metros sobre nível, possuindo um electric, agua encanada e estradas de automovel, com clima saluberrimo.

O Sanatorio encontra-se instalado com aparelhos modernos de Raio X Heliodor, Ondas Curtas e Laboratorio para exames de escarro, sangue, fezes, etc.

Seção separada para convalescentes de doenças graves, estado postoperativo, impudismo crônico (malaria), esgotamento, etc.

Vende-se 2 terrenos no Estreito, sendo que um da frente para a rua Nova em frente do quartel, e outro com casa, ao lado do cinema. Tratar á Avenida Rio Branco, 165, nesta Capital.

### O Consul alemão em Porto Alegre avistou-se com o Interventor

PORTO ALEGRE, 16—O dr. Frederico Riedel, consul alemão, nesta capital, avistou-se, ontem, á tarde, com o dr. Miguel Tostes, Secretário do Interior, respondendo pela Interventoria, durante a ausencia do coronel Cordeiro de Farias.

Nessa visita, que foi de cortezia por ter o dr. Miguel Tostes assumido a Interventoria, o consul daquele país, aproveitou a oportunidade para aberdar a questão da Escola Normal Sinodal de São Leopoldo.

Como divulgámos, o sr. Franzmeyer, diretor daquele estabelecimento de ensino, de acôrde com

copiosa documentação apreendida pela policia, foi apontado como chefe de um movimento racista escolar no Estado, burlando, assim, as leis de nacionalização do ensino.

Por esse motivo, o Secretário da Educação, sr. Coelho de Souza, mandou substituí-lo, interinamente, pela professora Cecilia Vargas, do colegio elementar daquela cidade, entregando o caso á Secretaria do Interior, que deveria, por isso, apreciá-lo em face da lei de segurança nacional.

Entretanto, nessa visita, o sr. Frederico Riedel declarou ao sr. Miguel Tostes que uma vez cessada a atividade do sr. Franzmeyer na direção daquela escola voltaria para a Alemanha, encerrando-se, assim, definitivamente, o caso em que se acha envolvido esse professor.

O Secretário do Interior, depois de ouvir a exposição do representante do Governo Alemão, nesta capital, concordou com essa resolução, ficando, dêsse modo, encerrada a questão.

#### Quem perdeu

Foi entregue nesta redação uma chave encontrada em frente á FAVORITA, que será entregue a quem provar pertencer.

### Matsu-Chang caiu em poder dos japoneses

LONDRES, 15 — Noticias de fontes japonesas, recebidas de Shanghai pela Agencia Reuter, referem que a cidade de Matsu-Chang, na margem sul de Yang Tsé, á 160 quilômetros de Hankou, caiu em poder das forças nipônicas.

### Viuva Izolina Brazinha

participa aos parentes e pessoas de suas relações o contrato de casamento de sua filha BLANDINA com o sr. ORLANDO PRAZERES.

Biguassú, 11—9—938.

BLANDINA

ORLANDO apresentam-se noivos

### DR. PINHO

MEDICO OPERADOR

DOENÇAS DE SENHORAS—PARTOS  
CONSULTORIO—RUA TRAJANO 17 SOB.

DAS 9 AS 12 E 2 AS 5

RESIDENCIA A RUA Nerêu Ramos 26

FONE 1450

Atende chamados a qualquer hora dia e noite

### TESOURO NACIONAL

Vencimentos civis e militares: Meio sôlido, montepio, aposentadorias, requisições militares e quaisquer recebimentos, inclusive na Alfandega e Recebedoria Federal—incumbe-se o advogado DR. ANTONIO THEORGA.

(Inscrito na Ordem dos Advogados e oferece REFERENCIAS BANCARIAS).

Escritorio: Rua 1ª de Março nr. 115—2º Andar

Endereço telegráfico: THEORGA—RIO DE JANEIRO.

## MOVEIS SALOMÃO GUELMANN

24 de Maio, 44  
Caixa Postal, 19  
Curitiba - Paraná

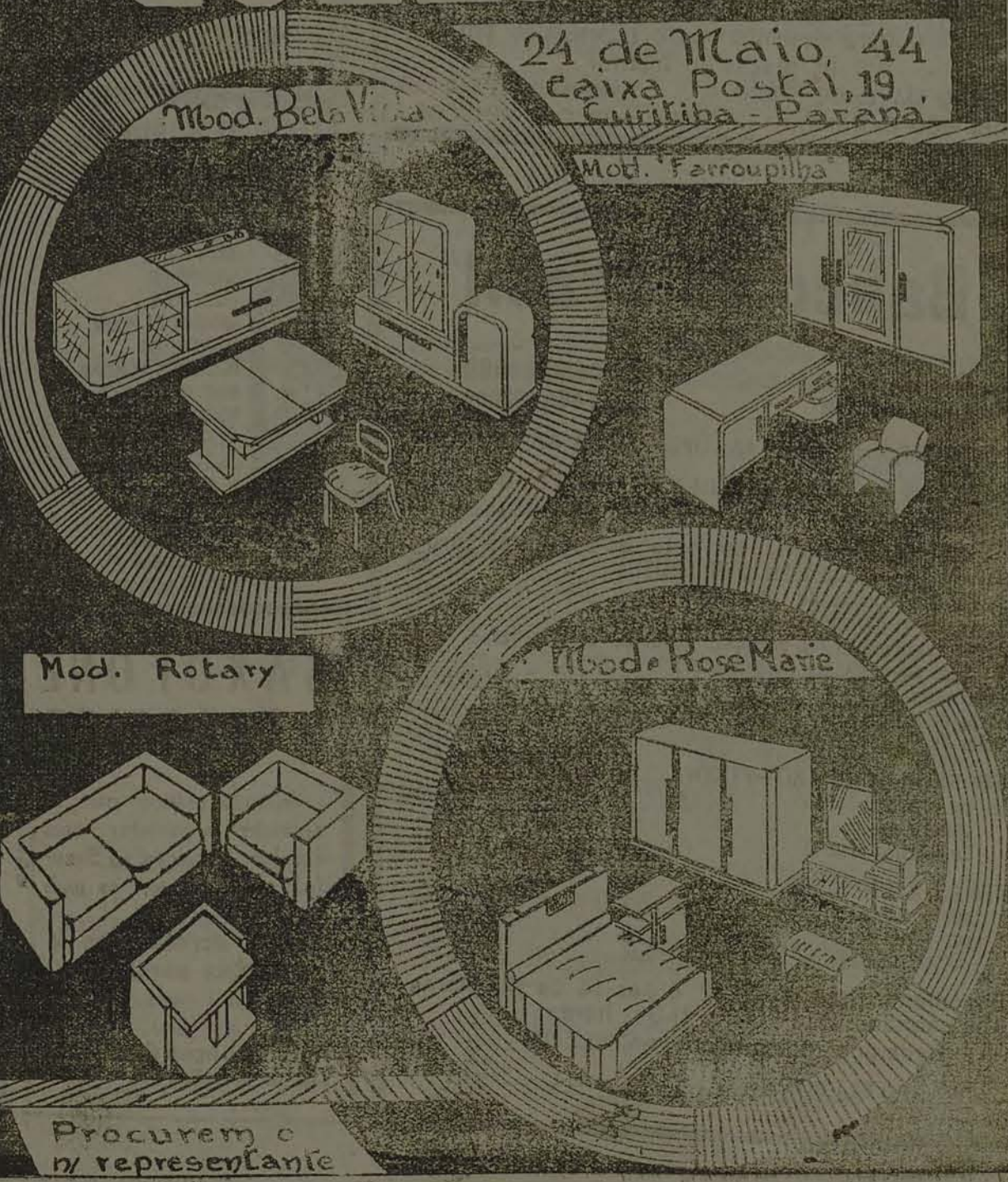



REPRESENTANTES E DEPOSITARIOS EM STA. CATARINA  
**CARLOS HOEPCKE S. A.**

**Buzinas Matriz FLORIANOPOLIS**  
**BOSCH**

Velas e Magn

**Bosch**

Filiais em:

Blumenau, Cruzeiro do Sul,  
 Joinville, Lages, Laguna, São  
 Francisco do Sul

MOSTRUARIO EM:

**Tubarão**

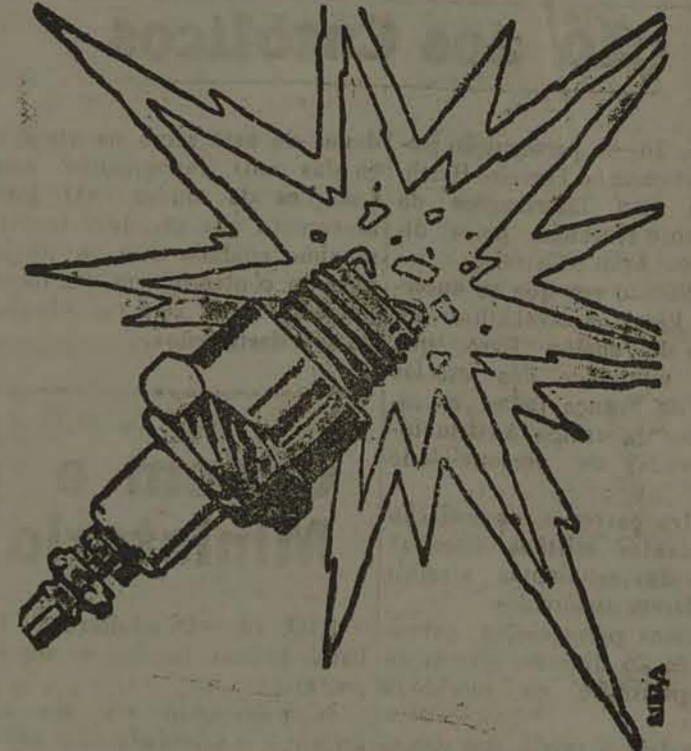

De Fama Mundial!

É a mais barata, porém é a melhor do mundo

sem forte — de um com e varios sons combinados  
 quasi que não consome bateria (2,5 amp.)

Imensa durabilidade

A venda em todas as boas casas de ramo e nos



**Adolar Schwarz**

Endereço Telegr.: DOLA — Caixa Postal, 32  
 S. FRANCISCO DO SUL — STA. CATARINA

AGENCIA DE VAPORES

Companhia Salinas Perynas—Rio  
 Pring Torres & Cia. Limitada—Rio  
 Navegação Brasileira Limitada—Rio  
 Navegação Cabofriense Ltda.—Cabo Frio  
 Vandenbrando & Cia.—Santos

VIAGENS DIRETAS PARA O PORTO DO RIO DE JANEIRO

Navegação entre BUCAREIN (Joinville) e: SANTOS,  
 ANGRA DOS REIS e RIO DE JANEIRO, direta-  
 mente, sem transbordo

Tem sempre vapores em porto, carregando

Encarrega-se de classificação, medição e EMBARQUE de  
 todas as especies de madeiras serradas, beneficiadas e em  
 toros etc., cereais e mercadorias em geral, para qualquer  
 porto do Norte ou do Sul do País, bem como para o Exterior

Recebe cargas de importação, do País ou do Ex-  
 terior, para desembarço e redespacho para  
 as praças do interior

DESVIO DA E. DE FERRO ARMAZEM PROPRIO  
 SERVIÇO GARANTIDO E RAPIDO — PREÇOS MODICOS

**A Favorita**

Em loteria a sua favorita

Rua Felipe Schmidt n.º 7 e 17 a

No Estreito Ponta do Leal

**BILHETES**

Federal e Santa Catarina

NOS CLASSICOS ENVELOPES FECHADOS

Concertos e Limpeza

de maquinas de escrever,  
 rádios e aparelhos em geral.  
 Rua Com. selheiro Mafra n.º 66

**A Eletrica**

PARA INSTALAÇÕES DE LUZ, FORÇA E AN-  
 TENAS DE RADIO, CONSERTOS E AUMEN-  
 TOS PROCUREM

**A ELETRICA**

TEM SEMPRE EM STOCK E A VENDA, POR  
 PREÇOS SEM COMPETIDORES NA PRAÇA,  
 MATERIAIS ELETRICOS, LUSTRES E ABAT-  
 JOURS ELEGANTES E MODERNOS

NOVIDADES! VISITEM **A Elétrica**  
 Rua João Pinto n. 14  
 ACABA DE RECEBER UM FINISSIMO SORTI-  
 MENTO DE CHUVEIROS ELETRICOS, NOVI-  
 DADE NO RAMO — ARTIGO GARANTIDO

**Banco do Brasil**

Capital 106.000.000\$000  
 Fundo de reserva 259.746.100\$000

EXECUTA TODAS AS OPERAÇÕES BANCARIAS

AGENCIAS E CORRESPONDENTES EM TODO O PAIZ  
 AGENCIA LOCAL RUA TRAJANO, No 13

Abona, em conta corrente, os seguintes juros:

Dep. com juros (COMERCIAL SEM LIMITE) 2% a.a.  
 Dep. limitados (limite de 50.000\$) 3% a.a.  
 Dep. populares (idem de 10.000\$) 4% a.a.  
 Dep. de aviso prévio (de quaisquer quantias, com retiradas tam-  
 bem de quaisquer importâncias).  
 com aviso prévio de 30 dias 3,5% a.a.  
 idem de 60 dias 4% a.a.  
 idem de 90 dias 4,5% a.a.

DEPOSITOS A PRAZO—FIXO:  
 por 6 meses 4% a.a.  
 por 12 meses 5% a.a.  
 Com renda mensal 4,5% a.a.

LETRAS A PREMIOS.  
 por 6 meses 4% a. a.  
 por 12 meses 5% a. a.  
 Sujeito ao selo proporcional.

Expediente: das 10 às 12 e das 14 às 15 horas  
 Aos sábados: das 10 às 11,30 horas

Endereço telegrafico: SATELLITE

TELEFONE 1.114

**ELIXIR DE NOGUEIRA**

Empregado com sucesso em  
 as molestias provenientes da syphilis  
 e lepra do sangue.



FERIDAS  
 ESPINHAS  
 ULCERAS  
 ECZEMAS  
 MANCHAS DA PELLE  
 DARTHROS  
 FLORES BRANCAS  
 RHEUMATISMO  
 SCROPHULAS  
 SYPHILICAS

o tratamento com todos  
 os sintomas de cura em  
 geral seja a

**AVARIA**  
 Milhares de curas  
 AGENCIA DEPOSITARIA DO SAA

**SAXOFONE  
 DIABOLICO**

Metodo pratico para se  
 aprender a executar com  
 absoluta perfeição, ao Saxo-  
 fone ou Clarinete, os mais  
 variados

Trucs acrobaticos e  
 Imitações comicas  
 Preço do volume 12\$000  
 Pedidos ao autor:  
 Antonio Lopes Guerreiro  
 Vila de Sarzedas, 55—S.Paulo

**ALUGA-SE**

Casa no Estreito  
 (João Pessoa)

Sala de visita — cinco  
 grandes quartos — sala de  
 jantar — copa — cosinha e  
 instalações sanitarias  
 Luz elétrica em todos os  
 compartimentos  
 Dois quintais completamente  
 amurados e uma esplendida  
 praia de banhos  
 Dois portões e dois anques  
 para lavação de roupa.  
 Onibus na porta.  
 Todos os compartimentos  
 tem janelas e a casa está  
 completamente nova, com  
 moderna fossa «O M S»  
 Agua encanada para serviços  
 da cosinha.

CHAVES A RUA MARE-  
 CHAL GUILHERME N.º 1  
 Florianópolis

**quinta-feira  
 22 de setembro**

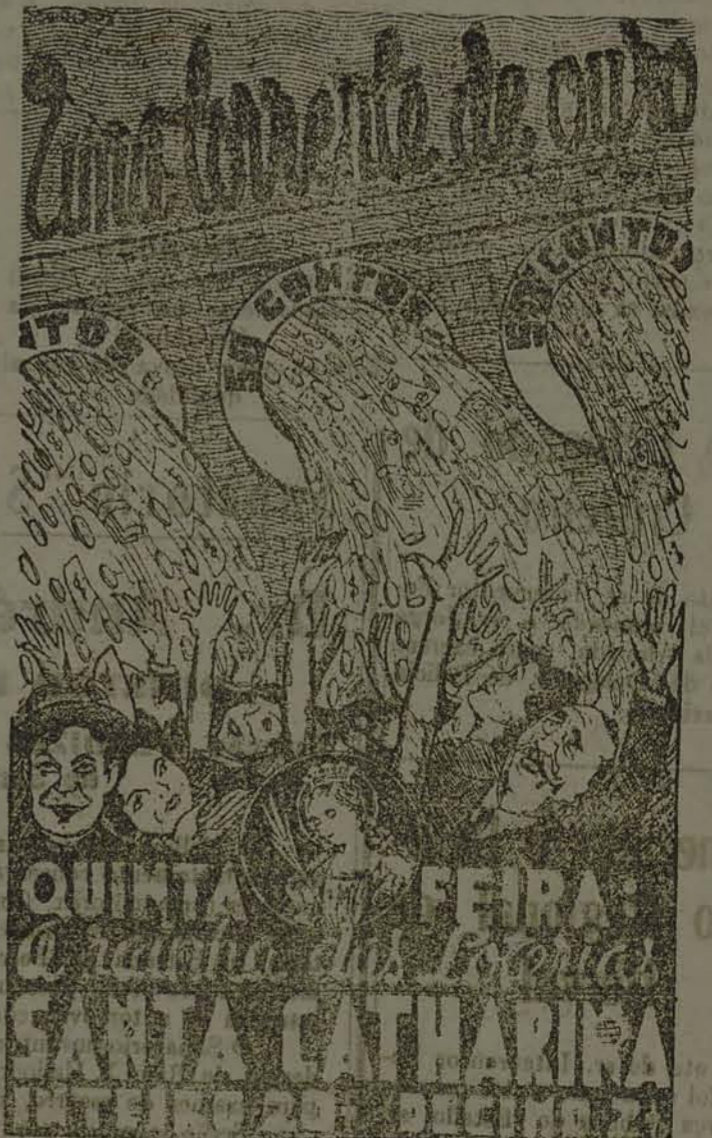



# A G A Z E T A I N D I C A

## Dr. Alfredo P. de Araujo

**MEDICO**

Especialista em molestias de creanças, nervos impudismo e molestias da pele

Tratamento do empaludismo e das molestias da pele e nervosas pela *Autohemoterapia*

Consultorio e residencia—Praça 15 de Novembro, 13

Telefone, 1.584

Consultas:—Das 8 às 11 e das 14 às 16 horas

## Dr. Camará Martins

**MEDICO—ESPECIALISTA EM MOLESTIAS DO ESTOMAGO, INTESTINO, FIGADO E RECTO**

**CURA RADICAL DAS HEMORRHOIDAS, SEM OPERAÇÃO E SEM DOR**

**CONSULTORIO** á Rua Trajano n. 1, sobrado, diariamente das 5 ás 7 da tarde

## Molestias e Operações dos

### **OLHOS**

OUVIDOS, NARIZ E GARGANTA

## Dr. João de Araujo

Assistente do Prof. Sanson, do Rio de Janeiro. Chefe do serviço de olhos e oto-rhino do Centro de Saúde de Florianopolis

Membro da Sociedade de oto-rhino laryngologia do Rio. Consultas diarias das 4 ás 6 h12 — Fone 1009 Rua Visconde de Ouro Preto, 11—FLORIANOPOLIS

## Dr. Joaquim Madeira Neves

**MEDICO-OCULISTA**

Formado pela Faculdade de Medicina da Universidade de do Rio de Janeiro

Tratamento clinico e cirurgico de todas as molestias dos olhos

Curso de aperfeiçoamento na especialidade, com o dr. Paulo Filho, no Serviço do Prof. David Sanson, no Hospital da Fundação Gaffrée-Guinle do Rio de Janeiro

**Completa aparelhagem para a sua especialidade**

**Eletrecidade Médica, Clínica Geral**

Consultas diariamente das 15 ás 18

**CONSULTORIO** Rua João Pinto 7 sob. Telefone 1456

**RESIDENCIA:** Rua Tenente Silveira 57 Telef. 1621

## Dr. Augusto de Paula

**MEDICO**

**DOENÇAS DE SENHORAS—PARTOS**

**Operações**

Consultorio: Rua Vitor Meireles 10

A's 10,30 e das 2 as 4 hr.

Residencia: Rua Visconde de Ouro Preto, 42—

Fone: Consultorio, 1405

Fone: Residencia, 1355

Fone: Residencia, 1355

Fone: Residencia, 1355

Fone: Residencia, 1355

Fone: Residencia, 1355

Fone: Residencia, 1355

Fone: Residencia, 1355

Fone: Residencia, 1355

Fone: Residencia, 1355

Fone: Residencia, 1355

Fone: Residencia, 1355

Fone: Residencia, 1355

Fone: Residencia, 1355

Fone: Residencia, 1355

Fone: Residencia, 1355

Fone: Residencia, 1355

Fone: Residencia, 1355

Fone: Residencia, 1355

Fone: Residencia, 1355

Fone: Residencia, 1355

Fone: Residencia, 1355

Fone: Residencia, 1355

Fone: Residencia, 1355

Fone: Residencia, 1355

Fone: Residencia, 1355

Fone: Residencia, 1355

Fone: Residencia, 1355

Fone: Residencia, 1355

Fone: Residencia, 1355

Fone: Residencia, 1355

Fone: Residencia, 1355

Fone: Residencia, 1355

Fone: Residencia, 1355

Fone: Residencia, 1355

Fone: Residencia, 1355

Fone: Residencia, 1355

Fone: Residencia, 1355

Fone: Residencia, 1355

Fone: Residencia, 1355

Fone: Residencia, 1355

Fone: Residencia, 1355

Fone: Residencia, 1355

Fone: Residencia, 1355

Fone: Residencia, 1355

Fone: Residencia, 1355

Fone: Residencia, 1355

Fone: Residencia, 1355

Fone: Residencia, 1355

Fone: Residencia, 1355

Fone: Residencia, 1355

Fone: Residencia, 1355

Fone: Residencia, 1355

Fone: Residencia, 1355

Fone: Residencia, 1355

Fone: Residencia, 1355

Fone: Residencia, 1355

Fone: Residencia, 1355

Fone: Residencia, 1355

Fone: Residencia, 1355

Fone: Residencia, 1355

Fone: Residencia, 1355

Fone: Residencia, 1355

Fone: Residencia, 1355

Fone: Residencia, 1355

Fone: Residencia, 1355

Fone: Residencia, 1355

Fone: Residencia, 1355

Fone: Residencia, 1355

Fone: Residencia, 1355

Fone: Residencia, 1355

Fone: Residencia, 1355

Fone: Residencia, 1355

Fone: Residencia, 1355

Fone: Residencia, 1355

Fone: Residencia, 1355

Fone: Residencia, 1355

Fone: Residencia, 1355

Fone: Residencia, 1355

Fone: Residencia, 1355

Fone: Residencia, 1355

Fone: Residencia, 1355

Fone: Residencia, 1355

Fone: Residencia, 1355

Fone: Residencia, 1355

Fone: Residencia, 1355

Fone: Residencia, 1355

Fone: Residencia, 1355

Fone: Residencia, 1355

Fone: Residencia, 1355

Fone: Residencia, 1355

Fone: Residencia, 1355

Fone: Residencia, 1355

Fone: Residencia, 1355

Fone: Residencia, 1355

Fone: Residencia, 1355

Fone: Residencia, 1355

Fone: Residencia, 1355

Fone: Residencia, 1355

Fone: Residencia, 1355

Fone: Residencia, 1355

Fone: Residencia, 1355

Fone: Residencia, 1355

Fone: Residencia, 1355

Fone: Residencia, 1355

Fone: Residencia, 1355

Fone: Residencia, 1355

Fone: Residencia, 1355

Fone: Residencia, 1355

Fone: Residencia, 1355

Fone: Residencia, 1355

Fone: Residencia, 1355

Fone: Residencia, 1355

Fone: Residencia, 1355

Fone: Residencia, 1355

Fone: Residencia, 1355

Fone: Residencia, 1355

Fone: Residencia, 1355

Fone: Residencia, 1355

Fone: Residencia, 1355

Fone: Residencia, 1355

Fone: Residencia, 1355

Fone: Residencia, 1355

Fone: Residencia, 1355

Fone: Residencia, 1355

Fone: Residencia, 1355

Fone: Residencia, 1355

Fone: Residencia, 1355

Fone: Residencia, 1355

Fone: Residencia, 1355

Fone: Residencia, 1355

Fone: Residencia, 1355

Fone: Residencia, 1355

Fone: Residencia, 1355

Fone: Residencia, 1355

Fone: Residencia, 1355

Fone: Residencia, 1355

Fone: Residencia, 1355

Fone: Residencia, 1355

Fone: Residencia, 1355

Fone: Residencia, 1355

Fone: Residencia, 1355

Fone: Residencia, 1355

Fone: Residencia, 1355

Fone: Residencia, 1355

Fone: Residencia, 1355

Fone: Residencia, 1355

Fone: Residencia, 1355

Fone: Residencia, 1355

Fone: Residencia, 1355

Fone: Residencia, 1355

Fone: Residencia, 1355

Fone: Residencia, 1355

Fone: Residencia, 1355

Fone: Residencia, 1355

Fone: Residencia, 1355

Fone: Residencia, 1355

Fone: Residencia, 1355

Fone: Residencia, 1355

Fone: Residencia, 1355

Fone: Residencia, 1355

Fone: Residencia, 1355

Fone: Residencia, 1355

Fone: Residencia, 1355

Fone: Residencia, 1355

Fone: Residencia, 1355

Fone: Residencia, 1355

Fone: Residencia, 1355

Fone: Residencia, 1355

Fone: Residencia, 1355

Fone: Residencia, 1355

Fone: Residencia, 1355

Fone: Residencia, 1355

Fone: Residencia, 1355

Fone: Residencia, 1355

Fone: Residencia, 1355

Fone: Residencia, 1355

Fone: Residencia, 1355

Fone: Residencia, 1355

Fone: Residencia, 1355

Fone: Residencia, 1355

Fone: Residencia, 1355

Fone: Residencia, 1355

Fone: Residencia, 1355

Fone: Residencia, 1355

Fone: Residencia, 1355

Fone: Residencia, 1355

Fone: Residencia, 1355

Fone: Residencia, 1355

Fone: Residencia, 1355

Fone: Residencia, 1355

Fone: Residencia, 1355

Fone: Residencia, 1355

Fone: Residencia, 1355

Fone: Residencia, 1355

Fone: Residencia, 1355

Fone: Residencia, 1355

Fone: Residencia, 1355

Fone: Residencia, 1355

Fone: Residencia, 1355

Fone: Residencia, 1355

Fone: Residencia, 1355

Fone: Residencia, 1355

Fone: Residencia, 1355

Fone: Residencia, 1355

Fone: Residencia, 1355

Fone: Residencia, 1355

Fone: Residencia, 1355

Fone: Residencia, 1355

Fone: Residencia, 1355

Fone: Residencia, 1355

Fone: Residencia, 1355

Fone: Residencia, 1355

Fone: Residencia, 1355

Fone: Residencia, 1355

Fone: Residencia, 1355

Fone: Residencia, 1355

Fone: Residencia, 1355

Fone



**CARTAZES DO DIA**

**PROGRAMAS DE HOJE:**

**ODEON, o lider dos cinemas**

- A'S 2 HORAS:  
**Vespéral Lider**
- 1) **RODEIO**—nac. da DFB
  - 2) **TURISMO BARATO**—desenho
  - 3) **TARTARUGA MODERNISTA**—desenho
  - 4) **BUDDY, O CARCEREIRO**—desenho
  - 5) **COCKTAILS E HOMICÍDIOS** - um belo argumento com John Howard e Nan Gray
  - 6) **JIM DAS SELVAS**—continuação do seriado.
- Preço:—1\$000.

**—A'S 6,30 e 8,30 HORAS: Sessões Elegantes**

**TYRONE POWER e LORETTA YOUNG**, a dupla mais querida do cinema na agradabilíssima apresentação de

**Café Metropole**  
Uma linda comédia da FOX.

**Abrião as sessões:**

**FILME JORNAL N. 71**—nac. da DFB

**FOX AIRPLAN NEWS N. 20/84,**

contendo as seguintes reportagens:

- CHINA:** Tropas japonesas capturam Anking no Yangtse
  - FRANÇA:** Antes da visita dos soberanos ingleses a Paris
  - CHECOSLOVAQUIA:** Congresso internacional de Sokols em Praga
  - INGLATERRA:** Regatas de Hanley
  - FRANÇA:** Procissão em Mouraux
  - EE.UU.:** Inaugura-se na Florida o maior aquario do mundo
  - EE.UU.:** A câmara lenta mostra a graça e beleza das nadadoras californianas
  - INGLATERRA:** O cavalo Menow derrota War Admiral, perante uma assistencia de 600.000 pessoas.
- Preços—2\$500 e 2\$000.

Para amanhã, o "Lider" tem em cartaz a fina película da FOX

**O otimista**  
Preço—1\$000.

**ASSOMBRO !!**  
Quer receber uma boa surpresa que lhe será de grande utilidade, etc., escreva a Brandão: rua das Marrecas, 35—RIO. (Selo para resposta).

**PARA**

Sport, Viagens, Turi smoe Caça

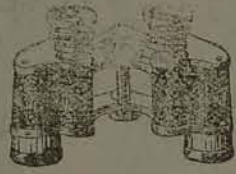

**Binoculos Prismaticos BUSCH**

Joalheria ADOLFO BOETTCHER Rua Felipe Schmidt, 11

**Cachorro**

Pede-se a pessoa que tem guardado um cachorrinho branco e preto que atende por nome Lux, fazer o obsequio de entregar a rua 28 de setembro n. 66.

**CINES COROADOS**

**REX, às 2 horas: Matinée**

- 1) **FESTA MILITAR**—nac. DFB
  - 2) **20.000 SOCOS SUBMARI-NO**—desenho de Popaye
  - 3) **HERO'E DA FRONTEIRA**—far-west de William Boyd. As aventuras de Cassidy
  - 4) **VIGILANTES DA LEI**—continuação do seriado de grandes emoções. 5. e 6. episodios
- Preço—1\$000.

—A'S 4,30, 6,30 e 8,30 horas:

A voz de Richard Taubert e a música de Strauss em

**Um país sem música**  
Uma opereta da Metro.

No programa: NOTÍCIAS DO DIA  
Preços—2\$500 e 2\$000.

**ROYAL, às 2 horas: Matinée das Moças**

- 1) **MORROS CARIOCAS**—nac. DFB
  - 2) **VOO MUNDIAL**—desenho
  - 3) **MARIDO SONAMBULO**—Uma comédia da Paramount com Charles Ruggles.
  - 4) **VOLANTE CICLONE**—James Stewart na mais arrojada das aventuras velomaniacas.
- Preço—1\$000.

—A'S 4,30, 6,30 e 8,30 horas:

A volta de Joan Bennett (graciosa estrela de Vegas) ao lado do másculo astro Henry Fonda em

**Tinha que ser tua**

Um novo triunfo da United  
No programa: VOZ DO MUNDO N. 70  
Preço:—1\$500.

**ODEON o lider dos cinemas**

**CAFE' METROPOLE**

**Tyrone Power — Loretta Young, a dupla da elegancia e do romance!**

Loretta Young e Tyrone Power, os dois heróis de — Café Metropole—a finissima e luxuosa comedia da 20th Century-Fox, que o lider estreará hoje, interpretam os papeis de dois jovens americanos, ávidos de sensações e romance, que se encontram em Paris, na primavera, e sob as circunstancias mais interessantes possíveis. Naturalmente, aconteceu o inevitavel, pois devemos lembrar que ela é Loretta, a lindissima e tentadora milionaria, e ele Tyrone Power, o simpatico e irresistivel frequentador do elegantissimo—Café Metropole—o «rendez-vous» dos «turistas» e dos parisienses... Apaixonaram-se loucamente e quando pretendiam tornar-se «monsieur» e «madame» surge entre eles a figura suave e implacavel de Adolfo Menjou, confirmando o adagio: que «três é demais»... Mas se

**Dr. Pedro de Moura Ferro**  
Advogado  
Rua Trajano 1. (sob.)

ria possível que Adolfo Menjou estivesse ganhando terreno no coração da sensual Loretta, conseguindo vencer toda a simpatia e «claras» de Tyrone Power? Não, o caso é muito diferente, muito mais interessante e não o vamos declarar, para não diminuir assim a surpresa agiadabilissima que proporcionará á todos os «fans» a estréia desta película da 20th Century Fox, que soube reunir magistralmente os amores de —«Quem Bem Ama... Castiga»...

—Café Metropole— ainda apresenta no seu "cast" outros artistas de quilate, destacando-se Adolfo Menjou, Gregory Ratoff, Helen Westley, Charles Winninger, Ferdinand Gottschalk e muitos outros. Outro ponto interessante de —Café Metropole— é que seu argumento foi escrito por um dos seus proprios artistas, Gregory Ratoff, que baseou-se nas suas proprias aventuras e experiencias que obteve durante a sua longa permanencia em Paris

**CONFORTO E PRESTEZA**

COMO se verifica nos grandes centros em que o serviço de transporte de passageiros é feito também em limousines, reservaram os Irmãos Roveres, conhecidos e seguros volantes Clemente, Mario e Luiz, organizar uma linha entre esta capital e a futura cidade de Blumenau.

Assim, estão á disposição dos que quiseram viajar para Blumenau três confortaveis e luxuosas limousines.

O custo de passagem é de 30\$000. Desde que a locação esteja completa os carros partirão daqui a qualquer hora do dia ou da noite.

Outras informações na portaria Hotel Gloria—Telefone 1.320.

**V. Excia. precisa de uma limousine?**

Disque o n. **1.522** de seu telefone e terá não só para seus passeios, como também para viagens.

São todos carros modernos e confortaveis dirigidos por habéis volantes.

Etoldino Cardoso	<b>502</b>
Otávio Cardoso	<b>503</b>
Bernardino dos Passos	<b>505</b>
Numas P. Cardoso	<b>514</b>
Waldemiro Vieira	<b>519</b>
Patrocínio Vieira	<b>521</b>
Rubens	<b>525</b>

**COOPERE PARA A SEGURANÇA DE TODOS**



Um minuto de atraso ou um mez de concertos?

A pressa excessiva só poderá acarretar accidentes e prejuizos. Seja o exemplo para os seus amigos. Guie com serenidade e prudencia.

**TEXACO MOTOR OIL** - o oleo DISTILLADO gota a gota, resiste ao calor, melhorando a compressão e evitando o atrito, que éra accidentes.



Diminua sempre a marcha nos cruzamentos... ninguém pode prever o que vem do outro lado... Antes uma pequena demora, que um mez de officina ou hospital.

**MOTOR OIL - MARFAK GASOLINA**

**TEXACO**



Mantém JOVEM o seu automóvel

**Noticias do dia**

**O jornal mais em dia que será exibido sómente hoje no Rex**

1. A erupção de um vulcão semeia terror nas ilhas Filipinas. A população foge espavorida deante da onda de larvas candente.

2. Noticias daqui e dali.  
Filadelfia: 12 mil crianças celebram o aniversario da constituição

ARREZO-ITALIA: Os principes herdeiros assistem a corrida favorita da cidade milã.

CASTELLON-ESPANA: As tropas de Franco entram nesta cidade onde fazem larga distribuição de alimentos á população.

NOVA ORLEANS: A fragata Sarmiento da Marinha Argentina faz sua ultima viagem

PAGINA FEMININA: Paris anuncia a entrada do verão com desfile de lindas garotas e modelos.

Turistas são vacinados antes de tomarem o avião que as levarão ao Rio de Janeiro.

**NOTAS ESPORTIVAS:**

NEWPORT. Impelidos pela brisa 43 barcos disputam uma regata de 5 dias.

Ascot, Inglaterra. E' disputada com a presença do Rei a corrida mais elegante da temporada.

**Rádios**

Para seu concerto, procure a Casa Musical, que conta com a oficina melhor montada na capital.  
Rua João Pinto, 12

**VISITEM**

**a A CAPITAL**

O maior stock de roupas para meninas e garôtos

Rua Conselheiro Mafra esquina da Trajano

**A CAPITAL**



# AVAI X BRUSQUENSE

Jogarão, hoje, em interessante inter-municipal, os esquadrões do Avai e do Brusquense, dois dos mais prestigiosos quadros do Estado.

# A GAZETA DESPORTIVA

REDATOR: Osmar Cunha

## GAZETA VERSUS CAMPINAS

Continuando sua trajetória brilhante nos campos varzeanos, o esquadrão invicto da Gazeta, enfrentará o "Leão da Varzea".

### A partida inter-municipal da tarde de hoje, promete ser magnífica

#### Comentarios -- Os quadros -- Outras notas

Florianopolis terá oportunidade de assistir, na tarde de hoje, mais uma interessante partida inter-municipal de futebol, cujos protagonistas são: o Avai F.C., campeão da Capital, versus o Brusquense S.C., de Brusque; o esquadrão que conseguiu quebrar a invencibilidade do Cip, líder no Vale do Itajaí, pela estonteante contagem de 6x3.

O Brusquense é sem dúvida, um dos mais completos quadros daquela industriosa zona.

Erico, no golo; Mussolini, na zaga; e Belli, na linha média; são os grandes estílios da defesa.  
O ponto alto, porém, está na linha dianteira que se diz ser, no Estado, a única capaz de emparelhar-se com a do Avai.

#### Os quadros

AVAI: Vilain, Arnaldo e Diamantino; Borba, Procopio e Berteta; Galego, Azevedo, Nizeta, Sapó e Saul.

BRUSQUENSE: Erico, Schaeffer e Mussolini; Diegoli, Ceiso e Belli; Surdo, Soni, Albani, Anibal e Isnar.

#### Outras notas

A's 14 horas, haverá uma partida preliminar entre volantes. A's 16 horas, terá início a principal. Desconhecemos quem seja o arbitro.

### Externato x Aviação

Deverão jogar, hoje, pela manhã, no novo gramado da Base de Aviação Naval, as equipes dessa briosa Unidade e a do Ginásio Catarinense.

Os aviadores possuem em seu meio elementos de grande cartaz.

Os ginásianos, desta vez, tudo farão para opôr ao seu leal adversario o máximo de seus esforços.

Os do Ginásio jogarão sem Santa-Rita, Damiani, Cunha, Acadêmico, Oto e Ovidio, ausentes, atualmente, da Capital.

Assim mesmo, porém, a rapaziada está disposta para o que der e vier visto que os seus reservas estão à altura dos efetivos.

O Externato formará assim: Zuzá, Barreto e Helio; Calado, Ciro e Cherem; Flavio, Baiano, Niginho, Solon e Saul.

## Balancete da Receita e Despesa da Prefeitura Municipal de Itajaí referente ao 1º semestre do exercicio de 1938

caminhão	4:646\$800	
i) Seguro dos proprios municipais	374\$500	
j) Desapropriações	300\$000	
k) Para compra de material de de- senho, etc.	410\$000	
l) Construção, reconstrução e conser- vação de edificios, ruas, praças, estradas e outros logradouros publicos	112:168\$800	132:857\$400

§ 15. — Pessoal inativo

I — Funcionarios aposentados:		
a) Secretario, Procurador e Tesoureiro	3:300\$000	
b) Professor da Escola de Limceiro	432\$000	
c) Fiscal Rural	1:188\$000	
d) Zelador da Banca do Peixe	738\$000	
e) Guarda Fiscal da Penha de Ita- pocoroí	288\$000	
f) Agente Fiscal de Luiz Alves	900\$000	6:846\$000

§ 16. — Despesas eventuais

a) Para despesas não previstas, mas indispensaveis	5:922\$100	5:922\$100
---	------------	------------

**Despesas Reprodutivas**

§ 1. — Despesas patrimoniais

a) Para a cobrança da Divida Ativa	442\$600	
b) Cemiterios publicos:		
Vencimentos do Zelador do Cemiterio da Fazenda	1:200\$000	
Material para ampliação e conservação do Cemiterio da Fazenda	2:984\$200	
Conservação do Cemiterio da Praça da Republica		
Conservação do Cemiterio de Nave- gantes	155\$000	
Conservação do Cemiterio de Itaipava	200\$000	4:981\$800

§ 2. — Despesas industriais

a) Para aferição de balanças, pesos e medidas	725\$000	
b) Agua:		
Zelador do reservatorio da Fazenda	180\$000	
Zelador do reservatorio da Ressacada	240\$000	
Material para conservação e ampliação dos ramais de abastecimento	5:282\$800	
c) Mercado Publico:		
Zelador	1:680\$000	
Servente	420\$000	
Energia electrica	108\$000	
Material e Conservação	380\$700	
d) Mercado do Peixe e Carne Verde:		
Zelador	1:680\$000	
Servente	800\$000	
Energia electrica	150\$000	
Material e conservação	914\$000	
e) Matadouro Publico:		
Zelador	1:689\$000	
Servente	480\$000	
Material e conservação	133\$500	44:396\$800

Despesas especiais

a) Construção do Ginásio Municipal	13:324\$300
------------------------------------	-------------

b) Pagamentos com o saldo do exer- cicio findo	2:848\$100	16:172\$400
<b>Despesas extraordinarias</b>		
a) Empréstimo feito a Intendencia Distrito de Penha	1:359\$000	
b) Desapropriações dos terrenos para a construção do Aereoporto da Cidade	1:880\$800	3:239\$800

**2. Distrito - Penha**

§ 1. — Administração

I — Intendente:		
a) Representação	150\$000	
II — Agente Fiscal:		
b) Vencimentos	1:650\$000	
c) 2º sobre a arrecadação do Dis- trito	229\$200	
d) Material para expediente	383\$900	2:413\$100
§ 2. — Educação Popular		
a) Vencimentos dos professores do Distrito	3:425\$000	3:425\$000
§ 3. — Fiscalização		
a) Vencimentos do Guarda Fiscal	600\$000	600\$000
§ 4. — Obras Publicas		
a) Para atender as obras publicas do Distrito	3:320\$400	3:320\$400

Despesa extraordinaria

a) Pagamento feito a Prefeitura Mu- nicipal de Itajaí, proveniente do empréstimo efetuado por anteci- pação da receita	1:359\$000	1:359\$000
---	------------	------------

**3. Distrito-Luiz Alves**

§ 1. — Administração

I — Intendente:		
a) Representação	450\$000	
II — Agente Fiscal:		
b) Vencimentos	1:650\$000	
c) 2º sobre a arrecadação do Distrito	459\$400	
d) Material para expediente	80\$600	2:500\$000
§ 2. — Educação Popular		
a) Vencimentos dos profes- sores do Distrito	4:736\$800	4:736\$800
§ 3. — Fiscalização		
a) Vencimentos do Guarda Fiscal	1:020\$000	1:020\$000
§ 4. — Serviços gerais		
a) Iluminação pública do Distrito	300\$000	300\$000
§ 5. Obras Públicas		
a) Para atender as obras publicas do Distrito	13:148\$100	13:148\$100

**4. Distrito-Ilhota**

§ 1. — Administração

I — Intendente:		
a) Representação	300\$000	
II — Agente Fiscal:		
b) Vencimentos	1:650\$000	
c) 2º sobre a arrecadação do Distrito	245\$600	
d) Material para expediente	206\$000	
e) Aluguel do telefone da Intendencia	255\$000	2:656\$600
§ 2. — Fiscalização		
a) Vencimentos do Guarda Fiscal	600\$000	600\$000
§ 3. — Educação Popular		
a) Vencimentos dos profes- sores do Distrito	2:684\$300	2:684\$300
§ 4. — Serviços gerais		
a) Iluminação pública do Distrito	293\$500	293\$500
§ 5. — Obras Públicas		
a) Para atender as obras publicas do Distrito	6:113\$400	6:113\$400
Despesa especial		
a) Para atender as obras publicas do Distrito	6:113\$400	6:113\$400
Despesas especial		
a) Pagamentos com o saldo do exercicio findo	700\$000	700\$000
Depositos		
Em apolices dos empréstimos municipais para garantia do contrato de forneci- mento de luz e força ao municipio	500\$000	500\$000

**SALDOS:**

**1. Distrito - Itajaí**

I — Na Caixa Geral	29:519\$300
II — Nas Caixas Especiais:	
a) Destinado a construção de casas de operarios	7:205\$000
b) Destinado a construção do Ginásio Municipal	2:105\$300
c) Destinado a Caixa Escolar Municipal	173\$000
d) Destinado ao serviço do empréstimo da Ponte da Redenção	9:068\$800
	48:071\$400

**2. Distrito-Penha**

Em poder do Agente Fiscal	1:774\$200
---------------------------	------------

**3. Distrito - Luiz Alves**

Em poder do Agente Fiscal	1:659\$300
---------------------------	------------

**4. Distrito-Ilhota**

Em deposito no Banco In- dustria e Comercio	31\$500
Em deposito no Banco Na- cional do Comercio	150\$000
Em poder do Agente Fiscal	1:371\$400
	1:552\$900

Prefeitura Municipal de Itajaí, em 5 de Julho de 1938  
Irineu Bornhausen  
Prefeito  
Mario Uriarte  
Procurador e Tesoureiro, int.



# O INTERVENTOR NEREU RAMOS atende á aspiração maxima do povo de Rio do Peixe

Rio do Peixe, a rica e prospera vila do oeste catarinense, terá dentro em pouco concretizado o seu mais justo e antigo anseio, que é o da construção de uma ponte que ligará as uberrimas e prosperas localidades á margem do Rio do Peixe.

## NOSSA VIDA

### ANIVERSARIOS

#### MURILO E MARIA INES

Fazem anos hoje o menino Murilo e a interessante garota Maria Inês, queridos filhinhos do sr. 1º. tte. José Bienhachewski, distinto oficial do Exército Nacional.

Em regosijo á data, os graciosos pimpólhos oferecerão na residência de sua avó, a exma. viúva d. Maria Inês Simas, uma mesa de doces e gazoas aos seus inumeros amigos.

#### Fazem anos hoje:

o jovem Nilson Vidal, habilitado e um dos mais dedicados auxiliares das nossas oficinas;

o sr. Silvino Alves;  
o sr. João José Moreira;  
o sr. Osvaldo Vieira, funcionário da Alfandega desta capital.

### CHEGAM UNS

#### DR. IVO PICOLI

Acompanhado de sua exma. esposa encontra-se entre nós, procedente de Curitiba o ilustre engenheiro dr. Ivo Cauduro Picoli, residindo atualmente em Porto União, onde mantém um acreditado escritório de engenharia. Ao distinto profissional apresentamos os melhores votos de boas vindas e feliz permanência entre nós.

Vindo de Campos Novos acha-se nesta capital o conceituado industrial sr. Alex Wolkest, a quem «A Gazeta» apresenta seus cumprimentos de boas-vindas.

Em visita a seu filho, acha-se nesta capital, procedente de Curitiba, a exma. sra. d. Adelgicia Gondin, digna genitora do sr. Vasco Gondin, representante comercial, nesta praça.

De Santos, acha-se nesta cidade, a passeio, o sr. Gastão Gondin, conceituado contador.

## DESTRUIDA A MAIOR PARTE DE NEHAVEND

TEERAN, 17 Mais de cem cadáveres foram até agora retirados das águas que invadiram a cidade de Nehavend, entre Hamadan e Kermanshah, durante a enchente. A maior parte da cidade foi destruída.

## Não ha nenhum movimento revolucionário no Paraguai

RIO, 17 A legação do Paraguai comunicou aos jornais que recebeu um despacho telegrafico do seu governo, desautorizando, categoricamente, a noticia propagada no exterior, de se haver produzido um movimento revolucionario no Paraguai, onde reina absoluta tranquillidade, em todo o territorio da Republica.

## Administração honrada e profícua

E' grandiosa a obra que vem realizando o prefeito José Ferreira da Silva a frente dos destinos de Blumenau



A transformação porque está passando a prospera cidade de Blumenau, desde que o sr. José Ferreira da Silva assumiu a administração municipal daquela comuna, é de molde a merecer uma atenção especial da parte daqueles que a visitam, e que vêm nas obras que se realizam, o espelho da intelligencia e da capacidade de quem como elle, está dando á sua terra o melhor do seu esforço, não se poupando a sacrificios para o desempenho formal da ardua tarefa que em boa hora lhe foi confiada, pela alta clarividencia do sr. Interventor Neréu Ramos. E' que, o sr. José Ferreira da Silva, não limita a sua atuação, ao desenvolvimento economico do seu municipio, cuja prosperidade caminha a passos avantajados, porque ella se integra tambem na dotação de melhoramentos destinados a fazer de Blumenau uma das mais formosas e cultas cidades de Santa Catarina.

Haja em vista, por exemplo, a sua preocupação, desde que tomou conta das rédeas do governo do municipio, no levantamento do prédio, contiguo á actual Prefeitura, destinado á instalação do «forum», Prefeitura e cadeia publica, obra magestosa, que se acha quasi concluída, e, para a qual, o sr. Interventor Federal, deu, desde logo, o seu beneplacito, numa manifestação clara de prestigiar todas as dinamicas iniciativas do seu operoso delegado.

Realçando o seu culto pela tradição, querendo firmar num testemunho de saudade as personalidades illustres dos grandes vultos que se tornaram célebres pelo estudo e pela ciência, criando para Blumenau um ambiente de respeito e fazendo valer lá fóra o nome de Santa Catarina e do Brasil, teve o sr. José Ferreira da Silva um gesto que se impõe pelo magnifico sentimento que expressa, fa-

## “Credito Mutuo Predial”

Em vista de ser hoje domingo, somente amanhã realiza-se o 2º. sorteio deste mês desta popular empreza de sorteios, cujo premio maior será de rs. 5:650\$000 havendo como de costume outros menores. O premio de rs. . . . 5:600\$000 do sorteio de 4 do corrente á caderneta n. 14.769, pertencente ao premista Ricardo Bruck residente em Massaranduba Central, já foi entregue por intermedio do sr. Casemiro Nunes representante da Em reza no Municipio de Joinville. Para o primeiro sorteio de outubro estamos informados que o premio maior será de rs. 5:800\$000, atingindo assim dentro de poucos dias á elevada soma de . . . 6:000\$000 e que vem comprovar a seriedade e aceitação cada vez maior da CREDITO.

## O presidente da Republica foi ontem a Santa Cruz

RIO, 17 Acompanhado do ministro Fernando Costa e do sr. José de Oliveira Marques, diretor do Serviço de Irrigação, Reflorestamento e Colonização, o presidente Getulio Vargas visitará, hoje, ás 10 horas, o Nucleo Colonial de Santa Cruz, onde examinará os serviços de colonização ali mantidos pelo Ministerio da Agricultura.

zendo da casa onde morou o eminente sabio Fritz Mueller, um monumento municipal, que transformou num museu onde são religiosamente conservadas, a par das reliquias preciosas da cadeira, relógio e outros objetos que foram pertença do eminente sabio, numerosas aves, empalhadas, da nossa fauna; uma valiosa coleção de borboletas e uma outra, não menos interessante, de todas as areias das praias do Brasil, numa variedade encantadora de côres.

O quintal, onde Fritz Mueller, colheu grande numero de suas observações científicas transformou-o o sr. José Ferreira da Silva, num lindo Jardim Zoologico, onde se encontram os mais belos exemplares da nossa fauna, como corujas papagaios, inhambús, perdizes, ursos, esquilos, veados, gaxains, pacas iraras, cutatis, saguis, arapngas, macacos, etc., além de um formoso orquidario, que encanta pela beleza e variedade de suas flores.

Não fica por aqui, o espirito de operosidade do Prefeito de Blumenau. Presentemente estão sendo objeto de suas cogitações, além da organização da Biblioteca Municipal, a abertura de uma arteria, á qual será dado o nome de «Getulio Vargas», ligando a rua Amadeu Luz á rua Brusque, e a construção de um Mercado Municipal, no centro da cidade, melhoramento este que faz parte de um largo plano de edificações deste genero nos bairros Garcia, Loupava Velha e outros.

Todas estas obras são de molde a atestar o valor, a capacidade, a intelligencia, a honestidade e as excepcionais facultades de trabalho do sr. José Ferreira da Silva, a quem Blumenau já deve, pelo muito que tem feito, e muito mais ficará a dever pelo que ha esperar da sua dedicação.

## Cerveja “Maltina”

Pelo sr. Davi Silva, esforçado representante da Companhia «Antartica», foram nos oferecidas, ôntem, várias amostras da Cerveja «Maltina», produto da acreditada fabrica, que é incontestavelmente, uma das mais consideradas do Brasil.

A cerveja «Maltina», é de um paladar agradabilissimo, possuindo uma gradação alcoolica até 3,2, rivalizando pela sua especialidade, com as melhores cervejas produzidas não só no Brasil como no estrangeiro.

Gratos somos ao sr. Davi Silva, pela gentileza da sua oferta, sendo-nos dado de antemão afirmar, que dada a especialidade do produto, ele terá uma larga aceitação nos mercados do Estado, para o que não deixará de contribuir a estima que todos nutrem pelo seu representante.

## Abertura de créditos suplementares para a Prefeitura de Palhoça

O sr. Prefeito Municipal de Palhoça foi autorizado a abrir créditos suplementares num total de 1:200\$000, a diversas verbas, visto as mesmas terem se esgotado.

Esses créditos correrão pelo saldo do orçamento do presente exercício.

## Montepio, aposentadorias etc.

Vimos ha dias publicando noutro local, um anuncio do distinto advogado dr. Antonio Theorga. O ilustre causidico que se acha inscrito na Ordem dos Advogados, oferece REFERENCIAS BANCARIAS, trata do recebimento de meio sólido, montepio, aposentadorias, requisições militares e quaisquer recebimentos no Tesouro Nacional, Alfandega e Recebedoria Federal, tendo o seu escritorio á rua U. de Março, n. 115 (2º. andar).

Tratando-se de um profissional de reconhecida idoneidade chamamos a atenção dos nossos inumeros leitores.

## Vencimentos para os professores do Curso Provisório de Educação Física

Foram fixados em 400\$000 mensais os vencimentos dos professores do Curso Provisório de Educação Física.

## Saldo no Tesouro do Estado

Ao encerrar-se o movimento da Tesouraria do Tesouro do Estado, no dia 15, havia um saldo de..... 8.624:180\$100, dos quais..... 425:328\$900 em caixa e o restante nos Bancos.

## Professores nomeados

Foram nomeados o dr. Arminio Tavares e a senhorita Newtomina Costa, aquele para exercer a cadeira de Anatomia, Fisiologia e Fisioterapia e esta para a de Canto Vocal, ambas do Curso Provisório de Educação Física.

## A Prefeitura de Caçador terá um novo edificio

Em virtude de parecer favorável do Departamento de Administração Municipal o sr. Interventor Federal concedeu autorização ao Prefeito de Caçador para que receba, mediante escritura definitiva, os lotes de terra onde será construído o novo edificio da Prefeitura.

## Modificando o artigo 46 da Lei de Organização Judiciária

O sr. dr. Neréu Ramos assinou um decreto na pasta do Interior modificando o artigo 46 da lei n. 60, de Organização Judiciária.

O referido artigo ficou assim redigido:

«Os Juizes substitutos serão nomeados pelo Governador do Estado, por um quadriênio, dentre os bachareis em direito que contarem mais de 21 e menos de 40 anos.»

ODEON, o lider dos cinemas — HOJE — A's 6 1/2-8 1/2 horas HOJE

TYRONE POWER

LORETTA YOUNG

A “dupla” do romance e da elegancia—O mais querido casal de “Sweethearts” no encantador e originalissimo argumento de

CAFE' METROPOLE

Um poema de amor vivido pelo príncipe do romantismo e pela estrela do mais bonito sorriso do cinema!

No Programa—Film Jornal n.71—Nac. D.F.B.—Preços:2\$500 e 2\$000 — Suspensas as entradas de favor