

# RECONHECIDA

## A FACULDADE DE DIREITO DE SANTA CATARINA

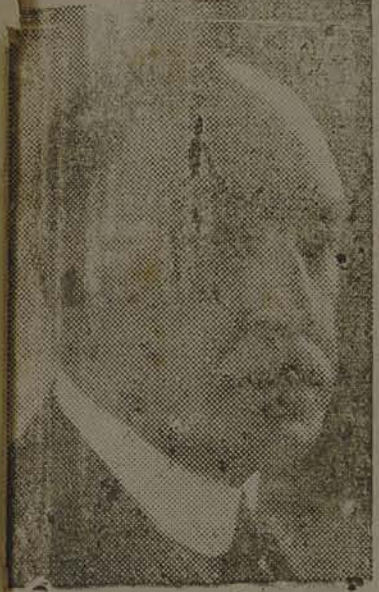

Senador Vidal Ramos, embaixador da Instrução Pública em Santa Catarina

### Concretiza-se a maior aspiração da mocidade estudiosa barriga-verde

O Conselho Nacional do Ensino, por unanimidade dos seus membros, vem de reconhecer oficialmente a Faculdade de Direito de Santa Catarina.

Mais um passo dado no magnífico caminho da nossa instrução, cujos primórdios, pôde dizer-se, partiram do governo do honrado coronel Vidal Ramos, remodelando o ensino primário e dotando-o de melhoramentos de tal monta que o perpetuaram como o maior dentre os maiores propugnadores do ensino no Estado.

Coube a seu filho, seguindo-lhe os passos, ampliar a grande obra iniciada por seu ilustre progenitor. O eminente dr. Nerêu Ramos, tem sido no seu governo um abnegado nesse particular, procurando levar a todos os recantos da terra catarinense as luzes da instrução.

A Faculdade de Direito de Santa Catarina, sonho doirado do saudoso desembargador José Boiteux, aí está em toda a sua plenitude, honrando a nossa cultura. Para a sua aprovação muito contribuiu o empenho do dr. Altamiro Guimarães pondo ao serviço dessa aspiração o melhor da sua boa vontade, irmanando-se ao carinho demonstrado pelos drs. Henrique Fontes e Wanderley Junior.

Com o seu incontestável prestígio junto das altas autoridades da República, não descurou igualmente um só momento em tudo fazer para alcançar o desideratum que tanto vem realçar o nome catarinense, o nobre governador do Estado sr. dr. Nerêu Ramos, assinalando com esse grande marco, mais uma etapa brilhante do seu governo honrado e fecundo.



Dr. Nerêu Ramos, governador do Estado

brilhante do seu governo honrado e fecundo.

## O PERIGO VERMELHO NO NORDESTE BRASILEIRO

### Presos dois agitadores que aliciavam sargentos e praças para um movimento subversivo

RECIFE, 4—Ouvido pela imprensa sobre o novo estado de guerra, o coronel Azambuja Vilanova, comandante da Região Militar, declarou:

«Eu já sabia da notícia. Espero que a estas horas já esteja votada a medida repressiva pela Câmara. Tenho minha participação nela, pois fui daqueles que a lembraram em primeiro lugar. Não fujo absolutamente à responsabilidade desse meu gesto. Não se assuste, meu caro. É necessária essa medida, principalmente no Nordeste, onde o fantasma vermelho ainda ameaça agir sem distinção. Ainda há pouco foram presos dois comunistas que tentavam aliciar sargentos e praças do Batalhão de Socorro. Não lhe posso adiantar melhores informes.

O perigo não reside na Vila Militar de Socorro, mas em todos os Estados, excepto no Ceará, no qual o extremismo não encontrou ambiente favorável. Leia o boletim que foi apreendido hoje pelo meu serviço secreto. Esta é uma prova fulminante da acção do comunismo, que está requerendo do Governo Federal uma medida enérgica, que possa esmagar o inimigo da democracia. O estado de guerra é o único remédio aconselhável.

Prosseguindo, o coronel Azambuja Vilanova informou que a sua polícia secreta descobriu uma ligação existente entre os elementos esquerdistas e o chefe Lauro Lago, ministro do governo provisório de Natal quando da vitória efêmera do movimento de 1935. Lauro percorreu Pernambuco, Rio Grande do Norte e Alagoas, de onde passou possivelmente à linha. Esse homem, Lauro Lago, continua a articular elementos para os seus objetivos.

## O CRITERIO dos parlamentares da U. D. B.

RIO, 5 (Especial)—Na sessão de ontem da Câmara falou o sr. Carlos Luz, que apelou para a minoria no sentido dos trabalhos parlamentares serem encerrados no dia 3 de Novembro, declarando ser necessário que assim se faça, por variados motivos de ordem não só política como de ordem moral.

Seguiu-se com a palavra o sr. Waldemar Ferreira, que declarou ter sido sempre contrário à prorrogação dos trabalhos e que esse continuava sendo o criterio dos deputados da União Democrática Brasileira.

afim de tentar um novo golpe extremista. Que atitude deveria tomar o Governo Federal diante destes fatos concretos? Felizmente confio nas tropas do Nordeste, em cujo patriotismo não ponho a menor dúvida».

### CONFERENCIAM COM O MINISTRO DA JUSTIÇA

RIO, 4—Conferenciaram com o ministro da Justiça os srs. general Pinto Guedes e Gustavo Barroso, chefe integralista.

### OS AFAMADOS CHAPEUS "CRESPI DE LUXO" CASA "O PARAIZO"

### Prêso em Porto Alegre o cap. Trifino Corrêa

PORTO ALEGRE, 6 (Especial) Ha tempos que vinham correndo insistentes boatos de encontrarem-se neste Estado varios elementos, conhecidos como extremistas, entre os quais o ex-capitão Trifino Corrêa.



CAP. TRIFINO CORREIA

Como é sabido, o ex-capitão Trifino, iludindo a vigilância dos guardas de casa de saúde onde fora internado, no Rio de Janeiro, conseguiu fugir, sem que as autoridades, apesar de todas as diligências e esforços, conseguissem descobrir-lhe a pista ou o paradeiro.

Ontem, porém, quando o referido ex-oficial, procurava aliciar varios elementos pertencentes ao Exército Nacional, foi por estes presos e apresentado no Quartel General da 3a. Região.

O General Daltro Filho providenciou no sentido da rigorosa incomunicabilidade do ex-capitão Trifino. Consta que em poder do detido foram encontrados documentos de grave importancia.

# A GAZETA

## A VOZ DO POVO

Sem quaisquer ligações políticas

Proprietario e Diretor Responsavel JAIRO CALLADO

ANO

IV

Florianopolis, Terça-feira, 5 de Outubro de 1937

NUMERO 981

### Traficante violento

RIO, 4—Antonio Silva, explorador de «escravas brancas», perseguido por dois investigadores, no momento de ser alcançado, deu um golpe de gravata com o proprio paletó, quasi estrangulando um dos policiaes.

Levado para a policia, lutou com 12 investigadores, sendo, a custo, subjugado.

### Peritos contadores

### A PRIMEIRA TURMA ESCOLHEU PARANINHO O DR. NEREU RAMOS

Esteve ontem, no Palácio do Governo do Estado, a primeira turma de Peritos Contadores da Escola de Comercio de Santa Catarina.

Essa turma composta dos srs. Oswaldo Silveira, Jorge Edgar Ritzmann, Elias Mansur Elias, Rodolfo Silveira, Vitor Silveira de Souza, João Ovidio Wendhausen de Oliveira, Ariosto Jose de Carvalho Costa, Ernani Born da Silva, Carlos Domíoni e Leonard Clasen, foi convidado o sr. dr. Nerêu Ramos, Governador do Estado, para ser o seu paraninho, na cerimonia da sua formatura, a realizar-se brevemente.

### O ULTIMO CONTINGENTE DO "OSORIO"

JAGUARÃO, 5 (Especial) —Seguiu hoje o último contingente do Regimento Osorio, últimamente transferido para Porto Alegre.

Na estação falaram o prefeito municipal, respondendo o capitão Oscar Azambuja, que despedindo-se dos habitantes provocou lagrimas na assistencia. A cidade apresenta um aspecto descolador.

### CASEMIRA EM CORS, ARTE TIGOS FINOS CASA "O PARAIZO"

### OS OFICIAIS SERÃO RECOLHIDOS A'S SUAS UNIDADES

RIO, 4—O ministro da Guerra determinou que os officiaes candidatos á Escola do Estado Maior sejam recolhidos com urgencia ás respectivas unidades.

### Não impedirá

### A ELEIÇÃO PRESIDENCIAL

RIO, 5 (Especial)—O Ministro Plínio Casado declarou que o estado-de-guerra não impedirá as eleições. O parlamento jamais poderia decretar qualquer medida contrária á realização do pleito no próximo dia 3 de janeiro.

Se a Câmara tal fizesse, importaria no suicídio do proprio parlamento.

### Lei bancaria



MINISTRO SOUZA COSTA

RIO, 5 (Especial)—O sr. Souza Costa, Ministro da Fazenda, convocou para hoje uma reunião de banqueiros, afim de com eles combinar as bases da nova lei bancaria.

QUER UM LINDO CORTE DE CASEMIRA? VA' A «O PARAIZO» E ESCOLHA ENTRE AS 200 PADRONAGENS.

### Conferencias

RIO, 5 (Especial)—No Ministerio da Justiça, em conferencia com o sr. Macedo Soares, estiveram ontem durante cerca de uma hora os Ministros da Guerra e da Marinha, nada transpirando do que foi tratado.

### D. Joaquim Domingues

Com destino ao sul do Estado, seguiu ante-ontem, via terrestre o exmo. e revmo. d. Joaquim Domingues de Oliveira, Arcebispo Metropolitano.

Em companhia de sua exa. revma. seguiram tambem os revmos. padre Roberto Wirobeck e frei Norberto.

### Maizena de Brusque

O acatado industrial brusquense sr. Oto Schaefer acaba de lancar no mercado esplendida maizena, industrialização de sua refinação de milho.

Esse produto pela sua excelencia e aproveitamento do que é nosso, bem merece a preferencia dos catarinenses, pois, assim procedendo, teremos contribuido para o engrandecimento de mais uma industria em Santa Catarina, que inegavelmente rivaliza com as melhores importadas.

Felicitemos calorosamente o dinamico industrial sr. Oto Schaefer por mais essa sua conquista.

### Visitará o Brasil o duque de Windsor

BUCAREST, 5 (Especial)—Corre como certo que o ex-rei de Inglaterra, atual Duque de Windsor, visitará a America do Sul nos principios do ano entrante, fazendo questão de passar algum tempo no Brasil.

No preterito domingo, no baile realizado na embaixada de França, o Duque de Windsor dançou varias vezes com a filha do embaixador brasileiro.

### 600 aviões

NANKIN, 5 (Especial) — O governo acaba de receber de Moscou 600 novos aviões de bombardeio destinados á guerra contra oio denêses.

## As correntes políticas do Estado do Rio

### Permanece o dissidio entre os grupos Duvivier-Macedo Soares, enquanto os médicos insistem com o sr. Protogenes pela sua renuncia

RIO, 4—A propósito da politica fluminense o DIARIO DA NOITE informa que ontem não houve sessão na Assembléa por falta de número, pois os deputados estavam ocupados em confabulações, em torno do substituto do almirante Protogenes. Não conseguindo um nome que reunisse todas as correntes, surgiu a idéia do almirante licenciar-se, por largo tempo, com os vencimentos, devendo assumir o governo o presidente da Assembléa, presidindo esta o primeiro vice-presidente. Entretanto, o grupo macedista não vê com bons olhos essa combinação porque nas vésperas das eleições, embora inteiramente, o governo ficaria entregue aos correligionarios do sr. Duvivier, candidatura que o sr. Macedo Soares vetou "in limine".

Esses entendimentos não foram ainda comunicados ao governador, que está compelido por seus médicos a deixar o Executivo, em busca de tratamento para debelar o mal que o forçou a viajar para a Europa.



**CARTAZES DO DIA**  
CINE REX, ás 7,30 horas—Ziegfeld o creador de estrelas.

CINE ROYAL, ás 7,30 horas, no palco—*Ernani*, e na tália—*Um dia em Hollywood*.  
CINE ODEON, ás 7,30 horas—*A carga da brigada ligeira*.

**ALUGA-SE**  
Uma boa sala de frente com dois compartimentos.  
Tratar á rua Saldanha Maranhão n.º 10

**Departamento de Saúde Pública do Estado**  
**Edital**  
De ordem do Sr. Dr. Superintendente Geral torno público, que se acham abertas, com prazo de trinta dias, as inscrições para o curso de Visitadores Atendentes, cargos criados pela lei n. 161 de 2 de Setembro de 1937, com os vencimentos de 350\$000 rs. mensais.

**A GAZETA Desportiva**  
**Liga Florianopolitana de Futebol**  
**SESSÃO EXTRAORDINÁRIA**  
De ordem do sr. Presidente, convido aos Clubes filiados á L. F. F., para tomarem parte na **SESSÃO EXTRAORDINÁRIA** cujo prazo não excederá de 4 meses, valerá a prova final como ato oficial de concurso, sendo as candidatas nomeadas de acordo com a classificação obtida.

RIA, a realizar-se, hoje, terça-feira, ás 19,30 horas, em sua sessão, em a qual será submetido á discussão o CO'DIGO DE PENALIDADES, a ser adotado por esta Liga.

**Loteria do Estado de Santa Catharina**  
Em beneficio do **HOSPITAL PSYCHOPATHA do Estado**  
Leis 772 de 1908—1115 de 1916 e 131 de 1936  
**Ordem de extracções**  
**MEZES DE OUTUBRO E NOVEMBRO DE 1937**

ORDEM	EXTRACÇÃO	PREMIO MAIOR	PLANO	VALOR COM IMPOSTO	DECIMOS
26	7 de Outubro	100.000\$000	B	22\$000	2\$200
27	14 >	100.000\$000	B	22\$000	2\$200
28	21 >	50.000\$000	A	13\$000	1\$300
29	28 >	50.000\$000	A	13\$000	1\$300
30	4 de Novembro	100.000\$000	B	22\$000	2\$200
31	11 >	100.000\$000	B	22\$000	2\$200
32	18 >	50.000\$000	A	13\$000	1\$300
33	25 >	50.000\$000	A	13\$000	1\$300

**Jogam apenas 15.000 bilhetes**

A Administração da LOTERIA DO ESTADO DE SANTA CATHARINA, continúa na sua tradição de conservar os seus planos, jogando com poucos milhares e maior número de bilhetes sorteados

PLANO A JOGAM 15.000 BILHETES Premios		PLANO B JOGAM 15.000 BILHETES Premios	
1 premio de	50.000\$	1 premio de	100.000\$
1 <	4.000\$	1 <	10.000\$
1 >	2.500\$	1 >	5.000\$
2 premios > 1.000\$	2.000\$	2 premios > 2.000\$	4.000\$
5 >	500\$	5 >	1.000\$
20 >	200\$	10 >	500\$
40 >	100\$	20 <	200\$
120 >	50\$	50 >	100\$
1250 <	30\$	210 >	50\$
450 > 2 U. A. dos	37.500\$	1050 <	50\$
3 primeiros premios a 30\$	13.500\$	750 >	2 U. A. dos
1890 premios do total de	126.000\$	5 primeiros premios a 40\$	30.000\$
		2100 premios no total de	220.500\$

Havendo repetição nos 2 últimos algarismos de qualquer dos 3 primeiros premios do plano A e dos 5 primeiros premios do plano B, passarão, os premios destinados aos dois últimos algarismos ao numero immediatamente superior. Do premio maior se deduzirá 50% para pagamento dos numeros, anterior e posterior.

Os premios prescrevem 6 meses da data da extracção.  
A Administração não attende reclamação alguma por perda, adulteração de bilhetes ou qualquer outro incidente allegado.  
Os bilhetes inutilizados com a palavra PAGO não têm valor algum, porquanto o referido carimbo pertence á Administração.

**Extracção ás 15 horas — Não serão pagos bilhetes defeituosos**

Os pedidos acompanhados das respectivas importancias e mais 1\$500 para o porte serão attendidos com toda a brevidade e os pedidos de dezenas completas aonde não temos agentes os remetteremos livres de porte assim como a lista de premios após o sorteio.

**Bilhetes em custodia**

Para evitar extravio e maior segurança de remessa, os pedidos de bilhetes para o interior, podem ser tambem attendidos por meio de certificados nominaes correspondentes aos bilhetes pedidos e com os mesmos direitos dos bilhetes originaes, que ficam em custodia na séde da LOTERIA, á disposição dos que os pedirem.

**Angelo La Porta & Cia.**

Praça 15 de Novembro — Edificio La Porta  
Endereço Telegraphico: ALAPORTA—Caixa posta n.º 50  
Estado de Santa Catharina — Florianópolis

As candidatas serão escolhidas entre aquelas possuidoras de diploma de Escola Normal Secundaria Oficial ou equiparada, cu de certificado de curso ginásial completo, limitada a idade no grupo de 19 a 30 anos. Deverão ademais apresentar os documentos exigidos por lei, bem como submeter-se neste Departamento a exame de capacidade fisica funcional.  
Uma vez terminado o curso,

De ordem do sr. Presidente, convido aos Clubes filiados á L. F. F., para tomarem parte na **SESSÃO EXTRAORDINÁRIA** cujo prazo não excederá de 4 meses, valerá a prova final como ato oficial de concurso, sendo as candidatas nomeadas de acordo com a classificação obtida.  
Para melhores esclarecimentos os interessados poderão se dirigir á Secretaria do Departamento de Saúde Pública.  
FLORIANOPOLIS, 4 de Outubro de 1937.  
ARTUR DA GAMA D'EÇA  
Secretario.

SECRETARIA DA L.F.F., em 5 de outubro de 1937.  
EUCLIDES FERNANDES  
1.º secretario.

A ELEGANCIA MASCULINA EXIGE UM BOM CHAPEU. «CREPI» É O ÚNICO. NO "O PARAIZO"

**José J. Brasil e Adalgisa d'Acampora Brasil**  
participam aos seus parentes e pessoas de suas relações, o nascimento de seu filho **JOÃO ALBERTO**.  
Estreito "João Pessoa" 28-9-37

**AUXILIADORA PREDIAL S. A.**  
**Circunscrição de Santa Catharina**  
**Distribuição de 30 Setembro de 1937**  
Aprovada pelo sr. fiscal federal em Porto Alegre

**PLANO "A"**

26—Empr. hypothecaria	(saldo) Blumenau	9.000\$000	Antiguidade
31—Wily Kehl	(parte) Joinville	1.000\$000	" "
416—A. Metzeler & Irmãos	Porto União	5.000\$000	sem juros trsf. pref.
898—Henrique Otte	Blumenau	7.500\$000	" " 8.134
702—Paulo Teske	Brusque	7.500\$000	" " 8.097, 5
543—Francisco Waleadowky	Brusque	10.000\$000	" " 8.012, 4
581—Oscar Gross	Blumenau	20.000\$000	" " 7.990
909—Walter Voss	Blumenau	5.000\$000	" " 7.876
467—Vieira & Carvalho	(parte) Flpolis	15.000\$000	" " 7.800, 8
202—August Klopmeier	(saldo) Canoinhas	5.000\$000	" " com juros pref.
479—Jorge F. Tiefense	Blumenau	25.000\$000	" " 7.248,
419—José C. Velloso	Fpolis	5.000\$000	" " 7.228
555—Oscar Duwe	Rio do Sul	5.000\$000	" " 7.115, 9
390—Carlos Souto	Blumenau	10.000\$000	" " 7.104
1016—Ewin Hacliffe	Blumenau	20.000\$000	" " 7.079, 4
608—Select Tennis Club	Joinville	10.000\$000	" " 7.049
298—Max Mayr Senior	Rio do Sul	10.000\$000	" " 7.009
216—João A. G. de Oliveira	Fpolis	20.000\$000	Res. Tech. 7001
Transferencias: contractos n.º 312, 4.115 (saldo)			
	707, 4.081, 765, 4.060 (parte)	11.157\$700	

**PLANO "B"**

4.049—Empr. hypothecaria	(parte) Joinville	10.000\$000	Antiguidade
4.093—Rodolfo Frisch	(saldo) Blumenau	6.000\$000	Sorteio
4.138—Werner Metz	(parte) Joinville	25.000\$000	Sorteio
4.158—Paulo Schwartz	(saldo) Joinville	10.000\$000	Serie I pref.
4.164—Frederico Kilian	Blumenau	10.000\$000	" I 3.578, 5
4.291—Theodoro Schwartz	São Bento	20.000\$000	" I 3.549, 5
4.081—Carlos A. Malburg	(parte) Itajahy	5.000\$000	" I 3.384, 3
5.038—Leopoldo Ehrat	(saldo) Blumenau	2.500\$000	Serie II pref.
5.008—Hans Meyer	Jaraguá	15.000\$000	" II 2.017, 5
5.607—L. Kalvelage	(saldo) Blumenau	2.500\$000	Serie III pref.
5.606—Curt Steterau	Blumenau	7.500\$000	" III 1.375
5.609—João Cervi	Brusque	5.000\$000	" III 1.369, 4
Rescões: Contractos N.º 5.531, 5.099, 4.170,			
5.091, 4.461, 5.079, 4.313, 4.036 e 5.062		11.849\$100	
TOTAL DISTRIBUIDO NESTE ESTADO ATE HOJE RS. 4.898.000\$000			
Sociedade Commercial Livonius Ltda., Correspondentes			

—Os analgesicos componentes de "Apyretina", estão dosados optimamente, de maneira que a energia especifica dos orgãos não é atingida por efeitos secundarios, mesmo quando os dois cachets sejam ingeridos simultaneamente. Em outras palavras, não deprime o coração, não diminui o peristaltismo gastro-intestinal nem hyperacidifica o estomago. Assinado: Dr. Osvaldo Espindola Dr. Osvaldo Espindola, Clinico geral e pediatria. Consultorio e residencia: Rua 15 de Novembro N.º 84 A—Blumenau—Santa Catharina.	—"Apyretina" ein ausgezeichnetes Präparat besonders bei Migräne (Kopfschmerzen). <b>Dr. Georg Richter.</b> Dr. Georg Richter, Clinica geral e operações. Diplomado na Alemanha e no Brasil. Médico chefe do Hospital São José, Jaraguá, Santa Catharina.	A formula de "Apyretina" é de molde a corresponder perfeitamente aos casos indicados. <b>Dr. Alfred Hoess.</b> Dr. Alfred Hoess, Clinica geral e operações. Médico diretor do Hospital Santa Isabel, Blumenau, Santa Catharina.	—Atesto que prescrevo com resultados optimos, cachets de "Apyretina" neste hospital. <b>Dr. Anton Hafner.</b> Dr. Anton Hafner, clinica geral e operações, Médico diretor do Hospital Santa Catharina, Blumenau, Santa Catharina.	—Die Zusammensetzung von "Apyretina" ist bereits ein Beweis der schnellen und heilsamen Wirkung in den angegebenen Fällen. <b>Dr. Paulo de Carvalho</b> Dr. Paulo de Carvalho, Clinica geral e operações. Médico diretor do Hospital e Maternidade Maria Auxiliadora, Nova-Breslau-Harmonia, Santa Catharina.	—Atesto que tenho empregado em minha clinica os cachets de "Apyretina", com optimos resultados. <b>Dr. Nilo Saldanha Franco.</b> Dr. Nilo Saldanha Franco, Médico diretor do Hospital de Timbó, Santa Catharina.	—Atesto que prescrevo em todos os casos indicados, o produto "Apyretina" do farmaceutico Carlos Henrique Medeiros. <b>Dr. Piragibe de Araujo</b> Dr. Piragibe de Araujo, Clinica geral e pediatria, consultorio e residencia: Rua 15 de Novembro N.º 82—Blumenau—Santa Catharina. —A "Apyretina", pela associação feliz dos seus ingredientes, será um auxiliar precioso nos casos indicados. <b>DR. VICTOR MENDES</b> Major dr. Victor Mendes, Diretor do Serviço de Saúde da Força Pública do Estado.
---	--	---	---	---	--	--

**DOR DE CABEÇA?**  
**"APYRETINA"**



# Carlos Hoepcke SJA.

Matriz: **FLORIANOPOLIS**

Filiaes em: Blumenau - Joinville - São Francisco - Laguna - Lages  
Mostruário permanente em Cruzeiro do Sul

Secção de	Secção de	Secção de
<b>FAZENDAS:</b> Fazendas nacionais e estrangeiras para lã e lã Morins e Algodões Lonas e Impermeáveis Tapetes e trilhos Roupas feitas Sêdas Lã para coser e sergir Lã em novellos e meadas Sabonetes e Perfumarias Alcolchoados e Colchas Cortinas e Cortinados Toalhas e guarda-roupas Sapatos, chinellos, meias Depositários dos afamados Charutos «DANNEMANN»	<b>FERRAGENS:</b> Material em geral para construções: Cimento-ferro em barras, ferragens para portas e janelas, tinta Canos galvanizados e pertences Fogões e Camas Louça esmaltada - aparelhos de jantar - talheres Louça sanitaria - banheiras Tintas a óleo e esmaltes Arame de ferro - telas para todos os fins Productos chimicos e pharmaceuticos Conservas nacional e estrangeiras Bebidas nacionais e estrangeiras	<b>MACHINAS:</b> Machinas de beneficiar madeira Machinas para officinas mechanicas Machinas para laçoires Machinarios em geral para a lavoura: fardos, grades, cultivadores, moinho etc. Jocomoveis, Motores de explosão, Motores electricos Material em geral para transmissões: trocas, mancaes, correias de couro e lona Oleos e graxas lubrificantes Automoveis e Caminhões FORD Peças, accesorios, serviço mechanico Pneumaticos e camaras de ar GOODYER Material electrico em geral

Empresa Nacional de Navegação "Hoepcke" - vapores "Carl Hoepcke" "Anna" e "Max",  
Fabrica de Pontas "Rita Maria" - Fabrica de Gelo "Rita Maria" - Estaleiro "Arataca"

## A Gazeta Indica:

### Médicos

**Dr. Artur Pereira e Oliveira**  
Clínica médica de crianças e adultos

LABORATORIO DE ANALISES CLINICAS

Consultas diariamente das 4 ás 6 horas

Consultorio: Rua João Pinto n. 13

FONE—1595

Residência: Rua Visconde de Ouro Preto n. 57

FONE—1524

**Dr. Miguel Boabaid**

CLINICA GERAL Vias Urinarias

Tratamento moderno das molestias do Pulmão

Consult.—R. João Pinto, 13

Telefone. 1595

Res. Hotel Gloria-Fone 1333

Consultas das 13 ás 16 hrs.

**Dr. Carlos Corrêa**

Partos — Molestias de Senhoras e Molestias de crianças

Diretor da Maternidade Medico do Hospital

(Curso de especialização em molestias de senhoras)

Atende na Maternidade até ás 8 1/2 da manhã e á tarde — Consultorio:

ANITA CARIBALDI, 49

**Dr. Arminio Tavares**

MEDICO-ESPECIALISTA

Ouvido — Nariz — Garganta — Pescoço

Consultas das 10 ás 12— das 16 ás 18

Consultorio: Rua João Pinto, 7— Tel. 1456

Res. Rua Bocayuva, 114 Tel. 1317

**Dr. Ricardo Gottsmann**

Ex-chefe da clinica do Hospital de Nürnberg, (Professor Indórg Burkhardt e Professor Erwin Kreuter)

Especialista em cirurgia geral

alta cirurgia, ginecologia, (doenças das senhoras) e partos, cirurgia do sistema nervoso e operações de plastica

CONSULTORIO—Rua Trajano N. 18 das 10 ás 12 e das 15 as 16 1/2 horas.

TELEF. 1.285

RESIDENCIA—Rua Esteves Junior N. 26

TELEF. 1.131

### Advogados

**Dr. Pedro de Moura Ferro**

Advogado

Rua Trajano, n. 1 sobrado

Telephone n. 1450

## Espelhos

Só os fabricados em Joinville pela única fabrica do ESTADO  
PEÇAM PREÇOS—CASA PIEPER  
Rua 15 de Novembro n. 366 — JOINVILLE

**Dr. Aderbal R. da Silva**  
Advogado

Rua Cons. Mafra, 10 (sob. Fones 1631 e 1290

**Accacio Moreira**

tem seu escritório de advocacia á rua Visconde de Ouro Preto

n. 79. — Phone: 1277.— Caixa Postal, 110.

**Cirurgião dentista**  
**Dr. H. Gg. Sippel**

Formado no Brasil Alemanha  
Clínica geral e prótese da Boca

Extração sem dor, por these e pontes em todos os sistemas conhecidos. Tratamento das molestias da Boca.

CONSULTORIO: Rua Trajano n. 17 (sobrado)

Telefone: 724 (manual) HORAS MARCADAS



VENDE-SE uma casa no distrito «João Pessoa», Estreito, á rua do Nestor no. 42, com 2 quartos, salas de visitas e entrar cozinha. Otimas instalações. No apravel recanto da Ponta do Leão Preço especial. Tratar com João Alves, no Canto do Estreito.

## A Favorita

Em loteria a sua favorita

Rua Felipe Schmitd n. 7 e 17 a

No Estreito Ponta do Leal

**BILHETES**

Federal e Santa Catarina

NOS CLASSICOS ENVELOPES FECHADOS

## Companhia "Aliança da Bahia"

FUNDADA EM 1870 SE'DE BAHIA

Seguros Terrestres e Marítimos

CAPITAL REALIZADO	9.000.000\$000
RESERVAS MAIS DE	50.000.000\$000
BENS DE RAIZ (prédios e terrenos)	15.503.893\$549
PROPRIEDADES IMOVEIS	14.161.966\$549
RESPONSABILIDADES ASSUMIDAS EM 1936	2.933.949.184\$897
RECEITA EM 193	21.421.545\$220
SINISTROS PAGOS EM 1936	4.737.405\$660

Agentes, Sub-Agentes e Reguladores de Aseg em todos os Estados do Brasil, no Uruguai na dinlpaiz praças estrangeiras.

Agentes em Florianópolis:

**Campos Lobo & Cia.**

Rua Conselheiro Mafra, 35 (sobrado) Caixa Postal 19

LEONE N. 1.083

END. TELEGRAFICO ALLIANÇA

Escritórios em Laguna e Itajahí  
USB-AGENTES EM BLUMENAU E LAGES

## Jockey Club Florianópolis

O mais elegante centro de diversões familiares.

Luxo, seriedade, conforto e distinção. Esplendido serviço de bar com bebidas nacionais e estrangeiras.

ernsFane camente iluminado com instalações modernas

RU ATFAJANS, 10—s Cbrado—no s altos da cíveteria Gloria



# Adolar Schwarz

Endereço Telegr.: DOLAR — Caixa Postal, 32  
S. FRANCISCO DO SUL—STA. CATARINA

AGENCIA DA

Sociedade de Navegação Paraná—Santa Catarina Limitada.,—Rio  
Companhia Salinas Perynas—Rio  
Pring Torres & Cia. Limitada—Rio  
Vandenbrand & Cia.—Santos

Viagens diretas para RIO DE JANEIRO: Pos-  
tões Paraná e Santa Catarina, navios-motor Buarque  
de Macedo, Eva, Perynas, Aliados; viagens diretas pa-  
ra SANTOS: hietes-motor Piratininga, Saturno e Braz  
Cubas.

Encarrega-se de classificação, medição e EMBARQUE de  
todas as especies de madeiras serradas, beneficiadas e em  
tornos etc., cereais e mercadorias em geral, para qualquer  
porto do Norte ou do Sul do País, bem como para o Exterior  
Recebe cargas de importação, do País ou, do Ex-  
terior, para desembarço e redespacho para  
as praças do interior

SERVIÇO GARANTIDO E RAPIDO

Preços modicos

## LINHA DE Caminhão e Omnibus

### Leão da Serra

Empreza de Transporte de Passa-  
geiros e Encomendas

Entre Concordia e Marcelino Ramos

EM COMBINAÇÃO COM A LINHA DE CAXIAS  
de ORTIGARA & GENERALI

Passará a funcionar, do dia 1.º de Ou-  
tubro em diante

DIARIAMENTE, saindo de Coucordia às 7 horas  
da manhã, regressando às 4 da tarde

Para facilitar a boa marcha da Empreza, scrá colocada em  
cada povoado uma agencia para vendas de passagens, como  
abaixo discriminamos:

Concordia—Escritório Mosele  
Suruvi—Casa Comercial Boscatto  
Tamanduá—Casa Comorcial Julio Schn  
Rancho Grande—Hotel de Maximo de Secco  
Barra do Veado—Casa Comercial de Irmãos Poy  
Bela Vista—Botequim Roese  
Vila Rica—Casa Comercial Mazuti  
Marcelino Ramos—Escritório Mosele

Preços: CONCORDIA á M. RAMOS 15\$000

IDA E VOLTA 25\$000

Empreza DALLA COSTA

N.ºB. Em caso de temporais ou de estradas em máu  
estado, as passagens terão o acrescimo de 20 0/0

# Quinta-feira 7 DE OUTUBRO



## Dr. Ivo d'Aquino

Advogado

Florianopolis

## Dr. Alfredo P. de Araujo

MEDICO

Especialista em molestias de creanças, nervos  
impaludismo e molestias da pele

Tratamento do empaludismo e das molestias da pe-  
le e nervosas pela Autohemoterapia

Consultorio e residencia—Praça 15 de Novembro, 13  
Telefone, 1.584

Consultas:—Das 8 às 11 e das 14 às 16 horas



Apolices Consolidadas do Estado de Minas  
« Dívida Fundada do Estado de S. Paulo  
« Obras do Porto de Pernambuco.

VENDEM-SE A VISTA E EM PRESTAÇÕES  
NO BANCO DE CREDITO POPULAR E AGRICOLA  
DE SANTA CATARINA, A' RUA TRAIANO N. 16.

## Dr. Osvaldo Silva Saback ADVOGADO

Cons. Mafrá, 33  
Fone—1.191

## Hotel das Térmias

Estabelecimento moderno recém construido, proxi-  
mo ás aguas térmias  
Optimas acomodações e serviço atencioso. Cozinha  
de primeira ordem brasileira e alemã

Preços modicos  
Proprietario: **Herbert Falk**

(Mau spricht deutsch)  
GUARDA-- Municipio de Tubarão  
Santa Catarina

## Indo a Araranguá

HOSPESE-SE NO HOTEL NOROESTE cosinha de  
1.ª ordem, asseio e higiene

Linha de onibus para Porto Alegre quartas e  
domingos

Proprietario João Gonzales

## Credito Mutuo Predial

E' INCONTESTAVELMENTE UM DOS MAIORES CLUBES DE SOR-  
TEIOS DO BRASIL, SO' EM PREMIO FORAM DESTRIBUIDOS A' MAIS  
DE MIL DUZENTOS CONTOS (1.200.000\$000), EXIGINDO APENAS  
PARA CADA SORTEIO 1\$000 RS. E' FANTASTICO... PROCUREM HOJE  
MESMO A NOSSA SE'DE PARA OBTEN UMA CADERNETA, PARA  
PODER CONCORRER COM OS SORTEIOS DE 4 E 8 DE CADA  
MEZ.

Premio maior 5:175\$000, e muitos  
premios menores

E' A UNICA SOCIEDADE DE SORTEIO QUE DA' ASSISTEN-  
CIA ME'DICA, QUE PUBLICA O RETRATO E RECIBOS DE SEUS  
PREMIADOS E QUE ENTREGA PONTUALMENTE OS SEUS PREMIO.

CREDITO MUTUO PREDIAL,

Rua Visconde de Ouro Preto N.º 13



ESTA  
linda casa pó-  
de ser sua pa-  
gando apenas

5\$000-10\$000 ou 20\$000  
por mês na  
**Empresa Construtora  
Universal Ltda.**

Matriz : — LIBERO BADARO, 103 — 107  
**S. PAULO**

Os melhores preços  
Ao alcance de todos

CREVA-SE PARA O PROXIMO SORTEIO  
PROCURE, NOSSO INSPETOR LOCAL

Sr. Albano de Souza Lncio

RUA FELIPE SCHDMIT N 2 — (SOBRAD)

**ALUGA-SE**  
quartos para casal.  
Informações pelo fone n.  
**436**

**Dr. Pedro de Moura Ferro**  
Advogado  
Rua Trajano n. 1

## Banco de Crédito Popular e Agri- cola de Santa Catarina

(Soc. Coop. Resp. Ltda.)

Rua Trajano n. 16  
(Edificio proprio)

Capital 136:700\$000  
Reserva 56:424\$498

REECBE DEPOSITO  
PAGANDO OS

SEGUINTES JUROS:

C/C Limitada e5.1. ala  
C/C. AvisoPro 6.1. ala  
Prazo Fixo 8.1. ala

## VENDE-SE

uma farmacia bem afre-  
quezada, n'um bom ponto  
da linha férrea São Fran-  
cisco.  
Para mais informações  
nesta redação.



**Por 30\$000 apenas!**

No dia 7 de Outubro próximo, a Loteria de S. Catarina realizará o PRIMEIRO sorteio do novo plano: CEM CONTOS! CEM CONTOS por 30\$000, que é o custo de um bilhete inteiro!

Quantas vezes, de tão insignificante importancia, que poderá até ser levada á conta de despesas com cafésinhos, charutos ou alfinetes, quantas vezes de tão insignificante importancia, não depende a felicidade de uma criatura, si é que riqueza é sinônimo de felicidade!

Os bilhetes para este formidável sorteio, já se acham á venda. SALÃO PROGRESSO Rua Felipe Schmidt n. 5 (cinco).

**ALUGA-SE** o confortavel predio de residencia á Rua Spivak, em João Pessoa. — Tratar no Banco Agricola— Rua Trajano, 16 —Florianópolis.

**ALUGA-SE** o confortavel prédio de residencia á rua Esteves Junior n. 179.

Tratar no Banco Agricola, á Rua Trajano 16.

**ELIXIR DE NOGUEIRA**

Empregado com sucesso em todas as molestias provenientes da syphilis e impurezas do sangue:

- FERIDAS
  - ESPINHAS
  - ULCERAS
  - ECZEMAS
  - MANCHAS DA PELLE
  - DARTHROS
  - FLORES BRANCAS
  - RHEUMATISMO
  - SCROPHULAS
  - SYPHILITICAS
- e finalmente em todas as affecções cuja origem seja a

**“AVARIA”**  
— Milhares de curados —

GRANDE DEPURATIVO DO SANGUE

**PARA HEMORROIDAS**

— E —

**INCOMODOS DAS SENHORAS**

SUSPENSÕES?  
REGRAS IRREGULARES?  
REGRAS DOLOROSAS?  
QUAISQUER HEMORRAGIAS?

O remedio indicado é:

**“Minervina”**

Vende-se nas boas Farmacias

É um produto dos LABORATORIOS “MINANCORA” - Joinville

**SELOS DO BRASIL**

BOINAS, CARAPUÇAS DE FELTRO E LANS EM NOVE LOS DAS AFAMADAS MARCAS DA CIA. UNIAO FABRIL CAÇA “O PARAIZO”

Compra-se selos do Brasil, qualquer quantidade. Paga-se bem. Rua Crispim Mira 29.

**Novo Plano  
Novo Plano  
quinta-feira**

**SANTA CATARINA**  
*A Rainha das Loterias*  
**100 CONTOS**  
ULTIMOS 10 DECIMOS \* 15 MILHARES

**Uma Companhia Genuinamente Brasileira**

**especializada em Seguros de Vida**

OFFERECENDO AOS SEUS SEGURADOS AS MAIS SOLIDAS GARANTIAS.

EMITINDO APOLICES EM TODOS OS PLANOS, LIVRES DE TODA ESPECIE DE RESTRICÇÕES, PELAS TARIFAS MAIS MODICAS.

**deve ser a Companhia de sua preferencia.**

Fundada em 1920, o seu progresso se evidencia pelas seguintes cifras, relativas ao ultimo quinquennio: —

Activo	Reservas	Receita Geral
1932-17.036 contos	13.064 contos	6.726 contos
1933-18.205 contos	14.164 contos	7.941 contos
1934-19.943 contos	15.922 contos	9.485 contos
1935-22.314 contos	18.427 contos	10.741 contos
1936-25.973 contos	22.373 contos	12.375 contos

**TABELA DE VIDA PROVAVEL**

IDADE ACTUAL	VIDA PROVAVEL	IDADE ACTUAL	VIDA PROVAVEL
20	42.2	41	27.5
21	41.5	42	26.7
22	40.9	43	26.0
23	40.2	44	25.3
24	39.5	45	24.5
25	38.8	46	23.8
26	38.1	47	23.1
27	37.4	48	22.4
28	36.7	49	21.6
29	36.0	50	20.9
30	35.3	51	20.2
31	34.6	52	19.5
32	33.9	53	18.8
33	33.2	54	18.1
34	32.5	55	17.4
35	31.8	56	16.7
36	31.1	57	16.1
37	30.4	58	15.4
38	29.6	59	14.7
39	28.9	60	14.1
40	28.2		

Esta Tabela é baseada em uma experiencia sobre 10.000 pessoas de cada idade. É natural que algumas vivam mais tempo e outras menos, mas a media geral é a indicada na Tabela.



**A “SÃO PAULO”**  
COMPANHIA NACIONAL DE SEGUROS DE VIDA

DIRECTORIA: —

- Dr. José Maria Whitaker
- Dr. Erasmo Teixeira de Assumpção
- Dr. José Cassio de Macedo Soares

SÉDE: — RUA 15 DE NOVEMBRO, 50 SÃO PAULO

SUCCURSAES: — RIO DE JANEIRO  
CURITYBA - P. ALEGRE - BAHIA - RECIFE  
AGENCIA: — SANTOS

**A' PRAÇA**

Levamos ao conhecimento dos distintos srs. viajantes e do público em geral que no dia 25 de setembro corrente em deante funcionará uma modernissima linha de auto-onibus e caminhões para o transportes de passageiros e carga, entre as cidades de FLORIANOPOLIS—ITAJAI—JARAGUÁ e JOINVILE, e vice-versa.

Outrosim, temos o prazer de comunicar que nos preços abaixo mencionados estão incluidos prêmios, despesas e custo de apolices de seguro contra accidentes, emitidas em favor dos srs. passageiros, na importancia de rs. 10.000\$000.

Dispomos, em Jaraguá e Joinville, de uma bem organizada Secção de Despachos e redespachos junto ás Estradas de Ferro.

Assim aparelhados, agradecemos aos distintos srs. viajantes e ao público em geral a preferéncia com que nos distinguirem.

Viação **CRUZEIRO, LTDA.**  
Rua 15 de Novembro 92 -- Telefone 320  
Blumenau

Agências autorizadas:

- Jaraguá—Avenida Independéncia
- Joinville—Rua 9 de Março Edif. (Casa de Aço)
- Itajai — Rua Lauro Müller
- Florianópolis—Rua João Pinto n. 5 Telefone 1658

**Horario e preços**

Destino	saídas	às	horas	Preço
Florianópolis—Tijucas	às	6	horas	10\$000
Florianópolis—Camboriú	»	6	»	14\$000
Florianópolis—Itajai	»	6	»	16\$000
Florianópolis—Blumenau	»	6	»	25\$000
Florianópolis—Jaraguá	»	6	»	35\$000
Florianópolis—Joinville	»	6	»	40\$000
Blumenau—Joinville	»	13	»	13\$500
Blumenau—Jaraguá	»	15	»	8\$500
Blumenau—Florianópolis	»	12	»	25\$000
Joinville—Blumenau	»	6	»	13\$500
Jaraguá—Blumenau	»	8   12	horas	8\$500
Jaraguá—Blumenau	Todas as noites, após a chegada dos trens			8\$500

Para informações, passagens e fretes,  
**MACHADO & CIA.**  
Agentes autorizados

Rua João Pinto—5—Cx. postal, 37 - Telef. 1658  
Florianópolis

Cálculo de qualquer estrutura em concreto armado e ferro

Planta, execução, fiscalização e direção de obras  
Aparelhamento completo para construções de pontes em concreto armado

**CONSTRUTORA IGUASSU' Ltd.**

Omar Carneiro Ribeiro - Flausino Mendes da Silva  
ENGENHEIROS CIVIS

Rua 15 de Novembro, 416 - SALAS 12 e 13 1º ANDAR

Tel. 1503 Curitiba - Paraná

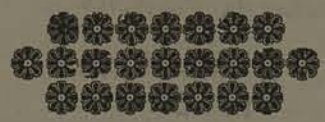

**Obras contratadas no 1º semestre de 1937**

- Ponte em concreto armado sobre o Rio Passa Três (Estr. Curitiba-S. Mateus)
- Ponte em concreto armado sobre o Rio S. João (Estr. Curitiba—Joinville)
- Prefeitura e Forum de Mafra
- Grupo Escolar de Mafra
- Grupo Escolar de Rio Negro
- Grupo Escolar de Irati
- Maternidade de Rio Negro
- Estação Experimental de Viticultura em Tijuco Preto (Paraná)
- Diversas construções de residencias



## Campeão gaúcho x Campeão catarinense em disputa da supremacia do futebol

### Figueirense x Internacional o possível embate de hoje

Veremos enfim um team de grande poderio exhibir-se nesta capital.

O Internacional venceu o Fluminense por 1x0 e perdeu para este mesmo esquadrao, em seu campo no Rio de Janeiro por 4x3.

O team de Rizada conseguiu empatar com o vice-campeão carioca de 36, e foi por ele derrotado por 2x1, sendo o goal dos cariocas de penalty.

O Internacional é o campeão gaúcho de 1937, e acha-se na liderança da tabela do campeonato de 37. O trio final dos gaúchos é constituído por Berto, Penna, Rizada, que é ótimo, destacando-se Rizada; na linha média sobressaem Brandão e Levi.

O ataque é potentissimo, e o mais forte do R. G. do Sul. Negro e Salvador a ala desacato; Silvio é o center-raio; Miguel e Castilho grandes artilheiros; destaca-se na linha o extrema esquerda Cresti ho.

No Figueirense o trio final é o melhor da capital, sendo formado por Anenor, Rezende e Fredi.

A linha média é formada por Carlos, Beck, Helio (Chocolate) que é bem potente.

Sabino, Paraná, Ivo, Calico e Oscar é a "grande artilharia". O ataque que em sete jogos fez 36 tentos, uma média de 5 tentos em cada embate.

Sobressa a ala canhota que é o maior impecilho ás defesas contrarias.

Donde vemos, grandioso é o embate de hoje.

#### Em Brusque

#### PALESTRA 8 X AMAZONAS 4

Na partida realizada em Brusque saiu vencedor o team local, por alta contagem.

Os de Brusque, empregaram-se a fundo para vencer o seu valeroso adversario.

### Por 30\$000 apenas!

No dia 7 de Outubro próximo, a Loteria de S. Catarina realizará o PRIMEIRO sorteio do novo plano: CEM CONTOS! CEM CONTOS por 30\$000, que é o custo de um bilhete inteiro!

Quantas vezes, de tão insignificante importancia, que poderá até ser levada á conta de despesas com cafésinhos, charutos ou alfinetes, quantas vezes de tão insignificante importancia, não depende a felicidade de uma criatura, si é que riqueza é sinônimo de felicidade!

Os bilhetes para este formidável sorteio, já se acham à venda. SALÃO PROGRESSO Rua Felipe Schmidt n. 5 (cinco).

**ALUGA-SE** o confortavel predio de residencia á Rua Spivak, em João Pessoa. — Tratar no Banco Agricola— Rua Trajano, 16—Florianopolis.

### Departamento de Saúde Pública do Estado

#### Edital

De ordem do Sr. Dr. Superintendente Geral torno público, que se acham abertas, com prazo de trinta dias, as inscrições para o curso de Visitadores Atendentes, cargos criados pela lei n. 161 de 2 de Setembro de 1937, com os vencimentos de 350\$000 rs. mensais.

As candidatas serão escolhidas entre aquelas possuidoras de diploma de Escola Normal Secundaria Oficial ou equiparada, ou de certificado de curso ginasial completo, limitada a idade no grupo de 19 a 30 anos. Deverão ademais apresentar os documentos exigidos por lei, bem como submeter-se neste Departamento a exame de capacidade fisica funcional.

Uma vez terminado o curso, cujo prazo não excederá de 4 meses, valerá a prova final como ato oficial de concurso, sendo as candidatas nomeadas de acordo com a classificação obtida.

Para melhores esclarecimentos os interessados poderão se dirigir á Secretaria do Departamento de Saúde Pública.

FLORIANOPOLIS, 4 de Outubro de 1937.  
ARTUR DA GAMA D'EÇA  
Secretario.

### A colonia alemã de Florianopolis em festa

Realizou-se com desusado brilho nos salões do Tiro Alemão a Festa da Colheita, segundo dia nacional da Nova Alemanha. A assistencia compunha-se de alemães residentes nesta capital e das colonias proximas como também de muitas familias brasileiras. Não se distribuíram convites especiais, por se tratar de uma festa de caracter exclusivamente popular alemão.

O salão do Tiro Alemão achava-se artisticamente enfeitado e os seus coloridos vivos e alegres muito contribuíram para o brilho desta festa popular. No alto do salão destacava-se uma grande croa verde com fitas co-

coloridas, simbolo da colheita. Nos dois lados do palco viam-se as duas bandeiras, brasileira e alemã, simbolizando a amizade entre as duas grandes nações.

Em vibrante discurso o Consul da Alemanha nesta capital, o sr. dr. Carl Steimer, cumprimentou o publico, demonstrando a significação da festa. Em palavras convicentes a todos lembrava os alemães residentes neste Estado os seus deveres para com o pais hospitaleiro. As palavras do sr. Consul, em sintese, foram as seguintes:

«O povo alemão no Reich e também de além das fronteiras, tinha nas ultimas semanas motivos

justos de orgulhar-se da sua patria. Eu vos lembro dos grandiosos dias de Stuttgart, onde se reuniram muitos alemães residentes em todo o mundo para mostrarem a sua solidariedade para com os seus irmãos do Reich. Lembro ainda os dias de Nuernberg, cidade, para a qual o Fuehrer convoca os membros do seu partido, para receberem as diretrizes dos seus afazeres anuais. Edcontraram-se, no Campo de Maio de Nuernberg, um milhão e quinhentos mil homens entusiasmados e irmanados para cooperarem com o Fuehrer na sua grandiosa obra. Convem destacar a visita do Chefe do Governo da Italia, o Duce, aliás bastante significativa para os novos rumos da politica europea e quiçá em proveito da paz mundial. Visita, que fez o coração do povo alemão pulsar de entusiasmo, e não menor satisfação causou a todos os alemães em geral que, si não

tiveram a ventura de ouvir os dois grandes estadistas pessoalmente, ouviram-nos através do radio.

Passada aquela época triste e humilhante, depois da grande guerra, e as consequências fatais do tratado de Versailles, que o mundo inteiro não desconhece, hoje o povo alemão se sente orgulhoso do grande estadista, o Fuehrer, que novamente colocou a Alemanha no seu verdadeiro pedestal.

O grande progresso que se acentua cada vez mais em todos os ramos da atividade humanas em a nova Alemanha, depois da acensão ao poder do Fuehrer tem provocado despeito em certos governos. Despeito que se vem evidenciando desde a grande guerra e que maldosamente procura infiltrar-se, com segunda intenção, especialmente nos alemães fóra da sua patria. Os alemães não ignoram este despeito maldoso, mas sabem que devem colocar-se acima de tudo isto em beneficio da sua patria e do seu povo e jamais esquecem os deveres emanados das leis de hospitalidade de qualquer país. O despeito de alguns, vai até ao inverosimel de nos taxarem imperialistas, querendo nos atribuir pretensões absurdas, infelizmente, até aqui no Brasil. Entretanto, resta-nos a certeza e a satisfação, de que os verdadeiros brasileiros e os alemães conscientes dos seus deveres não pensam desta forma e não crêem nestes absurdos, sabendo que as fontes destas noticias se acham fóra do País. Por quanto, uns e outros irmanados a um mesmo ideal, só querem trabalho e concordia, haja visto o que se verifica mesmo aqui, neste belo Estado. O intercambio comercial e cultural entre o Brasil e Alemanha nestes ultimos tempos vem testemunhar as relações cordiais e de simpatia existentes entre os dois países, e todos nós queremos e estamos prontos para cooperar no sentido do engrandecimento deste lindo rincão. Senhores, ao terminar, solicito a todos vos, que, saude-mos o Brasil, o seu hospitaleiro povo e o Governo Catarinense».

### Uma Companhia Genuinamente Brasileira

#### especializada em Seguros de Vida

OFFERECENDO AOS SEUS SEGURADOS AS MAIS SOLIDAS GARANTIAS.

EMITINDO APOLIC SEM TODOS OS PLANOS, LIVRES DE TODA ESPECIE DE RESTRICÇÕES, PELAS TARIAS MAIS MODICAS.

#### deve ser a Companhia de sua preferencia.

Fundada em 1920, o seu progresso se evidencia pelas seguintes cifras, relativas ao ultimo quinquennio: —

Activo	Reservas	Recolta Geral
1932-17.036 contos	13.064 contos	6.726 contos
1933-18.205 contos	14.164 contos	7.941 contos
1934-19.943 contos	15.922 contos	9.485 contos
1935-22.314 contos	18.427 contos	10.741 contos
1936-25.973 contos	21.373 contos	12.375 contos

#### TABELA DE VIDA PROVAVEL

IDADE ACTUAL	VIDA PROVAVEL	IDADE ACTUAL	VIDA PROVAVEL
20	42.2	41	27.5
21	41.5	42	25.7
22	40.9	43	26.0
23	40.2	44	25.3
24	39.5	45	24.5
25	38.8	46	23.8
26	38.1	47	23.1
27	37.4	48	22.4
28	36.7	49	21.6
29	36.0	50	20.9
30	35.3	51	20.2
31	34.6	52	19.5
32	33.9	53	18.8
33	33.2	54	18.1
34	32.5	55	17.4
35	31.8	56	16.7
36	31.1	57	16.1
37	30.4	58	15.4
38	29.6	59	14.7
39	28.9	60	14.1
40	28.2		

Esta Tabela é baseada em uma experiencia sobre 10.000 pessoas de cada idade. É natural que algumas vivam mais tempo e outras menos, mas a media geral é a indicada na Tabela



## A "SÃO PAULO" COMPANHIA NACIONAL DE SEGUROS DE VIDA

DIRECTORIA: —

Dr. José Maria Whitaker  
Dr. Erasmo Teixeira de Assumpção  
Dr. José Cassio de Macedo Soares

SÉDE: — RUA 15 DE NOVEMBRO, 50 SÃO PAULO

SUCCURSAES: — RIO DE JANEIRO  
CURITYBA - P. ALEGRE - BAHIA - RECIFE  
AGENCIA: — SANTOS

### ELIXIR DE NOGUEIRA

Empregado com sucesso em todas as molestias provenientes da epidemia e impurezas do sangue:



FERIDAS  
ESPINHAS  
ULCERAS  
ECZEMAS  
MANCHAS DA PELLE  
DARTHROS  
FLORES BRANCAS  
RHEUMATISMO  
SCROPHULAS  
SYPHILITICAS

e finalmente em todas as affecções cuja origem seja a

“AVARIA”  
— Milhares de curados —  
GRANDE DEPURATIVO DO SANGUE

## Inevitavel a revolução!

A CASA “O PARAISO” causou verdadeiro panico no commercio de casemiras. 200 lindos padrões.

Um fino corte por preço nunca visto.

RUA FELIPE SCHMIDT, 21