







# Carlos Hoepcke S/A.

Matriz: **FLORIANOPOLIS**

Filiaes em: Blumenau - Joinville - São Francisco - Laguna - Lages  
Mostruario permanente em Cruzeiro do Sul

Secção de  
**FAZENDAS:**  
Fazendas nacionaes e estrangeiras para ternos  
Morins e Algodões  
Lonas e Impermeaveis  
Tapetes e trilhos  
Roupas feitas  
Sêdas  
Linha para coser e sergir  
Lã em novellos e meadas  
Sabonetes e Perfumarias  
Alcolchoados e Colchas  
Cortinas e Cortinados  
Toalhas e guarda-napos  
Sapatos, chinellos, meias  
Depositarios dos afamados  
Charutos «DANNEMANN»

Secção de  
**FERRAGENS:**  
Material em geral para construcções:  
Cimento-ferro em barras, ferragens para portas e janellas, tinta  
Canos galvanizados e pertences  
Fogões e Camas  
Louça esmaltada-apparelhos de jantar-talheres  
Louça sanitaria-banheiras  
Tintas a oleo e esmaltes  
Arame de ferro-têlas para todos os fins  
Productos chimicos e pharmaceuticos  
Conservas nacional e estrangeiras  
Bebidas nacionaes e estrangeiras

Secção de  
**MACHINAS:**  
Machinas de beneficiar madeira  
Machinas para officinas mechanicas  
Machinas para latoeiros  
Machinarios em geral para a lavoura: arados, grades, cultivadores, moinho etc.  
Locomoveis, Motores de explosão, Motores electricos  
Material em geral para transmissões: eixos, mancaes, correias de couro e lona  
Oleos e graxas lubrificantes  
Automoveis e Caminhões FORD Peças, accesorios, serviço mechanic  
Pneumaticos e camaras de ar GOODYER  
Material electrico em geral

Empresa Nacional de Navegação "Hoepcke"-vapores "Carl Hoepcke", "Anna" e "Max"  
Fabrica de Pontas "Rita Maria" - Fabrica de Gelo "Rita Maria" - Estaleiro "Arataca"

## Companhia Alliança da Bahia

--- Fundada em 1870 ---  
**SEGUROS TERRESTRES E MARITIMOS**  
Incontestavelmente A Primeira no Brasil

Capital realiado	9.000.000\$000
Reservas mais de	36.000.000\$000
Receita em 1933	17.762.703\$361
Immoueis	13.472.299\$349
Responsabilidades assumidas em 1933	2.369.938\$432\$815

(Estas responsabilidades referem-se somente aos ramos de FOGO e TRANSPORTES, que são os DOIS UNICOS em que a Companhia opera)

Agentes, Sub-Agentes e Reguladores de Avarias em todos os Estados do Brasil, no Uruguai (Sucursal) e nas principais praças estrangeiras

Agentes em Florianopolis CAMPOS LOBO & CIA.  
Rua C. Mafra n. 35 (sobrado) Caixa postal 19  
Telegr. ALLIANÇA Telephone 1.083

Escritorios em Laguna e Itajahy Sub-Agentes em Blumenau e Lages

## Confeitaria Chiquinho

Especialidades em caramellos, bonbons, empadas, conservas, vinhos finos etc.  
Fornecce doces de todas as qualidades para casamentos, baptisados e bailes.

RESTAURANT A LA CARTE no primeiro andar  
**THEODORO FERRARI**  
RUA FELIPP SCHMIDT n. 10 (ESQUINA DA RUA TRAJANO) Telephone 1.194

## Filomeno & Cia.

End. Tel. FILOMENO  
FLORIANOPOLIS — SÃO JOSE  
Santa Catharina  
Agentes autorizados da  
CIA. BRAS. PNEUMATICOS PIRELLI S/A.  
Commercio por grosso de Sal, Trigo, Farello, Xarque, Assucar, Cereaes, etc.

## ATENÇÃO

## Yaurt da Granja Zina

É o melhor medicamento das enfermidades do estomago, intestinos, rins e figado. Cura e é o preservativo das enfermidades gastro intestinais: colite, diabetes, apendicites gastralgias, ulceras, constipações, intestinais, dispepsias e demais enfermidades do aparelho digestivo, por sua acção sedante, a Yaurt alivia as enfermidades dos rins e figado, por isso o melhor e embeleza a cutis.

A Yaurt é fabricado com leite esterilizado, o qual está fermentado com culturas extraidas do fermento bulgaro Meyer, a uma alta temperatura. Por esse processo consegue-se uma grande quantidade de acido lactico e bactérias bulgaras que a faz agradável ao paladar mais exigente.

Peça Yaurt da Granja Zina, recomendada pelos srs. medicos de Florianopolis. Evite falsificações. Procure no involucro a marca: GRANJA ZINA.

VENDE-SE: Café Gloria, Café Commercio, Café Natal, Café da Ilha e Hotel Metropol.

## PARA A BELLEZA DO ROSTO:

**DISSOLVENTE NATAL**

E GARANTIDO E CUSTA 6\$

O DISSOLVENTE NATAL ACABA COM AS MANCHAS, CRAVOS, RUGAS E POROS ABERTOS

GRATIS: — REMETEMOS PELO CORREIO LINDO PREMIO A QUEM MANDAR O ENDEREÇO AO SR. L. R. SOUZA A RUA DOS ANDRADAS, 130-RIO

NOME \_\_\_\_\_  
RUA \_\_\_\_\_  
CIDADE \_\_\_\_\_ ESTADO \_\_\_\_\_

## Sociedade Imobiliaria Catharinense Limitada

### Villa Balnearia

Se ainda não tem um LOTE de terreno na VILLA BALNEARIA procure hoje mesmo o nosso Escritorio e adquira UM ou MAIS lotes. Amanhã valem mais.

Planta de urbanismo moderno devidamente approvada pela Prefeitura Municipal de São José, cuja cópia acha-se archivada na mesma Prefeitura.

Um contracto de compra de terreno da Villa Balnearia é o melhor presente de Natal que V. S. pode brindar seus filhos.

Linda Vista Panorâmica.  
Esplendida praia de banhos.  
Optima nascente de agua potavel.  
Terrenos completamente planos.

A VILLA BALNEARIA DISTA a:  
1000 metros da Ponte Hercilio Luz.  
300 do Grande Quartel Federal, em construcção.  
600 do Grupo Escolar José Boiteux.  
Na sede do Distrito João Pessoa.

Servida pelas Linhas de Omnibus de Florianopolis á João Pessoa e Florianopolis — Biguassú.

Prestações mensaes desde 30\$000

A Sociedade se encarrega da construcção de Prédios nos lotes adquiridos, mediante o pagamento de uma entrada á vista e o restante em pagamentos mensaes.

Informações completas, á Rua Conselheiro Mafra, 82  
PHONE, 1521  
ou com o corrector EDUARDO NICOLICH

## Fabrica de Moveis Catharinense

DE  
**Paulo Schlemper**  
DEPOSITO E ESCRITORIO  
Rua Conselheiro Mafra, 126 — Esquina Pedro Ivo  
Telephone n. 1632

## Modista

RUA 28 DE SETEMBRO N. 16

SE QUERES ANDA DE AUTO commodamente com segurança chama o

**Ford V8-20**

Phone. 1.212

E NADA MAIS!

## Carnaval! Carnava!

Momo vem ahi e se hospederá na

**"Casa das Meias"**

de Feris Boabaid

UNICA DEPOSITARIA DOS AFAMADOS LALÇA-PERFUMES

**Rodo e Rigoletto**

METALICO E DE LUXO

Da inaequalavel Cia. Chimica RHODIA BRASILEIRA

Já chegou a grande remessa para o proximo Carnaval, afim de ser vendida por preços excepçionaes

Serpentinas e confeti tambem grandes stocks e os mais baixos preços

Aproveitem foliões!

**CASA DAS MEIAS**

RUA FELIPPE SCHMIDT N. 2

Optimas vantagens para revendedores

# A CAPITAL

**ARTIGOS PARA HOMENS E CRIANÇAS** Rua Conselheiro Mafra (esquina Trajano)

# A GAZETA INDICA:

## Médicos

**Dr. Cesar Avila**  
Ex-assistente do

**Dr. Cesar Sartori**  
Clinica cirurgica-operações

Das 3 horas em diante diariamente á R. Arcypreste Paiva n° 1 - Phone 1.618

Residencia:—R. Esteves Junior, 179—Phone. 1.285

**Dr. Ricardo Gottsmann**  
Médico — Operador. Especialista em alta Cirurgia e Ginecologia  
Res. Rua Esteves Junior, 26

TELEPHONE 1131  
Consultorio: Rua Trajano 18.  
TELEPHONE 1284

**Dr. Antonio Botini**  
Medicina Interna — Syphilis  
Uias Urinarias

Consultorio e Residencia  
Rua Trajano, 21  
Consultas ás 17 horas  
Telephone 1.658

CLINICA MEDICO-CIRURGICA DO

**Dr. Aurelio Rotolo**

Com pratica nos hospitais da Europa

MOLESTIAS DE SENHORAS —PARTOS,

Diagnostico das Molestias Internas pelos RAIOS X

Tratamentos com as Radio — Ondas Curtas e Ultra Curtas

Rádios U. Violeta e Infra-Vermelhos—Completo Gabinete de Electricidade Medica

Applca O Pneumo-Thorax Artificial contra a Tuberculose Pulmonar, com controle radiologico

Consultorio: R. Felipe Schmidt n° 18, das 9 ás 12 e das 14 ás 17 hs.—Telef. 1475 — Res. Visconde de Ouro Preto, 75—Telef. 1450

**Dr. Sizenando Teixeira Netto**

Clinica Medica  
TIJUCAS

## Advogados

**Dr. Henrique Rupp Jor.**  
E

**Dr. Oswaldo Bulcão Vianna**

Escritorio R. Felipe Schmidt n° 9 Phone 1483

**Dr. Fulvio Aducci**  
Advogado

Rua João Pinto, n° 18 (sobrado)

Das 10 ás 12 e das 14 ás 17 horas

ADVOGADOS

**Dr. Gil Costa**  
E

**Dr. Cid Campos**

Escritorio: Rua Trajano, n° 11.

**Dr. Pedro de Moura Ferro**  
Advogado

Rua Trajano, n° 1 sobrado  
Telephone n° 1548

Escritorio de Advocacia

**Dr. A. Wanderley Junior**  
Cathedratico de Direito Commercial da Faculdade de Direito

ACADEMICO  
João José Cabral, provisionado.

R. Felipe Schmidt, 9-sala 3

Telephones:  
Escritorio 1.620  
Residencia 1.274

**Accacio Moreira** tem seu escritorio de advocacia á rua Visconde de Ouro Preto n. 70. — Phone: 1277. — Caixa Postal, 110.

Nas grandes luctas que desdobram no campo da actividade social ou commercial, o espirito moderno e bem equilibrado utiliza o telephone como a mais imprescindivel das necessidades!

## Dentistas

**CLINICA**  
DIURNA e NOCTURNA DE

**João Carlos de Mello Sho.**  
Cirurgião-Dentista

Cirurgião-dentista da Fortaleza Anhatomirim—Ex-assistera, com ofessor Reynaldo Viente do prtechnica americana—Ex-cirurgião-dentista da Companhia Lages—Tratamento sem dor, serviços garantidos—Especialista em Pontes, Pivots e Corôas, trabalhos de Porcelana—Incs. a ouro e Dentaduras—Preços razoaveis.

Rua Trajano, 7 (sobrado)

Consultas:—2as., 4as., 5as. e sabados—das 7 ás 12 e das 14 ás 20 horas

## Pharmacias

**Pharmacia POPULAR**  
DE

**Antonio d'Acampora**

Praça 15 de Novembro 27  
TELEPHONE 1170

## Almanak Laemmert

FUNDADO EM 1844

Annuario Commercial, Industrial, Profissional, Administrativo, de Estatistica e Informações geraes sobre todo o Brasil

UNICO ( Guia Geral do Brasil  
( Guia Geral do Estado de Santa Catharina

90 ANNOS de de publicação ininterrupta —Tiragem 32.000 COLLECÇÕES

1º volume -- Distrito Federal  
2º " -- São Paulo, Minas e Paraná  
3º " -- Demais Estados do Brasil

e mais 2.000 exemplares do volume especial do Estado de Santa Catharina

CIRCULAÇÃO: Nacional—Em todos os Municipios, Capitales e Estados do Brasil

Volume especial do Estado de Santa Catharina  
Pela primeira vez Santa Catharina terá uma completa e atual de informações sobre Estado e todas as suas actividades, industria, Comerciaes e Proficionaes.

Redactor neste Estado:—A. Montenegro de Oliveira  
Director-proprietario da «Informação Commercial»  
Rua Esteves Junior, 16  
FLORIANOPOLIS

## Refinação de Assucar

de  
**JOÃO SELVA**  
RUA Q. BOCAYUVA, 154 FLORIANOPOLIS

Façam seus pedidos de assucar de 3a. qualidade, superior, pelo TELEPHONE, 1.441 — CAIXA POSTAL, 105

Para maior commodidade dos srs. consumidores mantem-se deposito permanente, pelo mesmo preço, na

**Casa Savas** em frente ao Mercado

COMPRA-SE QUALQUER QUANTIDADE DE NOZES.

**U**ENDE-SE uma confortavel casa, sita na rua principal do districto «João Pessôa», com fundos para o mar.  
TRATAR NESTA REDACÇÃO

## EDIFICIO LA PORTA HOTEL

MAXIMO CONFORTO

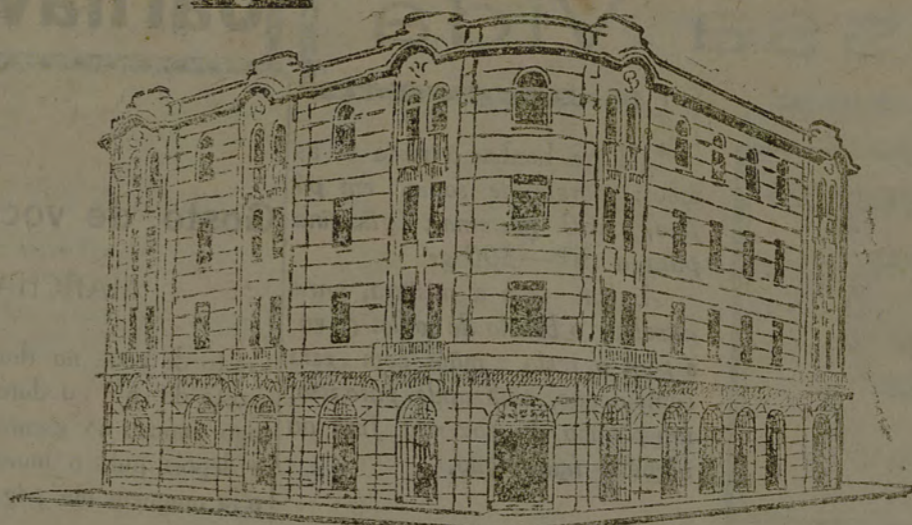

O MAIS MODERNO DO ESTADO—MAGNIFICA SITUAÇÃO—80 QUARTOS—18 BANHEIROS—12 CONFORTAVEIS APARTAMENTOS—HALL—BAR—AMPLO SALÃO DE REFEIÇÕES—SALAS DE AMOSTRAS—LAVANDERIA PROPRIA A VAPOR—REDE TELEPHONICA NOS QUATRO PAVIMENTOS

Diarias inclusive refeições e banhos quentes -12\$000

Proprietarios Miguel La Porta & Cia.

Telegramma: LAPORTA Phone Portaria 1.320, Gerencia .578 Praça 15 de Novembro

**Ouro** Em joias, moedas, barras, etc.  
Compra-se, legalmente autorizado pelo Banco do Brasil, pagando-se os melhores preços: Unica Joalheria autorizada pelo Banco do Brasil, Rio berto Müller—Rua Trajano, 4C.

**Fabrica de Moveis**  
DE  
**Pedro Vitali**

ACEITA ENCOMMENDAS EM QUALQUER ESTYLO—ua João Pinto, 11 B—Telephone, 1693

**Chegou**  
**A VOZ DE OURO**  
O Radio de Qualidade  
**Atwater Kent**  
O mundo em sua casa  
DEMONSTRAÇÕES SEM COMPROMISSOS COM  
Jovita Gandra e Casa Miscellanea

## Florishelo Silva

**Avisa** a distincta freguezia que acaba de receber, LINHO, FRESCOT e CASEMIRA na mais alta novidade, espera, sem compromisso, a visita de seus amigos e freguezes.  
RUA JOÃO PINTO N. 21

## Pelleteria Argentina

Compra-se pelles crúas de Gato do Mato, Graxaim, etc.

Curte-se, lava-se e reforma-se pelles para agasalho.

RUA JERONYMO COELHO, N. 38

## Novidades literarias

*A Educação na Russia Soviética* — Por S. Fridmann

*Furundungo* — Por Souza Carmargo

*Psyco Analyse*—Por Gastão Pereira e Silva

*Cassacos* — Por Cordeiro de Andrade

Edições de Adersen — Editor s Edificio d'A NOITE — 14 andar RIO

**Preferir o Sabão INDIO de (Curitiba) fabricado com Oleina**  
**é dar valor ao que é bom, é economico e rendôso**  
**EXPERIMENTE E VERÁ QUE É SUPERIOR**

