

# Nomeados os Executores da Lei do Estado de Sítio

RIO, 3 (CB) — O general Antonio José de Lima Camara, executor do estado de sítio em todo o Território Nacional, forneceu ho-

je à imprensa a relação nominal dos delegados do estado de sítio nos Estados e Territórios nomeados pelo Presidente da Republi-

ca. Para o estado de Santa Catarina foi nomeado o General João Batista Rangel.

As nomeações dos principais Estados são as seguintes: S. Paulo gal. Stenio Caio Albuquerque Lima; Pernambuco, gal. Au-

relino Alves de Souza Ferreira; Minas Gerais, cel. Paulo Cardoso Baia, gal. Eduardo de Carvalho Chaves; Paraná, gal. Nelson de

Mello; Rio Grande do Sul, gal. Amarty Krueh; Mato Grosso gal. Fernando do Nascimento Tavora

ARAUTO DAS  
ASPIRAÇÕES DO  
VALE DO ITAJAI

# CIDADE DE BLUMENAU

A VIRTUDE E LEALDADE SE  
RETRAIAM SE O CRIME E A  
TRAÍÇÃO SÃO PREMIADOS

Diretor: ACHILLES BALSINI

Nº 22 — BLUMENAU DOMINGO 4 DE DEZEMBRO DE 1955

ANO XXXII

Gerente: ANTONIO MARIOS

## Novos melhoramentos inaugurados por Irineu Bornhausen em Blumenau

Blumenau recebeu ontem pela manhã em frente à Prefeitura Municipal o Exmo. Sr. Governador do Estado Irineu Bornhausen o qual veio acompanhado por Ilustre comitiva da qual faziam parte o sr. Dr. Jorge Lacerda, Governador eleito de Santa Catarina, dr. Haroldo de Carvalho, Secretário da Viação e Obras Públicas e Monsenhor Pascoal Libreloto Secretário da Educação e Saúde.

Sob vibrante salva de palmas o sr. Governador Irineu Bornhausen foi recebido pelo sr. Prefeito Municipal e por pessoas representativas de todas as classes sociais.

### INAUGURAÇÃO DO GRUPO ESCOLAR PROF. CARLOS TECHENTIN

As 10,30 precisamente, encontrava-se o Governador do Estado na localidade de Passo Manso, a fim de inaugurar o Grupo Escolar Professor Carlos Techentin magnífica construção que vem beneficiar o ensino publico nas localidades de Passo Manso e Salto Weissbach.

Nessa ocasião usou da palavra a menina Angela Hostert, aluna da 3ª série que saudou S. Excia. e as autoridades presentes. Logo a seguir usou da palavra o sr. Prof. Alirio Almeida, Inspetor Escolar Estadual, que proferiu brilhantes palavras de saudação e de exaltação à obra do Governador.

no. Em seguida em nome do sr. Governador do Estado, Monsenhor Pascoal Libreloto, Secretário da Educação e Saúde, proferiu magnificas palavras exaltando o carinho do Sr. Irineu Bornhausen pelo problema da instrução publica, cujo exemplo era esta nova inauguração em nosso Município.

Foi em seguida cortada a fita simbolica pelo sr. Cel. Mario Ribeiro Cmte, do 23 R.I. sob vibrantes palmas de todos os presentes. Na sala do Diretor usaram da palavra os escolares Alfredo Reiter e Dieter Wagner e em seguida a sra. Professora D. Elsa Techentin Pacheco, Diretora do G.E. Municipal Machado de Assis a qual proferiu palavras de agradecimentos pela homenagem que se prestava a seu pai Carlos Techentin.

### INAUGURAÇÃO DA PONTE DE RIO DO TESTO

Justamente as 12 horas teve inicio a solenidade da inauguração da grande ponte de cimento armado construída pelo Governo do Estado em Teste Salto em trecho retificado da estrada Blumenau-Rio do Teste. Nessa ocasião usou da palavra em nome da Cia. Karsten, o sr. Martinho Cardoso da Veiga, Vereador do

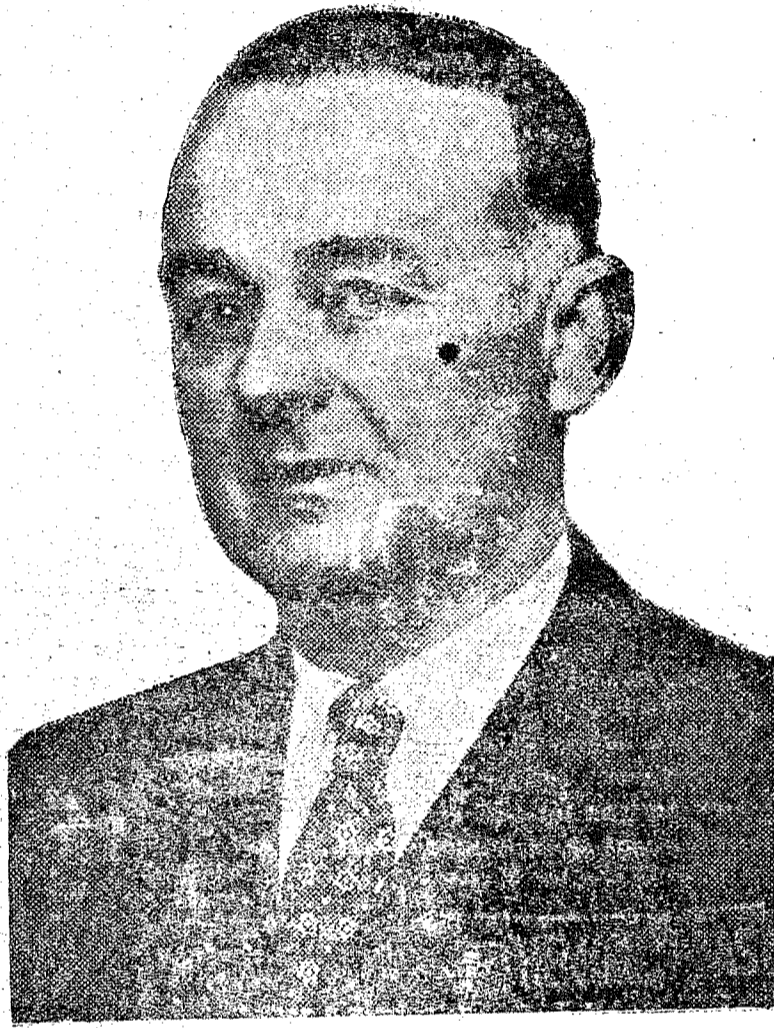

P.S.D., o qual teceu eloquiosos comentarios a obra administrativa do sr. Irineu Bornhausen; pela segunda vez, disse o orador — tinha a honra de proferir um discurso em obra inaugurada pelo atual Governo, citando a anterior que foi a grandiosa ponte sobre o rio Itajai em Itoupava Norte.

Usou da palavra a seguir o sr. Haroldo de Carvalho, Secretário da Viação e Obras Públicas, que fez brilhantes comentarios sobre o plano rodoviario do Estado e sobre a obra administrativa do sr. Irineu Bornhausen. Por ultimo o sr. Dr. Arno Odebrecht falou sobre a personalidade marcante de engenheiro blumenauense Emilio Baumgarten, e sobre a homenagem que se lhe prestava, dando seu nome à obra a ser inaugurada.

A fita simbolica sob constantes palmas, foi cortada pelo sr. Dr. Marcilio Medeiros, Juiz de Direito da Comarca, a pedido do sr. Governador do Estado.

### CHURRASCADA NA SEDE DO JUVENTUS F.C.

Em meio de intensa vigília efetuou-se a churrascada oferecida pela firma Karsten na sede do Juventus F.C., no Exmo. sr. Governador e sua Ilustre comitiva.

Nessa oportunidade usou da palavra saudando o sr. Governador o dr. Gerhard Neufel, Prefeito Municipal. Responderam com palavras de grande emoção e sentimento o sr. Irineu Bornhausen, Governador do Estado, que disse da sua satisfação de inaugurar novamente novos melhoramentos para o nosso Município, assim como o vinha fazendo repetidamente em todos os municípios catarinenses. Suas palavras foram intensamente aplaudidas por todos os presentes.

O sr. Dr. Jorge Lacerda, Governador eleito de Santa Catarina, também proferiu breves palavras de saudação ao novo blumenauense, por motivo de uma significativa vitória nas urnas de 3 de Outubro em nosso Município.

## A Inovações na Lei de Imposto de Consumo

RIO, 3 (CB) — Ao contrario do que foi noticiado a lei n.º 2.653, de 24 de novembro que institui o adicional e altera dispositivos da Legislação do Imposto de Consumo, não entrará em vigor imediatamente, mas somente a partir de janeiro do proximo ano consoante o artigo 7º da referida lei vazado nos seguintes termos: Os adicionais instituídos na recente lei serão cobrados a partir de 1º de janeiro de 1956 a 31 de dezembro de 1956.

Os adicionais incidirão sobre diversos produtos inclusive sobre brinquedos artigos de esporte e jogo chapéus cimento gesso e artefatos artigos de electricidade de sujeitos ao imposto unico escovas e pinceis produtos alimentares industrializados produtos farmaceuticos e medicinais velas álcool, vinagre fumo gás querosene e sal.

ESCLARECIMENTOS DO INTERIOR DAS RENDAS INTERNAS Falando à reportagem a propo-

sito da lei que instituiu adicional de imposto de consumo, declarou o sr. Augusto Bulhões Diretor das Rendas Internas do Ministério da Fazenda que o referido texto legal de n.º 2.653 de 24 de novembro de 1955 entrará em vigor a 1º de janeiro de 1956 com prazo de validade e encerramento em 31 de dezembro do mesmo ano. Os demais dispositivos da lei continuam o Diretor das Rendas Internas referindo em vigor desde a sua publicação pelo Diário a 28 de novembro.

Certos dispositivos do estatuto acrescentou dependem do decreto executivo regulamentador que entraram em vigencia.

Concluindo as suas declarações afirmou o sr. Augusto Bulhões que a cobrança dos tributos consignados no novo diploma legal já foi prevista na nova organização preenchendo assim o preceito constitucional que exige tal autorização como medida necessária ao recolhimento dos impostos.

## Jorge Lacerda em Conferencia com os Dirigentes Sindicais

Teve lugar ontem a tarde na Associação Comercial e Industrial de Blumenau, uma reunião do sr. dr. Jorge Lacerda, Governador eleito de Santa Catarina com os dirigentes de todos os Sindicatos operarios de nosso Município.

Entretanto em contacto directo com os dirigentes sindicais, em a mistosa discussão foram ventilados os seguintes assuntos de interesse do nosso operariado: construção de um Hospital de Tuberculoses, Auxílios para a construção do Hospital Santo Antonio distribuição de mamadeiras de leite pelo Centro de Saúde aos bairros, por meio de uma condução apropriada; concessão de bolsas de estudo para filhos de operarios, a serem distribuídas pelos Sindicatos obtenção de fundos financeiros para o funcionamento da Legião Brasileira de Assistência; isenção do imposto

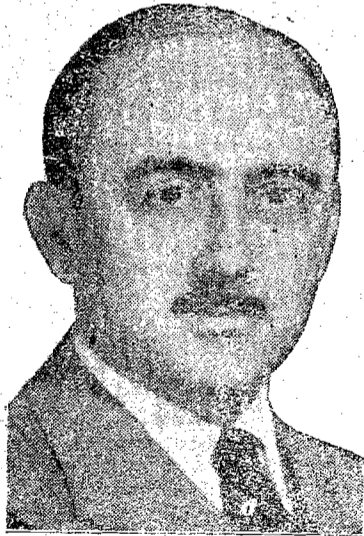

de Vendas e Condições para as Cooperativas de consumo dos operarios; construção de casas populares e auxilio financeiro aos Sindicatos para melhorarem a assistência social aos sindicalizados e seus beneficiarios.

Todos estes assuntos foram largamente debatidos, tendo sido prometido pelo Governador eleito um estudo mais acurado de todas as moções apresentadas as quais serão resolvidas conforme as possibilidades financeiras do Estado. Estiveram presentes a reunião diversas autoridades

e elementos tecnicos tendo no final o dr. Jorge Lacerda acentuado o alto criterio dos representantes sindicais e elogiado a maneira correta e honesta sem demagogias com que foram relatados todos os problemas.

### PEÇAS FORD LEGITIMAS

CASA DO AMERICANO S/A

Ajudar a CAMPANHA DE EDUCACAO DE ADULTOS é cooperar para o progresso do Brasil.

### Oficiais Adidos ao E. M. do Exército

RIO, 1 (CB) — O ministro da Guerra determinou ao coronel Jurandir Mamede, anteriormente designado para chefiar a Circunscrição de Recrutamento em Bauro que fique adido ao Estado Maior do Exército. Igual medida foi tomada em relação aos coronéis Canavarro Pereira e José Carlos de Moura Cunha.

PEÇAS FORD LEGITIMAS

CASA DO AMERICANO

## PETROLINA MINANCORA

COMPRAR CASPA  
QUEDA DOS CUSTOS  
DEBILITADO E DEMAIS  
AFECÇÕES DO  
CORPO HUMANO





# Social

## Aniversários

Fazem anos ontem os seguintes Aniversariantes:

Isabel Groth — Sra. Constança — esposa de Francisco Hoss residente em Itoupava Norte.

Sra. Maria de Lurdes Alexandro, funcionária da Cia. Telefonica. — Sr. Manoel Pera.

Fazem anos Hoje:

Sra. Cândida esposa do Sr. Luiz Martins proprietário Indústria Luma. — Sr. Adolfo Nolte, Lozador da Rádio Estadual de Itapiranga. — Jovem Waldi, Wandall. — Sra. Ana Zilka. — Sr. Francisco J. — Pedro Manoel

Francisco. — Sra. Ika Floneck esposa do Sr. Walter Flodeck.

Sra. Tassineia Gross esposa do Sr. Oti Gross.

Fazem anos Amanhã:

Sra. Erolides J. do Sr. Patrio e Rosa Rodrigues. — Sra. Iza. — Quatino Santos esposa do Sr. Valentin.

Faz anos dia 26 o interessante menino DIETER WILHELM filho do Industrial Frederico Zimmermann e de Da. Ithel Zimmermann fez hoje 3 anos.

A Todos os Aniversariantes os nossos melhores votos de Parabenos e felicidades do Jornal "CIDADE DE BLUMENAU".

# Centro de Diversões IMPERIAL

COM UM BEM AFARREJADO CONJUNTO ARTISTICO, DESTACANDO-SE NDO TIBICA

LEONILTON E BELLANTONI E A DUPLA DE MINHOCA E NHA FRÓ

Traz um lindo repertorio de Comedias, Drama, Esquetes, Cordões Comicos, Cancões Sertanejas, Samba, Escoladas, etc

IZABEL — Cantora de Exuma

PROF. AURIEVILO, o magico fante e purafugista, Alterações ELVIRA — a embaxatriz do Samba

DOCA BELLANTONI — a Garota de Ouro

Sarcio e diversões familiares, balancos venezianos, Forquinhos Indianos.

Prado em miniatura, tiro ao alvo, e um bom serviço de alto-falante a sua disposição.

VER PARA CREE — SUCESSO

### DR. AUGUSTO DEEKE DE FIGUEIREDO

(Formado pela Escola Paulista de Medicina)

**MOLESTIAS DO CORAÇÃO E APARELHO CIRCULATORIO — MOLESTIAS PULMONARES — OBURGIA.**

CONSULTAS: — DIAS ÚTEIS, DAS 14 AS 18 HORAS

SABADO, DAS 8 AS 11,30 HORAS

RUA SÃO PAULO, 3337 — ITUPAVA-SECA.

## Juizo de Direito da 2a. vara da Comarca de Blumenau

Comarca de Blumenau

Captorio do 2º Officio de Officio Escrivão José TAVARES da Nobrega

**EDITAL**

De praça para venda de bens moveis pertencente aos menores João Eduardo, Elvira e Humberto Hahnemann, na forma abaixo:

O doutor Ary Pereira de Oliveira Juiz de Direito da 2ª Vara da Comarca de Blumenau Estado de Santa Catarina na forma da lei etc...

Faz saber aos que o presente edital vierem dele conhecimento tiveram ou interessar possa que no dia 21 de dezembro proximo vindouro as 14 horas a porta principal do edificio do forum nesta cidade, o porteiro dos auditos e a sala a publico pregão de venda e arrematações a quem mais der e maior lance oferecer a cima do preço da avaliação de Cr\$5.200,00 e bens degeritos no laudo os qual, são os seguintes:

As partes ideais de um terreno com a área de 2.200m2, medindo 22 metros de frente por 1.100 metros de fundos, sito no lugar Poco Grande, município de Gaspar, limitando-se com terras de Augusto Beduseli marinha do rio Itajaí-Açu Daniel Hahnemann e Aljina Kraus, area essa parcelada de um terreno com 446.400 m2 o qual se acha onerado pela cláusula de usufruto em favor de João e Rosalina Hahnemann enfim partes ideais perfazem a área de 12.100 metros quadrados avaliados pelo leilão por 5.200,00 reais no arrolamento de bens deixados por morte de Wilhelma Hahnemann conforme certidão devidamente transcrita no cartorio da 2º Officio de Regis-

# Cine Busch e Blumenau

HOJE - DOMINGO - HOJE nos cines: BLUMENAU e BUSCH LEO GORCEY HUNTZ HALL e os ANIOS DE CARA SUJA em

**"Aguenta a Mão"**

Acompanha o final do seriado DICK TRACY O DETETIVE 15º episódio.

Blumenau	Busch
HOJE - DOMINGO - HOJE As 4 30 — 7 — e 9 horas! TYRONE POWER TERRY MOORE, MICHAEL KEENE do espetacular filme de aventuras em:	HOJE - DOMINGO - HOJE As 4 30 — 7 — e 9 horas! GENE BARRY, ANN ROBINSON no filme agrembrado do ano!
<b>Rebelião na Índia</b> em Color de Luxe	<b>A Guerra dos Mundos</b> em Technicolor

## Dr. Camargo Rocha

MEDICO — OPERADOR

Ex-Assistente da 2ª C.C.H. Santa Casa e Policlínica de São Paulo

**OPERAÇÕES — PARTOS — CLÍNICA MÉDICA DE ADULTOS E CRIANÇAS**

Moléstias de Senhoras e Nervosas — Vias Urinárias

Resid. — Rua São Paulo, 1587 — Fone 1044

Consultório: Rua 7 de Setembro, 473 — 1º andar — FONE - 1835

Consultas: das 10 às 12 e das 15 às 18 horas.



## Oferta & Procura Terrenos à Venda

Vende-se terreno para chão, de casa, em prestações sendo 30% de entrada e o restante em dois anos. Os citados terrenos acham-se localizados em diversos pontos da rua Amazonas, como sejam: — Perto da Tecelagem União S.A.; Na rua Golar, que fica em frente a nova Cia. Brasileira de Fumo em Folha, Rua Itapui em outros locais.

Informações — Sr. Christiano Thelss! Caixa Postal Nº 164 FONE 1105 — BLUMENAU — SANTA CATARINA

Dijariamente você será deli cidad, com os aperitosos e su-

## PEÇAS PEÇAS PEÇAS

LEGITIMAS PARA QUALQUER MOTOR DE QILDO CRU — VENDE-SE MELHORES INFORMAÇÕES PELA CAIXA POSTAL, 57 — COM O TITULO "ENGENHEIRO".

**Gaxoneite**

Meca desembragada com bastante pratica, adaptada para trabalhar em bar café hotel ou restauante. Informações nesta redação

## Vende-se

Vende-se um terreno situado na Rua Faria (antiga Rua Branca) por preço de ocasião

Informações Officio Margalida com o Sr. Pacheco Telefone 1824

Você sai ganhando sempre com

## Encerados LOCOMOTIVA

porque são

- DURANDOS PELA FABRANTE
- 100% IMPERMEAVEIS

Consulte nossos preços

**SOCIEDADE COMERCIAL CATARINENSE LTDA.**

Rua 15 de Novembro, 1143 — Fone: 1.450 — Caixa Postal 163

## Prefeitura Municipal de Blumenau

LEI Nº 690

**DISECO SOBRE A COBRANCA DO IMPOSTO DA INDUSTRIA E PROFISSÃO — O DE LICENÇA EM CASO DE TRANSFORMAÇÃO DE FIRMA**

O DR. GERHARD C.F. NEUFERT Prefeito Municipal de Blumenau.

Fago saber a todos os habitantes deste Município que a Câmara Municipal decreta e eu sanciono a seguinte lei:

Art. 1º — No caso de transformação de firma individual em sociedade comercial ou transformação de sociedade comercial de uma espécie em outra ou lançamento do Imposto de Industrias e Profissões, e do Imposto de Licença e sua renovação não se fará solução de continuidade para os contribuintes enquadrados no art. 11º Item II letra a da Lei nº 296 de 4 de dezembro de 1954 desde que a firma nova assumira inteira responsabilidade sobre o Ativo e Passivo da anterior.

Art. 2º — Os contribuintes de que trata o artigo anterior não se beneficiaram desta Lei desde que o arquivamento no Registro de Comercio ou da publicação no Diário Oficial do Estado os seguintes documentos à Diretoria da Fazenda Municipal:

- um exemplar do Diário Oficial se sociedade anônima
- uma via ou certidão do documento de transformação da firma se sociedade de outra espécie

Art. 3º — Para fins de extinção e dissolução de suas firmas comerciais devese os contribuintes do Imposto de Industrias e Profissões e do Imposto de Licença e sua renovação requerer a competente certidão negativa à Fazenda Pública Municipal.

Art. 4º — A presente lei entrará em vigor na data de sua publicação e pelas suas disposições se rão solucionadas os casos pendentes.

Art. 5º — Ficam revogadas as disposições em contrario.

Prefeitura Municipal de Blumenau em 14 de novembro de 1954.

GERHARD C.F. NEUFERT

Prefeito Municipal

Publicada a presente Lei aos quinze dias do mês de novembro do ano de mil novecentos e cinquenta e cinco.

Annemarie Tuchenlin Secretária

PEÇAS FORD LEGITIMAS CASA DO AMERICANO S.A.

## Tecelagem União S.A.

RUA AMAZONAS — GARÇA Nº 1505/31 — TELEFONE Nº 1105 — FINE TELEFONE

UNIAO — CAIXA POSTAL Nº 164 — BLUMENAU — OTA. CATARINA

FABRICA DE TECIDOS DE ALGODÃO EM GERAL

ESPECIALIDADE EM: LENÇOS TOALHAS DE BOSTO, DE BANHO, PANOS DE COPA, QUANTIDADES DE MANTA, TAPETE, COLCHAS — AGOLCHADOS DE ORLANÇAS, SORTEIRO E GASAL — ACORDEINADOS — ATOALHADO EM METRO, NUM GRANDE GOFFIMENTO, ALGODÃO CRU — AL VELADO E EM CORES DIVERBAS — FAZENDAS PARA VESTIR E CAMISAS EM INUMERAS PADRONAGENS — BRIM — INTERTELA — TRILHO ETC

CONFECÇÃO PRÓPRIA: BOUTAS FERTAS PARA CRIANÇAS — SENHORAS E CAVALHEIROS, ARTIGOS SEM GOMM — CORES VIVAS — ENTURBADA — VENDAS POR ATACADO E A VAREJO — COM LOJA-MATRIZ A RUA AMAZONAS Nº 1505.





Uma vez realizada a poda das roseiras com a eliminação de todos os ramos superfluos e redução substancial dos ramos principais oportuno é o momento para a realização de certo numero de trabalhos que poderão ser realizados com maior facilidade do que em qualquer outra ocasião haja vista a liberdade de movimentos que permitem as plantas a redução de sua copa. Dentre os trabalhos que se poderão executar destaca-se por ordem de importancia primeiramente os que concernem as aduba-

## Em Suas Prestações Mensais



### Standard Electric

A música que jamais soube existir em seus próprios discos, agora, lhe será revelada, pelo novo sistema de "Tom Sinfônico", incorporado nas eletrolas Standard Electric. O Tom Sinfônico Standard Electric transportará para dentro do seu lar o encanto da verdadeira música viva com uma amplitude e realidade que lhe permitirão distinguir individualmente o timbre natural de cada instrumento, como se estivesse na presença de uma orquestra sinfônica ou diante do intérprete. Tão grande aperfeiçoamento só foi possível com as descobertas e pesquisas realizadas nos laboratórios da Standard Electric e da IT & T.

## PROSDOCIMO S. A.

Rua 15 de Novembro 900  
Blumenau S. C.

### Proprietário de Motores a Oleo Crú Atenção

PARA EVITAR CONTRA TEMPOS E PARALIZAÇÃO DE SUA PRODUÇÃO POR FALTA DE FORÇA. CONSULTE-SE COM UM ESPECIALISTA DESSE RAMO. — INSTALAÇÕES — PROJETOS E CERTOS EM GERAL. — FISCALIZADO PESSOALMENTE POR UM ENGENHEIRO MECANICO, FORMADO NA EUROPA. — TRABALHOS GARANTIDOS, RECOMENDADO POR MUITAS COMPANHIAS IMPORTANTES DOS QUATRO LADOS DO BRASIL.

ATENDE-SE PELA CAIXA POSTAL, 57, COM O TITULO "ENGENHEIRO".

# A Adubação das Roseiras

Hermes Moreira de Souza

ções que devem ser proporcionadas as roseiras. São indispensáveis, pois além de serem as plantas de ciclo vegetativo perene em produção durante a maior parte do ano o corte de suas flores é feito com certa intensidade sendo levada com elas ponderável quantidade de ramos nos quais afiora o lenho propriamente dito caminham vitais reservas, alimentos para as plantas. Assim sendo pode-se esperar como certo relativo depauperamento das plantas ainda mais agravado com a poda anual que no nosso meio é severa e que obriga a planta a refazer anualmente seu esqueleto vegetativo do qual resultarão ainda novas e frequentes produções de flores. Compreende-se assim a imperiosa necessidade de serem colocados alimentos diversos, frequente e intensivamente a disposição das roseiras mesmo para repor no solo o que foi extraído no correr do tempo. Portanto a não realização de adubações de adequadas poderá dar como resultado completo aniquilamento das roseiras.

Os alimentos a serem colocados à disposição das roseiras são de duas naturezas distintas: orgânica e química. Nenhum deles é mais importante do que o outro pois ambos se completam em a simultânea para benefício da planta. Do material de origem ocupa

lugar de maxima importancia o esterco curtido ou o composto.

Deverá ser empregado fermentado e nunca fresco pelo mau e feio que pode produzir sobre as plantas. Na impossibilidade de ser conseguido poderá ser substituído por outro material também organico e não menos importante representado pelas tortas de algodão, mamona e amendoim.

A aplicação desses elementos deverá ser feita sobre a superfície do solo ao redor das plantas na base de 15 kg de esterco ou composto por metro quadrado de superfície o que corresponde a uma camada de cerca de 15 cm de espessura daquele material no solo. A aplicação das tortas em substituições ao esterco deverá ser feita tomando-se como base a decima parte do peso daquele o que corresponde a 15 kg por metro quadrado. Entretanto como se trata de substancia organica ainda não decomposta e altamente fermentável essa quantidade não deverá ser aplicada uma só vez. Deverá ser dividida pelo menos em tres aplicações espaçadas de 40 dias no minimo após a anterior pois são necessarios cerca de 20 dias para que se decomponha. Com isso evita-se que o material decomposto ao envez de ser benéfico seja prejudicial as plantas.

Com a aplicação inicial de qualquer um desses materiais segue-se a dos elementos de natureza química representadas pelos adubos que devem ser espalhados a superfície do material previamente aplicado em perfeita mistura na seguinte base por metro quadrado.

Salitre do Chile .....60 g  
Farinha de ossos degelatinada .....80 g  
Cloreto de potássio .....15 g  
Polvilhada a superfície com essa mistura será o solo resolvido com o material organico e químico ao mesmo tempo até a profundidade de cerca de 20 cm evitan-

do-se estragar as raizes por acidez so mais superficiais de maneira a ficar tanto quanto possível mais enterrado. Nivelado o terreno após esse trabalho deverá seguir-se abundante irrigação.

A adubação acima aconselhada deverá ser repetida 2 ou 3 vezes durante o ano de acordo com a natureza mais ou menos rica do solo. Para culturas em áreas mais extensas é aconselhavel a coleta de amostra representativa do tipo de solo a fim de que seja analisado o teor de elementos químicos tornando possível dessa forma melhor orientação no trabalho.

## Agentes Vendedores

### VIDROS E ARTEFATOS DE MATERIA PLASTICA

Grande fábrica de frascos Brancos e Ambar para as indústrias, Farmacéutica, de Perfumarias e Produtos Alimentícios, tampas e artefatos de matéria plástica, artigos elétricos e domésticos, procura Agentes-Vendedores com capacidade de vendas e credenciados, para trabalhar junto ao comércio e a indústria. Base de ótima comissão com DEL CREDERE.

Os interessados devem dirigir-se a Caixa Postal 2398 Rio de Janeiro, indicando atividade atual e fontes de referencias.

## INDICADOR PROFISSIONAL

### Dr. Diogo Vergara

Doenças do sangue — Transusão de sangue e plasma  
Tratamento moderno da sífilis (Curso Especialidade)  
no Departamento Nacional de Saúde-Pública  
Mantem anexo Laboratorio de Análises Clínicas  
Rua Floriano Peixoto 33 (ao lado da Gruta Azul)  
Horario : Das 11 às 12 e Das 15 às 18 horas

### DR. AFONSO RABE

#### DOENÇAS INTERNAS

— Especialista em doenças dos pulmões —

Radiografias grandes normais

Raios X :

Foto-radiografias pequenas

— Pneumotorax —

Laboratorio anexo : exames de fezes, urinas, etc.  
CONSULTAS : de 11 às 12 e das 3 às 6  
Rua Brusque, 52 — Telefone : 1319

### INSTITUTO DE OLHOS

Ovidios-Narik e Garganta

### Dos Drs. TAVARES E HEUSI

Rua 15 de Novembro, 1.135-1.º andar

Ao lado da Caixa Econômica Federal

Funcionam todos os dias úteis de manhã e à tarde

### Dr. Hernani Senra de Oliveira

Diplomado pela Universidade de Rio de Janeiro

Clinica geral e Operações — Partos — Doenças de senhoras e das crianças.  
Atende chamados para fora do municipio e a qualquer hora

Consultório e residencia :

Rua 7 de Setembro 431 — Telefone, 1231

### Doenças do Coração

#### DR. CARVALHO

(Eletrocardiografia)

Tratamento de estados de Nervosismo, angústia, esgotamento nervoso, etc.  
Av. Rio Branco, 63 (Sobrd.) Ao lado do Cine Busch

### DR. ADEMAR LUZ

#### Advogado

Escritório :

Rua 15 de Novembro, 540

Telefone — 1601

Residência :

Rua Paraná, 8

Telefone — 1602

### Dr. Gebhardt Hromada

Médico Especialista em alta Cirurgia e doenças de Senhoras

Operações

Consulta, no Hospital Santa Catarina

Das 9 às 11 hs. e das 15,30 às 17 hs.

BLUMENAU — HOSPITAL SANTA CATARINA

### Dr. Paulo Mayerle

Clínica Geral e Cirurgia

HOSPITAL SANTA ISABEL

### Instituto de Radium

#### DR. ODEBRECHT

Especialista em cancer, tumores e doenças da pele — Radioterapia profunda e superficial — Raios X — Radiografias e Radioscopias — Fisioterapia — Facomotorax

Consultório: rua 7 de Setembro, 467 — Telefone 1441

BLUMENAU

### Dr. Affonso Balsini

Especialista em doenças de Crianças

Consultório : 4 de Fevereiro, Fone 1433

Residencia : Hermann Herling

545 — Fone 1101 .

### A. Probst

Cirurgião Dentista

Ao Lado Dos Correios e Telégrafos



Faço saber que pretendem casar: Edgar Morauer e Gilza de Borba, brasileiros, solteiros residentes nesta cidade. Ele, ferreiro filho de Artur Eriç Morauer e de Isa Schwanke Morauer. Ela, doméstica, filha de Severino de Borba e de Caetana de Borba. Si alguém souber de algum im pedimento acuse-o na forma da lei.  
Blumenau, 14 — 11 — 1955.

Faço saber que pretendem casar: Aldo Hostin e Nilda Radtke, brasileiros, solteiros, residentes nesta cidade. Ele, operário filho de Adolfo Hostin e de Avelina José da Silva. Ela doméstica, filha de João Radtke e de Magdalena Radtke. Si alguém souber de algum im pedimento acuse-o na forma da lei.  
Blumenau, 14 — 11 — 1955.

Faço saber que pretendem casar: Osmar Rosenbrock e Nair Domingos, brasileiros, solteiros residentes nesta cidade. Ele, tecelão, filho de Conrado Rosenbrock e de Alzira Rosenbrock. Ela, doméstica, filha de José Manoel Domingos e de Benta Hermes Domingos. Si alguém souber de algum im pedimento acuse-o na forma da lei.  
Blumenau, 16 — 11 — 1955.

Faço saber que pretendem casar: Pedro Belizardo Vedes e d. Selvelina Cristóvão, brasileiros, solteiros, residentes neste Distrito. Ele, operário, filho de Belizardo Manoel Vedes e de Maria Manoela Vedes. Ela doméstica filha de de Pedro Cristóvão e de Maria Cristóvão. Si alguém souber de algum im pedimento acuse-o na forma da lei.  
Blumenau, 17 — 11 — 1955.

Faço saber que pretendem casar: Afonso Hadlich e Julieta Passold, brasileiros solteiros residentes nesta cidade. Ele, mecânico, filho de Rolando Hadlich e de Lu

zila Hadlich. Ela, doméstica filha de Alberto Passold e de Lima Passold. Si alguém souber de algum im pedimento acuse-o na forma da lei.  
Blumenau, 19 — 11 — 1955.

Faço saber que pretendem casar: Humberto Kruger e Nilsa Te reza Day brasileiros, solteiros, residentes neste Distrito. Ele, lavrador, filho de Ricardo Kruger e de Maria Kruger. Ela, doméstica, filha de Helmut Day e de Benta Day. Si alguém souber de algum im pedimento acuse-o na forma da lei.  
Blumenau, 21 — 11 — 1955.

Faço saber que pretendem casar: Adolfo Pinheiro e Maria de Souza Peixe Filha, brasileiros solteiros, residentes nesta cidade. Ele, tecelão filho de Rafael Pinheiro e de Maria Juvênal Bento. Ela, doméstica, filha de Vitalino Antonio Peixer e de Maria de Souza Peixer. Si alguém souber de algum im pedimento acuse-o na forma da lei.  
Blumenau, 21 — 11 — 1955.

Faço saber que pretendem casar: Polícarpo Bressanini e Ilza Schmitt, brasileiros solteiros, residentes nesta cidade. Ele, ferreiro filho de João Bressanini e de Maria Bressanini. Ela doméstica filha de José Schmitt e de Helena Schmitt. Si alguém souber de algum im pedimento acuse-o na forma da lei.  
Blumenau 22 — 11 — 1955.

Faço saber que pretendem casar: Eduardo Dias das Silveira, e Adelzide Schmitt brasileiros solteiros residentes nesta cidade. Ele, comerciante filho de João da Silveira e Amália Dias da Silveira. Ela doméstica filha de Otto Schmitt e de Maria Schmitt. Si alguém souber de algum im pedimento acuse-o na forma da lei.  
Blumenau 22 — 11 — 1955.

## Registro Civil

Oficial: GETULIO VIEIRA BRAGA

Faço saber que pretendem casar: Heinz Kastnar e Maria Olin da Krieger, brasileiros solteiros residentes nesta cidade. Ele, comerciante, filho de Willy Sievert e de Wanda Sievert. Ela doméstica filha de Frederico Francisco Krieger e de Anna Krieger. Si alguém souber de algum im pedimento acuse-o na forma da lei.  
Blumenau 22 — 11 — 1955.

Faço saber que pretendem casar: Hubert Geier e Beatriz Yara da Silva, brasileiros solteiros residentes nesta cidade. Ele professor filho de Antonio Geier e de Hedwig Geier. Ela doméstica filha de Elpidio da Silva e de Clara da Silva. Si alguém souber de algum im pedimento acuse-o na forma da lei.  
Blumenau 23 — 11 — 1955.

Faço saber que pretendem casar: Valdir Francisco dos Santos e Maria Torresani, brasileiros solteiros residentes nesta cidade. Ele gráfico filho de Honorato Francisco dos Santos e de Anna Felheim dos Santos. Ela doméstica filha de Antonio Torresani e de Dominga Lemos. Si alguém souber de algum im pedimento acuse-o na forma da lei.  
Blumenau 23 — 11 — 1955.

Faço saber que pretendem casar: Marcellio Vicente de Avila e Esperança Martini, brasileiros solteiros residentes nesta cidade. Ele, operário filho de Joaquim Vicente de Avila e de Licia Maria José. Ela doméstica filha de Francisco Martini e de Arminda Martini. Si alguém souber de algum im pedimento acuse-o na forma da lei.  
Blumenau, 24 — 11 — 1955.

Faço saber que pretendem casar: Hermann Hamann e Hilda Kummerlowe, brasileiros solteiros residentes nesta cidade. Ele lavrador filho de Guilherme Hamann e de Ernestina Hamann. Ela doméstica filha de Gustavo Grahl e de Olga Grahl. Si alguém souber de algum im pedimento acuse-o na forma da lei.  
Blumenau 28 — 11 — 1955.

Faço saber que pretendem casar: Hans Juergen Von Knoblauch e Gisela Strube, brasileiros solteiros residentes nesta cidade. Ele ourives filho de Franz Von Knoblauch e de Alice Von Knoblauch. Ela doméstica filha de Franz Strube e de Hulda Strube. Si alguém souber de algum im pedimento acuse-o na forma da lei.  
Blumenau 28 — 11 — 1955.

PEÇAS FORD LEGITIMAS  
CASA DO AMERICANO S/A

Faço saber que pretendem casar: Vitorio Britun e Bernardine Etel Hoette, brasileiros solteiros residentes nesta cidade. Ele es critorário filho de Theodoro Britun e de Hedwig Braun. Ela doméstica filha de Veronice Imme. Si alguém souber de algum im pedimento acuse-o na forma da lei.  
Blumenau 29 — 11 — 1955.

Faço saber que pretendem casar: João Luiz Pihler e Ruth Goll, brasileiros solteiros, residentes nesta cidade. Ele mecânico filho de Alberto Pihler e de Maria Pihler. Ela doméstica filha de Leopoldo Goll e de Guilhermina Goll. Si alguém souber de algum im pedimento acuse-o na forma da lei.  
Blumenau 29 — 11 — 1955.

Faço saber que pretendem casar: Uniberto Georg e Brigitte Luise Starke, brasileiros solteiros residentes neste Distrito. Ele mecânico filho de Alfredo Georg e de Hilda Georg. Ela doméstica filha de Kurt Hans Starke e de Luise Lima Starke. Si alguém souber de algum im pedimento acuse-o na forma da lei.  
Blumenau 29 — 11 — 1955.

Faço saber que pretendem casar: Helio Leopoldo Kuhn e Izadir Maria Correa, brasileiros solteiros residentes nesta cidade. Ele comerciante filho de Leopoldo Kuhn e de Helena Kuhn. Ela doméstica filha de Pedro Joaquim Corrêa e de Maria Anna Corrêa. Si alguém souber de algum im pedimento acuse-o na forma da lei.  
Blumenau 30 — 11 — 1955.

Faço saber que pretendem casar: Ludwig Walter Tipcke e Irma Lach, brasileiros solteiros residentes neste Distrito. Ele operário filho de Carlos Tipcke e de Ida Tipcke. Ela doméstica filha de Gehmano Lach e de Anna Lach. Si alguém souber de algum im pedimento acuse-o na forma da lei.  
Blumenau 30 — 11 — 1955.

Faço saber que pretendem casar: Orestes Steil e Maria Olívia Zunino, brasileiros solteiros residentes nesta cidade. Ele mecânico filho de Ernesto Pedro Steil e de Anna Maria Steil. Ela doméstica filha de Roque João Zunino e de Olívia Luiza Zunino. Si alguém souber de algum im pedimento acuse-o na forma da lei.  
Blumenau 1º — 12 — 1955.

## Faça logo uma Visita

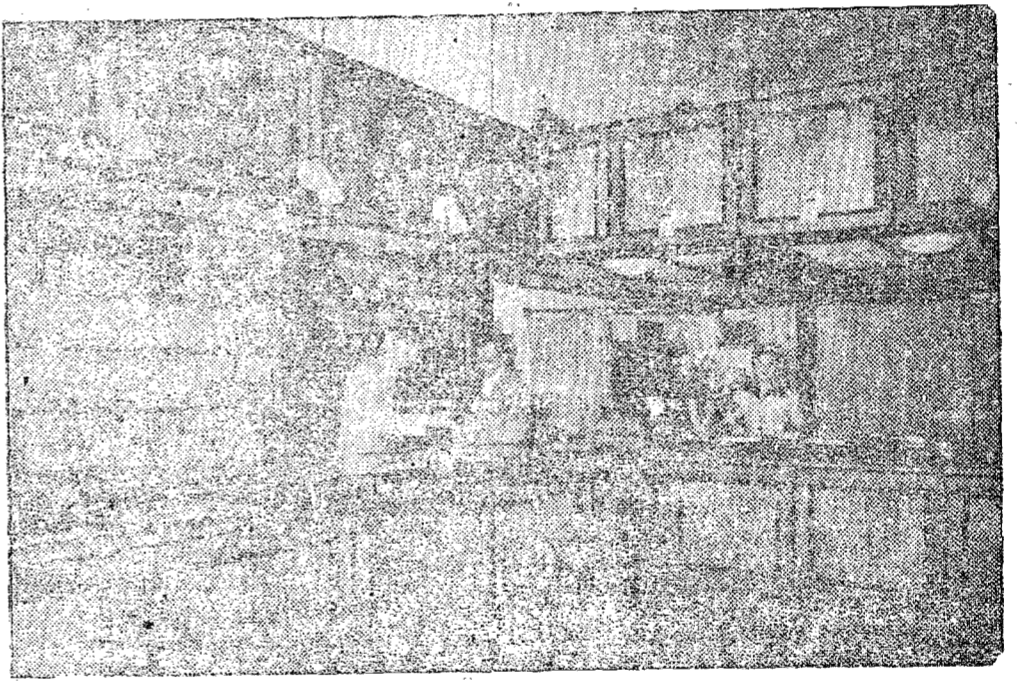

## Joalheria Americana de Harold Reguse

Jóias - Relógios - Artigos para presente - Fabricação de Jóias e Concertos em geral

Rua 15 de novembro N. 870 - Caixa Postal N. 799

Blumenau - Santa Catarina

Vende-se

- Vende-se por motivo de viagem seguintes móveis, a tratar com o Sr. Marlos nesta Redação
  - 1 Guarda-roupa com três portas
  - 1 Cama de casal.
  - 1 Camisero com espelho.
  - 2 Criados mudos.
  - 1 Colchão Espedo.
- Preço de Ocasão.

### Dr. GENTIL TELLES

ADVOGADO  
CAUSAS CÍVEIS, COMERCIAES, CRIMINAES e TRABALHISTAS  
Escritório: — Rua 15 de Novembro, 389 1º-Andar, Sala 4  
Residência — Rua Pastor O. Heuse — 231 — FONE, 1855  
Atende chamadas para as Comarcas do interior do Estado.

## Para Festas de Natal e fim de Ano

# Casa Peiter - Matriz

Oferece lindo sortimento em:

Popelines e Duchese de Algodão da mais moderna estampa, Laises, Rendas de Guipine e Chantilly Organdys Suíço, Nylon, Sedas de todas as espécies lisas e estampadas, e para cavalheiros linhos tropicais e Casemiras nos mais modernos padrões e cores

**LEMBRE-SE: Para uma compra feliz**  
**Sómente na Casa Peiter Matriz**

Rua 15 de novembro, 553.

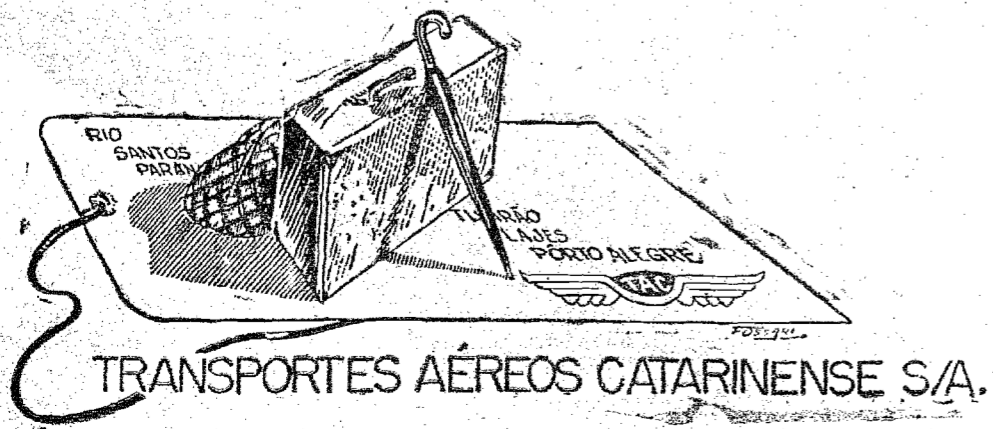



# Casa "A CAPITAL" CREDITAL

Um novo sistema de vendas da Casa "A Capital", para aliviar suas preocupações com a aquisição de Vestuário. Basta preencher sua ficha de Crédito e ficará habilitado a fazer seus pagamentos com 20 por cento de ENTRADA e o RESTANTE em prestações mensais.

A "CAPITAL" Rua 15 de novembro 415, Blumenau S. Catarina

# Bar Avenida

O BAR E RESTAURANTE AVENIDA, APRESENTA TODOS OS DIAS E TODAS AS HORAS, QUALQUER MODALIDADE DE COMIDA. O BAR AVENIDA, JA' SE TORNOU TRADICIONAL EM NOSSA CIDADE, PELA MANEIRA DE SERVIR SEUS FRE- GUESES, E AINDA DE TER COMO RESPONSÁVEL, O SEU PRO- PRIETARIO, SR. NORBERTO SERPA. PARA BATISADO — SAMENTO — REUNIÕES SOCIAIS, PROCURE O BAR AVENIDA, QUE APRESENTARA' O QUE DE MELHOR EXISTE EM MATÉ- RIA DE COMESTÍVEIS. — CHOPP — BEBIDAS NACIONAIS E ESTRANGEIRAS. — BAR AVENIDA — ESQUINA DA ALAMEDA RIO BRANCO, COM TELEFONE, 1-4-0-6.

# Clinica de Crianças

DR. OSCAR LEITAO FILHO

Curso de Pós-Graduação, por 2 anos no Hos- pital dos Servidores do Estado, do Rio de Janeiro  
Horario de Consultas : das 10 às 12 e das 14 às 18 — Aos Sábados : das 10 às 12  
Consultório : Rua 15 de Novembro, 745  
Residência : Rua Cidade de Salvador, 39

# Prefeitura Municipal de Blumenau

<p><b>LEI Nº 682</b> <b>SEKE CRÉDITO ESPECIAL DE</b> <b>Cr\$ 1.014.002,80.</b> O DR. GERHARD C.F. NEUFERT Prefeito Municipal de Blumenau. Faço saber a todos os habitan- tes deste Município que a Câma- ra Municipal decreta e eu sancio no a seguinte lei: Art. 1º — Fica aberto por con- ta do excesso de arrecadação do corrente exercício o crédito espe- cial de um milhão quatorze mil dois cruzeiros e oitenta centavos (Cr\$ 1.014.002,80 para atender a despesa com o resgate da dívida flutuante do exercício de 1954. Art. 2º — Esta lei entrará em vigor na data de sua publicação revogadas as disposições em con- trário. Prefeitura Municipal de Blume- nau em 24 de outubro de 1955. <b>GERHARD C.F. NEUFERT</b> Prefeito Municipal Publicada a presente Lei aos vinte e quatro dias do mês de outubro do ano de mil novecen- tos e cinquenta e cinco. Annemarie Techtentim Secretaria</p>	<p><b>LEI Nº 683</b> <b>ABRE CRÉDITO ESPECIAL DE</b> <b>Cr\$ 12.000,00</b> O DR. GERHARD C.F. NEUFERT Prefeito Municipal de Blume- nau. Faço saber a todos os habitan- tes deste Município que a Câma- ra Municipal decreta e eu sancio no a seguinte lei: Art. 1º — Fica aberto por con- ta do excesso de arrecadação do corrente exercício o crédito espe- cial de doze mil cruzeiros (Cr\$ 12.000,00) para atender a despe- sa com o auxílio à Guarda de Vi- gilantes Noturnos conforme Lei nº 619 de 26 de fevereiro de 1955 Art. 2º — Esta lei entrará em vigor na data de sua publicação revogadas as disposições em con- trário. Prefeitura Municipal de Blume- nau em 24 de outubro de 1955 <b>GERHARD C.F. NEUFERT</b> Prefeito Municipal Publicada a presente Lei aos vinte e quatro dias do mês de outubro do ano de mil novecentos e cinquenta e cinco. Annemarie Techtentim Secretaria</p>
---	---

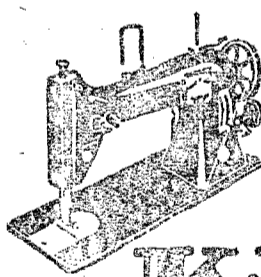

Máquinas de mão  
Máquinas de Bobina Central  
Máquinas Zig-Zag

# KAYSER

LEGÍTIMAS MÁQUINAS ALEMÃS  
DEUTSCHE NÄHMASCHINEN

Vendem-se com todas as garantias da fábrica  
**MAX KONRADT-BLUMENAU**  
Rua 15. Nov., 679 (defrente ao Banco Inco)

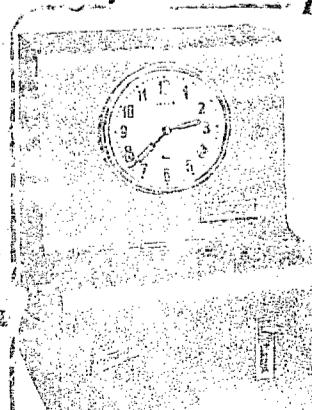

O MÁXIMO  
EM RELÓGIOS  
DE PONTOS!

CAIXA DE AÇO  
CORDA PARA 8 DIAS  
5 ANOS DE GARANTIA

Vendas à vista e com facilidades

Representante:  
**COM. e IND. WALTER SCHWABT S/A**  
R. 15 de Novembro, 1475 - Blumenau  
FÁBRICA S. PAULO: CK. POSTAL, 11.195

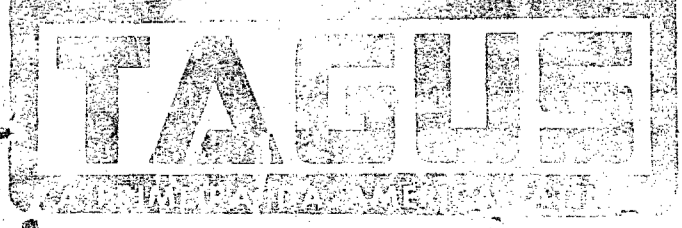

PEÇAS FORD LEGÍTIMAS

CASA DO AMERICANO S/A

# ARÃO REBELO

Advogado

Atende em quaisquer  
Comarcas do Estado  
— BLUMENAU —  
Edifício "INCO" - Tel. 1384

# Estudo Português

Inseriva-se no Curso de Portu- gues por Correspondência (da Re- visora Gramatical), dirigido pe- lo Prof. Ernani Calbucci.

Essencialmente prático. Consti- tuído o melhor pelos Ilustres gramáticos Silveira Fueno e José de St. Nunes. Aulas semanais (im- pressas). Duração: 14 meses.

Mens.: Cr\$100,00 — Rua Anita Garibaldi, 231 — 6º andar — Tel. 32-9861 — S. Paulo.

Inseriva-se hoje ou peça pros- pecto.



# Radio Funke

Executa-se concertos em.  
Rádios Domésticos  
Radiolas  
Rádios de Automoveis  
Venda de Peças e Acessórios  
Valvulas todos os tipos  
Radio da Marca "Semp"  
Rádios de outras marcas  
Rua 7 de Setembro, 428. —  
Blumenau.

# Vende-se.

Vende-se por motivo de vira- gem seguintes moveis, a tratar com o Sr. Marlos nesta Redação  
1 Guarda-roupa com tres portas  
1 Cama de casal.  
1 Camiseiro com espelho.  
2 Criados mudos.  
1 Colchão Epedo  
Preço de Ocasão.

# Precisa-se

Mecânicos competentes e um pintor Apresentar-se Rua Itajai 682  
**WALTER BREITKOPF**

# Curso Gratuito de Taquigrafia

A Escola Modelo de Taquigra- fia, dirigida pelo Prof. Sérgio Thomas, abriu matricula, no no- vo curso de taquigrafia por cor- respondência que terá a duração de cinco meses, após o que serão conferidos diplomas, aos alunos aprovados em exame final. Para maiores informações escrever à Escola Modelo de Taquigrafia, Rua Barão Hopethunga, 275, 9º andar, sala 92. Caixa Postal, ... 8899, fone 36-7659, São Paulo.

# Cixões Funebres

Atende rápida- mente  
**LUBOW**  
Rua Madre Jacobs  
Telefona. 1210

# PARA OS MALES DO FÍGADO

Fígado, restabelece a função do fígado, evitan- do as desagradáveis con- seqüências das moléstias desse órgão.



**PRIDINE**  
Um produto do  
**LABORATÓRIO BERGAMO**  
Av. Pires do Rio, 23 - Itaquera - E.F.C.B.  
6. S. Public. 31.002

ÁGUA QUENTE, DIA E NOITE  
a ponto de ferver com o famoso

# CUMULUS

O AQUECEDOR ELÉTRICO E AUTOMÁTICO MAIS ECONÔMICO DO MUNDO  
5 anos de garantia!

FABR. LIC. FR. SAUTER S.A. - BASILÉA (SUISSA)  
**MAX KONRADT - Blumenau**  
Fones: 1465 e 1898 - Cx. 2.128

# JARDIM MALUCHE

## Brusque

O MAIOR E O MAIS MODERNO LOTEAMENTO REALIZADO NO ESTADO DE SANTA CATARINA — EM PLENO PRIMEI- RO URBANO DA CIDADE DE BRUSQUE

Avenidas com 30 metros de largura, ruas com 23 metros, praças, parques, lagoas, espaços reservados para Ter- ça, Grupo Escolar, Hospital, Posto de Saúde (em construi- ção), edifícios publicos, etc.

Atendendo aos mais modernos requisitos urbanísticos, as residências a construir no 'JARDIM MALUCHE' deverão observar recuo mínimo para jardim, afastamento dos dois lados e atender a uma serie de requisitos de um futuro bai- ro residencial. O traçado das ruas, a divisão dos lotes — tu- do foi previsto para garantir sua rápida valorização e ex- pansão de um bairro realmente moderno.

10% de entrada e 60 prestações mensais  
Aguarde a visita do nosso corretor credenciado

# Grande Descoberta Científica

Depois de longos estudos e pes- quisas, foi finalmente encontra- do a fórmula base do produto **TESTONUS**, empregada contra a **ASTENIA FÍSICA E MENTAL, HIPOTENSIA E ESGOTAMENTO FÍSICO.** TESTONUS é um produ- to a base de Hormônio científica- mente dosado e rigorosamente manipulado, que produz uma a-

ção renovadora e vitalizadora de todas as células orgânicas, prin- cipalmente das glândulas sexu- ais. TESTONUS não é um produ- to de ação passageira.

Literatura e pedidos a Frederi- co da Silva Neves — Caixa Pos- tal, 2298 — Rio — Atende-se pe- lo Rembolsio Postal.

Devido às suas qualidades aperfeiçoadas a

# MAQUINA PARA LAVAR ROUPA

# "Alva - Super"

equivale ou até supera as de mar cas estrangeiras, apesar de preço muito mais baixo.

FERVE, LAVA, ENAGUA E ENXUGA

CAPACIDADE GRANDE (6-7 kilos de roupa seca)

CONSTRUÇÃO SOLIDÍSSIMA

NÃO CORROSIVO (partes vitais são inox)

APRESENTAÇÃO LUXUOSA

Único distribuidor:

# CASA RADIO PILOT E MOVEIS

de ALFRED GOSSWILER

Rua 15 de Novembro Nº 1236

N. B. Condições de pagamento a combinar. — Vende-se a partir de 2500.



# Transportes Coletivos Wolfram

## uma Empresa que orgulha a Cidade

Causou muita em nossa cidade o discutido caso dos transportes coletivos arrematando em torno de si não só o público como também os poderes competentes. Após acalorados debates as empresas cidadãs lograram alcançar seu objetivo: o aumento do preço das passagens.

A reportagem sempre pronta a informar com fidelidade tudo o que diz respeito à coletividade blumenauense procurou entrar em contato com uma das firmas beneficiadas na expectativa de ouvir a palavra de um de seus dirigentes sobre a momentosa questão. Para tal dirigimo-nos ap apra-

zível bairro da Velha aonde se encontra instalada os escritórios da Transporte Coletivo Wolfram. Recebidos que fomos com a cortesia gentileza do sr. Adolfo Wolfram esforçado diretor da aludida empresa mantivemo-nos com o mesmo agradável palestra cujo teor segue abaixo.

Antes as nossas perguntas o sr. Wolfram respondeu com a máxima precisão facilitando sobre maneira nossa tarefa. Como ninguém deve ignorar a Trans-

porte Coletivo Wolfram mantém há 14 anos a linha de ônibus que liga a cidade ao bairro da Velha primando sempre por uma organização aprimorada proporcionando aos seus passageiros um conforto e uma segurança dignas de encomios através seus modernos e luxuosos ônibus que ficaram a dever aos dos grandes centros do país.

**DIFICULDADES PREMENTES**  
Ninguém desconhece quão ingrato constitui atualmente o ra-

mo do transporte coletivo já que a existência de uma empresa em que exige uma facúnda administração. No entanto apesar deste particular em face de fatores contrários muitas firmas tem capitulado. Asseverou-nos o nosso entrevistado que o aumento no preço das passagens não apresenta um superavit apreciável pois está em jogo um capital superior a 6 milhões de cruzeiros havendo a crescer o espantoso desgasto do material.

A alta vertiginosa no preço de combustíveis, peças e serviço de oficina é qualquer coisa de espetacular. As peças principalmente estão sendo vendidas a preços escorchantes. Qualquer reforma banal em um carro vai além de cem mil cruzeiros sem se falar em um veículo novo idêntico aos que possui a Empresa Wolfram cujo preço atual é de um milhão e meio de cruzeiros cobrado a vista.

Como facilmente se depreende hoje em dia não é nada rendoso o ramo de transporte coletivo da que a ninguém de uma frota de ônibus requer um capital assombroso frente a um lucro dos mais

arriscados. Ponderou o nosso entrevistado que qualquer outro ramo de negócio proporcionaria melhor exito.

A braços com impostos elevadíssimas taxa de contribuição para a Petrobras e demais encargos nenhuma empresa recebe hoje hoje qualquer benefício dos poderes públicos tendo que saldar seus compromissos por vezes pesados.

### PAVIMENTAÇÃO DA RUA JOÃO PESSOA

A Transporte Coletivo Wolfram tem a maior parte do seu trajeto a rua João Pessoa cerca de quatro quilômetros sem a mínima pavimentação em visível contraste com as demais empresas com gêneros locais. Em determinados trechos principalmente em época chuvosa aparecem os costumes "buracos" o que acarreta a avaria em molas e na carroceria em geral. A pavimentação da mencionada via pública é uma necessidade que se impõe e muito lucraria com isso não só a empresa como também a população do bairro da Velha constituindo-se num de seus maximos anhejos.

### O "CIRCULAR", UM ONIBUS PERFEITO

De ha muito a Transporte Coletivo Wolfram vem servindo uma zona bastante populosa da cidade através o serviço irrepreensível de seu modernissimo e confortavel onibus "Circular" um coletivo que merece a preferência de todos os moradores abrangidos pela referida linha.

### REAPARELHAMENTO DA FROTA

Com o recente aumento no preço das passagens o que veio provocar em parte o desafogamento de várias empresas muito contribuirá para a melhoria das linhas que servem a cidade. Afirmou-nos o sr. Adolfo Wolfram que pretende em breve reaparelhar sua frota de ônibus inclusive com a compra de novos veículos visando beneficiar ainda mais seus inumeros clientes e a população em geral.

O nosso trabalho estava findo pois verificamos com absoluta imparcialidade todos os pontos desta intrincada questão que chegou a empolgar a opinião pública. Nada mais nos resta senão agradecer as atenções que fomos acumulados pelo sr. Adolfo Wolfram espirito dinâmico e empreendedor dirigente de uma empresa que muito dignifica e enobrece esta progressista comuna.

# Camara Municipal

A Camara Municipal realizou mais uma sessão semanal à qual estiveram presentes todos os titulares com exceção do sr. Pedro Zimmermann o qual foi substituído pelo sr. Heinz Hering. Presidiu a sessão o sr. dr. Newton Borges dos Reis.

Na Hora do Expediente foram lidos officios processos e pareceres das Comissões. Terminada a leitura do expediente solicitou a palavra o Vereador Dr. Wilson Santiago o qual falou sobre o falecimento do Dr. Arminio Tavares solicitando um voto de pesar o qual foi aprovado por unanimidade.

Na Ordem do Dia foram aprovados os numerosos processos entre os quais cabe destacar os seguintes: contrato para a restauração da ponte sobre o Riachão Velha; proposta de alargamento da rua Cel. Feddersen realizada pela Diretoria de Obras Publicas e reação final da lei que concede licença parcial do pagamento de contribuição de melhoria a Comunidade Evangelica de Rio do Teso.

Usou da palavra no final o sr. Vereador Lagar Mueller que solicitou e obteve um voto de pesar pelo falecimento com a idade de 97 anos da sra. Maria Altemburg.

Foi marcada para a proxima terça feira após a sessão a visita

### à Casa do Colono.

A nota de destaque nos debates do dia foi a defesa do sr. José Escalabrão Finardi feita pelo vereador sr. José Ferreira ao comentar a reportagem caluniosa publicada no "Mundo Ilustrado". Apartado constantemente por diversos Vereadores o orador passou uma mau quarto de hora deixando a tribuna sem poder concluir suas considerações. Mas prometeu voltar a falar sobre o assunto.

## Espectáculo raro de graça e beleza

Dia de gala viverá hoje o Teatro Carlos Gomes com a sensacional apresentação ali do magnifico e grandioso festival artistico promovido pelo Jardim da Infancia São José de Gaspar o qual dará dois espetáculos sendo um as 15 horas para a petizada e outro as 19.30 para a distinta e culta platéia adulta de Blumenau.

Tratando-se de um espetáculo inédito e verdadeiramente encantador onde a arte graça e beleza são fatores predominantes é bem justificada pois a expectativa e o interesse inutilizado que tem desvirtuado no seio da sociedade local que por certo no dia de hoje acorrerá em massa ao formidável Teatro Carlos Gomes para assistir a tão excelente festival.

## Plantão de Médicos do Hospital Santo Antonio

Para o mês de Dezembro foi organizada a seguinte escala de plantão no Hospital Santo Antonio:

De 1 a 6 — Dr. Osvaldo Neves Espindula; de 7 a 12 — Dr. Ary Taborda; de 13 a 18 — Dr. Hernani Senra de Oliveira; de 19 a 24 — Dr. Affonso Balsini e de 25 a 31 Dr. Abelardo Viana.

## 3.692 anos de prisão pedidos para falsario espanhol

MADRID 1 (CB) — Uma pena de tres mil seiscentos e noventa e dois anos de prisão foi pedida ontem no Forum de Madrid contra José Garcia Alenza acusado de ter durante oito anos desviado ações da companhia em que trabalhava aproveitando-se do posto de confiança que desfrutava.

O empregado desonesto fazia figurar nas ações que vendia as sinaturas falsas do secretario e do contador da Sociedade. O valor das ações vendidas é superior a trezentas e vinte mil pesetas tendo a Companhia sofrido ainda um prejuizo de vinte e cinco mil pesetas importancia paga aos compradores das ações como dividendos.

O promotor considera o acusado responsavel por mil duzentos e doze delitos condenando-o por cada um deles a tres anos de prisão e multa de mil pesetas.

Considera ainda o réu responsavel perante a justiça pelos dividendos pagos pedindo por esse crime treze anos de prisão. Há ainda duzentos e quinze delitos por cada um dos quais o réu de verá cumprir tres meses de prisão e finalmente uma serie de outras acusações.



Vista parcial da sede da Empresa Wolfram, com uma frota de Luxuosos Onibus

**V.S. vai Construir??**

Consulte os nossos preços de:

- Canos galvanizados e de chumbo
- Conexões galvanizadas
- Torneiras, Registros e Chuveiros
- Banheiras de sobre-por e para imbutir
- Lavatórios e Pias para cozinha
- Bacias sanitárias e Bidês
- Caixas para água
- Caixas de descarga de sobre-por e imbutir

**Comércio e Indústria**

**Germano Stein S. A.**

BLUMENAU Sta. Catarina  
RUA 15 DE NOVEMBRO N. 54 — Telefone, 1180

**Prosdocimos S.A.**  
Importação e Comércio

Tem o sumo prazer de comunicar aos seus amigos e fregueses e ao publico em geral, que foram nomeados concessionários do já famoso LIQUIGAZ, para fogões domésticos, iniciando já na proxima semana entregas à domicilio dos tubos de dez quilos a razão de Cr\$165,00 o tubo.

Todas as demais informações serão prestadas em nossa loja a rua 15 de Novembro 900, sem compromisso de compra.

Adquira hoje mesmo o seu fogão a Liquigaz na tradicional firma Prosdocimo S.A. — Rua 15 de Novembro 900 — Blumenau Fones 1384 e 1124.

**Prosiga Preferindo PROSDOCIMO**

**Grande Venda de Natal da "Casa Buerger"**

A Cidade inteira se movimentou!... E' O "NATAL" que se aproxima! Eis chegada a Epoca dos PRESENTES porem, nem todos sabem que... a "CASA BUERGER" possui o melhor sortimento de artigos para Presentes em Geral a preços de PAPAÍ-NOEL

Rua 15 de Novembro, 505 - Blumenau - Fed. Teleg.: "Birguer"